EDITION PETERS

No. 3667

Brahms

WALZER

Opus 39

2 Klaviere zu 4 Händen

Walzer

für

Klavier zu 4 Händen

von

JOHANNES BRAHMS

Opus 39

Aufführungsrecht vorbehalten.
Eigentum des Verlegers.

10179.

LEIPZIG
C. F. PETERS.

H. Baumgarten, del. Druck v. C. G. Röder, G.m.b.H. Leipzig

Ausgabe für 2 Klaviere zu 4 Händen

Walzer.

Joh. Brahms, Op. 39.

Clavier I.

1.

Clavier II.

fmarcato

fmarcato

p

cresc.

p

f

rit.

1.

2.

f

rit.

1.

2.

p

Copyright 1897 by J. Rieter-Biedermann, Leipzig.

2.

pdolce

pdolce

Ped.

p

p

dolce

Copyright 1897 by J. Rieter-Biedermann, Leipzig.

3.

(Originalausgabe 11.)

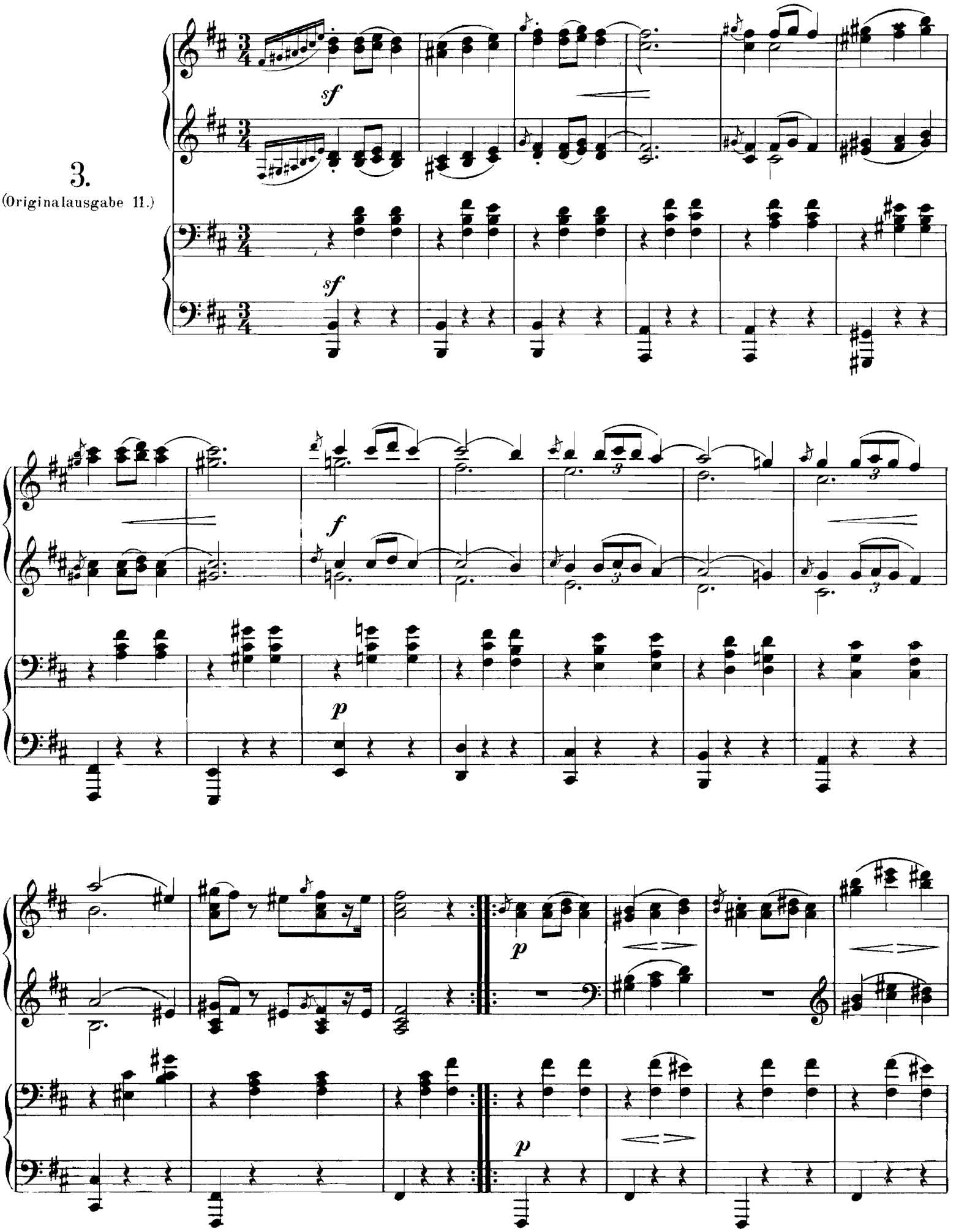

Copyright 1897 by J. Rieter-Biedermann, Leipzig.

cresc. poco cresc. rit.

sf

poco cresc. rit.

sf

p

dolce

1. 2.

1. 2.

4.

(Originalausgabe 14.)
in A moll.

Copyright 1897 by J. Rieter-Biedermann, Leipzig.

p

p

p

cresc.

f

riten.

8

f

8

1.

2.

sf

cresc.

5.

(Originalausgabe 15.)
in A dur.

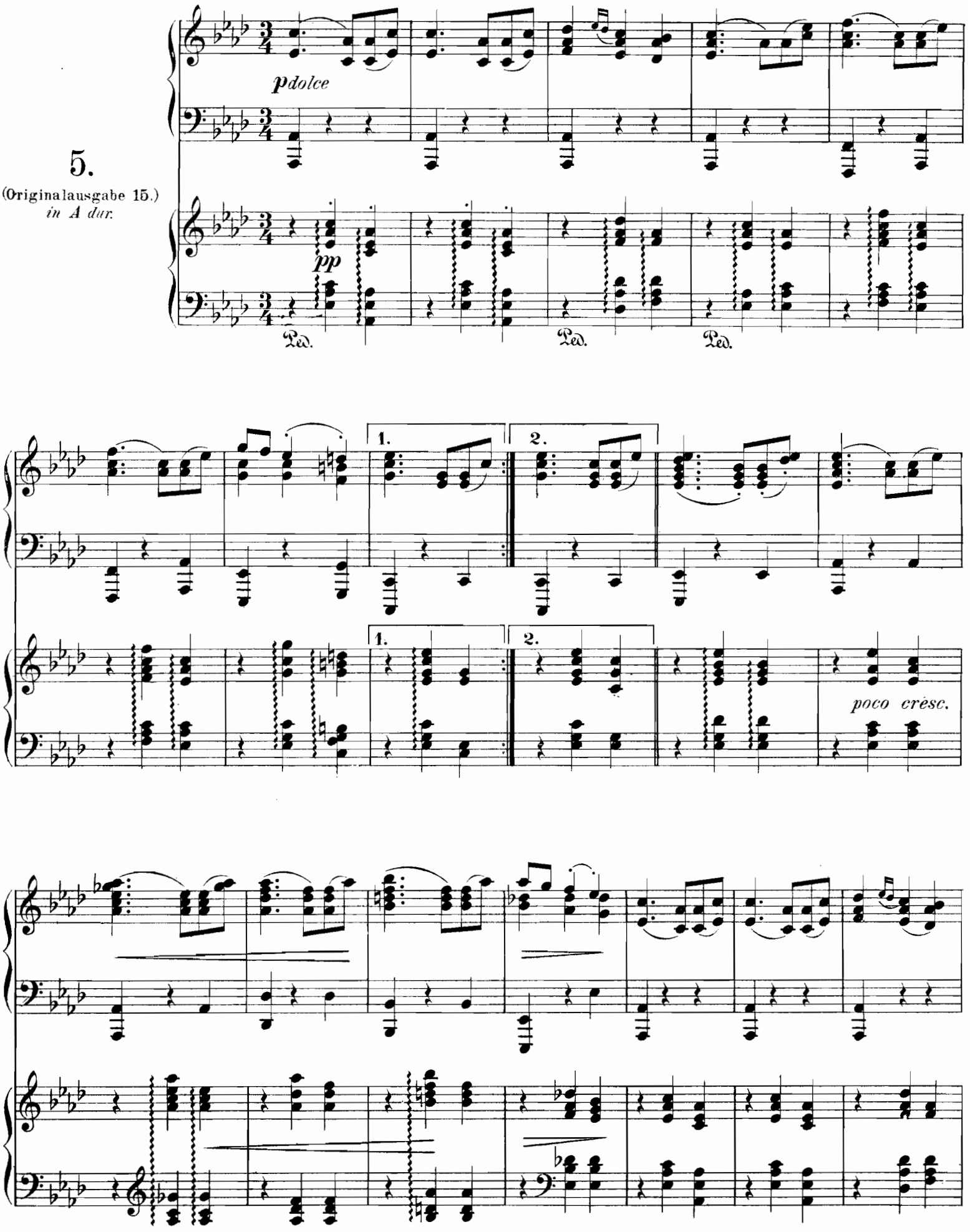

Copyright 1897 by J. Rieter-Biedermann, Leipzig.

dolce

pp

pp

EDITION PETERS

JOHANNES BRAHMS

WERKE

Orchester- und Chormaterial, sowie Bearbeitungen siehe Sonder-Verzeichnis.

KLAVIER ZU 2 HÄNDEN

No.	
3655	Op. 15 KONZERT D MOLL
3663a/b	Op. 35 Paganini-Variationen, 2 Bände
3666	Op. 39 Walzer
3673	Op. 45 Ein deutsches Requiem
3300a/b	KLAVIERWERKE (SAUER), 2 BÄNDE I. Op. 1, 2, 5, Sonaten Cdur, Fis moll, Fmoll, Op. 4 Scherzo, Op. 9, 21, 24, Variationen, Op. 10 Balladen. II. Op. 76 Klavierstücke, Op. 79 Rhapsodien, Op. 116/119 Phantasien, Intermezzi, Klavierstücke usw.
2101a/b	Ungarische Tänze, 2 Bände

KLAVIER ZU 4 HÄNDEN

3654	Op. 15 Konzert Dmoll
3659	Op. 23 Schumann-Variationen
3665	Op. 39 Walzer
3674	Op. 45 Ein deutsches Requiem
3043a/b	SYMPHONIEN, 2 BÄNDE I. Op. 68 Cmoll, Op. 73 Ddur. II. Op. 90 Fdur, Op. 98 Emoll.
2100a/b	Ungarische Tänze, 2 Bände

2 KLAVIERE ZU 4 HÄNDEN

3655	Op. 15 Konzert Dmoll
3662	Op. 34bis Sonate nach dem Quintett
3667	Op. 39, 5 Walzer

KLAVIER-QUINTETT

3660	Op. 34 QUINTETT Fmoll. Stimmen
3661	Op. 34 Quintett Fmoll. Partitur 16°

GEMISCHTE CHÖRE

3658	Op. 22 Marienlieder
3672	Op. 45 Ein deutsches Requiem, Klavier-Auszug
1461	Op. 64, 3 Quartette (An die Heimat, Abend, Fragen)
2082	Op. 82 NÄNIE, KLAVIER-AUSZUG
2646	Op. 112, 6 Quartette (Zigeunerlieder)
3694a/b	Deutsche Volkslieder, 2 Hefte

GESÄNGE MIT KLAVIER (Einstimmig)

No.	
3201a/c	ALBUM. BAND I, hoch, mittel, tief 51 LIEDER aus Op. 3, 7, 19, 46/49, 63, 69/72, 84/86, 94/97, 105/107. Liebestreu, Der Schmied, Die Kränze, Am Sonntag Morgen, Wiegenlied, Meine Liebe ist grün, Minnelied, Vergebliches Ständchen usw. usw.
3202a/b	ALBUM. BAND II, hoch, tief 33 LIEDER aus Op. 14, 32, 33, 43, 57, 59, 63. Magelone-Lieder, Wie bist du, meine Königin, Von ewiger Liebe, Die Mainacht, Regenlied, Heimweh, Sandmännchen usw. usw.
2501/4a/b	Ausgewählte Lieder. Heft 1–4, hoch, tief
3038/41a/b	Ausgewählte Lieder. Heft 5–8, hoch, tief
3675	Op. 14, 8 Lieder und Romanzen
3676a/b	Op. 32, 9 Lieder und Gesänge, 2 Hefte
3682a/b	Op. 32 No. 2 Nicht mehr zu dir zu gehen, hoch, tief
3683a/b	Op. 32 No. 9 Wie bist du, meine Königin, hoch, tief
3677a/b	Op. 33 Magelone-Lieder, hoch, tief
3684a/b	Op. 33 No. 9 Ruhe, Süßliebchen, hoch, tief
3678	Op. 43, 4 Gesänge
3685a/b	Op. 43 No. 1 Von ewiger Liebe, hoch, tief
3686a/b	Op. 43 No. 2 Die Mainacht, hoch, tief
3679a/b	Op. 57, 8 Lieder und Gesänge, 2 Hefte
3680a/b	Op. 58, 8 Lieder und Gesänge, 2 Hefte
3681a/b	Op. 59, 8 Lieder und Gesänge, 2 Hefte
3687a/b	Op. 59 No. 2 Auf dem See, hoch, tief
3688a/b	Op. 59 No. 8 Dein blaues Auge, hoch, tief
1460a/b	Op. 63, 9 Lieder, hoch, 2 Hefte
2011a/b	Op. 63, 9 Lieder, tief, 2 Hefte
2161a/b	Op. 63 No. 5 Meine Liebe ist grün, hoch, tief
3009a/b	Op. 63 No. 8 O wüßt ich doch den Weg, hoch, tief
3689a/b	Sandmännchen, hoch, tief
3696	Volkskinderlieder

MÄNNERCHÖRE

3697	Op. 41, 5 Lieder (Ich schwing mein Horn, Freiwillige her, Geleit usw.)

FRAUENCHÖRE

3651	Op. 12 Ave Maria, Klavier-Auszug
3664	Op. 37, 3 geistliche Chöre
3669a/b	Op. 44, 12 Lieder und Romanzen, 2 Hefte
2648	Op. 113, 13 Kanons

EIN DEUTSCHES REQUIEM

NACH WORTEN DER HEILIGEN SCHRIFT FÜR SOLI, CHOR UND ORCHESTER, ORGEL AD LIBITUM

No. 3670 PARTITUR. No. 3671 PARTITUR (16°). No. 3672 KLAVIER-AUSZUG. Orchesterstimmen. Chorstimmen. Textbuch.