133.

# LA VARSOVIENNE

## Polka-Mazurka

pour

**PIANO**

par

## JOSEPH LABITZKY.

**OP. 242.**

N° 1.
à 2 mains
R. 27 Kr.

N° 2
à 4 mains
R. 36 Kr.

Propriété de Catholique Europe aux Archives [illegible]

**MAYENCE**

chez les fils de B. Schott.

Bruxelles chez Schott frères. Londres chez Schott & Cie

[illegible]

Dépôt général de notre fonds de Musique.

LEIPZIG — ROTTERDAM

C. F. Leede. — W. E. Lichtenauer.

Déposé à la Bibliothèque Impériale de France.

Dépôt chez d'Hartmann Boulevard des Capucines N° 15 à Paris

Milan Ricord

15301 15302.

155.

# LA VARSOVIENNE.

J. LABITZKY Op: 242

POLKA
MAZURKA.

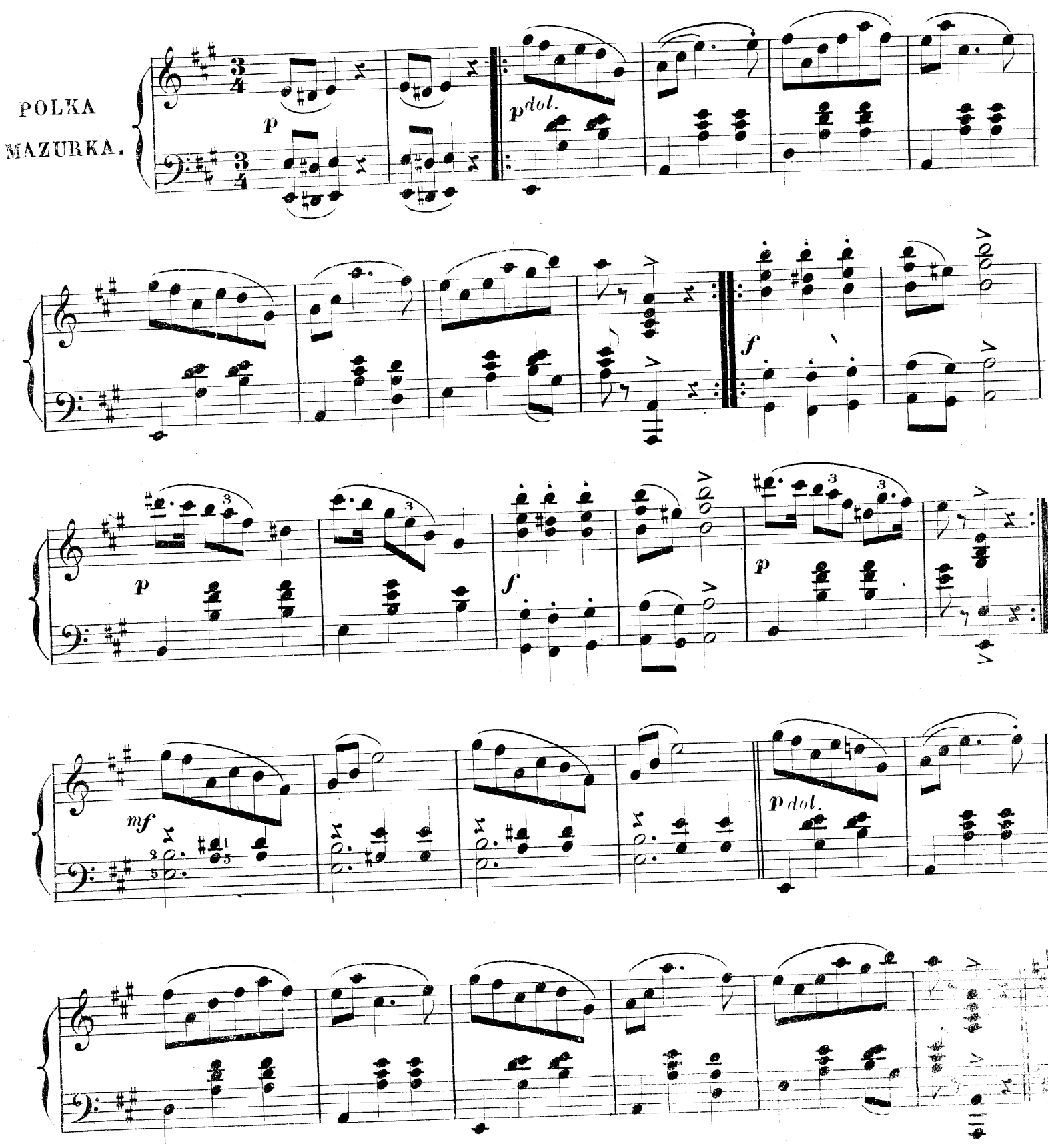

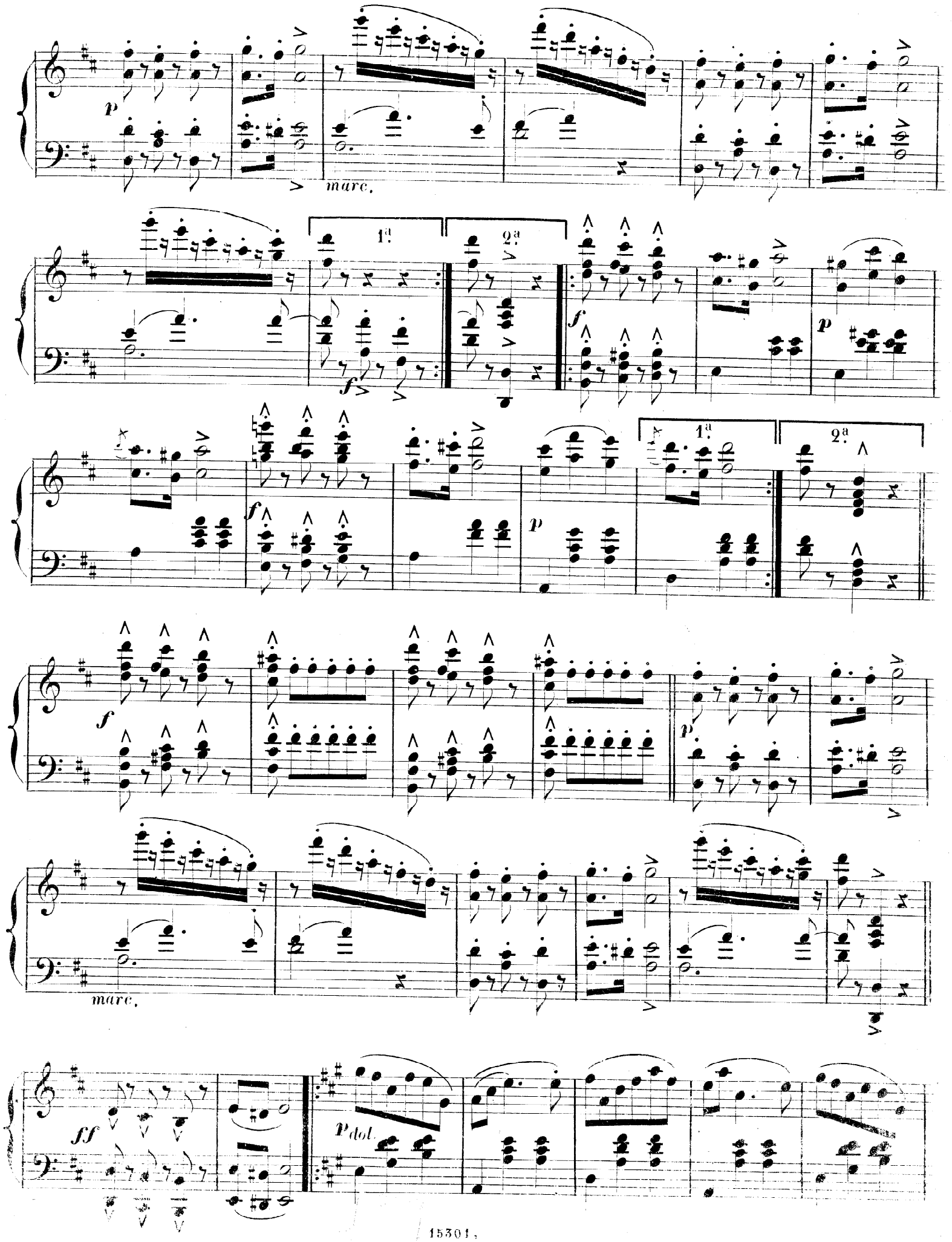
p
marc.
1a
2a
f
p
f
p
1a
2a
f
p
marc.
ff
p dol.

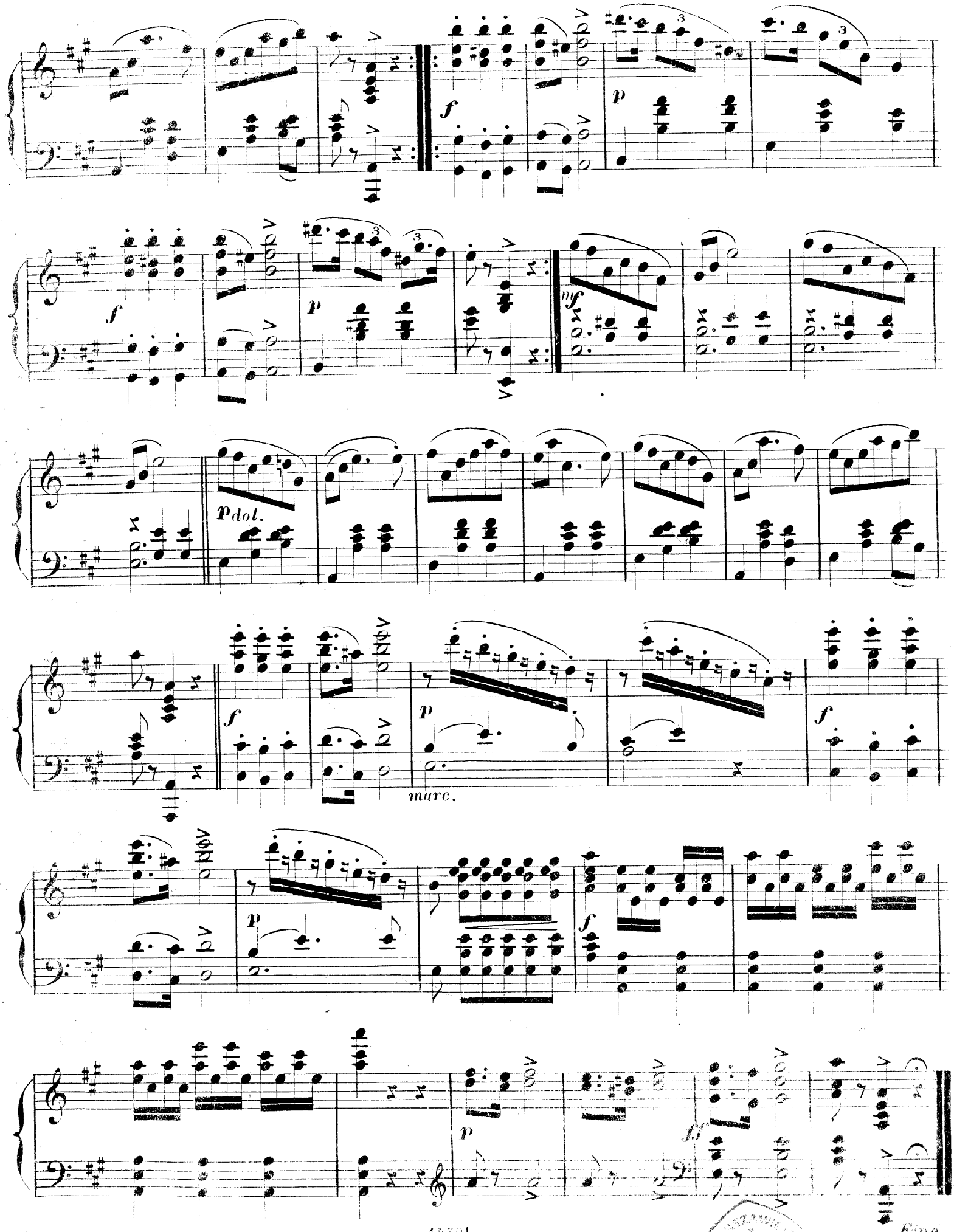
f
p
f
p
mf
p dol.
f
p
marc.
f
p
f
p
ff
Fine.

| | | | |
|---|---|---|---|
| 1. | Fahrbach | „Dzień i noc" | Polka |
| 2. | Wentzel | „Le vin de Bordeaux" | " |
| 3. | Lewandowski | „Pączek róży" | " |
| 4. | Czibulka | „Polka z oper. Gondolierzy" | " |
| 5. | Schild | „On mnie kocha" | " |
| 6. | Schrammel | „Z nad jeziora" | " |
| 7. | Lochmann | „Oleika" | " |
| 8. | Millöcker | „Lukier i kawa" | " |
| 9. | Holubiczka | „Izabella" | " |
| 10. | Oswaldski | „Gorące serce" | " |
| 11. | Czirkiel | „Stambulinka" | " |
| 12. | Fahrbach | „Radosna" | " |
| 13. | Witecki | „Róża" | " |
| 14. | Sonnenfeld | „Evi-evi" | " |
| 15. | Schultz | „Salomea" | " |
| 16. | Rosenzweig | „Minnie" | " |
| 17. | Labicki | „Za Warszawie" | " |