BIBLIOTHÈQUE NATIONALE R.F.

GALANT SIEELEUR

Paroles de
M TABLER & BOUD' NOR

Musique de
A. F. RODEL

All° Mod^to

All° vivo.

PIANO

f

COUPLET Mod^to

Joyeux sif - fleur, flânant dans cha-que ru - e — A la re - cher - che d'un mi-nois mu - tin, Je vous l'a -

p

1909

G. SIEVER, Ed^r 54, F^g St Denis. 4 et 6, Pass: Reilhac, Paris.

G. 1635 S.

Droits d'exécution, traduction, reproduction et arrangements réservés p^r t^s pays y compris la Suède, la Norvège et le Danemark

-vou', je n'aime pas la gru - e, — Ce qui me plaît · c'est le jeu-ne trot - tin, Svelte é-lé -

-gant', fraîche et de fi-ne tail - le, — A l'a-te - lier ou bien au ma-ga - sin Un air gouail-

- leur sans ê-tre trop ca - nail-le, — V'là la mo - dist' dont je fais mon bé - guin.

f

SIFFLET *suivez après le 1er Couplet*
All° Mod^to

p

p

Moderato.

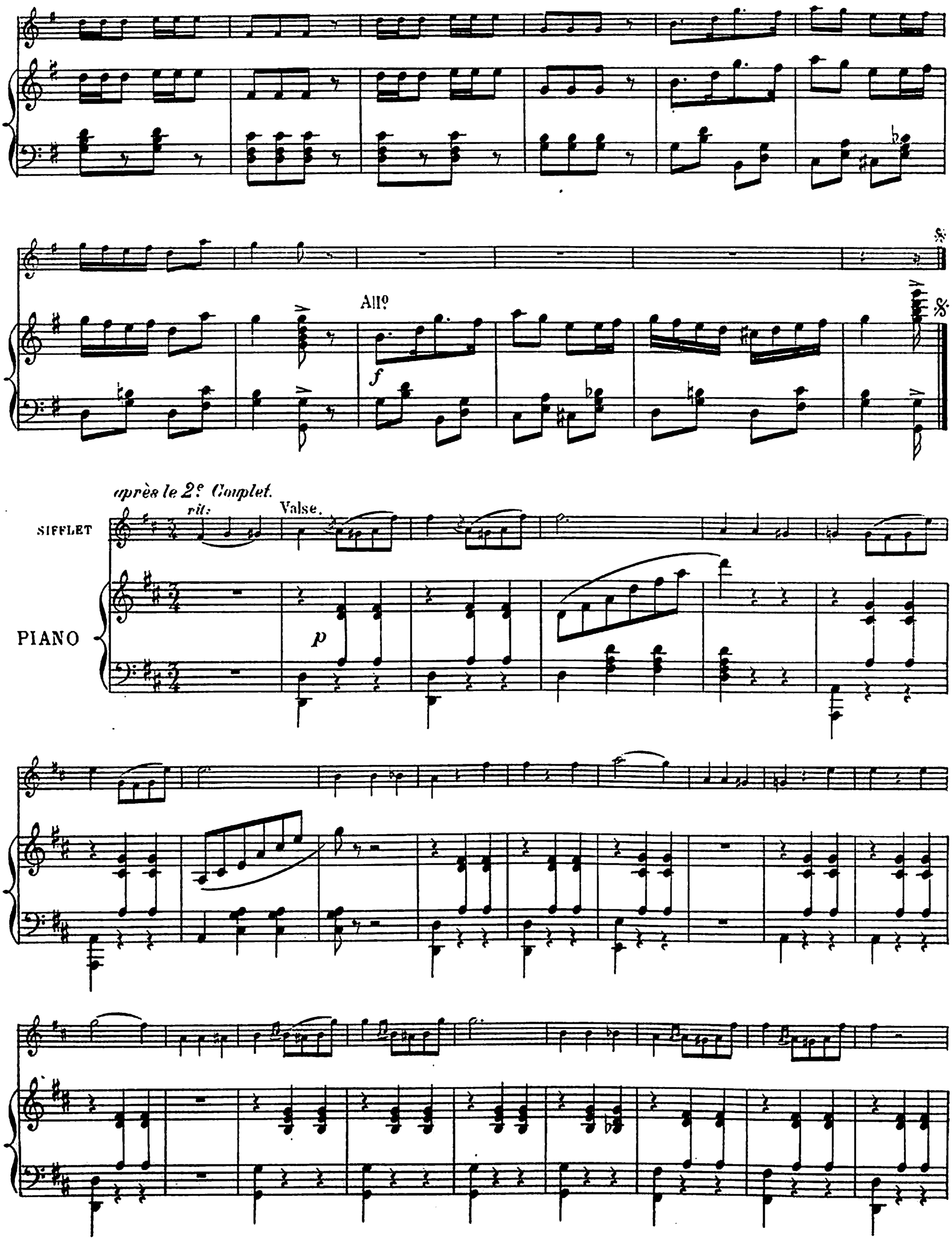
All.o
f
après le 2.e Couplet.
rit:
Valse.
SIFFLET
PIANO
p

rall:

tr

All°

f

après le 3e Couplet.

All°

SIFFLET

f

PIANO

f

tr

p

Galop.

All.º vivo.

f

FIN

BnF MUS

GALANT SIFFLEUR

Paroles de
M. TABLER & BOUD' NOR

Musique de
A. F. RODEL

All° Mod^to — All° vivo. — COUPLET Mod^to

Joyeux sif_ fleur, f'lânant dans chaque
ru_ e — A la re_ cher_ che d'un minois mu_ tin, Je vous l'a_ vou', je n'aime pas la
gru_ e, — Ce qui me plaît c'est le jeune trot_ tin; Svelte, é_lé_ gant', fraîche et de f'ine
tail_ le, — A l'a_ te_ lier ou bien au maga_ sin Un air gouailleur sans être trop ca_
_ nail_ le, — V'là la mo_ dist' dont je fais mon hé_ guin.

SIFFLET All° Mod^to

Mod^to

2

L'été dernier j'avais fait la conquête
D'une espagnol' dont le regard brûlant
M'avait séduit, et dans le tête-à-tête
Je lui jurai d'l'aimer éternell'ment;
Afin d'lui plair', le soir, sous sa fenêtre,
Pour célébrer nos nouvelles amours,
Je lui sifflais, en la voyant paraître,
Ce petit r'frain qui la charmait toujours:

Droits d'exécution, traduction, reproduction et arrangements réservés p^r tt^s pays y compris la Suède, la Norvège et le Danemark.

G. SIÉFER, Rue 54, F^b St Denis 4 et 6, Pass: Beilbao, Paris. G. 1685 S. M. KIÉFER, Grav: Imp: DELANCHY.

Fol Vm^7 2327

SIFFLET — rit: — Valse. — rall.

3

J'étais heureux, j'aimais cette maîtresse
Et m'efforçais à prév'nir ses désirs;
Tout n'a qu'un temps, car un jour la traîtresse
Me laissa là pour de nouveaux plaisirs;
Or, certain soir, pensant à la coquette,
Pour l'oublier je courus tout en haut
D'la butt' Montmartre, au Moulin d'la Galette,
Et j'l'aperçus dansant ce p'tit galop:

All° — SIFFLET — Galop