PROSTITUÉE

CHANSON

Paroles de
STABLO BREVAL.

Musique de
W. FATZAUN

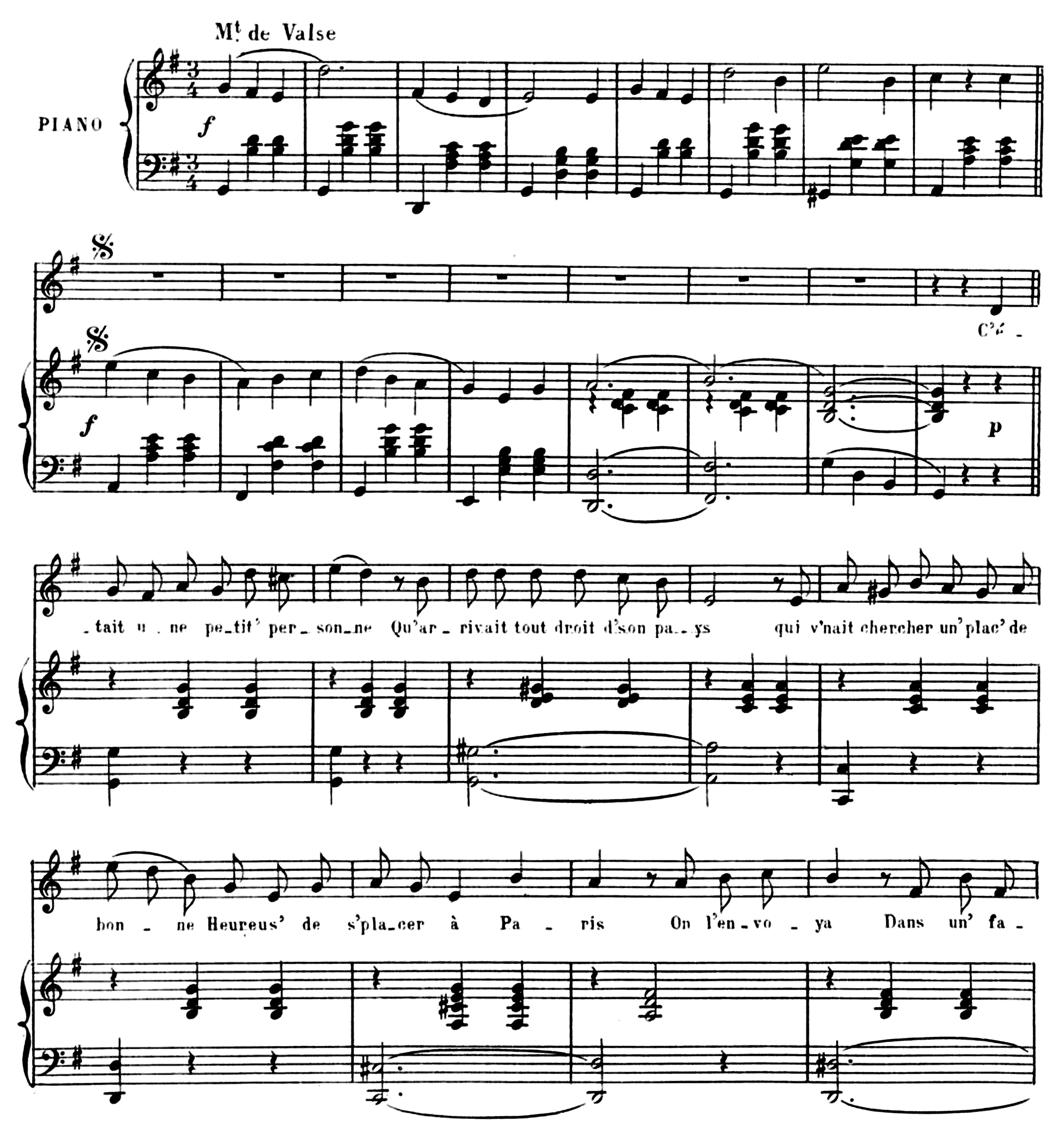

G. SIEVER, Edt 4 et 6 Pve Reilhac 54 Pte St Denis Paris G. 2756. S.

Tous droits d'exécution de reprod.on de trad.on
réservés pour tous pays

- mil - le chez un très ri-che com-mer - çant Et comme elle était bel - le fil - le el -

REFRAIN

- le fut pri-se im-mé - diat'ment Elle é - cri - vait dès le soir

rall.

ben canto

mê - me U - ne longu' lettre à ses pa - rents Di - sant je suis

tran-qu'il' maint'nant Vo - tre fill' Qui vous ai - - - - me.

Cas.ding, Grav.

G 2256 S.

BnF

Paris, Imp. MODERNE de MUSIQUE

PROSTITUÉE

CHANSON

Paroles de
STABLO BRÉVAL.

Musique de
W. FATZAUN.

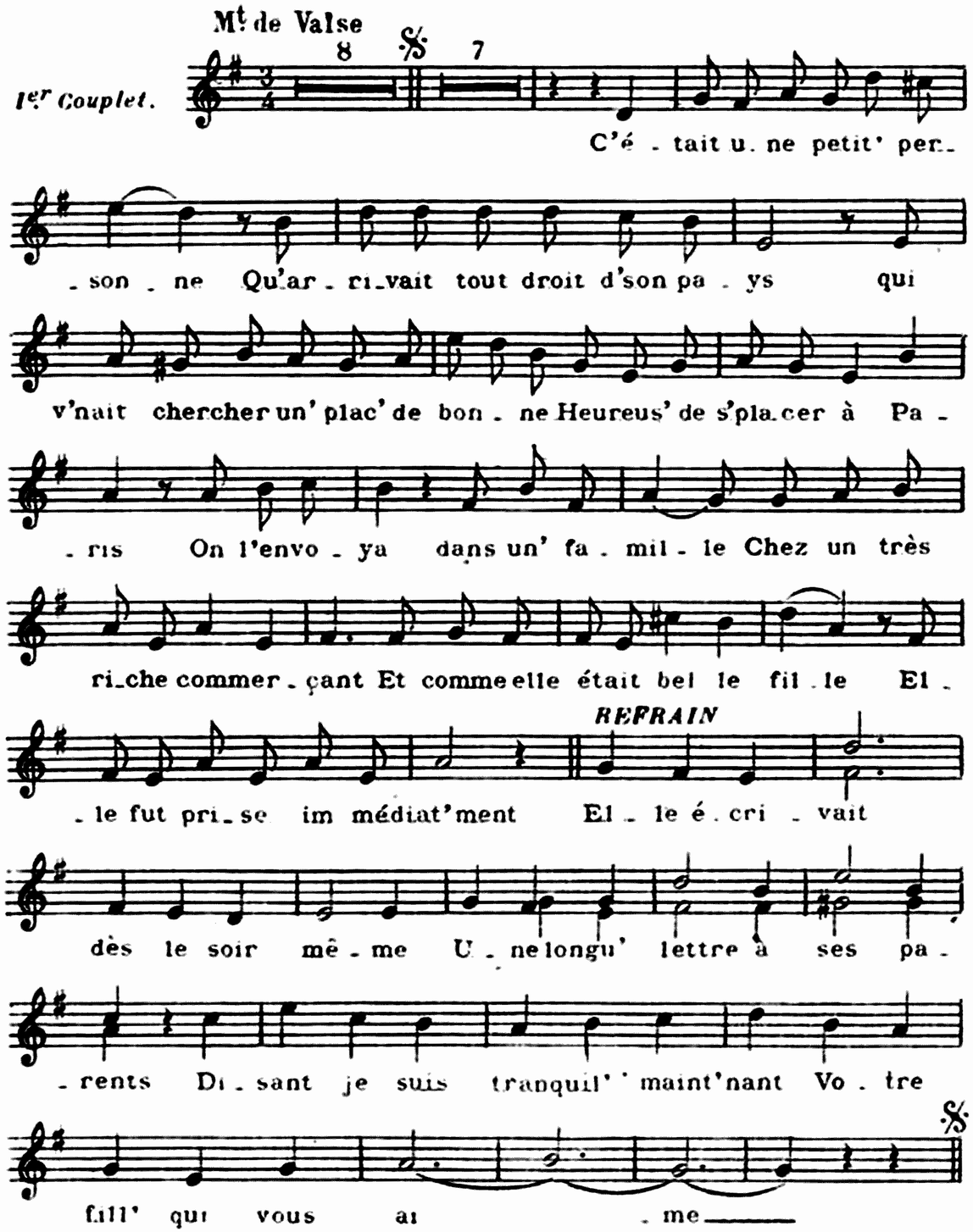

2

Ell' se mit brav'ment au service
Les premiers jours, tout marcha bien
Son patron, souvent à l'office
Allait la trouver pour un rien
Et puis, plaisantait avec elle
Et la pincait en l'embrassant
D'abord ell' se montra rebelle
Puis se laissa faire en riant

REFRAIN

Puis plus hardi, dans sa chambrette
Il monta, l'soir après dîner
Et lui disait faut pas pleurer
Ça fait du bien, gross' bête

3

Ell' supportait ses exigences
Ne sachant pas trop c'qu'ell' faisait
La pauv' goss' souffrait en silence
En la voyant, lui plaisantait,
Mais un matin, tout alarmée
Elle s'en fut voir son patron
Lui montra, toute épouvantée
Un mal dont elle ignorait l'nom

REFRAIN

Il répondit toi, t'es maligne.
Tu voudrais m'coller ça, sur l'dos
Mais tu vas t'en aller tantôt
Tu n' es qu'un' gourgandine

4

Le cœur gros, ell' quitta sa place
Se demandant c'qu'ell' deviendrait
Ce fut en vain qu'ell' fit la chasse
Aux emplois, on la repoussait
Car on voyait sur sa figure
Maint'nant son mal qui s'propageait
Toute éffrayé' d'cette tournure
A l'hôpital, ell' s'présentait

REFRAIN

Le docteur dit tout's ses p'tit's bonnes
Ça fait la noc', ça s'fait pincer
Et ça n'a pas l'air d'y toucher
Ces sacré's petit's bretonnes

5

Quéqu'mois après, seul'ment blanchie
Ell' dut s'en aller d'l'hôpital
Maint'nant c'est un' fille aguerrie
N'ayant qu'un but, faire le mal
N'pouvant plus r'tourner au village
Et pour manger, ell' va le soir
Offrir au passant, avec rage,
L'amour à bas prix, sur l'trottoir

REFRAIN

Quand vous verrez une pierreuse
Songez chaqu' fois à ma chanson
Qu'souvent c'n'est pas par vocation
Qu'l'on men' cett' vie honteuse.

Tous droits d'exécution de reprod^on de trad^on et d'arrang^ts réservés pour tous pays

G. SIEVER, Editeur, 54 Fb St Denis & 6 Pl. Reilhac, Paris — 2756.S — Castaing, Grav. rue St Luc 8 — Paris Imp. MODERNE de MUSIQUE.