МЗ 188/1263

Послѣдній Привѣтъ

въ Бозѣ почившему Императору Германскому

Вильгельму I.

Похоронный Маршъ

Trost in Thränen am Grabe Kaiser Wilhelm I.

Trauermarsch

von B. Keÿll

БИБЛІОТЕКА М.П.М.

для фортепіано въ 2 руки.

Соч.

Б. Кейль.

ор. 51 к.

Цѣна 75 коп.

Собственность издателя

Юлій Генрихъ Циммерманъ.

ГЛАВНОЕ ДЕПО МУЗЫКАЛЬНЫХЪ ИНСТРУМЕНТОВЪ и НОТЪ.

С.-ПЕТЕРБУРГЪ.

ИНСТРУМЕНТАЛЬНЫЙ МАГАЗИНЪ: Большая Морская, № 36. | **НОТНЫЙ МАГАЗИНЪ:** Б. Морская, № 42, близъ Николаевск. площ.

МОСКВА. Кузнецкій мостъ, д. Торлецкаго.

ЛЕЙПЦИГЪ. Кверштрасе, № 26 и 28.

Дозволено цензурою. С.-Петербургъ, 4 марта 1888 г.

Нотопечатня В. А. Вацлика. С.П.Б., Литейная, № 45—8.

TROST IN THRÄNEN

AM GRABE

KAISER WILHELM I.

TRAUERMARSCH.

B. KEYLL, Op. 51.

ПОСЛѢДНІЙ ПРИВѢТЪ.

ВЪ БОЗѢ ПОЧИВШЕМУ ИМПЕРАТОРУ ГЕРМАНСКОМУ

ВИЛЬГЕЛЬМУ I.

ПОХОРОННЫЙ МАРШЪ.

Соч. Б. КЕЙЛЬ, Op. 51.

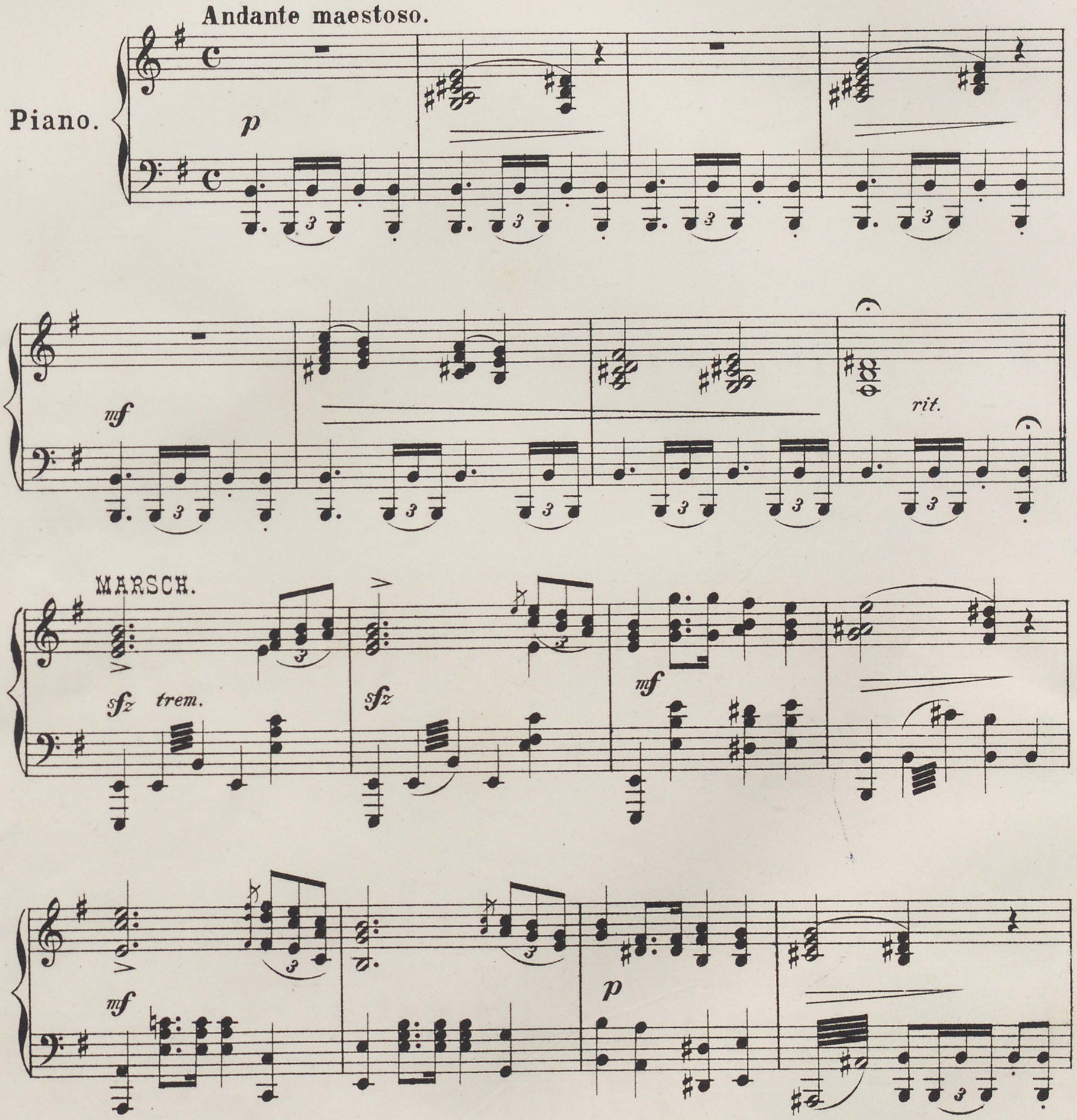

sfz sfz mf

ff decresc. Fine.

sfz f p f cresc. p

ff decresc. p

f p f cresc. p

ff

decresc.

p rit.

sfz

sfz

mf

p

sfz

sfz

mf

ff

decresc.

TRIO.

espressivo

pp

cresc.

p

f

rit.

mf

p

sfz *sfz*

mf *p*

sfz *sfz* *mf* *ff*

CODA.

decresc. *p* *Fine.*

Грав. К. Цигертъ, Казанская 22.

Z. 273

Лит. В. А. Вацлика, Литейная 45-8.