C. 1892

Polka

DE

L'HÔTEL DE VILLE

PAR

E. DAMARÉ

PIANO Prix : 5f.

Orchestre dans le même ton net : 1f.

Paris. MARGUERITAT. Editeur. 21, Boulevard Bonne Nouvelle

Tous droits d'Exécution et de Reproduction réservés.

Hommage Respectueux à Mr LEVRAUD, Président du Conseil Municipal de Paris.

POLKA DE L'HOTEL DE VILLE

Succés des Bals de L'Hotel de Ville.

E. DAMARÉ.

Op: 169.

Mouvt de Polka.

Introduction.

p ff dim.

Polka.

p ff p f dim.

1a 2a

Paris, MARGUERITAT, Ed. Boult Bonne-Nouvelle 21.

(Tous droits d'éxécution publique et de reproduction réservés)

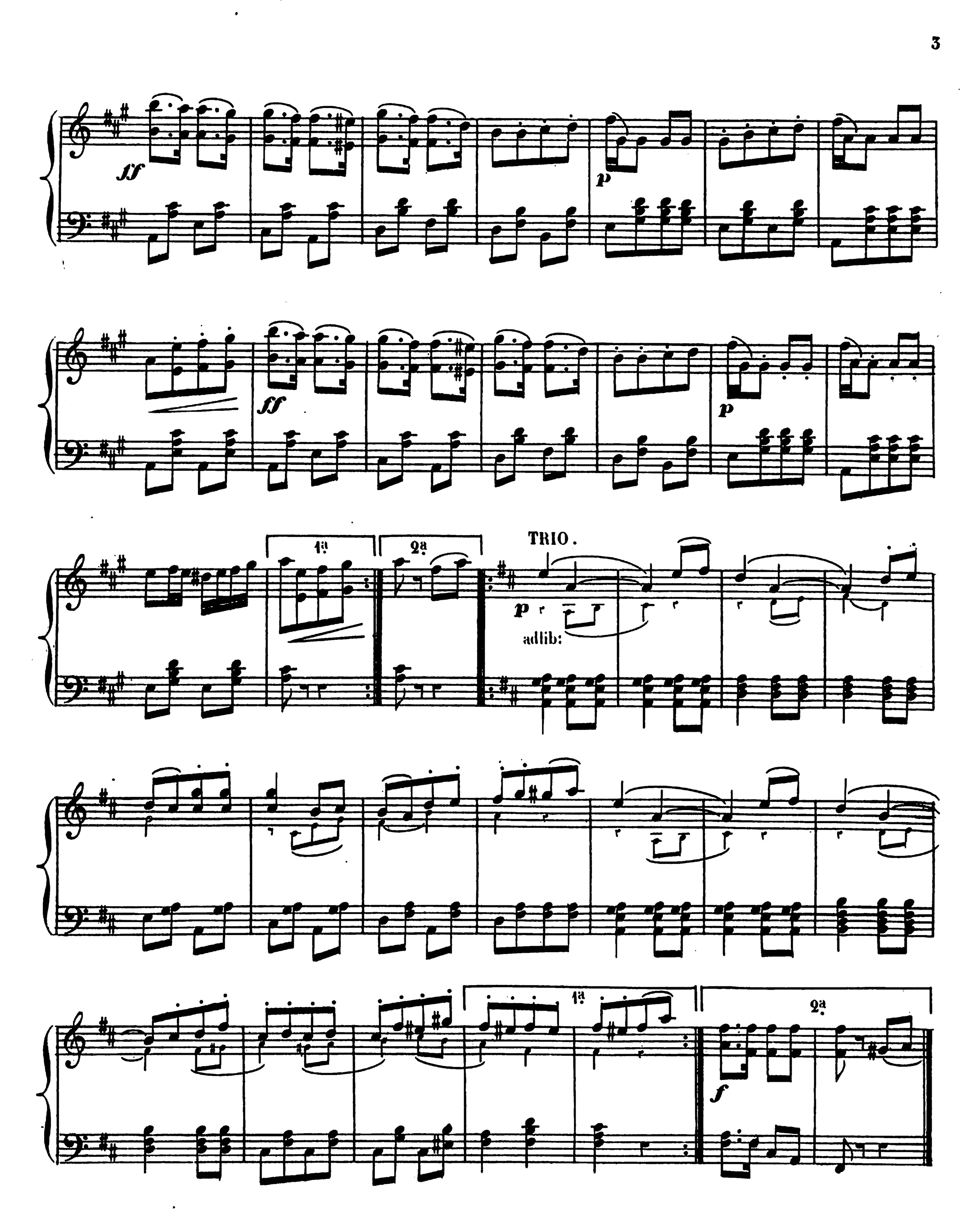
ff
p
ff
p
1ª
2ª
TRIO.
p
adlib:
1ª
2ª
f

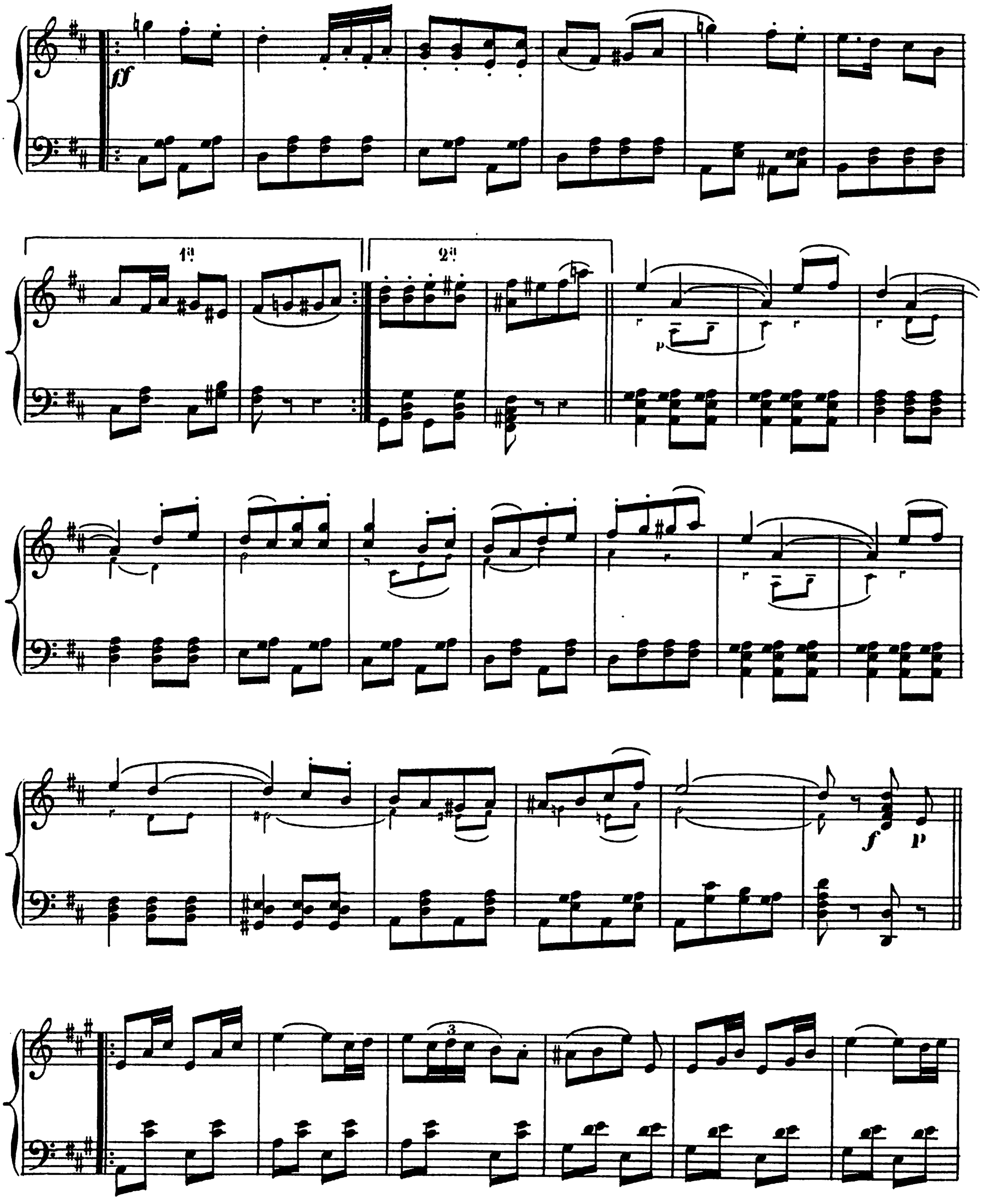
ff
1.
2.
p
f
p
3

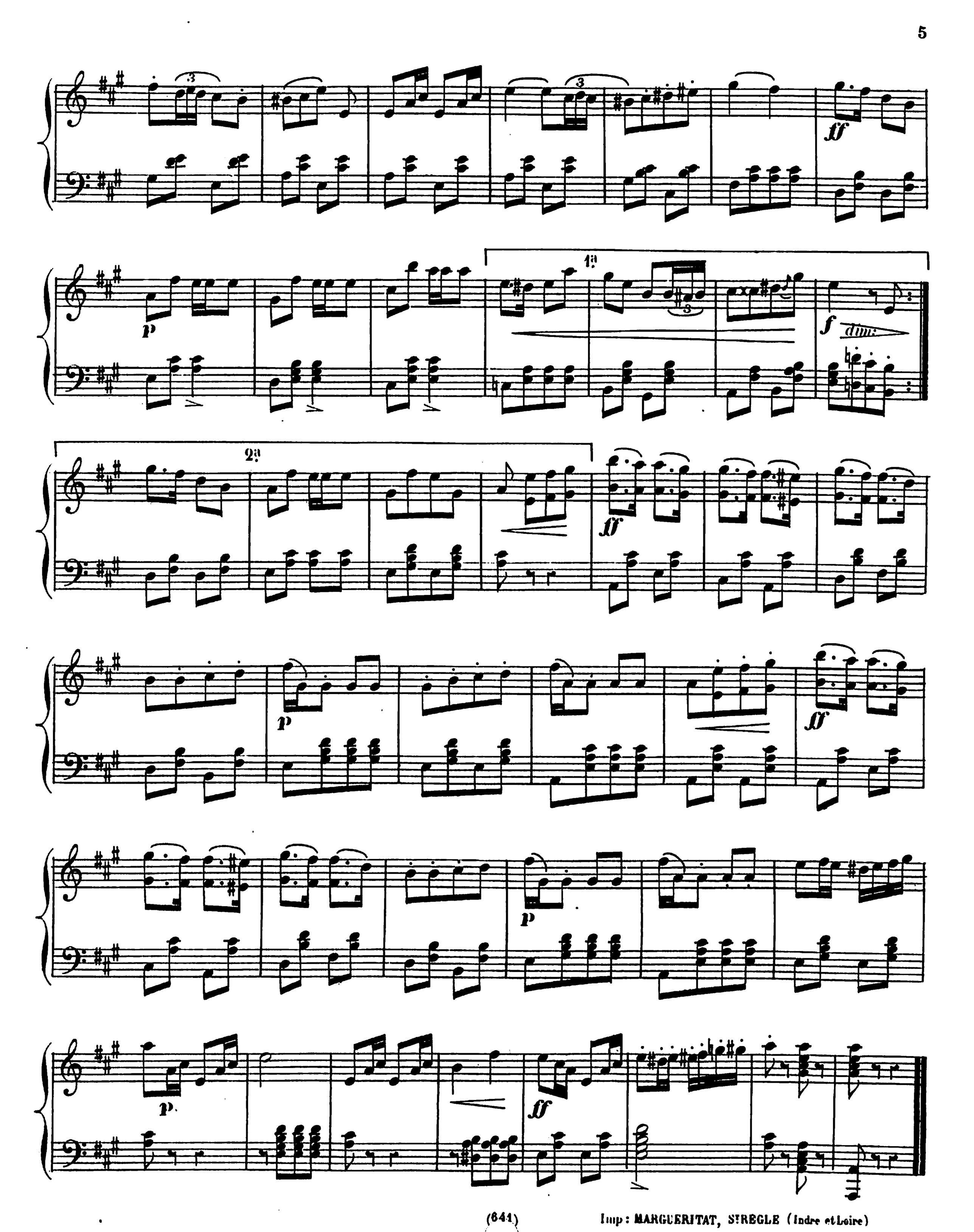

(641) Imp: MARGUERITAT, S.REGLE (Indre et Loire)