8° V m 7
16488

A mon excellent ami R. HUGUET-TAGELL.

933

# La Chanson des Lèvres

MÉLODIE

POÉSIE DE
FLESKY du RIEUX

MUSIQUE DE
YVES FOSSOUL

R. 768. net : Fr. 1.50

SOCIÉTÉ ANONYME DES ÉDITIONS RICORDI
PARIS · 18 Rue de la Pepinière · PARIS

Tous droits d'exécution de représentation de reproduction de traduction et d'arrangement sont réservés pour tous pays
Copyright MCMXXIb · SOCIÉTÉ ANONYME DES ÉDITIONS RICORDI
Printed in France

Fol. Vm 7

*à mon excellent ami R. HUGUET-TAGELL.*

# LA CHANSON DES LÈVRES

**MÉLODIE**

Poésie de
**FLESKY du RIEUX**

Musique de
**YVES FOSSOUL**

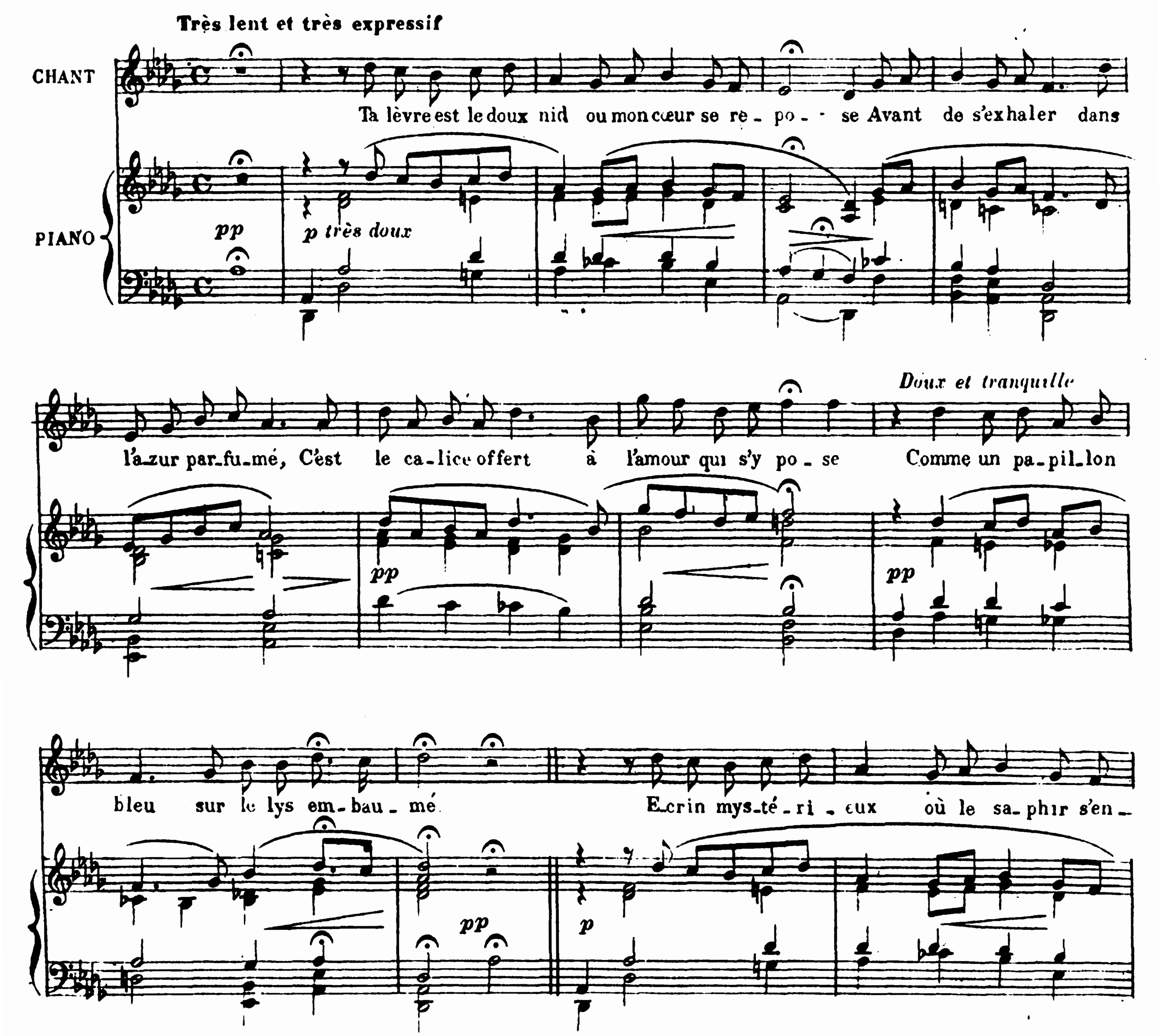


Copyright 1921 by Sté Anme des Editions RICORDI, PARIS
Propriété de la Société Anonyme des Editions RICORDI, PARIS



TOUS DROITS D'EXÉCUTION REPRODUCTION TRADUCTION RÉSERVÉS POUR TOUS PAYS

chas - se Fruit qu'on cueille à genoux au jardin du bonheur Quand ta lè-vre frémit sous

*pp*

*Doux et tranquille*

la brise qui pas-se C'est un a-sile ou-vert au pè-le-rin du cœur. Et lorsqu'elle se

*p*

livre au baiser qui la pâ - me Quand le jour s'éva-po-re ain-si qu'un en-cen-soir Je crois sentir le souffle im-

*pp*

*Doux et tranquille*

- mense de ton â - me Qui monte et va se per-dre en l'in-fi-ni du soir.

*p*



Paris, Imp. E. DUPRÉ, 12, rue Martel