Dédiés à M. Elpidoff.

Deux Morceaux

pour

Violoncelle

avec Accompagnement de Piano

par

TH. AKIMENKO.

OP. 11.

Cplt. Pr. M. 2 / R. – 70

Séparément:

Nº 1. Valse mélancolique Pr. M. 1.20 / R. – 45

Nº 2. Intermezzo Pr. M. 1.60 / R. – 60

Droits d'exécution réservés.
Propriété de l'Editeur pour tous Pays.
Enregistré aux Archives de l'Union.

M. P. BELAÏEFF, LEIPZIG.
1901
2322
2323 2324
Inst. Lith. de C. [illegible]der, Leipzig.

Valse mélancolique.

Droits d'exécution réservés.

Th. Akimenko, Op. 11. № 1.
1900 г.

Moderato.

Violoncello.

Pianoforte.

p espress. *sul A*

p *cresc.* *f* *dimin.*

cresc. *mf* *dimin.*

p *riten.* *a tempo*

p *riten.* *a tempo*

cresc.

cresc.

f

dimin.

p

mf

dimin.

p

cresc.

f con affetto e accelerando

cresc.

f

accelerando

allargando

dimin.

p

f

dimin.

p

Andantino.

p dolce

p

sul D

mf

mf

pp

p

pp

p

mf

mf

p

p

a piacere

dimin.

Tempo I.

p espress. *cresc.*

p *cresc.*

f *dimin.* *p*

mf *dimin.* *p*

riten. *a tempo*

riten. *a tempo*

cresc. *f*

cresc. *mf*

dimin. *p*

dimin. *p*

cresc.

f con affetto e accelerando

cresc.

f *accelerando*

allargando

dimin.

p

f a tempo

dimin.

p

f meno mosso

ff marcato

dimin.

p

ff

sul D.....

pp sul G.

<*riten.*>

pp

2322 2323

Stich und Druck von C. G. Röder, Leipzig.

Droits d'exécution réservés.

Intermezzo.

Th. Akimenko, Op. 11. No 2.

1900 г.

Allegro.

Violoncello.

Pianoforte.

p

mf sul A

mf

riten.

riten.

M. P. Belaieff, Leipzig.

2322 2324

a tempo

p

a tempo

p

f

mf

f

ritenuto

Meno mosso.

fespress.

mf

riten.

a tempo

f

p

mf

p

3

mf

pp

mf

mf

pp

p

f

3

3

riten.

p

mf

a tempo

f

a tempo

Tempo I. (Allegro.)

p

p

mf

f

mf

f

dim.

riten.

a tempo

p

p

mf

mf

riten.

riten.

a tempo

p

a tempo

p

f

mf

p

p

f

mf

p

p

p

p

f

f

ff

sul A

mf

p

p *cresc.*

mf

f

pizz.

arco

Stich und Druck von C. G. Röder, Leipzig.

Droits d'exécution réservés.

Valse mélancolique.

Violoncello.

Th. Akimenko, Op.11. №1.
1900 г.

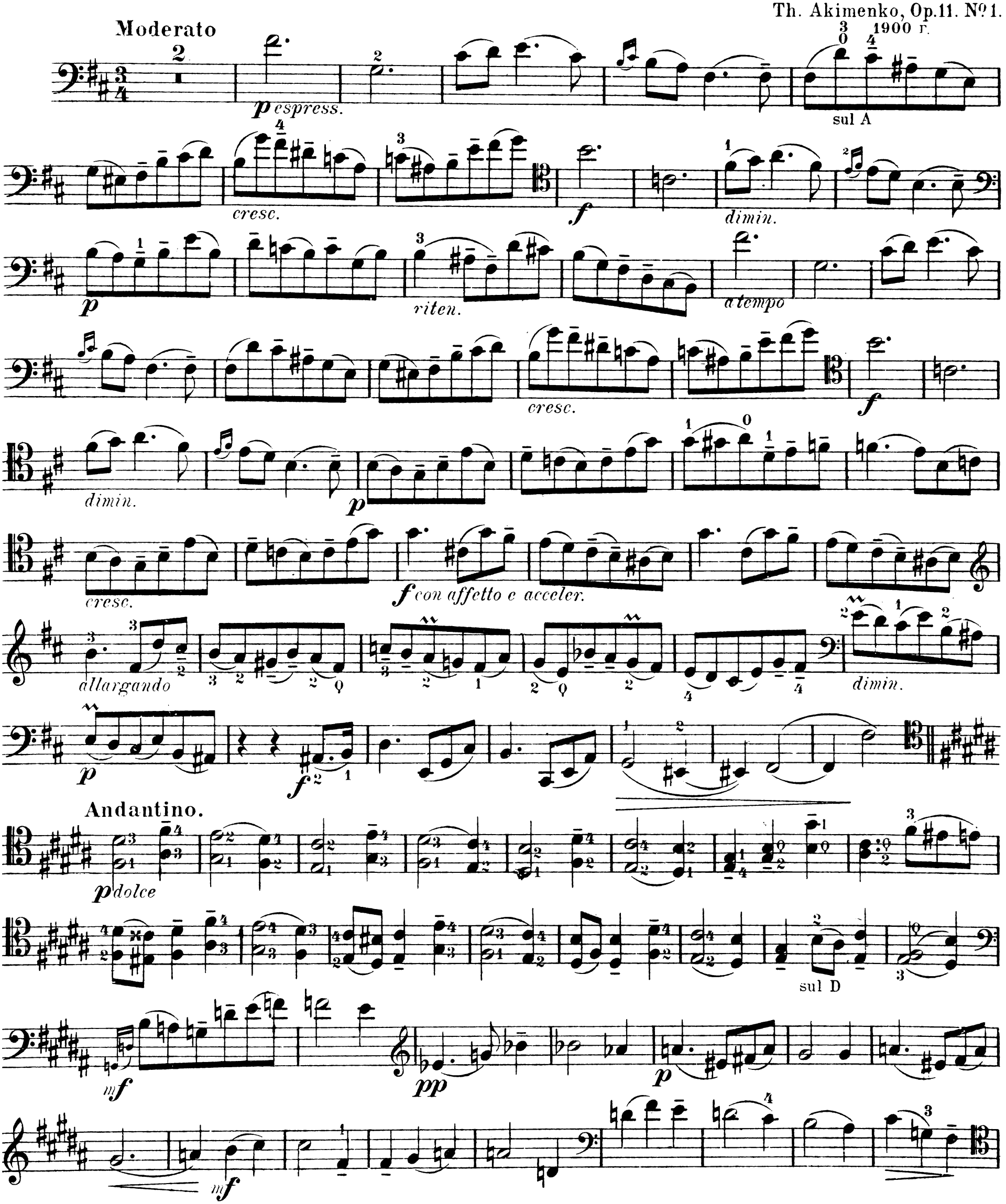

M. P. Belaieff, Leipzig.

p

a piacere

Tempo I.

p espress.

cresc.

f

dimin.

p

riten.

a tempo

cresc.

f

dimin.

p

cresc.

f con affetto e accel.

allargando

dimin.

p

a tempo

f meno mosso

ff marcato

dimin.

p

sul D

pp sul G

Droits d'exécution réservés.

Intermezzo.

Violoncello.

Th. Akimenko, Op. 11. № 2.
1900 г.

Allegro.

p

mf sul A

riten.

a tempo

p

M. P. Belaieff, Leipzig.

f

Meno mosso.

f espress.

riten. a tempo

f *p*

mf *pp*

mf *f* riten. a tempo *f*

p *f*

Tempo I. (Allegro.)

p *mf*

Violoncello.

f

dimin.

riten.

a tempo

p

mf

riten.

a tempo

p

f *p* *f* *p* *cresc.* *p*

cresc. *ff* sul A *mf* *cresc.* *p* *f* pizz. arco *f*