LES LAMENTATIONS DE JÉRÉMIE.

Scène

chantée par Mme IWEINS D'HENNIN.

Paroles de ***CADILHAC.***

à C. V. ALKAN.

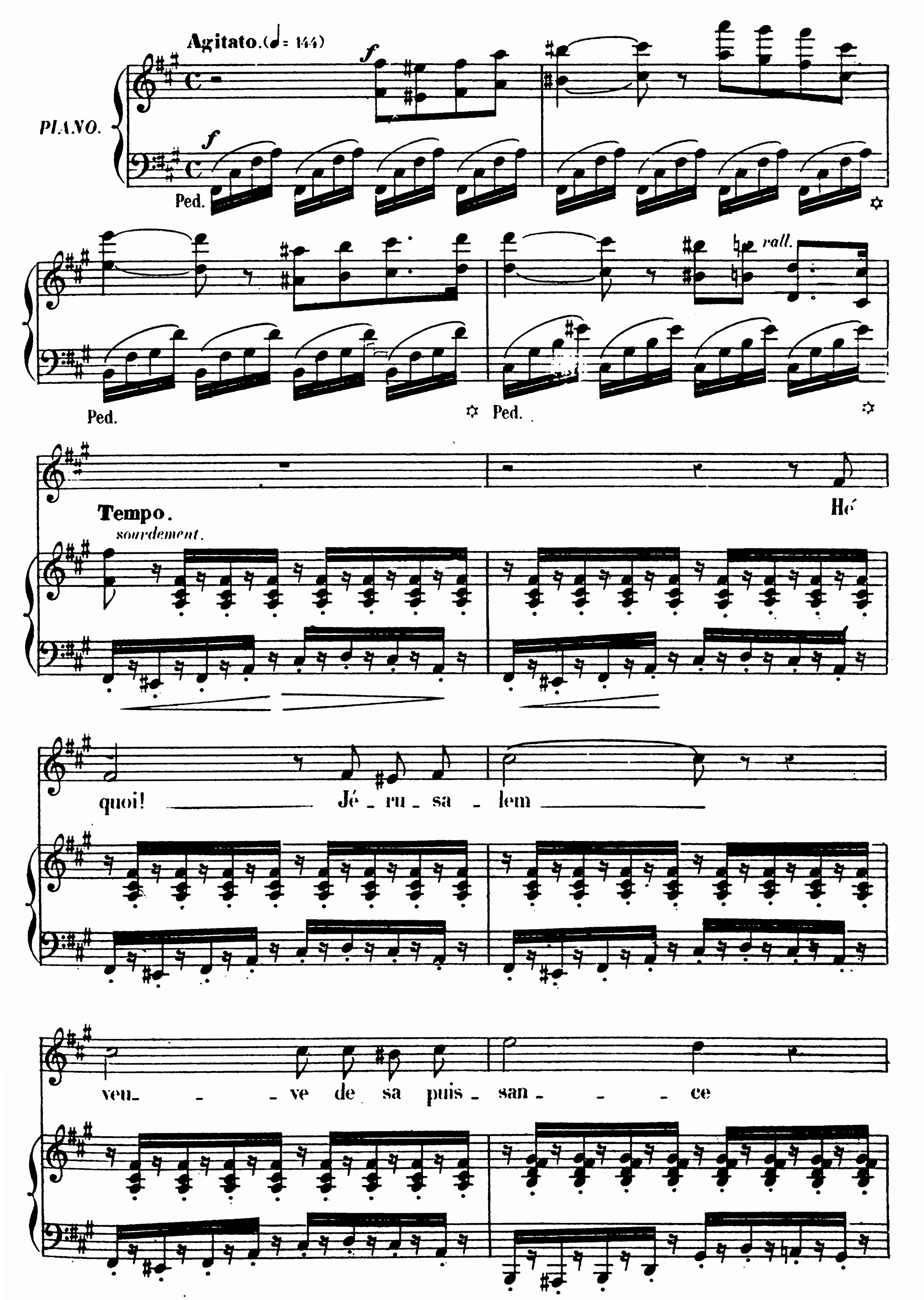

Com - - - me u - ne femme en deuil se

traî - ne en gé - mis - sant!

Elle a - bais - se le front

et dé - vore en si - len - - ce

Un im - pôt flé - tris - sant!

Plei - - - ne du sou - ve -

- nir de sa grandeur pas -

- sé - - - e, Elle a no - yé ses

yeux dans des torrents de

suivez.

pleurs! Et ses amis eux-mê - mes hé -

rall. *ff* *f* *p* *rit.* *dim.*

dim. *très doux.*

_las! _____ l'ont délais_sé _ e, hé_ las! _____ l'ont délais_sé _ e,

p *pp*

rall. **a Tempo.**

Seule avec ses dou_leurs! _____

a Tempo. *f*

rall.

f

rall.

Tempo.

sourdement.

f

La _____ fil _ le de Ju _ da, _____ vou _

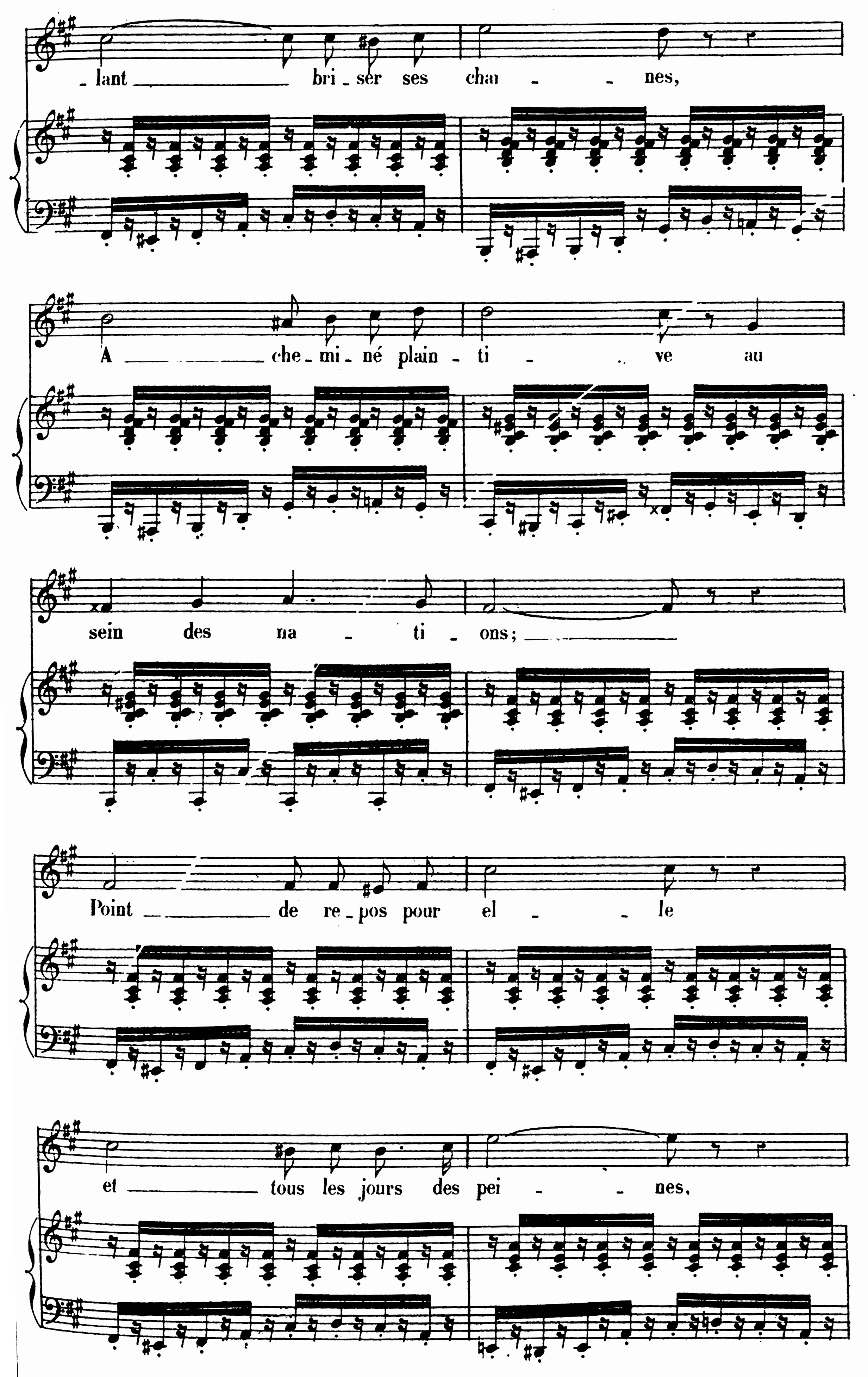
lant bri ser ses chai nes,
A che mi né plain ti ve au
sein des na ti ons;
Point de re pos pour el le
et tous les jours des pei nes,

Des per - sé - cu - ti - ons!

Ses tem - - ples sont dé -

- serts. ses por - tes ren - ver -

- sé - - es; Ses pon - ti - fes er -

- rants sont plon - gés dans le

deuil, Les vierges de Ju - da

f

sombre.

sont pâles et gla - cé - es sont pâles et gla-

pp

p *rall.*

a Tempo.

- cé - es Comme un mort au cer - cueil!..

a Tempo.

p *rall.*

rall.

Un peu plus vite et *ppp*

p *sotto voce.*

Au des_sus de Si_

_on a gron_dé la tem_

_pê_te, Ses pé_chés ont ar_

_mé le cour_roux du Sei_

_gneur, Ses en_fants ont mar_

f

- ché cap .. tifs, courbant la

tê - - te Sous le fouet du vain-

rall.

p

- queur... « Re -

rall.

p

con tristezza.

gar - - de-moi, Sei - gneur!

Un peu plus lent.

p

je suis triste et souf - fran - - te,

p

cresc.

Vois mon cœur ul - ce - ré

cresc.

ff

qui se brise et se tord,

f *suivez.*

rit. *cresc.*

f *largement.*

à plein son.

Mes enfants moisson - nés sous ta fureur puis-

f

f

- san - te, Mes enfants moisson-nés Et sur mon front, la

p

p

mort!

pp et diminuendo.

ppp

FIN.