

1. Zła zima

muz. Zygmunt Noskowski

sł. Maria Konopnicka

arr. Jakub Kowalewski

Allegro non troppo ma risoluto

Soprano

Alto 1

Alto 2

Bass

Allegro non troppo ma risoluto

Flute

Clarinet in B \flat

Violin I

Violin II

Viola

Violoncello

Contrabass

5

f *mp*

S

1. Hu! hu! ha! hu! hu! ha! na - sza zi - ma zła! Szczy - pie w no - sy,
 2. Hu! hu! ha! hu! hu! ha! na - sza zi - ma zła! Pła - chta na niej
 3. Hu! hu! ha! hu! hu! ha! na - sza zi - ma zła! A my jej się

mp

A 1

1. Hu! hu! ha! hu! hu! ha! na - sza zi - ma zła! Szczy - pie w no - sy,
 2. Hu! hu! ha! hu! hu! ha! na - sza zi - ma zła! Pła - chta na niej
 3. Hu! hu! ha! hu! hu! ha! na - sza zi - ma zła! A my jej się

mp

A 2

1. Hu! hu! ha! hu! hu! ha! na - sza zi - ma zła! Szczy - pie w no - sy,
 2. Hu! hu! ha! hu! hu! ha! na - sza zi - ma zła! Pła - chta na niej
 3. Hu! hu! ha! hu! hu! ha! na - sza zi - ma zła! A my jej się

mp

B

1. Hu! hu! ha! hu! hu! ha! na - sza zi - ma zła! Szczy - pie w no - sy,
 2. Hu! hu! ha! hu! hu! ha! na - sza zi - ma zła! Pła - chta na niej
 3. Hu! hu! ha! hu! hu! ha! na - sza zi - ma zła! A my jej się

p

Fl.

p

B♭ Cl.

p

Vln. I

p

Vln. II

p

Vla.

p

Vc.

p

Cb.

f *p*

10

S

szczy - pie w u - szy, mro - żnym śnie - giem w o - czy pró - szy, wi - chrem w po - lu
 dłu - ga, bia - ła, w rę - ku ga - łąż o - szro - nia - ła, a na ple - cach
 nie bo - i - my, da - lej, śnie - żkiem w ple - cy zi - my, niech pa - mią - tkę

A 1

szczy - pie w u - szy, mro - żnym śnie - giem w o - czy pró - szy, wi - chrem w po - lu
 dłu - ga, bia - ła, w rę - ku ga - łąż o - szro - nia - ła, a na ple - cach
 nie bo - i - my, da - lej, śnie - żkiem w ple - cy zi - my, niech pa - mią - tkę

A 2

szczy - pie w u - szy, mro - żnym śnie - giem w o - czy pró - szy, wi - chrem w po - lu
 dłu - ga, bia - ła, w rę - ku ga - łąż o - szro - nia - ła, a na ple - cach
 nie bo - i - my, da - lej, śnie - żkiem w ple - cy zi - my, niech pa - mią - tkę

B

szczy - pie w u - szy, mro - żnym śnie - giem w o - czy pró - szy, wi - chrem w po - lu
 dłu - ga, bia - ła, w rę - ku ga - łąż o - szro - nia - ła, a na ple - cach
 nie bo - i - my, da - lej, śnie - żkiem w ple - cy zi - my, niech pa - mią - tkę

10

Fl.

B♭ Cl.

10

Vln. I

Vln. II

Vla.

Vc.

Cb.

14

S
gna! Na - sza zi - ma zła! Na - sza zi - ma zła!
drwa... Na - sza zi - ma zła! Na - sza zi - ma zła!
ma. Na - sza zi - ma zła! Na - sza zi - ma zła!

A 1
gna! Na - sza zi - ma zła! Na - sza zi - ma zła!
drwa... Na - sza zi - ma zła! Na - sza zi - ma zła!
ma. Na - sza zi - ma zła! Na - sza zi - ma zła!

A 2
gna! Na - sza zi - ma zła! Na - sza zi - ma zła!
drwa... Na - sza zi - ma zła! Na - sza zi - ma zła!
ma. Na - sza zi - ma zła! Na - sza zi - ma zła!

B
gna! Na - sza zi - ma zła! Na - sza zi - ma zła!
drwa... Na - sza zi - ma zła! Na - sza zi - ma zła!
ma. Na - sza zi - ma zła! Na - sza zi - ma zła!

14

Fl.
f

B \flat Cl.
f

Vln. I
f

Vln. II
f

Vla.
f

Vc.
f

Cb.
f

19

S

A 1

A 2

B

19

mf

Fl.

a 2

mf

B \flat Cl.

a 2

mf

Vln. I

mf

Vln. II

mf

Vla.

mf

Vc.

mf

Cb.

mf

1. Zła zima

muz. Zygmunt Noskowski
 sł. Maria Konopnicka
 arr. Jakub Kowalewski

Allegro non troppo ma risoluto

4 *f* > >

1. Hu! hu! ha! hu! hu! ha! na - sza zi - ma
 2. Hu! hu! ha! hu! hu! ha! na - sza zi - ma
 3. Hu! hu! ha! hu! hu! ha! na - sza zi - ma

4 *f* > >

1. Hu! hu! ha! hu! hu! ha! na - sza zi - ma
 2. Hu! hu! ha! hu! hu! ha! na - sza zi - ma
 3. Hu! hu! ha! hu! hu! ha! na - sza zi - ma

4 *f* > >

1. Hu! hu! ha! hu! hu! ha! na - sza zi - ma
 2. Hu! hu! ha! hu! hu! ha! na - sza zi - ma
 3. Hu! hu! ha! hu! hu! ha! na - sza zi - ma

4 *f* > >

1. Hu! hu! ha! hu! hu! ha! na - sza zi - ma
 2. Hu! hu! ha! hu! hu! ha! na - sza zi - ma
 3. Hu! hu! ha! hu! hu! ha! na - sza zi - ma

8 *mp* > > >

zła! Szczy - pie w no - sy, szczy - pie w u - szy, mro - żnym śnie - giem
 zła! Pła - chta na niej dłu - ga, bia - ła, w rę - ku ga - łąź
 zła! A my jej się nie bo - i - my, da - lej, śnie - żkiem

8 *mp* > > >

zła! Szczy - pie w no - sy, szczy - pie w u - szy, mro - żnym śnie - giem
 zła! Pła - chta na niej dłu - ga, bia - ła, w rę - ku ga - łąź
 zła! A my jej się nie bo - i - my, da - lej, śnie - żkiem

8 *mp* > > >

zła! Szczy - pie w no - sy, szczy - pie w u - szy, mro - żnym śnie - giem
 zła! Pła - chta na niej dłu - ga, bia - ła, w rę - ku ga - łąź
 zła! A my jej się nie bo - i - my, da - lej, śnie - żkiem

8 *mp* > > >

zła! Szczy - pie w no - sy, szczy - pie w u - szy, mro - żnym śnie - giem
 zła! Pła - chta na niej dłu - ga, bia - ła, w rę - ku ga - łąź
 zła! A my jej się nie bo - i - my, da - lej, śnie - żkiem

12

w o - czy pró - szy, wi - chrem w po - lu gna! Na - sza zi - ma
o - szro - nia - ła, a na ple - cach drwa... Na - sza zi - ma
w ple - cy zi - my, niech pa - mią - tkę ma. Na - sza zi - ma

w o - czy pró - szy, wi - chrem w po - lu gna! Na - sza zi - ma
o - szro - nia - ła, a na ple - cach drwa... Na - sza zi - ma
w ple - cy zi - my, niech pa - mią - tkę ma. Na - sza zi - ma

w o - czy pró - szy, wi - chrem w po - lu gna! Na - sza zi - ma
o - szro - nia - ła, a na ple - cach drwa... Na - sza zi - ma
w ple - cy zi - my, niech pa - mią - tkę ma. Na - sza zi - ma

w o - czy pró - szy, wi - chrem w po - lu gna! Na - sza zi - ma
o - szro - nia - ła, a na ple - cach drwa... Na - sza zi - ma
w ple - cy zi - my, niech pa - mią - tkę ma. Na - sza zi - ma

16

zła! Na - sza zi - ma zła!
zła! Na - sza zi - ma zła!
zła! Na - sza zi - ma zła!

zła! Na - sza zi - ma zła!
zła! Na - sza zi - ma zła!
zła! Na - sza zi - ma zła!

zła! Na - sza zi - ma zła!
zła! Na - sza zi - ma zła!
zła! Na - sza zi - ma zła!

zła! Na - sza zi - ma zła!
zła! Na - sza zi - ma zła!
zła! Na - sza zi - ma zła!

1. Zła zima

muz. Zygmunt Noskowski

sł. Maria Konopnicka

arr. Jakub Kowalewski

Allegro non troppo ma risoluto

a 2

1. Zła zima

muz. Zygmunt Noskowski

sł. Maria Konopnicka

arr. Jakub Kowalewski

Allegro non troppo ma risoluto

f *a 2* *sfz*

5

9 *p*

13 *f*

17 *a 2* *mf*

21

1. Zła zima

muz. Zygmunt Noskowski
sł. Maria Konopnicka
arr. Jakub Kowalewski

Allegro non troppo ma risoluto

1. Zła zima

muz. Zygmunt Noskowski

sł. Maria Konopnicka

arr. Jakub Kowalewski

Allegro non troppo ma risoluto

1. Zła zima

muz. Zygmunt Noskowski
sł. Maria Konopnicka
arr. Jakub Kowalewski

Allegro non troppo ma risoluto

1. Zła zima

muz. Zygmunt Noskowski

sł. Maria Konopnicka

arr. Jakub Kowalewski

Allegro non troppo ma risoluto

5

9

13

17

21

1. Zła zima

muz. Zygmunt Noskowski
sł. Maria Konopnicka
arr. Jakub Kowalewski

Allegro non troppo ma risoluto

4. Zmarzłak

muz. Zygmunt Noskowski
 sł. Maria Konopnicka
 arr. Jakub Kowalewski

Allegretto

Soprano 1

Soprano 2

Alto

1. A wi - dzi - cie wy zmar - zła - ka, jak się to on
 2. A czy nie wiesz, mi - ty bra - cie, ja - ka na to

mf *p*

Violin I

Violin II

Violin III

Violoncello

mf *p*

6

S 1
 gnie - wa, w rę - ce chu - cha, pod nos dmu - cha pio - se - nek nie
 ra - da, gdy mróz ści - śnie, wi - cher ści - śnie, śnieg na zie - mię

S 2
 gnie - wa, w rę - ce chu - cha, pod nos dmu - cha pio - se - nek nie
 ra - da, gdy mróz ści - śnie, wi - cher ści - śnie, śnieg na zie - mię

A
 gnie - wa, w rę - ce chu - cha, pod nos dmu - cha pio - se - nek nie
 ra - da, gdy mróz ści - śnie, wi - cher ści - śnie, śnieg na zie - mię

6

Vln. I
 Vln. II
 Vln. III
 Vc.

Meno mosso

10

S 1
 śpie - wa. 3. Oj nie w rę - ce wte - dy dmu - chaj, lecz ser - ce za - grze - waj,
 pa - da.

S 2
 śpie - wa. 3. Oj nie w rę - ce wte - dy dmu - chaj, lecz ser - ce za - grze - waj,
 pa - da.

A
 śpie - wa. 3. Oj nie w rę - ce wte - dy dmu - chaj, lecz ser - ce za - grze - waj,
 pa - da.

10

Vln. I

Vln. II

Vln. III

Vc.

15

S 1
stań do pra - cy, jak ju - na - cy i pio - sen - ki śpie - waj.

S 2
stań do pra - cy, jak ju - na - cy i pio - sen - ki śpie - waj.

A
stań do pra - cy, jak ju - na - cy i pio - sen - ki śpie - waj.

15

Vln. I
mf *p*

Vln. II
mf *p*

Vln. III
mf *p*

Vc.
mf *p*

4. Zmarzlak

muz. Zygmunt Noskowski
 sł. Maria Konopnicka
 arr. Jakub Kowalewski

Allegretto

1. A wi - dzi - cie wy zmar - zła - ka,
 2. A czy nie wiesz, mi - ty bra - cie,

1. A wi - dzi - cie wy zmar - zła - ka,
 2. A czy nie wiesz, mi - ty bra - cie,

1. A wi - dzi - cie wy zmar - zła - ka,
 2. A czy nie wiesz, mi - ty bra - cie,

5
 jak się to on gnie - wa, w rę - ce chu - cha,
 ja - ka na to ra - da, gdy mróz ści - śnie,

jak się to on gnie - wa, w rę - ce chu - cha,
 ja - ka na to ra - da, gdy mróz ści - śnie,

jak się to on gnie - wa, w rę - ce chu - cha,
 ja - ka na to ra - da, gdy mróz ści - śnie,

8
 pod nos dmu - cha pio - se - nek nie śpie - wa.
 wi - cher ści - śnie, śnieg na zie - mię pa - da.

pod nos dmu - cha pio - se - nek nie śpie - wa.
 wi - cher ści - śnie, śnieg na zie - mię pa - da.

pod nos dmu - cha pio - se - nek nie śpie - wa.
 wi - cher ści - śnie, śnieg na zie - mię pa - da.

Meno mosso

11

3. Oj nie w rę - ce wte - dy dmu - chaj, lecz ser - ce za -

3. Oj nie w rę - ce wte - dy dmu - chaj, lecz ser - ce za -

3. Oj nie w rę - ce wte - dy dmu - chaj, lecz ser - ce za -

14

grze - waj, stań do pra - cy, jak ju - na - cy

grze - waj, stań do pra - cy, jak ju - na - cy

grze - waj, stań do pra - cy, jak ju - na - cy

17

i pio - sen - ki śpie - waj.

i pio - sen - ki śpie - waj.

i pio - sen - ki śpie - waj.

4. Zmarzlak

muz. Zygmunt Noskowski
sł. Maria Konopnicka
arr. Jakub Kowalewski

Allegretto

Meno mosso

4. Zmarzlak

muz. Zygmunt Noskowski
sł. Maria Konopnicka
arr. Jakub Kowalewski

Allegretto

5

Meno mosso

9

13

17

4. Zmarzlak

muz. Zygmunt Noskowski
sł. Maria Konopnicka
arr. Jakub Kowalewski

Allegretto

mf p

5

Meno mosso

9

13

17

mf p

4. Zmarzlak

muz. Zygmunt Noskowski
sł. Maria Konopnicka
arr. Jakub Kowalewski

Allegretto

5

Meno mosso

9

13

17

5. Rzeka

muz. Zygmunt Noskowski
 sł. Maria Konopnicka
 arr. Jakub Kowalewski

Poco allegro

Sopran
Alt

1. Za tą głą-bią, za tym bro-dem, tam sta-nę - ła rze-ka lo-dem,
 2. Oj, ty rze-ko, oj, ty si - na, lo - dy to - bie nie no-wi - na,
 3. Nie na za-wsze sło-nko ga-śnie, nie na za-wsze zie-mia za-śnie,

Bass

Poco allegro

piano
(original part)

mf

Poco allegro

2 Flute
ad libitum

mf

Poco allegro

Violin I
mf

Violin II
mf

Violin III
ossia
ad libitum
mf

Viola
mf

Violoncello
mf

rallentando

7

S

a - ni szu - mi, a - ni pły - nie, ty - lko du - ma w swej głę - bi - nie:
 co rok zi - ma wię - zi cie - bie, co rok wi - chry mkną po nie - bie.
 nie na za - wsze wię - dnie kwie - cie, nie na za - wsze mróz na świe - cie.

B

rallentando

7

P

rallentando

7

Fl.

rallentando

7

Vln. I

Vln. II

Vln. III

ossia
ad libitum

Vla.

Vc.

Poco più tranquillo

mp

11

gdzie jej wio - sna, gdzie jej zo - rza, gdzie jej dro - ga, het do mo - rza?
 Aż znów przy - jdzie wio - sna ho - ła, i po - pły - niesz het do mo - rza!
 Przy - jdzie wio - sna, przy - jdzie ho - ła, pój - dą rze - ki het do mo - rza!

B

Poco più tranquillo

p

11

Poco più tranquillo

p

11

Fl.

Poco più tranquillo

p

11

Vln. I

p

11

Vln. II

11

Vln. III

ossia
ad libitum

p

11

Vla.

p

11

Vc.

15 *f*

Gdzie jej wio - sna, gdzie jej zo - rza, gdzie jej dro - ga, het do mo - rza?
 Aż znów przy - jdzie wio - sna ho - ża, i po - pły - niesz het do mo - rza!
 Przy - jdzie wio - sna, przy - jdzie ho - ża, pój - dą rze - ki het do mo - rza!

B

15 *mf*

Fl. 15 *mf*

Vln. I 15 *mf*

Vln. II 15 *mf*

Vln. III 15 *mf*

ossia
ad libitum

Vla. 15 *mf*

Vc. 15 *mf*

5. Rzeka

muz. Zygmunt Noskowski
 sł. Maria Konopnicka
 arr. Jakub Kowalewski

Poco allegro

1. Za tą głę - bią, za tym bro - dem,
 2. Oj, ty rze - ko, oj, ty si - na,
 3. Nie na za - wsze sło - nko ga - śnie,

5

tam sta - ne - ła rze - ka lo - dem, a - ni szu - mi,
 lo - dy to - bie nie no - wi - na, co rok zi - ma
 nie na za - wsze zie - mia za - śnie, nie na za - wsze

8

rallentando

a - ni pły - nie, ty - lko du - ma w swej głę - bi - nie:
 wię - zi cie - bie, co rok wi - chry mkną po nie - bie.
 wię - dnie kwie - cie, nie na za - wsze mróz na świe - cie.

Poco più tranquillo

11

mp

gdzie jej wio - sna, gdzie jej zo - rza, gdzie jej dro - ga,
 Aż znów przy - jdzie wio - sna ho - ża, i po - pły - niesz
 Przy - jdzie wio - sna, przy - jdzie ho - ża, pój - dą rze - ki

14 *f*

het do mo - rza? Gdzie jej wio - sna, gdzie jej zo - rza,
 het do mo - rza! Aż znów przy - jdzie wio - sna ho - ża,
 het do mo - rza! Przy - jdzie wio - sna, przy - jdzie ho - ża,

17

gdzie jej dro - ga, het do mo - rza?
 i po - pły - niesz het do mo - rza!
 pój - dą rze - ki het do mo - rza!

5. Rzeka

muz. Zygmunt Noskowski
sł. Maria Konopnicka
arr. Jakub Kowalewski

Poco allegro

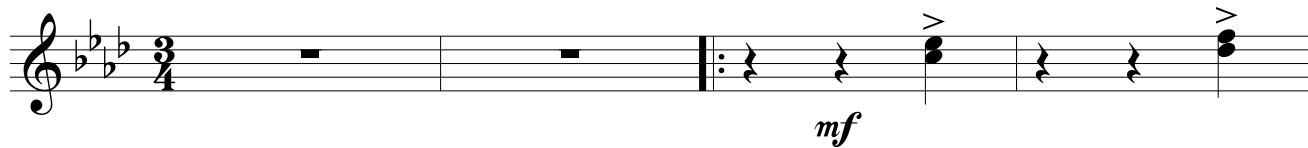

rallentando

Poco più tranquillo

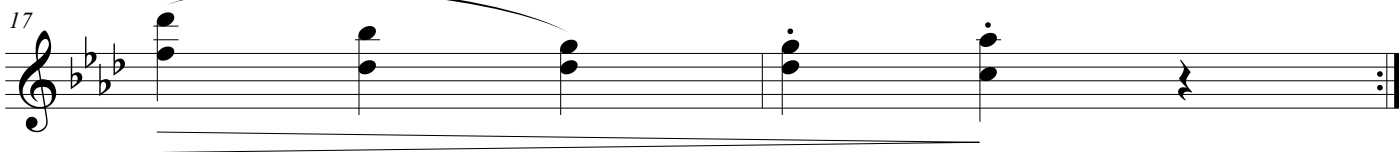
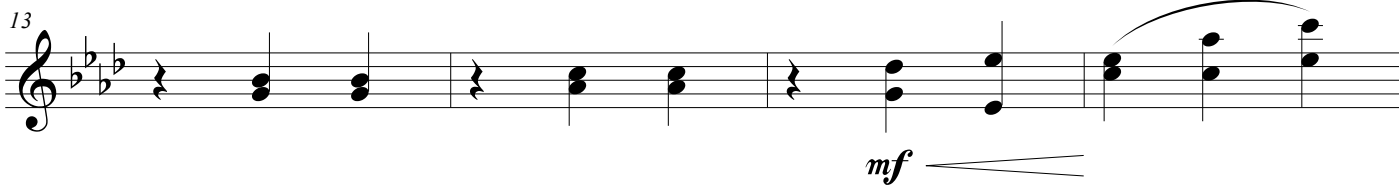
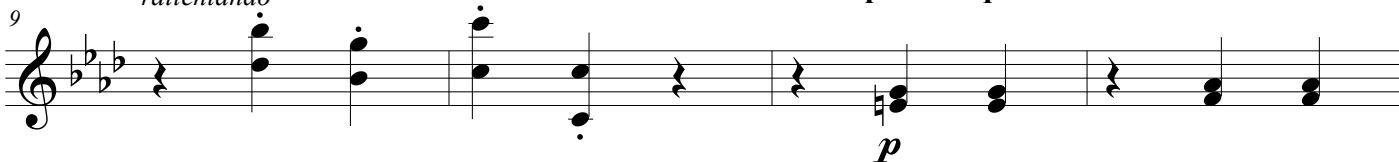

5. Rzeka

muz. Zygmunt Noskowski
sł. Maria Konopnicka
arr. Jakub Kowalewski

Poco allegro

5. Rzeka

muz. Zygmunt Noskowski
sł. Maria Konopnicka
arr. Jakub Kowalewski

Poco allegro

5

9

rallentando

Poco più tranquillo

13

17

5. Rzeka

muz. Zygmunt Noskowski
sł. Maria Konopnicka
arr. Jakub Kowalewski

Poco allegro

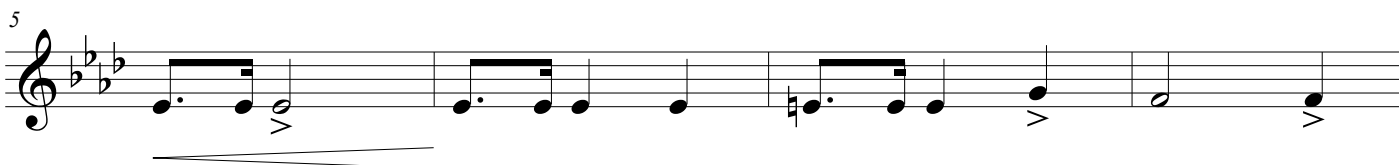
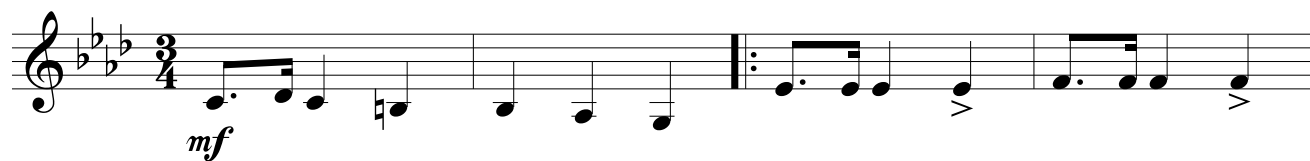

rallentando

Poco più tranquillo

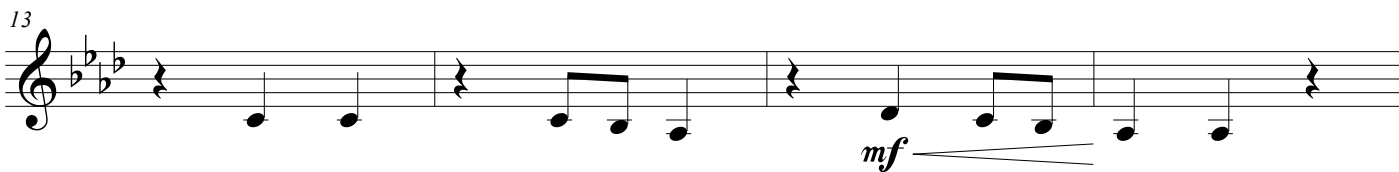
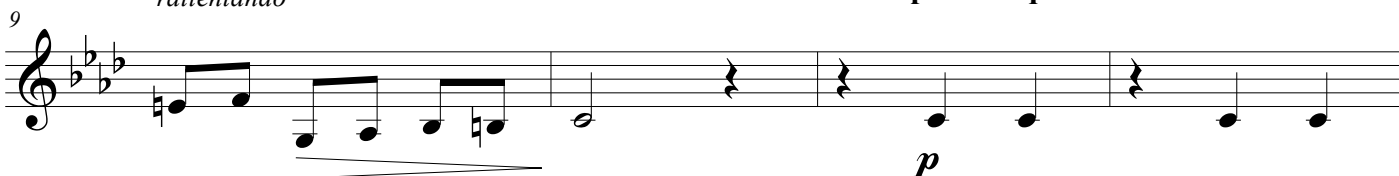

5. Rzeka

muz. Zygmunt Noskowski
sł. Maria Konopnicka
arr. Jakub Kowalewski

Poco allegro

5

9

rallentando

Poco più tranquillo

13

17

5. Rzeka

muz. Zygmunt Noskowski
sł. Maria Konopnicka
arr. Jakub Kowalewski

Poco allegro

5

9

rallentando

Poco più tranquillo

13

17

7. Gwiazdka

muz. Zygmunt Noskowski
 sł. Maria Konopnicka
 arr. Jakub Kowalewski

Allegretto moderato

Soprano *cantabile*

1. O gwia-zde-czko
 2. Świe - ci się cho-

Alto 1 *cantabile*

1. O gwia-zde-czko
 2. Świe - ci się cho-

Alto 2 *cantabile*

1. O gwia-zde-czko
 2. Świe - ci się cho-

Allegretto moderato

Violin I *p*

Violin II *p*

Viola *p*

Violoncello *p*

Contrabass *p pizz.*

mp

6

S

zło - ta, gwiaz-dko u - ko - cha - na! Wy-glą-da - li - śmy cię
i - nka, ma - te - czka nas ści - ska, ot, to - bie ko - ni - czek,

A 1

zło - ta, gwiaz-dko u - ko - cha - na! Wy-glą-da - li - śmy cię
i - nka, ma - te - czka nas ści - ska, ot, to - bie ko - ni - czek,

A 2

zło - ta, gwiaz-dko u - ko - cha - na! Wy-glą-da - li - śmy cię
i - nka, ma - te - czka nas ści - ska, ot, to - bie ko - ni - czek,

6

Vln. I

Vln. II

Vla.

Vc.

Cb.

ff

S
od sa-me - go ra - na. Wy - glą-da-li - śmy cię dro-bny - mi szy-
ot, to-bie ko - ty - ska. A ty sie-ro - te - Ńko, co sto - isz za

A 1
od sa-me - go ra - na. Wy - glą-da-li - śmy cię dro-bny - mi szy-
ot, to-bie ko - ty - ska. A ty sie-ro - te - Ńko, co sto - isz za

A 2
od sa-me - go ra - na. Wy - glą-da-li - śmy cię dro-bny - mi szy-
ot, to-bie ko - ty - ska. A ty sie-ro - te - Ńko, co sto - isz za

ff

Vln. I

Vln. II

Vla.

Vc.

Cb.

16

S

bka - mi, ry - chło się u - ka - żesz wy - so - ko nad na - mi.
drzwia - mi o - trzyj łe - zki z o - czu, pójdź, pójdź - ciesz się z na - mi.

A 1

bka - mi, ry - chło się u - ka - żesz wy - so - ko nad na - mi.
drzwia - mi o - trzyj łe - zki z o - czu, pójdź, pójdź - ciesz się z na - mi.

A 2

bka - mi, ry - chło się u - ka - żesz wy - so - ko nad na - mi.
drzwia - mi o - trzyj łe - zki z o - czu, pójdź, pójdź - ciesz się z na - mi.

16

Vln. I

Vln. II

Vla.

Vc.

Cb.

f

f

f

f

f

21

S

3. Jest tu i dla cie - bie mie-jsce wśród gro - ma - dki, wszy-scy-śmy dziś

A 1

3. Jest tu i dla cie - bie mie-jsce wśród gro - ma - dki, wszy-scy-śmy dziś

A 2

3. Jest tu i dla cie - bie mie-jsce wśród gro - ma - dki, wszy-scy-śmy dziś

21

Vln. I

p

Vln. II

p

Vla.

p

Vc.

p

Cb.

p

26

S
bra - cia, dzie-ci je - dne-j ma - tki.

A 1
bra - cia, dzie-ci je - dne-j ma - tki.

A 2
bra - cia, dzie-ci je - dne-j ma - tki.

26

Vln. I
mf *p*

Vln. II
mf *p*

Vla.
mf *p*

Vc.
mf *p*

Cb.
mf

p

7. Gwiazdka

muz. Zygmunt Noskowski
 sł. Maria Konopnicka
 arr. Jakub Kowalewski

Allegretto moderato

4 *cantabile*

1. O gwiazde - czko zło - ta, gwiaz - dko u - ko -
 2. Świe - ci się cho - i - nka, ma - te - czka nas

8

cha - na! Wy - głą - da - li - śmy cię od sa - me - go ra - na.
 ści - ska, ot, to - bie ko - ni - czek, ot, to - bie ko - ły - ska.

13

Wy - głą - da - li - śmy cię dro - bny - mi szy - bka - mi,
 A ty sie - ro - te - ńko, co sto - isz za drzwia - mi

17

ry - chło się u - ka - żesz wy - so - ko nad na - mi.
o - trzyj łe - zki z o - czu, pójdź, pójdź — ciesz się z na - mi.

ry - chło się u - ka - żesz wy - so - ko nad na - mi.
o - trzyj łe - zki z o - czu, pójdź, pójdź — ciesz się z na - mi.

ry - chło się u - ka - żesz wy - so - ko nad na - mi.
o - trzyj łe - zki z o - czu, pójdź, pójdź — ciesz się z na - mi.

21

3. Jest tu i dla cie - bie mie - jsce wśród gro - ma - dki,

3. Jest tu i dla cie - bie mie - jsce wśród gro - ma - dki,

3. Jest tu i dla cie - bie mie - jsce wśród gro - ma - dki,

25

wszy - scy - śmy dziś bra - cia, dzie - ci je - dnej ma - tki.

wszy - scy - śmy dziś bra - cia, dzie - ci je - dnej ma - tki.

wszy - scy - śmy dziś bra - cia, dzie - ci je - dnej ma - tki.

7. Gwiazdka

muz. Zygmunt Noskowski
sł. Maria Konopnicka
arr. Jakub Kowalewski

Allegretto moderato

p

5

p

9

p

13

p

17

f

21

p

25

mf

29

p

7. Gwiazdka

muz. Zygmunt Noskowski
sł. Maria Konopnicka
arr. Jakub Kowalewski

Allegretto moderato

p

5

p

9

13

17

f

21

p

25

mf

29

p

V

7. Gwiazdka

muz. Zygmunt Noskowski
sł. Maria Konopnicka
arr. Jakub Kowalewski

Allegretto moderato

p

5

p

9

13

17

f

21

p

25

mf

29

p

7. Gwiazdka

muz. Zygmunt Noskowski
sł. Maria Konopnicka
arr. Jakub Kowalewski

Allegretto moderato

p

5

p

9

13

17

f

21

p

25

mf

29

p

7. Gwiazdka

muz. Zygmunt Noskowski
sł. Maria Konopnicka
arr. Jakub Kowalewski

Allegretto moderato

4

pizz.

8

12

16

20

24

28

9. Kolędnicy

muz. Z. Noskowski
sł. M. Konopnicka
arr. J Kowalewski

Allegretto

Allegretto

piano
(original part)

Allegretto

Clarinet in B \flat 1

Clarinet in B \flat 2

Clarinet in B \flat 3

Clarinet in B \flat 4

5 *f*

1. A ten chu - dy Ja - nek po u - li - cy cho - dzi, _
 2. Tzej - kró - lo - wa gwia - zda za - świe - ci w o - kie - nko, _
 3. Ko - le - da, ko - le - da, _ we - so - ła no - wi - na! _
 4. Trzej - kró - lo - wa gwia - zda, a po niej za - pu - sty, _

5

5

B \flat Cl. 1

B \flat Cl. 2

B \flat Cl. 3

B \flat Cl. 4

9

z trzej - kró - lo - wą gwia - zdą ko - lę - dni - ków wo - dzi.
 ko - lę - dni - cy hu - kną we - so - łą pio - se - nką.
 a pójdź - cież się o - grzać bli - żej do ko - mi - na.
 nie bój się ty Ja - nku, bę - dziesz je - szcze tłu - sty.

9

B \flat Cl. 1

B \flat Cl. 2

B \flat Cl. 3

B \flat Cl. 4

13

Hej!
Hej!
Hej!
Hej!

hej!
hej!
hej!
hej!

hej!
hej!
hej!
hej!

hej!
hej!
hej!
hej!

hej!
hej!
hej!
hej!

hej!
hej!
hej!
hej!

13

f

f

v

v

v

v

13

B \flat Cl. 1

f

ff

v

v

v

B \flat Cl. 2

f

ff

v

v

v

B \flat Cl. 3

f

ff

v

v

v

B \flat Cl. 4

f

ff

v

v

v

9. Kolędnicy

muz. Z. Noskowski
 sł. M. Konopnicka
 arr. J Kowalewski

Allegretto

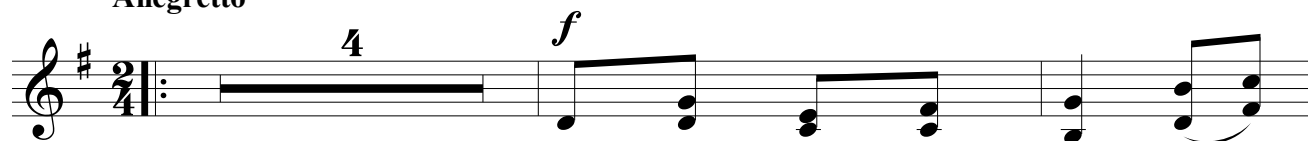

1. A ten chu - dy Ja - nek ___
 2. Tzej - kró - lo - wa gwia - zda ___
 3. Ko - lę - da, ko - lę - da, ___
 4. Trzej - kró - lo - wa gwia - zda, ___

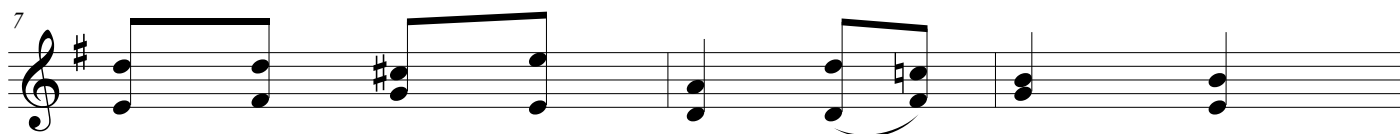

po u - li - cy cho - dzi, ___ z trzej - kró -
 za - świe - ci wo - kie - nko, ___ ko - lę -
 we - so - ła no - wi - na! ___ a pójdz -
 a po niej za - pu - sty, ___ nie bój

lo - wą gwia - zdą ko - lę - dni - ków ___ wo - dzi.
 dni - cy hu - kną we - so - ła pio - se - nką.
 cięż się o - grzać bli - żej do ko - mi - na.
 się ty Ja - nku, bę - dziesz je - szcze ___ tłu - sty.

Hej! hej! hej! hej! hej! ___
 Hej! hej! hej! hej! hej! ___
 Hej! hej! hej! hej! hej! ___
 Hej! hej! hej! hej! hej! ___

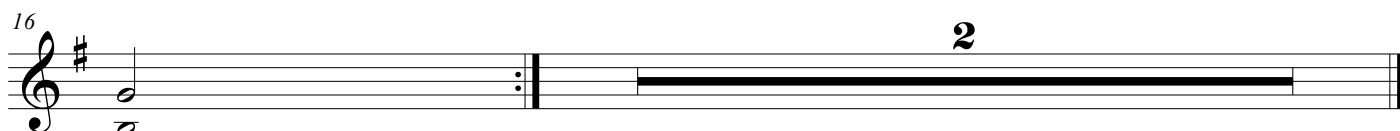

hej!
 hej!
 hej!
 hej!

9. Kolednicy

muz. Z. Noskowski
sł. M. Konopnicka
arr. J Kowalewski

Allegretto

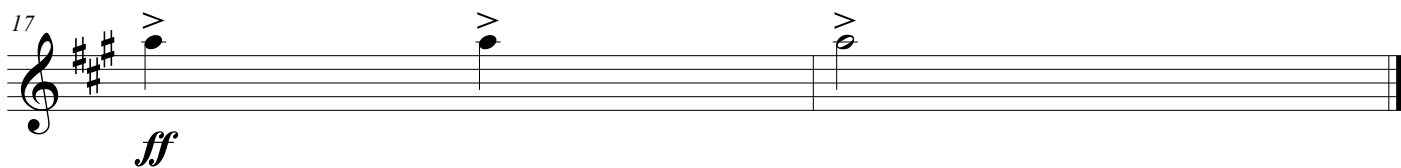
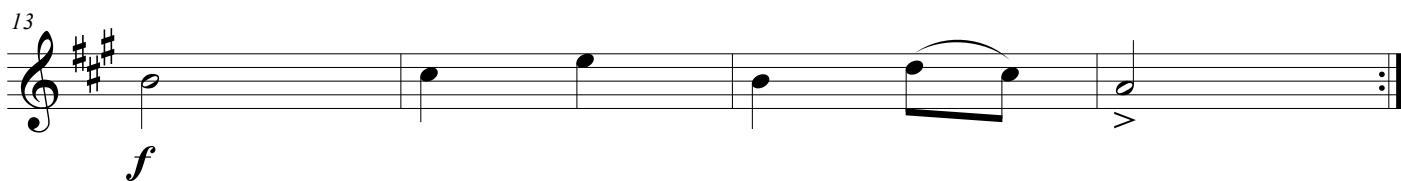
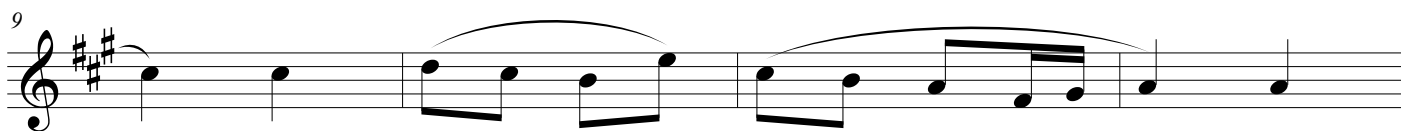
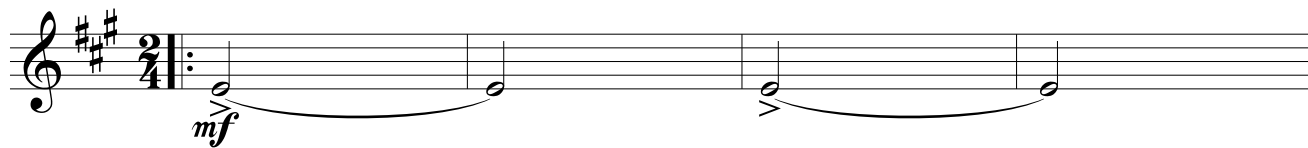

9. Kolednicy

muz. Z. Noskowski
sł. M. Konopnicka
arr. J Kowalewski

Allegretto

9. Kolednicy

muz. Z. Noskowski
sł. M. Konopnicka
arr. J Kowalewski

Allegretto

9. Kolednicy

muz. Z. Noskowski
sł. M. Konopnicka
arr. J Kowalewski

Allegretto

10. Taniec

muz. Zygmunt Noskowski

sł. Maria Konopnicka

arr. Jakub Kowalewski

Poco allegro - tempo Mazura 

Soprani
Da-lej ra-żno, da-lej w ko-ło, da-lej wszy-scy

Alto
Da-lej ra-żno, da-lej w ko-ło, da-lej wszy-scy

Bass
Da-lej ra-żno, da-lej w ko-ło, da-lej wszy-scy

Flute
f *mf*

Clarinet in B \flat
f *mf*

Trumpet in B \flat
f *mf*

Violin I
f *mf*

Violin II
f *mf*

Viola
f *mf*

Cello
f *mf*

Double Bass
f *mf*

6

wraz! Wszak wy-sko - czyć i za-śpie - wać u-mie ka - żdy z nas.

A

wraz! Wszak wy-sko - czyć i za-śpie - wać u-mie ka - żdy z nas.

Fl.

B♭ Cl.

B♭ Tpt.

Vln. I

Vln. II

Vla.

Vc.

D.B.

11 **Fine**

A
 Wszystkie wy-sko-czyć i za-śpie-wać u-mie ka-żdy z nas! Graj nam skrzy-pku
 Wszystkie wy-sko-czyć i za-śpie-wać u-mie ka-żdy z nas! Graj nam skrzy-pku
 Wszystkie wy-sko-czyć i za-śpie-wać u-mie ka-żdy z nas! Graj nam skrzy-pku

Fl.
 sfz f

B♭ Cl.
 sfz f

B♭ Tpt.
 f

Vln. I
 sfz fp

Vln. II
 sfz fp

Vla.
 sfz fp

Vc.
 sfz fp

D.B.
 sfz fp

16

A

kra-ko-wia - ka, a zaś po-tem ku-ja-wia - ka, i ma-zu - ra graj!

kra-ko-wia - ka, a zaś po-tem ku-ja-wia - ka, i ma-zu - ra graj!

kra-ko-wia - ka, a zaś po-tem ku-ja-wia - ka, i ma-zu - ra graj!

Fl.

B♭ Cl.

B♭ Tpt.

Vln. I

Vln. II

Vla.

Vc.

D.B.

f *pp* *f*

f *pp*

f *pp*

fp *pp*

fp *pp*

fp

fp

fp

fp

fp

21

A

Jak się do-brze za-po-ci-my, to po-lskie-go się pu-ści-my, toż to bę - dzie

Jak się do-brze za-po-ci-my, to po-lskie-go się pu-ści-my, toż to bę-dzie

Jak się do-brze za-po-ci-my, to po-lskie-go się pu-ści-my, toż to bę - dzie

21

Fl.

B \flat Cl.

B \flat Tpt.

Vln. I

Vln. II

Vla.

Vc.

D.B.

f *f* *pp*

f *f* *pp*

fp *fp* *pp*

fp *fp* *pp*

fp *fp*

fp *fp*

fp *fp*

D.S. al Fine

26

A

raj! Hop sa sa sa! hop sa sa sa! hop, hop, hop, hop, hop, hop!

raj! Hop sa sa sa! hop sa sa sa! hop, hop, hop, hop, hop, hop!

raj! Hop sa sa sa! hop sa sa sa! hop, hop, hop, hop, hop, hop!

26

Fl.

Bb Cl.

26

Bb Tpt.

26

Vln. I

p *cresc.*

Vln. II

Vla.

Vc.

D.B.

10. Taniec

muz. Zygmunt Noskowski
 sł. Maria Konopnicka
 arr. Jakub Kowalewski

Poco allegro - tempo Mazura

Da-lej ra - żno, da-lej w ko - ło, da-lej wszy - scy

Da-lej ra - żno, da-lej w ko - ło, da-lej wszy - scy

Da-lej ra - żno, da-lej w ko - ło, da-lej wszy - scy

wraz! Wszak wy - sko - czyć i za-śpie - wać u-mie ka - żdy z nas.

wraz! Wszak wy - sko - czyć i za-śpie - wać u-mie ka - żdy z nas.

wraz! Wszak wy - sko - czyć i za-śpie - wać u-mie ka - żdy z nas.

Fine

Wszak wy - sko - czyć i za-śpie - wać u-mie ka - żdy z nas! Graj nam skrzy-pku

Wszak wy - sko - czyć i za-śpie - wać u-mie ka - żdy z nas! Graj nam skrzy-pku

Wszak wy - sko - czyć i za-śpie - wać u-mie ka - żdy z nas! Graj nam skrzy-pku

16

kra-ko-wia - ka, a zaś po-tem ku-ja-wia - ka, i ma-zu - ra graj!

kra-ko-wia - ka, a zaś po-tem ku-ja-wia - ka, i ma-zu - ra graj!

kra-ko-wia - ka, a zaś po-tem ku-ja-wia - ka, i ma-zu - ra graj!

21

Jak się do-brze za-po-ci - my, to po-lskie-go się pu-ści - my, toż to bę - dzie

Jak się do-brze za-po-ci - my, to po-lskie-go się pu-ści - my, toż to bę - dzie

Jak się do-brze za-po-ci - my, to po-lskie-go się pu-ści - my, toż to bę - dzie

26

D.S. al Fine

raj! Hop sa sa sa! hop sa sa sa! hop, hop, hop, hop, hop, hop!

raj! Hop sa sa sa! hop sa sa sa! hop, hop, hop, hop, hop, hop!

raj! Hop sa sa sa! hop sa sa sa! hop, hop, hop, hop, hop, hop!

10. Taniec

muz. Zygmunt Noskowski

sł. Maria Konopnicka

arr. Jakub Kowalewski

Poco allegro - tempo Mazura

f *mf*

5

9

13 *sfz* *f* Fine

17 *f* *pp* *f*

22 *f* *pp*

27 *2* *D.S. al Fine*

10. Taniec

muz. Zygmunt Noskowski

sł. Maria Konopnicka

arr. Jakub Kowalewski

Poco allegro - tempo Mazura

5

9

13

17

22

26

f *mf* *sfz* *f* *pp* *f* *pp*

Fine

2

D.S. al Fine

10. Taniec

muz. Zygmunt Noskowski
sł. Maria Konopnicka
arr. Jakub Kowalewski

Poco allegro - tempo Mazura

f *mf*

6

11 **Fine** *f*

16 *f* *f*

23 *f* **D.S. al Fine**

10. Taniec

muz. Zygmunt Noskowski
sł. Maria Konopnicka
arr. Jakub Kowalewski

Poco allegro - tempo Mazura

10. Taniec

muz. Zygmunt Noskowski
sł. Maria Konopnicka
arr. Jakub Kowalewski

Poco allegro - tempo Mazura

f *mf*

6

11

sfz *fp* Fine

16

fp *pp*

21

fp *fp* *pp*

26

pp D.S. al Fine

10. Taniec

muz. Zygmunt Noskowski
sł. Maria Konopnicka
arr. Jakub Kowalewski

Poco allegro - tempo Mazura

f *mf*

6

11

sfz *fp*

Fine

16

fp

21

fp *fp*

26

D.S. al Fine

10. Taniec

muz. Zygmunt Noskowski
sł. Maria Konopnicka
arr. Jakub Kowalewski

Poco allegro - tempo Mazura

6

11

16

21

26

10. Taniec

muz. Zygmunt Noskowski
sł. Maria Konopnicka
arr. Jakub Kowalewski

Poco allegro - tempo Mazura

f *mf*

6

11

sfz *fp* **Fine**

16

fp

21

fp *fp*

26

2 **D.S. al Fine**

13. Powitanie wiosenki

muz. Zygmunt Noskowski
sł. Maria Konopnicka
arr. Jakub Kowalewski

Allegretto pastorale

The score is arranged in a system with the following parts from top to bottom:

- Soprano**: Treble clef, 3/4 time, key of D major. Six measures of whole rests.
- Alto 1**: Treble clef, 3/4 time, key of D major. Six measures of whole rests.
- Alto 2**: Treble clef, 3/4 time, key of D major. Six measures of whole rests.
- Flute**: Treble clef, 3/4 time, key of D major. Melodic line with slurs and ties. Dynamics include *mp*.
- Violin I**: Treble clef, 3/4 time, key of D major. Six measures of dotted half notes. Dynamics include *pp*.
- Violin II**: Treble clef, 3/4 time, key of D major. Six measures of dotted half notes. Dynamics include *pp*.
- Viola**: Alto clef, 3/4 time, key of D major. Six measures of dotted half notes. Dynamics include *pp*.
- Violoncello**: Bass clef, 3/4 time, key of D major. Six measures of dotted half notes. Dynamics include *pp*.
- Contrabass**: Bass clef, 3/4 time, key of D major. Six measures of dotted half notes. Dynamics include *pp*.

7

S

Le-ci pli - szka spod ka-my-szka: jak się ma-cie dzie-ci!

A1

Le-ci pli - szka spod ka-my-szka: jak się ma-cie dzie-ci!

A2

Le-ci pli-szka spod ka-my-szka: jak się ma-cie dzie-ci!

7

Fl.

7

Vln. I

p

Vln. II

p

Vla.

p

Vc.

p

Cb.

p

13

S

Już przy-by - ła _ wio-sna mi - ła, już sło-ne - czko świe-ci!

A 1

Już przy-by - ła wio-sna mi - ła, już sło-ne-czko świe-ci!

A 2

Już przy-by - ła _ wio-sna mi - ła, już sło-ne-czko świe-ci!

13

p

Fl.

mp

Vln. I

pp

Vln. II

pp

Vla.

pp

Vc.

pp

Cb.

pp

25

S

Po - szły rze - ki w kraj da - le - ki, pły - ną het do mo - rza, a ja śpie - wam,

A 1

Po - szły rze - ki w kraj da - le - ki, pły - ną het do mo - rza, a ja śpie - wam,

A 2

Po - szły rze - ki w kraj da - le - ki, pły - ną het do mo - rza, a ja śpie - wam,

25

mf

Fl.

25

Vln. I

Vln. II

Vla.

Vc.

Cb.

30

S
a ja le-cę, gdzie ta ran-na zo-rza!

A 1
a ja le-cę, gdzie ta ran-na zo-rza!

A 2
a ja le-cę, gdzie ta ran-na zo-rza!

30

p

p

Fl.
mp

Vln. I
pp

Vln. II
pp

Vla.
pp

Vc.
pp

Cb.
pp

13. Powitanie wiosenki

muz. Zygmunt Noskowski
 sł. Maria Konopnicka
 arr. Jakub Kowalewski

Allegretto pastorale

8
 Le - ci pli - szka spod ka-my - szka: jak się ma - cie _

8
 Le - ci pli - szka spod ka-my - szka: jak się ma - cie _

8
 Le - ci pli - szka spod ka-my - szka: jak się ma - cie _

12
 dzie - ci! Już przy-by - ła wio - sna mi - ła, już sło-ne - czko świe - ci!

12
 dzie - ci! Już przy-by - ła wio - sna mi - ła, już sło-ne - czko świe - ci!

12
 dzie - ci! Już przy-by - ła wio - sna mi - ła, już sło-ne - czko świe - ci!

17
 Po - szły rze - ki w kraj da-le - ki, pły - ną het do mo - rza,

17
 Po - szły rze - ki w kraj da-le - ki, pły - ną het do mo - rza,

17
 Po - szły rze - ki w kraj da-le - ki, pły - ną het do mo - rza,

29
 a ja śpie - wam, a ja le - cę, gdzie ta ran - na zo - rza!

29
 a ja śpie - wam, a ja le - cę, gdzie ta ran - na zo - rza!

29
 a ja śpie - wam, a ja le - cę, gdzie ta ran - na zo - rza!

13. Powitanie wiosenki

muz. Zygmunt Noskowski
sł. Maria Konopnicka
arr. Jakub Kowalewski

Allegretto pastorale

mp

5

9

mp

21

25

33

mp

13. Powitanie wiosenki

muz. Zygmunt Noskowski
sł. Maria Konopnicka
arr. Jakub Kowalewski

Allegretto pastorale

13. Powitanie wiosenki

muz. Zygmunt Noskowski
sł. Maria Konopnicka
arr. Jakub Kowalewski

Allegretto pastorale

Viola

13. Powitanie wiosenki

muz. Zygmunt Noskowski
sł. Maria Konopnicka
arr. Jakub Kowalewski

Allegretto pastorale

13. Powitanie wiosenki

muz. Zygmunt Noskowski
sł. Maria Konopnicka
arr. Jakub Kowalewski

Allegretto pastorale

6

11

16

21

26

31

pp

p

pp

pp

13. Powitanie wiosenki

muz. Zygmunt Noskowski
sł. Maria Konopnicka
arr. Jakub Kowalewski

Allegretto pastorale

14. W polu

muz. Zygmunt Noskowski
sł. Maria Konopnicka
arr. Jakub Kowalewski

Andantino

1. Pó - dzie - my w po - le, w ran - ny czas:
2. Dłu - go - ście spa - ły twa - rdym snem,

Andantino

f *p*

Harp 1

f *mp*

Harp 2

f *mp*

Harp 3

f *mp*

Harp 4

f *mp*

5

mło - de tra - we - czki, wi - tam was! Mło - de tra - we - czki zie - lo -
pod bia - łym śnie - żkiem, w po - lu tem. Te - raz gło - we - czki wzno - si -

5

5

Hp. 1

5

Hp. 2

5

Hp. 3

5

Hp. 4

10

ne po - ran - ną ro - są zro - szo - ne.
cie, bo przy - szło sło - Ńce i ży - cie.

Hp. 1

Hp. 2

Hp. 3

Hp. 4

Harp 1

14. W polu

muz. Zygmunt Noskowski
sł. Maria Konopnicka
arr. Jakub Kowalewski

Andantino

Harp 1

f *mp*

5

Ip. 1

Ip. 1

10

Ip. 1

Ip. 1

Harp 2

14. W polu

muz. Zygmunt Noskowski
sł. Maria Konopnicka
arr. Jakub Kowalewski

Andantino

Harp 2

f *mp*

f *mp*

6

Op. 2

11

Op. 2

Harp 3

14. W polu

muz. Zygmunt Noskowski
sł. Maria Konopnicka
arr. Jakub Kowalewski

Andantino

Harp 3

f *mp*

5

mp

10

mp

14. W polu

muz. Zygmunt Noskowski
sł. Maria Konopnicka
arr. Jakub Kowalewski

Andantino

Harp 4

f *mp*

6

Hp. 4

f *mp*

11

Hp. 4

f *mp*

16. Nasza czarna jaskółeczka

Zygmunt Noskowski
 Maria Konopnicka
 Jakub Kowalewski
con anima

Allegretto

Soprano

Alto

Bass

1. Na-sza cza - rna
 2. A ty cza - rna

1. Na-sza cza - rna
 2. A ty cza - rna

Allegretto

mf

con anima

p

Clarinet in B \flat

mf

con anima

p

Violin I

mp

p

Violin II

mp

p

Viola

mp

sf

sf

sf

sf

p

Violoncello

mp

p

Contrabass

mp

p

6

S
ja-skó-łe - czka przy-le - cia - ła do gnia-zde - czka, przez da - le - ki
ja-skó-łe - czko, no - sisz pió - rka na gnia-zde - czko, ście - lesz dzie - tkom

A
ja-skó-łe - czka przy-le - cia - ła do gnia-zde - czka, przez da - le - ki
ja-skó-łe - czko, no - sisz pió - rka na gnia-zde - czko, ście - lesz dzie - tkom

B

6

B \flat Cl.

6

Vln. I

Vln. II

Vla.

Vc.

Cb.

p

*rit.***Allegretto**

10

S
kraj!
je! Bo w tym gnia - zdku się ro - dzi - ła,
Ście - łaże so - bie, ściel nie-bo - go,

A
kraj!
je! Bo w tym gnia - zdku się ro - dzi - ła,
Ście - łaże so - bie, ściel nie-bo - go,

B

*rit.***Allegretto**

10

B \flat Cl.

Vln. I

Vln. II

Vla.

Vc.

Cb.

p

p

p

p

p

p

15

S
bo tu jest jej strze-cha mi - ła, bo tu jest jej — raj!
chło-pcy pój - dą swo - ją dro - gą, nie ru-szą go, — nie!

A
bo tu jest jej strze-cha mi - ła, bo tu jest jej — raj!
chło-pcy pój - dą swo - ją dro - gą, nie ru-szą go, — nie!

B

15

mf

B \flat Cl.

15

Vln. I

Vln. II

Vla.

Vc.

Cb.

19

S
Bo tu jest jej raj!
Nie ru-szą go, nie!

A
Bo tu jest jej raj!
Nie ru-szą go, nie!

B

19

p *mf*

B \flat Cl.
mf

Vln. I
p *mp*

Vln. II
p *mp*

Vla.
p *mp* *sf* *sf* *sf*

Vc.
p *mp*

Cb.
mp

16. Nasza czarna jaskółeczka

Zygmunt Noskowski

Maria Konopnicka

Jakub Kowalewski

Allegretto*con anima*

1. Na-sza cza - rna ja - skó - te - czka
2. A ty cza - rna ja - skó - te - czko,

7

rit.

przy - le - cia - ła do gnia - zde - czka, przez da - le - ki kraj!
no - sisz pió - rka na gnia - zde - czko, ście - lesz dzie - tkom jej!

Allegretto

Bo w tym gnia - zdku się ro - dzi - ła, bo tu jest jej
Ście - łaże so - bie, ścieł nie - bo - go, chło - pcy pój - dą

16. Nasza czarna jaskółeczka

strze-cha mi - ła, bo tu jest jej — raj! Bo tu jest jej —
swo - ją dro - gą, nie ru - szą go, — nie! Nie ru - szą go, —

strze-cha mi - ła, bo tu jest jej — raj! Bo tu jest jej —
swo - ją dro - gą, nie ru - szą go, — nie! Nie ru - szą go, —

raj! —————
nie! —————

raj! —————
nie! —————

16. Nasza czarna jaskółeczka

Zygmunt Noskowski

Maria Konopnicka

Jakub Kowalewski

Allegretto

con anima

Allegretto

16. Nasza czarna jaskółeczka

Zygmunt Noskowski
Maria Konopnicka
Jakub Kowalewski

Allegretto

con anima

rit.

Allegretto

16. Nasza czarna jaskółeczka

Zygmunt Noskowski
Maria Konopnicka
Jakub Kowalewski

Allegretto

con anima

Allegretto

16. Nasza czarna jaskółeczka

Zygmunt Noskowski

Maria Konopnicka

Jakub Kowalewski

Allegretto

16. Nasza czarna jaskółeczka

Zygmunt Noskowski
Maria Konopnicka
Jakub Kowalewski

Allegretto

5

con anima

9

rit.

13

Allegretto

17

21

mp

16. Nasza czarna jaskółeczka

Zygmunt Noskowski
Maria Konopnicka
Jakub Kowalewski

Allegretto

5

mp

5

con anima

p

9

rit.

rit.

13

Allegretto

p

17

p

21

mp

18. Wielkanoc

Zygmunt Noskowski

Maria Konopnicka

Jakub Kowalewski

Moderato

Soprano

1. Świę-co - ne ja - je - czko, śli - czna ma - lo -
2. Ściel - że się o - bru - sie ja - ko śnie - żek

Alto

1. Świę-co - ne ja - je - czko, śli - czna ma - lo -
2. Ściel - że się o - bru - sie ja - ko śnie - żek

Flute

mf *p*

Violin I

p

Violin II

mf *p*

Violin III

mf *p*

Violoncello

mf *p*

6

S
wa-nka! Śpie-wam so - bie, ska - czę so - bie od sa - me - go ra-nka.
bia - ty, mo - jej ma - my rą - czki dro - gie cie - bie roz - kła - da - ty.

A
wa-nka! Śpie-wam so - bie, ska - czę so - bie od sa - me - go ra-nka.
bia - ty, mo - jej ma - my rą - czki dro - gie cie - bie roz - kła - da - ty.

6

Fl.

Vln. I

Vln. II

Vln. III

Vc.

11

S

We-so - ły dzień na - stał, za - dźwię-cza - ły dzwo - ny! Ko - łem, ko - łem
Roz-kła - da - ły cie - bie, na tym dłu - gim sto - le, że - by by - ło

A

We-so - ły dzień na - stał, za - dźwię-cza - ły dzwo - ny! Ko - łem, ko - łem
Roz-kła - da - ły cie - bie, na tym dłu - gim sto - le, że - by by - ło

11

Fl.

11

Vln. I

Vln. II

Vln. III

Vc.

S
bo - ró - we - czki, jak wia - nek zie - lo - ny.
dla sie - ro - tki miej - sce w na - szym ko - le.

A
bo - ró - we - czki, jak wia - nek zie - lo - ny.
dla sie - ro - tki miej - sce w na - szym ko - le.

mf *p*

Fl.
mf *p*

Vln. I
mf *p*

Vln. II
mf *p*

Vln. III
mf *p*

Vc.
mf *p*

18. Wielkanoc

Zygmunt Noskowski
 Maria Konopnicka
 Jakub Kowalewski

Moderato

2

1. Świę-co - ne ja - je - czko, śli - czna ma - lo -
 2. Ściel - że się o - bru - sie ja - ko śnie - żek

6

wa - nka! Śpie - wam so - bie, ska - czę so - bie od sa - me - go
 bia - ły, mo - jej ma - my rą - czki dro - gie cie - bie roz - kła -

10

ra - nka. We - so - ły dzień na - stał, za - dźwię - cza - ły dzwo - ny!
 da - ły. Roz - kła - da - ły cie - bie, na tym dłu - gim sto - le,

15

Ko - łem, ko - łem bo - ró - we - czki, jak wia - nek zie - lo - ny.
 ze - by by - ło dla sie - ro - tki miej - sce w na - szym ko - le.

18. Wielkanoc

Zygmunt Noskowski
Maria Konopnicka
Jakub Kowalewski

Moderato

18. Wielkanoc

Zygmunt Noskowski
Maria Konopnicka
Jakub Kowalewski

Moderato

2

p

5

9

13

mf

17

p

18. Wielkanoc

Zygmunt Noskowski
Maria Konopnicka
Jakub Kowalewski

Moderato

18. Wielkanoc

Zygmunt Noskowski
Maria Konopnicka
Jakub Kowalewski

Moderato

18. Wielkanoc

Zygmunt Noskowski
Maria Konopnicka
Jakub Kowalewski

Moderato

5

9

13

17

20

20. Maciuś

Zygmunt Noskowski
 Maria Konopnicka
 Jakub Kowalewski

Moderato con melancolia

Soprano

1. A po łą - ce, po zie - lo - nej, Ma - cius ow - ce
 2. A i skąd - że ty, Ma - ciu - siu, tę fu - ja - rkę
 3. Oj wy - cią - łem ją, pa - ni - czu, z krzy - wej wie - rzby

Alto

1. A po łą - ce, po zie - lo - nej, Ma - cius ow - ce
 2. A i skąd - że ty, Ma - ciu - siu, tę fu - ja - rkę
 3. Oj wy - cią - łem ją, pa - ni - czu, z krzy - wej wie - rzby

Moderato con melancolia

p

Violin I

pp *p*

Violin II

pp *p*

Violin III

pp *p*

Violoncello

p

6

S

gna, na wie-rzbo - wej fu - ja - re - cze za - ło - śli - wie gra. Dla Bo - ga, dla
 masz, że tak na niej, za o - wca - mi za - ło - śli - wie grasz? Dla Bo - ga, dla
 tej, co wy - ro - sła na mo - gi - le ma - tu - le - niki mej. Dla Bo - ga, dla

A

gna, na wie-rzbo - wej fu - ja - re - cze za - ło - śli - wie gra. Dla Bo - ga, dla
 masz, że tak na niej, za o - wca - mi za - ło - śli - wie grasz? Dla Bo - ga, dla
 tej, co wy - ro - sła na mo - gi - le ma - tu - le - niki mej. Dla Bo - ga, dla

6

mf

Vln. I

Vln. II

Vln. III

Vc.

12

S

Bo-ga! Ża - lo - śli - wie gra.
 Bo-ga! Ża - lo - śli - wie grasz?
 Bo-ga! Ma - tu - le - ŋki mej.

A

Bo-ga! Ża - lo - śli - wie gra.
 Bo-ga! Ża - lo - śli - wie grasz?
 Bo-ga! Ma - tu - le - ŋki mej.

12

p *pp*

Vln. I

pp

Vln. II

pp

Vln. III

pp

Vc.

pp

Detailed description of the musical score: The score is for a piece titled '20. Maciuś' on page 3. It features two vocal parts, Soprano (S) and Alto (A), and four instrumental parts: Violin I (Vln. I), Violin II (Vln. II), Violin III (Vln. III), and Cello (Vc.). The music begins at measure 12. The vocal parts have lyrics in Polish: 'Bo-ga! Ża - lo - śli - wie gra. Bo-ga! Ża - lo - śli - wie grasz? Bo-ga! Ma - tu - le - ŋki mej.' The instrumental parts include dynamic markings: *p* (piano) and *pp* (pianissimo). The Cello part has a *pp* marking at the end of the section. The score is written in a key with one sharp (F#) and a common time signature (C).

20. Maciuś

Zygmunt Noskowski
 Maria Konopnicka
 Jakub Kowalewski

Moderato con melancolia

1. A po łą - ce, po zie - lo - nej,
 2. A i skąd - że ty, Ma - ciu - siu,
 3. Oj wy - cią - łem ją, pa - ni - czu,

1. A po łą - ce, po zie - lo - nej,
 2. A i skąd - że ty, Ma - ciu - siu,
 3. Oj wy - cią - łem ją, pa - ni - czu,

5

Ma - ciuś ow - ce gna, na wie - rzbo - wej fu - ja - re - czce
 tę fu - ja - rkę masz, że tak na - niej, za o - wca - mi
 z krzy - wej wie - rzby tej, co wy - ro - sła na mo - gi - le

Ma - ciuś ow - ce gna, na wie - rzbo - wej fu - ja - re - czce
 tę fu - ja - rkę masz, że tak na - niej, za o - wca - mi
 z krzy - wej wie - rzby tej, co wy - ro - sła na mo - gi - le

9

za - ło - śli - wie gra. Dla Bo - ga, dla - Bo - ga!
 za - ło - śli - wie grasz? Dla Bo - ga, dla - Bo - ga!
 ma - tu - le - ńki mej. Dla Bo - ga, dla - Bo - ga!

za - ło - śli - wie gra. Dla Bo - ga, dla - Bo - ga!
 za - ło - śli - wie grasz? Dla Bo - ga, dla - Bo - ga!
 ma - tu - le - ńki mej. Dla Bo - ga, dla - Bo - ga!

13

Za - lo - śli - wie gra.
 Za - lo - śli - wie grasz?
 Ma - tu - le - ńki mej.

Za - lo - śli - wie gra.
 Za - lo - śli - wie grasz?
 Ma - tu - le - ńki mej.

20. Maciuś

Zygmunt Noskowski
Maria Konopnicka
Jakub Kowalewski

Moderato con melancolia

pp *p*

5

9

13

pp

17

20. Maciuś

Zygmunt Noskowski
Maria Konopnicka
Jakub Kowalewski

Moderato con melancolia

20. Maciuś

Zygmunt Noskowski
Maria Konopnicka
Jakub Kowalewski

Moderato con melancolia

20. Maciuś

Zygmunt Noskowski
Maria Konopnicka
Jakub Kowalewski

Moderato con melancolia

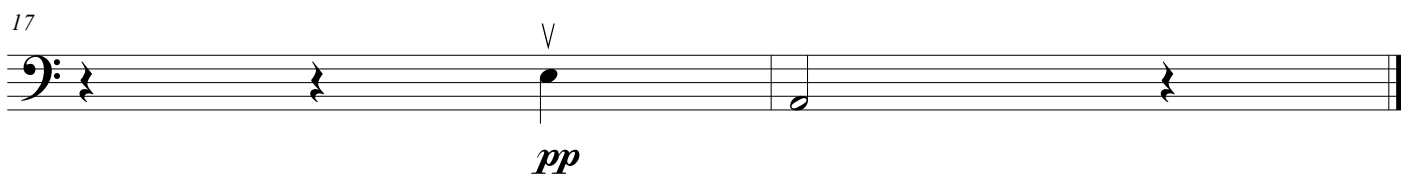
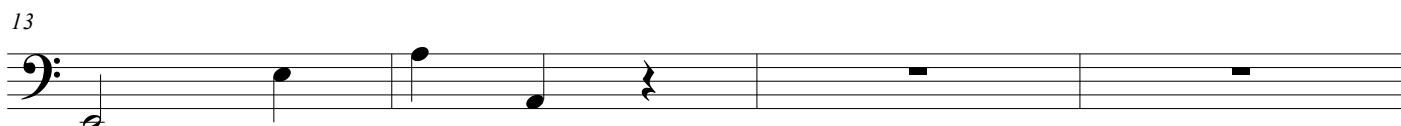
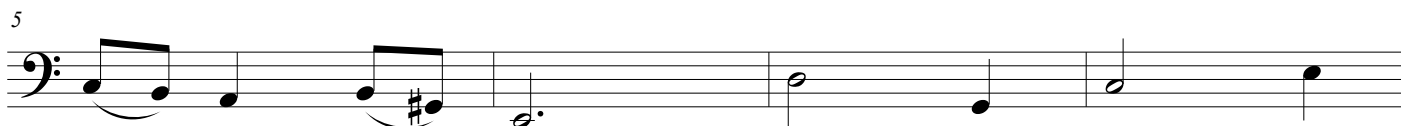

22. Kukułeczka

Zygmunt Noskowski
Maria Konopnicka
Jakub Kowalewski

Allegretto animato

Soprano

Alto

Bass

1. Po tym cie - mnym
2. A ty ku - ku -
3. Oj, cho-dzi - ły
4. Zbu - rzy-ty mi

Allegretto animato

Flute

Violin I

Violin II

Viola

Violoncello

Contrabass

p

mf

p

mp

arco

p arco

pizz.

mf

p arco

pizz.

mf

p arco

pizz.

mf

p

pizz.

mf

mf

6

S

bo - ru ku - ku - te - czka ku - ka, z ran - ka do wie - czo - ru
 te - czko, co na drze - wach sia - dasz, ja - kie ty no - wi - ny
 wi - chry w zi - mo - wej za - mie - ci, zbu - rzy - ły mi - gnia - zdko
 je - dno, a ja dru - gie - zro - bię, je - szcze po tym le - sie

A

bo - ru ku - ku - te - czka ku - ka, z ran - ka do wie - czo - ru
 te - czko, co na drze - wach sia - dasz, ja - kie ty no - wi - ny
 wi - chry w zi - mo - wej za - mie - ci, zbu - rzy - ły mi - gnia - zdko
 je - dno, a ja dru - gie - zro - bię, je - szcze po tym le - sie

B

6

Fl.

mp

Vln. I

Vln. II

Vla.

Vc.

Cb.

11

S

gnia-zdka so - bie szu - ka. ___ Ku - ku! Ku - ku! gnia-zdka so - bie
 w le - sie ro - zpo - wia - dasz? Ku - Ku! Ku - Ku! w le - sie ro - zpo -
 com mia - ła dla dzie - ci. ___ Ku - ku! Ku - ku! com mia - ła dla
 bę - dę ku - kać so - bie. ___ Ku - ku! Ku - ku! bę - dę ku - kać

A

gnia-zdka so - bie szu - ka. ___ Ku - ku! Ku - ku! gnia-zdka so - bie
 w le - sie ro - zpo - wia - dasz? Ku - Ku! Ku - Ku! w le - sie ro - zpo -
 com mia - ła dla dzie - ci. ___ Ku - ku! Ku - ku! com mia - ła dla
 bę - dę ku - kać so - bie. ___ Ku - ku! Ku - ku! bę - dę ku - kać

B

11

Fl.

f

Vln. I

f pizz.

Vln. II

arco *f* pizz.

Vla.

arco *f* pizz.

Vc.

arco *f* pizz.

Cb.

f

16

S

szu - ka. Ku - ku! Ku - ku! gnia-zdka so - bie_ szu - ka.
 wia - dasz? Ku - Ku! Ku - Ku! w le - sie ro - zpo - wia - dasz?
 dzie - ci. Ku - ku! Ku - ku! com mia - ła dla_ dzie - ci.
 so - bie. Ku - ku! Ku - ku! bę - dę ku - kać_ so - bie.

A

szu - ka. Ku - ku! Ku - ku! gnia-zdka so - bie_ szu - ka.
 wia - dasz? Ku - Ku! Ku - Ku! w le - sie ro - zpo - wia - dasz?
 dzie - ci. Ku - ku! Ku - ku! com mia - ła dla_ dzie - ci.
 so - bie. Ku - ku! Ku - ku! bę - dę ku - kać_ so - bie.

B

16

Fl.

16

Vln. I

arco pizz.

Vln. II

arco pizz.

Vla.

arco pizz.

Vc.

arco pizz.

Cb.

22. Kukułeczka

Zygmunt Noskowski
Maria Konopnicka
Jakub Kowalewski

Allegretto animato

4

1. Po tym cie - mnym bo - ru ku - ku - ła - czka ku - ka,
2. A ty ku - ku - ła - czko, co na drze - wach sia - dasz,
3. Oj, cho - dzi - ły wi - chry w zi - mo - wej za - mie - ci,
4. Zbu - rzy - ły mi je - dno, a ja dru - gie zro - bię,

4

1. Po tym cie - mnym bo - ru ku - ku - ła - czka ku - ka,
2. A ty ku - ku - ła - czko, co na drze - wach sia - dasz,
3. Oj, cho - dzi - ły wi - chry w zi - mo - wej za - mie - ci,
4. Zbu - rzy - ły mi je - dno, a ja dru - gie zro - bię,

4

9

z ran - ka do wie - czo - ru gnia - zdka so - bie szu - ka. Ku - ku! Ku - ku!
ja - kie ty no - wi - ny w le - sie ro - zpo - wia - dasz? Ku - Ku! Ku - Ku!
zbu - rzy - ły mi gnia - zdko com mia - ła dla dzie - ci. Ku - ku! Ku - ku!
je - szcze po tym le - sie bę - dę ku - kać so - bie. Ku - ku! Ku - ku!

z ran - ka do wie - czo - ru gnia - zdka so - bie szu - ka. Ku - ku! Ku - ku!
ja - kie ty no - wi - ny w le - sie ro - zpo - wia - dasz? Ku - Ku! Ku - Ku!
zbu - rzy - ły mi gnia - zdko com mia - ła dla dzie - ci. Ku - ku! Ku - ku!
je - szcze po tym le - sie bę - dę ku - kać so - bie. Ku - ku! Ku - ku!

15

gnia - zdka so - bie szu - ka. Ku - ku! Ku - ku! gnia - zdka so - bie szu - ka.
w le - sie ro - zpo - wia - dasz? Ku - Ku! Ku - Ku! w le - sie ro - zpo - wia - dasz?
com mia - ła dla dzie - ci. Ku - ku! Ku - ku! com mia - ła dla dzie - ci.
bę - dę ku - kać so - bie. Ku - ku! Ku - ku! bę - dę ku - kać so - bie.

gnia - zdka so - bie szu - ka. Ku - ku! Ku - ku! gnia - zdka so - bie szu - ka.
w le - sie ro - zpo - wia - dasz? Ku - Ku! Ku - Ku! w le - sie ro - zpo - wia - dasz?
com mia - ła dla dzie - ci. Ku - ku! Ku - ku! com mia - ła dla dzie - ci.
bę - dę ku - kać so - bie. Ku - ku! Ku - ku! bę - dę ku - kać so - bie.

22. Kukułeczka

Zygmunt Noskowski
Maria Konopnicka
Jakub Kowalewski

Allegretto animato

2

p

mp

6

mp

10

f

14

18

22. Kukułeczka

Zygmunt Noskowski
Maria Konopnicka
Jakub Kowalewski

Allegretto animato

arco

p

5

mf

9

13

pizz.

f

17

arco

pizz.

22. Kukułeczka

Zygmunt Noskowski
Maria Konopnicka
Jakub Kowalewski

Allegretto animato

arco p pizz.

5 mf

9

13 arco f pizz.

17 arco pizz.

22. Kukułeczka

Zygmunt Noskowski

Maria Konopnicka

Jakub Kowalewski

Allegretto animato

arco pizz.

p

5

mf

9

13 arco pizz.

f

17 arco pizz.

22. Kukułeczka

Zygmunt Noskowski
Maria Konopnicka
Jakub Kowalewski

Allegretto animato

p

arco

pizz.

5

mf

9

13

arco

pizz.

f

arco

17

pizz.

22. Kukułeczka

Zygmunt Noskowski
Maria Konopnicka
Jakub Kowalewski

Allegretto animato

2

pizz.

5

mf

9

13

f

17

23. Zielone Świątki

Zygmunt Noskowski
Maria Konopnicka
Jakub Kowalewski

Tempo Poloneza

Soprano

Alto

Bass

Tempo Poloneza

Flute

Clarinet in B \flat

Trumpet in B \flat

Violin I

Violin II

Viola

Violoncello

Contrabass

5

S

1. Na - sza i - zba u - ma - jo - na ta - ta - ra - kiem o - bsta - wio - na, ta - ta - ra - kiem,
 2. Ma - ju, ma - ju, świę - ty ga - ju, pa - chniesz ty dziś w ca - łym kra - ju, nio - sę chło - pcy —

A

1. Na - sza i - zba u - ma - jo - na ta - ta - ra - kiem o - bsta - wio - na, ta - ta - ra - kiem,
 2. Ma - ju, ma - ju, świę - ty ga - ju, pa - chniesz ty dziś w ca - łym kra - ju, nio - sę chło - pcy —

B

5

mf *f*

Fl.

p *f*

B♭ Cl.

p *f*

B♭ Tpt.

mf

Vln. I

p *f*

Vln. II

p *f*

Vla.

p *f*

Vc.

p *f*

Cb.

p *f*

10

S
 wo-dną trzci - ną i cze - re - mchą i ka - li - ną, Zie - lo - ne Świą - ta,
 ga - łą - ze - czki, wi - ją wia - nki pa - nie - ne - czki, Zie - lo - ne Świą - ta,

A
 wo-dną trzci - ną i cze - re - mchą i ka - li - ną, Zie - lo - ne Świą - ta,
 ga - łą - ze - czki, wi - ją wia - nki pa - nie - ne - czki, Zie - lo - ne Świą - ta,

B

10

Fl.
p *f*

B♭ Cl.
p *f*

B♭ Tpt.
mf

Vln. I
p *f*

Vln. II
p *f*

Vla.
p *f*

Vc.
p *f*

Cb.
p *f*

14

S
la, la, la! Zie - lo - ne Świą - ta, la, la, la, la!
la, la, la! Zie - lo - ne Świą - ta, la, la, la, la!

A
la, la, la! Zie - lo - ne Świą - ta, la, la, la, la!
la, la, la! Zie - lo - ne Świą - ta, la, la, la, la!

B

14

Fl.
14

B♭ Cl.
14

B♭ Tpt.
14

Vln. I
14

Vln. II
14

Vla.
14

Vc.
14

Cb.
14

23. Zielone Świątki

Zygmunt Noskowski
 Maria Konopnicka
 Jakub Kowalewski

Tempo Poloneza

1. Na-sza i-zba u-ma-jo-na ta-ta-ra-kiem o-bsta-wio-na,
 2. Ma-ju, ma-ju, świę-ty ga-ju, pa-chniesz ty dziś w ca-łym kra-ju,

9

ta-ta-ra-kiem, wo-dną trzci-ną i cze-re-mchą i ka-li-ną, Zie-
 nio-są chło-pcy ga-tą-ze-czki, wi-ją wia-nki pa-nie-ne-czki, Zie-
 ta-ta-ra-kiem, wo-dną trzci-ną i cze-re-mchą i ka-li-ną, Zie-
 nio-są chło-pcy ga-tą-ze-czki, wi-ją wia-nki pa-nie-ne-czki, Zie-

13

lo-ne Świą-ta, la, la, la! Zie-lo-ne Świą-ta, la, la, la, la!
 lo-ne Świą-ta, la, la, la! Zie-lo-ne Świą-ta, la, la, la, la!
 lo-ne Świą-ta, la, la, la! Zie-lo-ne Świą-ta, la, la, la, la!
 lo-ne Świą-ta, la, la, la! Zie-lo-ne Świą-ta, la, la, la, la!
 lo-ne Świą-ta, la, la, la! Zie-lo-ne Świą-ta, la, la, la, la!

23. Zielone Świątki

Zygmunt Noskowski
Maria Konopnicka
Jakub Kowalewski

Tempo Poloneza

23. Zielone Świątki

Zygmunt Noskowski
Maria Konopnicka
Jakub Kowalewski

Tempo Poloneza

f

a2

f

p

f

p

f

f

4

9

13

16

Trumpet in B \flat

23. Zielone Świątki

Zygmunt Noskowski
Maria Konopnicka
Jakub Kowalewski

Tempo Poloneza

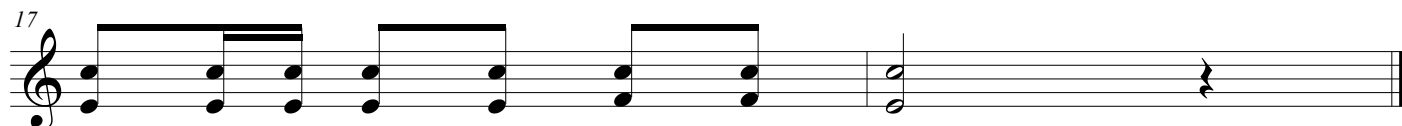
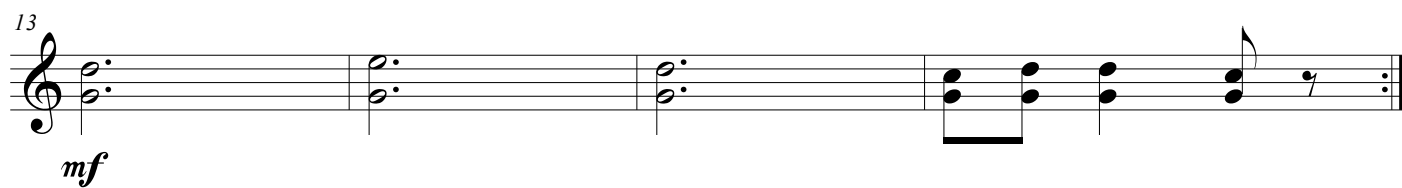
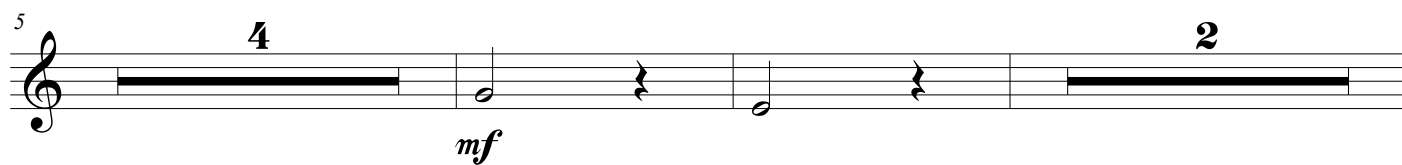
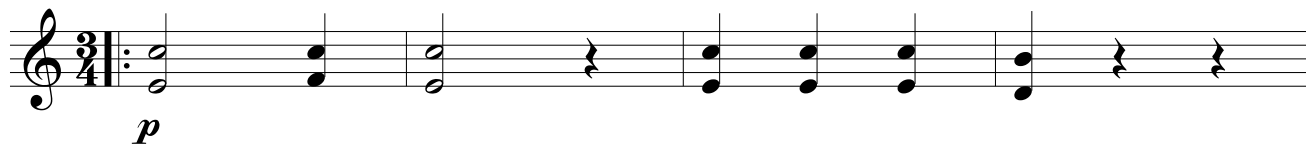

23. Zielone Świątki

Zygmunt Noskowski
Maria Konopnicka
Jakub Kowalewski

Tempo Poloneza

f

p

f

p

f

4

8

12

16

23. Zielone Świątki

Zygmunt Noskowski
Maria Konopnicka
Jakub Kowalewski

Tempo Poloneza

f

4

p

8

f *p*

12

f

16

23. Zielone Świątki

Zygmunt Noskowski
Maria Konopnicka
Jakub Kowalewski

Tempo Poloneza

f

4 *p*

8 *f* *p*

12 *f*

16

23. Zielone Świątki

Zygmunt Noskowski
Maria Konopnicka
Jakub Kowalewski

Tempo Poloneza

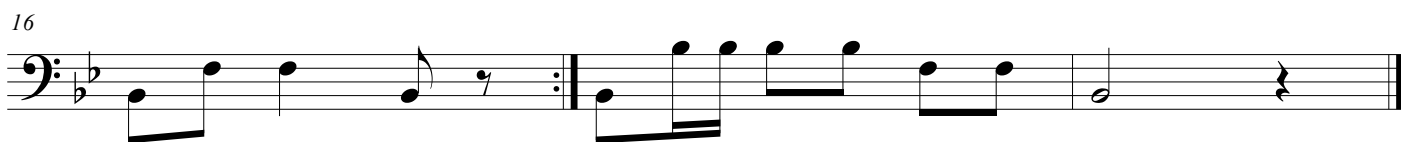
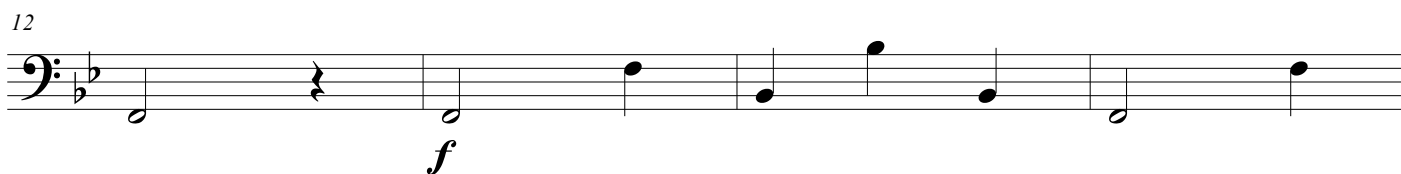
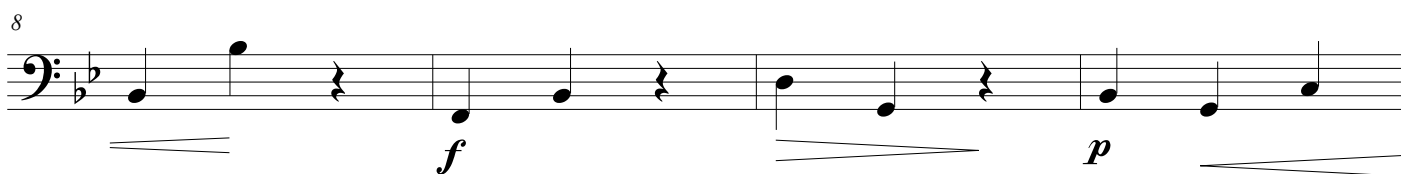
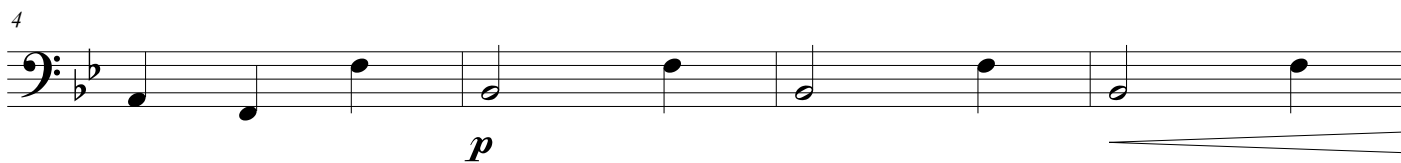
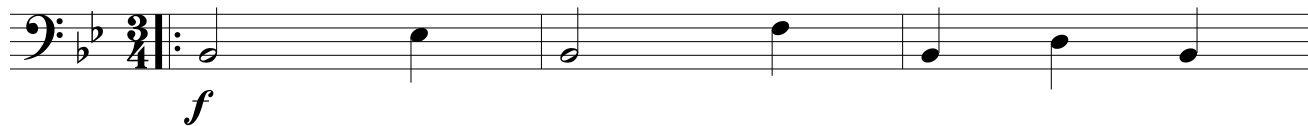

23. Zielone Świątki

Zygmunt Noskowski
Maria Konopnicka
Jakub Kowalewski

Tempo Poloneza

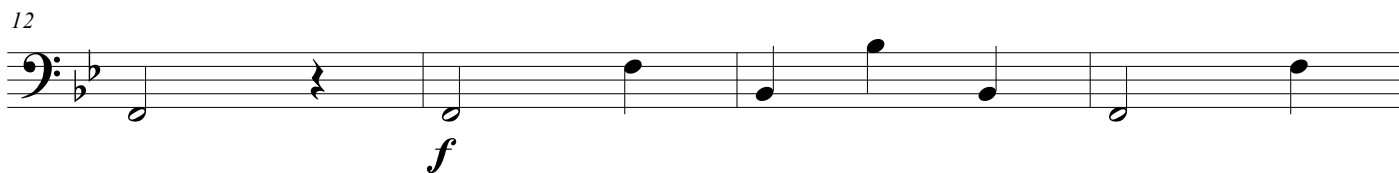
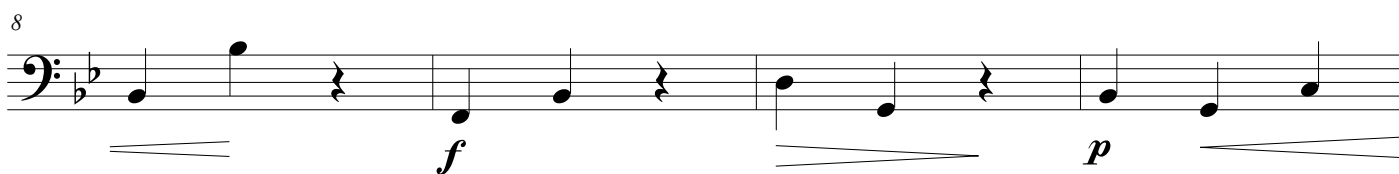
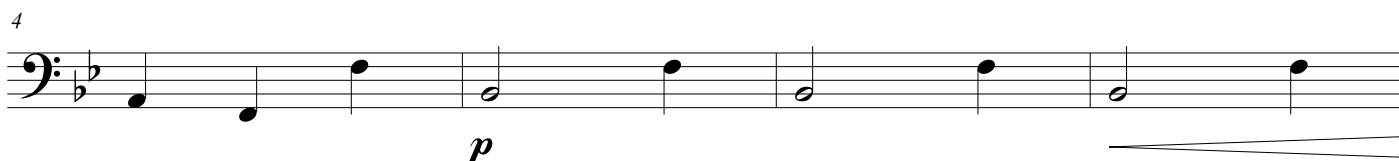
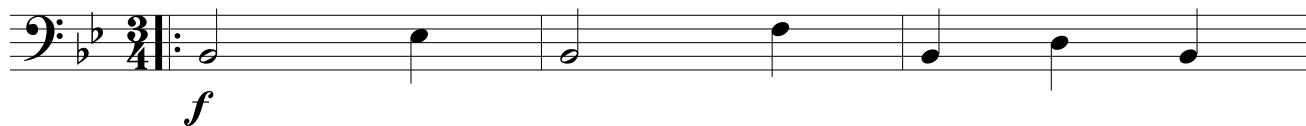

28. Wianki

Zygmunt Noskowski
Maria Konopnicka
Jakub Kowalewski

Non troppo allegro

Soprano

Alto

Bass

Non troppo allegro

Flute

Clarinet in B \flat

I solo

f

sfz

3

Violin I

Violin II

Viola

Violoncello

Contrabass

mf

sfz

8

S

1. A ta mo - dra rze - ka o - gnia-mi się pa - li, we - so - ła dru -
 2. Na wy - so - kim brze - gu pa - nie - ne - czka sta - ła, mo - dry-mi o -
 3. Płyn - że mój wia - ne - czku, do brze-gu dru - gie - go, py - taj się tam

A

1. A ta mo - dra rze - ka o - gnia-mi się pa - li, we - so - ła dru -
 2. Na wy - so - kim brze - gu pa - nie - ne - czka sta - ła, mo - dry-mi o -
 3. Płyn - że mój wia - ne - czku, do brze-gu dru - gie - go, py - taj się tam

B

8

Fl.

B \flat Cl.

p

p

Vln. I

Vln. II

Vla.

Vc.

Cb.

14

S
 ży - na pły - nie po jej fa - li, we - so - ła dru - ży - na chwy - ta kwie - tne
 czka - mi na wia - nek pa - trza - ła. Płyn - że mój wia - ne - czku po tej by - straj
 lu - dzi o bra - ci - szka me - go. Mój bra - ci - szek mi - ły wę - dru - je po

A
 ży - na pły - nie po jej fa - li, we - so - ła dru - ży - na chwy - ta kwie - tne
 czka - mi na wia - nek pa - trza - ła. Płyn - że mój wia - ne - czku po tej by - straj
 lu - dzi o bra - ci - szka me - go. Mój bra - ci - szek mi - ły wę - dru - je po

B

14

Fl.

B♭ Cl.

Vln. I

Vln. II

Vla.

Vc.

Cb.

20

S

wie - Ńce, co je za - pla - ta - ły tych pa - nie - nek rę - ce.
 fa - li, pó - ki się ten o - gień Świę - to - ja - Ński pa - li.
 świe - cie, a ja mu po - sy - łam to ró - za - ne kwie - cie.

A

wie - Ńce, co je za - pla - ta - ły tych pa - nie - nek rę - ce.
 fa - li, pó - ki się ten o - gień Świę - to - ja - Ński pa - li.
 świe - cie, a ja mu po - sy - łam to ró - za - ne kwie - cie.

B

20

Fl.

B \flat Cl.

Vln. I

Vln. II

Vla.

Vc.

Cb.

28. Wianki

Zygmunt Noskowski
 Maria Konopnicka
 Jakub Kowalewski

Non troppo allegro

1. A ta mo-dra rze - ka o-gnia-mi się pa - li, we-so-ła dru-
 2. Na wy-so-kim brze-gu pa-nie-ne-czka sta - ła, mo-dry-mi o -
 3. Płyn-że mój wia - ne - czku, do brze-gu dru - gie - go, py - taj się tam

1. A ta mo-dra rze - ka o-gnia-mi się pa - li, we-so-ła dru-
 2. Na wy-so-kim brze-gu pa-nie-ne-czka sta - ła, mo-dry-mi o -
 3. Płyn-że mój wia - ne - czku, do brze-gu dru - gie - go, py - taj się tam

14

ży - na pły - nie po jej fa - li, we - so - ła dru - ży - na chwy - ta kwie - tne
 czka - mi na wia - nek pa - trza - ła. Płyn - że mój wia - ne - czku po tej by - straj
 lu - dzi o bra - ci - szka me - go. Mój bra - ci - szek mi - ły wę - dru - je po

ży - na pły - nie po jej fa - li, we - so - ła dru - ży - na chwy - ta kwie - tne
 czka - mi na wia - nek pa - trza - ła. Płyn - że mój wia - ne - czku po tej by - straj
 lu - dzi o bra - ci - szka me - go. Mój bra - ci - szek mi - ły wę - dru - je po

20

wie - ńce, co je za - pla - ta - ły tych pa - nie - nek rę - ce.
 fa - li, pó - ki się ten o - gień Świę - to - ja - ński pa - li.
 świe - cie, a ja mu po - sy - łam to ró - za - ne kwie - cie.

wie - ńce, co je za - pla - ta - ły tych pa - nie - nek rę - ce.
 fa - li, pó - ki się ten o - gień Świę - to - ja - ński pa - li.
 świe - cie, a ja mu po - sy - łam to ró - za - ne kwie - cie.

28. Wianki

Zygmunt Noskowski
Maria Konopnicka
Jakub Kowalewski

Non troppo allegro

I solo

The musical score for "28. Wianki" is written for flute in G major (one sharp) and 3/4 time. It begins with a repeat sign and a first ending bracket. The tempo is marked "Non troppo allegro" and the performance is "I solo".

28. Wianki

Zygmunt Noskowski

Maria Konopnicka

Jakub Kowalewski

Non troppo allegro

I solo

4

7

11

16

20

24

f

sfz

p

p

p

p

28. Wianki

Zygmunt Noskowski
Maria Konopnicka
Jakub Kowalewski

Non troppo allegro

mf *sfz* *sfz*

5

9

13

17

21

25

28. Wianki

Zygmunt Noskowski
Maria Konopnicka
Jakub Kowalewski

Non troppo allegro

5

9

17

21

25

28. Wianki

Zygmunt Noskowski

Maria Konopnicka

Jakub Kowalewski

Non troppo allegro

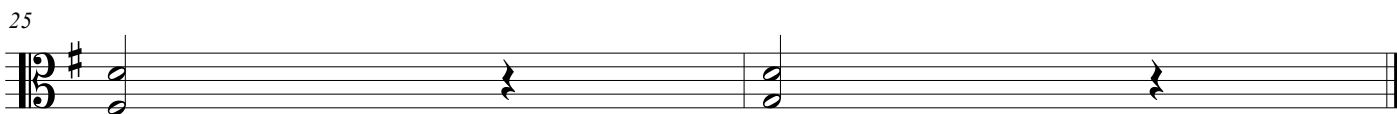
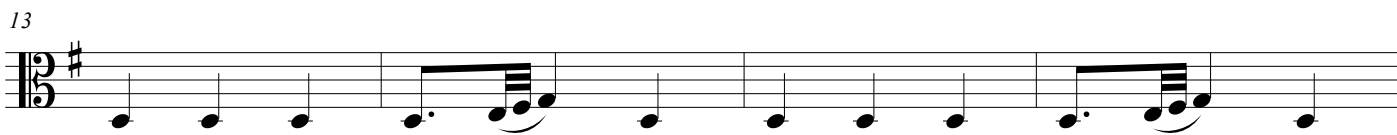
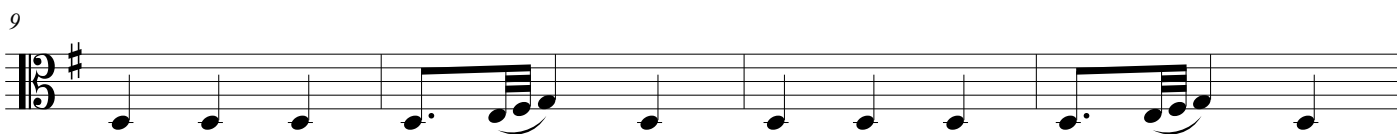
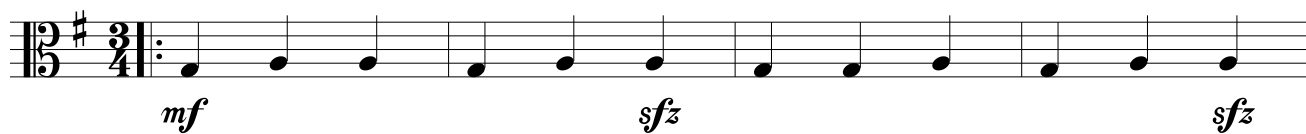

28. Wianki

Zygmunt Noskowski
Maria Konopnicka
Jakub Kowalewski

Non troppo allegro

6

11

17

22

28. Wianki

Zygmunt Noskowski
Maria Konopnicka
Jakub Kowalewski

Non troppo allegro

6

11

17

22

29. Sobótka

Zygmunt Noskowski
 Maria Konopnicka
 Jakub Kowalewski

Allegro moderato

Soprano

Alto

Bass

1. Świą - to - ja - ński wie - czór
 2. I - dzie pło - mień w gó - rę,
 3. A ten sta - ry fli - sak
 4. So - bó - tko, so - bó - tko,

Allegro moderato

Clarinet in B \flat

Violin I

Violin II

Viola

Violoncello

Contrabass

f *mf* *f* *mf* *f* *mf* *f* *mf*

7

S

u cie - cha dla dzie - twy, za - pa - li - ty już o - gni - ska te fli - sa - cze
 so - bó - tka się pa - li, sy - pie i - skry szcze - ro - zło - te po tej mo - drej
 po - pra - wia o - gni - ska, pal się, pal się ty, so - bó - tko, bo Wa - rsza - wa
 no - cy Świę - to - ja - ńska, wi - dać cie - bie od Wa - rsza - wy do sa - me - go

A

u cie - cha dla dzie - twy, za - pa - li - ty już o - gni - ska te fli - sa - cze
 so - bó - tka się pa - li, sy - pie i - skry szcze - ro - zło - te po tej mo - drej
 po - pra - wia o - gni - ska, pal się, pal się ty, so - bó - tko, bo Wa - rsza - wa
 no - cy Świę - to - ja - ńska, wi - dać cie - bie od Wa - rsza - wy do sa - me - go

B

7

7

B♭ Cl.

7

Vln. I

Vln. II

Vla.

Vc.

Cb.

12

S

tra - twy, za - pa - li - ły już o - gni - ska te fli - sa - cze tra - twy.
 fa - li, sy - pie i - skry szcze - ro - zło - te po tej mo - drej fa - li.
 bli - sko, pal się, pal się, ty, so - bó - tko, bo Wa - rsza - wa bli - sko.
 Gda - ńska, wi - dać cie - bie od Wa - rsza - wy do sa - me - go Gda - ńska.

A

tra - twy, za - pa - li - ły już o - gni - ska te fli - sa - cze tra - twy.
 fa - li, sy - pie i - skry szcze - ro - zło - te po tej mo - drej fa - li.
 bli - sko, pal się, pal się, ty, so - bó - tko, bo Wa - rsza - wa bli - sko.
 Gda - ńska, wi - dać cie - bie od Wa - rsza - wy do sa - me - go Gda - ńska.

B

12

B \flat Cl.

12

Vln. I

Vln. II

Vla.

Vc.

Cb.

29. Sobótka

Zygmunt Noskowski

Maria Konopnicka

Jakub Kowalewski

Allegro moderato

4

1. Świę - to - ja - ński wie - czór u cie - cha dla
2. I - dzie pło - mień w gó - rę, so - bó - tka się
3. A ten sta - ry fli - sak po - pra - wia o -
4. So - bó - tko, so - bó - tko, no - cy Świę - to -

8

1. dzie - two, za - pa - li - ły już o - gni - ska te fli - sa - cze tra - two,
2. pa - li, sy - pie i - skry szcze - ro - zło - te po tej mo - drej fa - li,
3. gni - ska, pal się, pal się ty, so - bó - tko, bo Wa - rsza - wa bli - sko,
4. ja - ńska, wi - dać cie - bie od Wa - rsza - wy do sa - me - go Gda - ńska,

13

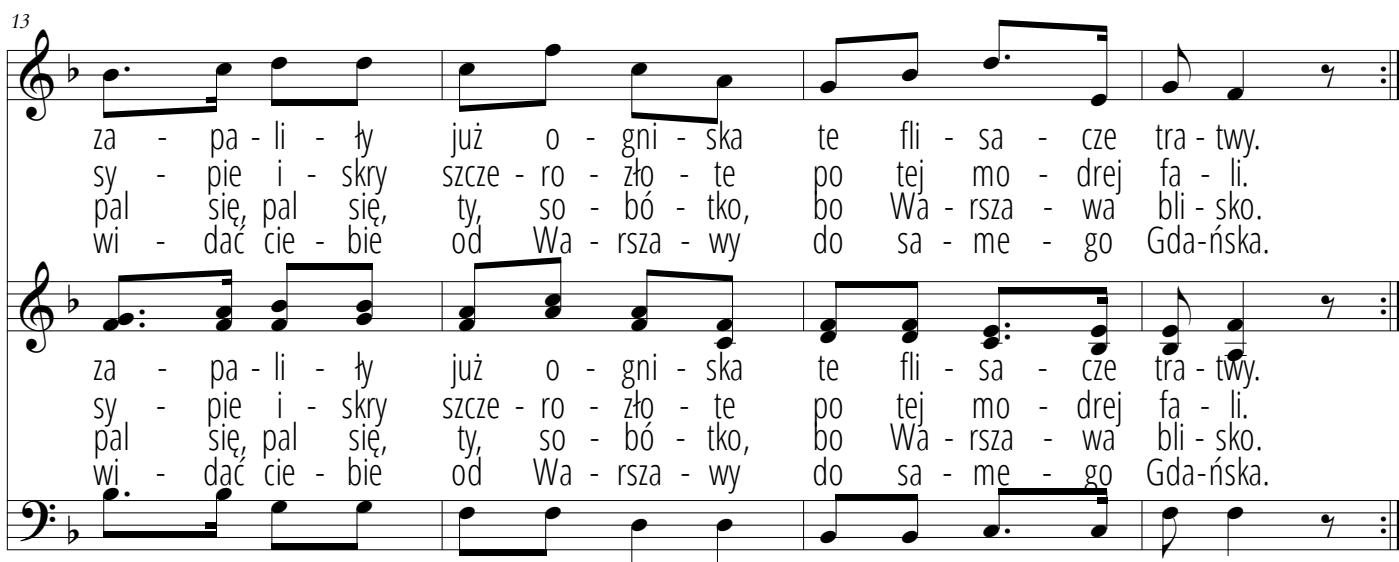

1. za - pa - li - ły już o - gni - ska te fli - sa - cze tra - two.
2. sy - pie i - skry szcze - ro - zło - te po tej mo - drej fa - li.
3. pal się, pal się, ty, so - bó - tko, bo Wa - rsza - wa bli - sko.
4. wi - dać cie - bie od Wa - rsza - wy do sa - me - go Gda - ńska.

29. Sobótka

Zygmunt Noskowski
Maria Konopnicka
Jakub Kowalewski

Allegro moderato

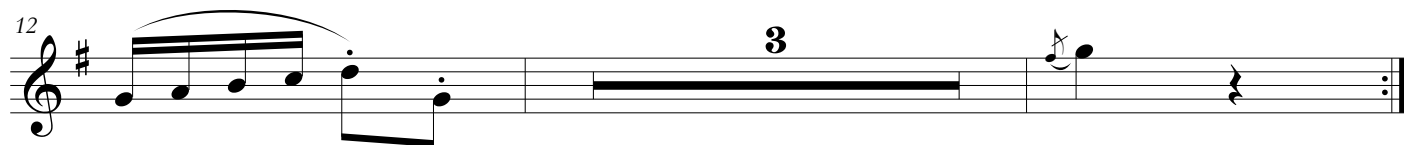
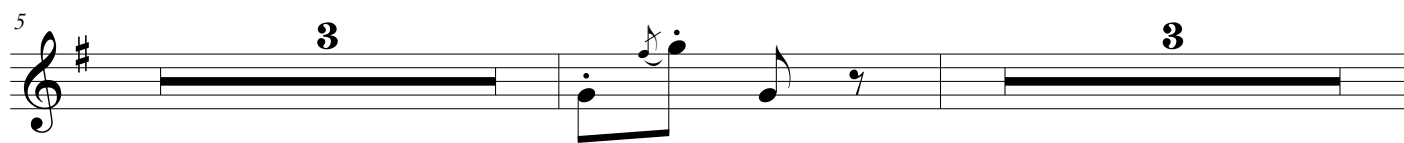

29. Sobótka

Zygmunt Noskowski
Maria Konopnicka
Jakub Kowalewski

Allegro moderato

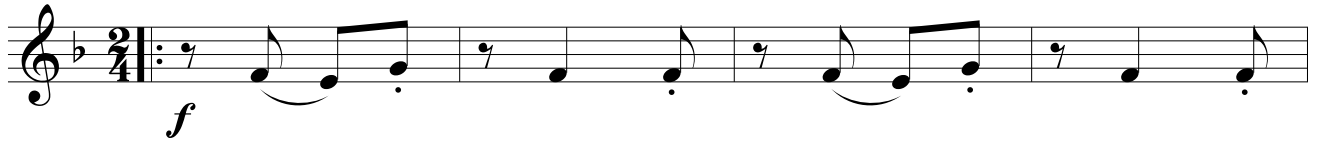

29. Sobótka

Zygmunt Noskowski
Maria Konopnicka
Jakub Kowalewski

Allegro moderato

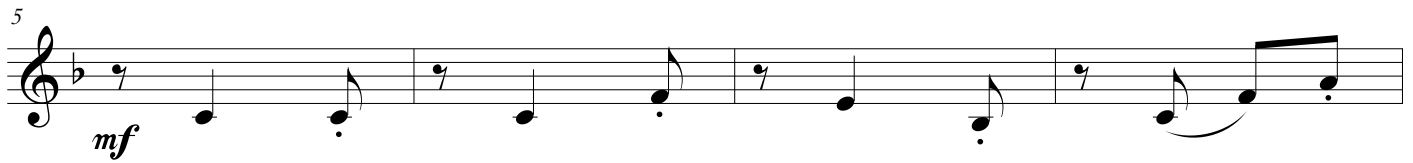

Viola

29. Sobótka

Zygmunt Noskowski
Maria Konopnicka
Jakub Kowalewski

Allegro moderato

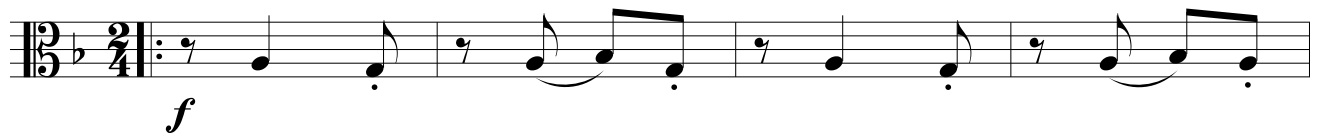

29. Sobótka

Zygmunt Noskowski
Maria Konopnicka
Jakub Kowalewski

Allegro moderato

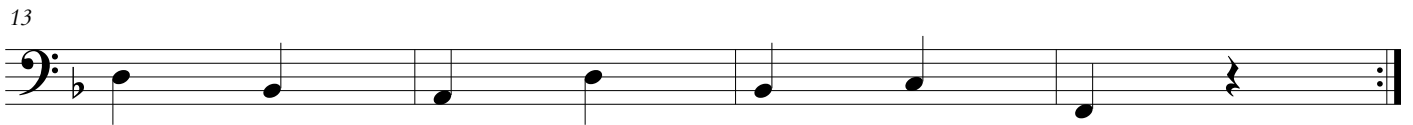
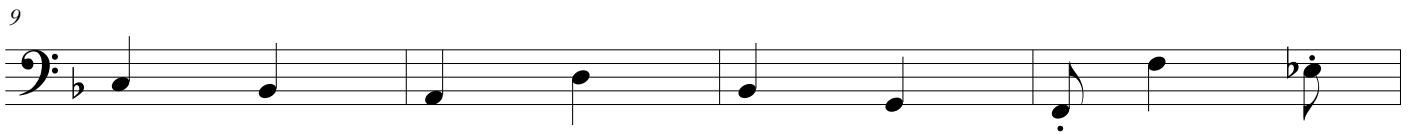
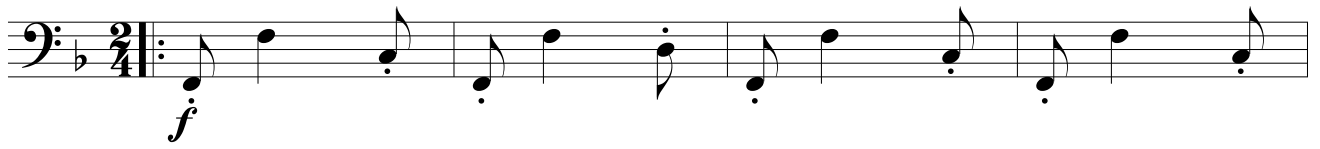

29. Sobótka

Zygmunt Noskowski
Maria Konopnicka
Jakub Kowalewski

Allegro moderato

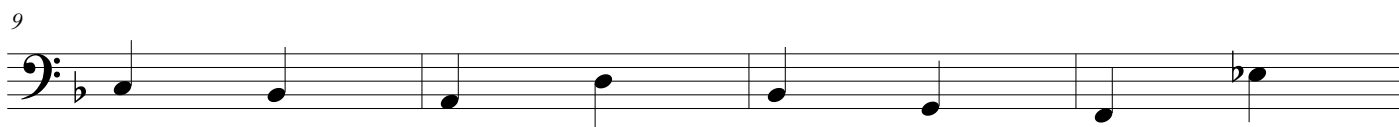
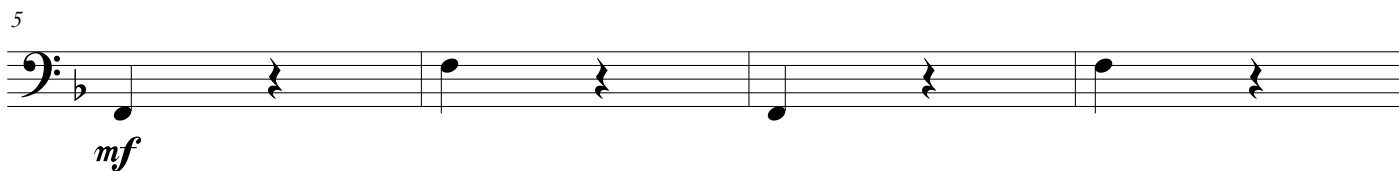

32. W lesie

Zygmunt Noskowski
 Maria Konopnicka
 Jakub Kowalewski

Allegretto pastorale

Soprano

1. Za - wi - tał nam dzio - nek
 2. A ty cza - rny le - sie,
 3. U - de - rzy - ty de - szcze,

Alto

1. Za - wi - tał nam dzio - nek
 2. A ty cza - rny le - sie,
 3. U - de - rzy - ty de - szcze,

Bass

Allegretto pastorale

f

Flute

mf

Clarinet in B \flat

mf

Violin I

p

Violin II

p

Viola

p

Violoncello

p

Contrabass

p

5

S

i po - go - dny — czas. Pó - jdzie - my, pó - jdzie - my
 a ty le - sie — nasz! A skąd - że ty le - sie
 przy - szło sło - nko — wraz. Za - ró - dzi - ła zie - mia

A

i po - go - dny — czas. Pó - jdzie - my, pó - jdzie - my
 a ty le - sie — nasz! A skąd - że ty le - sie
 przy - szło sło - nko — wraz. Za - ró - dzi - ła zie - mia

B

5

Fl.

B \flat Cl.

5

Vln. I

Vln. II

Vla.

Vc.

Cb.

9

S

na ja - go - dy w las. Na ja - go - dy, na ma - li - ny,
 tych ja - gó - dek masz? I po - zio - mki, i ma - li - ny,
 w do - bry, bło - gi czas. Te ja - go - dy, te ma - li - ny,

A

na ja - go - dy w las. Na ja - go - dy, na ma - li - ny,
 tych ja - gó - dek masz? I po - zio - mki, i ma - li - ny,
 w do - bry, bło - gi czas. Te ja - go - dy, te ma - li - ny,

B

9

Fl.

B \flat Cl.

Vln. I

Vln. II

Vla.

Vc.

Cb.

13

S
na cza-rnia - we te je - ży - ny. Pó - jdziem, pó - jdziem
i cze - rni - ce, i je - ży - ny. A skąd - ze - je
te cze - rni - ce, te je - ży - ny, w do - bry, bło - gi

A
na cza-rnia - we te je - ży - ny. Pó - jdziem, pó - jdziem
i cze - rni - ce, i je - ży - ny. A skąd - ze - je
te cze - rni - ce, te je - ży - ny, w do - bry, bło - gi

B
na cza-rnia - we te je - ży - ny. Pó - jdziem, pó - jdziem
i cze - rni - ce, i je - ży - ny. A skąd - ze - je
te cze - rni - ce, te je - ży - ny, w do - bry, bło - gi

13

Fl.
f

B \flat Cl.
f

Vln. I
f

Vln. II
f

Vla.
f

Vc.
f

Cb.
f

17

S
w las! _____ Pó - jdziem, pó - jdziem w las! _____
masz? _____ A skąd - że je masz? _____
czas, _____ w do - bry, _____ bło - gi _____ czas. _____

A
w las! _____ Pó - jdziem, pó - jdziem w las! _____
masz? _____ A skąd - że je masz? _____
czas, _____ w do - bry, _____ bło - gi _____ czas. _____

B
w las! _____ Pó - jdziem, pó - jdziem w las! _____
masz? _____ A skąd - że je masz? _____
czas, _____ w do - bry, _____ bło - gi _____ czas. _____

17

Fl.
f *p* *mp*

B♭ Cl.
f *p* *mp*

Vln. I
p

Vln. II
p

Vla.
p

Vc.
p

Cb.
p

32. W lesie

Zygmunt Noskowski
 Maria Konopnicka
 Jakub Kowalewski

Allegretto pastorale

1. Za - wi - tał nam dzio - nek
 2. A ty cza - rny le - sie,
 3. U - de - rzy - ty de - szcze,

5

i po - go - dny ___ czas. Pó - jdzie - my, pó - jdzie - my
 a ty le - sie ___ nasz! A skąd - że ty le - sie
 przy - szło sło - nko ___ wraz. Za - ró - dzi - ła zie - mia

9

na ja - go - dy ___ w las. ___ Na ja - go - dy, na ma - li - ny,
 tych ja - gó - dek ___ masz? ___ I po - zio - mki, i ma - li - ny,
 w do - bry, błó - gi ___ czas. ___ Te ja - go - dy, te ma - li - ny,

13

na cza - rnia - we te je - ży - ny. Pó - jdział, pó - jdział
 i cze - rni - ce, i je - ży - ny. A skąd - że je
 te cze - rni - ce, te je - ży - ny, w do - bry, błó - gi

na cza - rnia - we te je - ży - ny. Pó - jdział, pó - jdział
 i cze - rni - ce, i je - ży - ny. A skąd - że je
 te cze - rni - ce, te je - ży - ny, w do - bry, błó - gi

17

w las! Pó - jdział, pó - jdział w las!
 masz? A skąd - że je masz?
 czas, w do - bry, błó - gi czas.

w las! Pó - jdział, pó - jdział w las!
 masz? A skąd - że je masz?
 czas, w do - bry, błó - gi czas.

32. W lesie

Zygmunt Noskowski
Maria Konopnicka
Jakub Kowalewski

Allegretto pastorale

mf

5

9

13

f

18

f *p* *mp*

32. W lesie

Zygmunt Noskowski
Maria Konopnicka
Jakub Kowalewski

Allegretto pastorale

mf

5

9

13

f

18

f *p* *mp*

32. W lesie

Zygmunt Noskowski
Maria Konopnicka
Jakub Kowalewski

Allegretto pastorale

p

5

10

15

f

19

p

32. W lesie

Zygmunt Noskowski
Maria Konopnicka
Jakub Kowalewski

Allegretto pastorale

p

5

10

15

f

19

p

32. W lesie

Zygmunt Noskowski
Maria Konopnicka
Jakub Kowalewski

Allegretto pastorale

5

10

15

19

32. W lesie

Zygmunt Noskowski
Maria Konopnicka
Jakub Kowalewski

Allegretto pastorale

5

p

5

10

14

f

19

p

32. W lesie

Zygmunt Noskowski
Maria Konopnicka
Jakub Kowalewski

Allegretto pastorale

5

p

5

10

14

19

33. Jaskółka

Zygmunt Noskowski
Maria Konopnicka
Jakub Kowalewski

Moderato con moto

solo

Soprano

1. Cza-rna ja-skó - ła-czka do gnia-zde - czka
2. Cza-rna ja-skó - ła-czka ka - rmi dzie - tki

Alto

p
m-

Bass

p
m-

Moderato con moto

Violin I

f arco
p

Violin II

f arco
p

Viola

f arco
p

Violoncello

f pizz.
p

Contrabass

f
p

6 *tutti* *solo*

S
le - ci. Pi! pi! pi! pi! krzy - czą gło - dne dzie - ci. Cza - rna ja - skó -
swo - je. Pi! pi! pi! pi! krzy - czy wszy - stko tro - je. Cza - rna ja - skó -

A
Pi! pi! pi! pi! m- m-

B
m- m-

6 *f* *p*

Vln. I
6 *mf* *p* pizz. arco

Vln. II
mf *p* pizz. arco

Vla.
mf *p* pizz. arco

Vc.
p pizz. arco

Cb.
p arco

12 *tutti*

S
 łe-czka ro - ba - czki przy - no - si. Pi! pi! pi! pi! Ka - żde o nie pro - si.
 łe-czka po mu - szki znów le - ci. Pi! pi! pi! pi! Krzy - czą gło - dne dzie - ci.

A
 m- Pi! pi! pi! pi! m-

B
 m- m-

12

Vln. I
 mf pizz. p

Vln. II
 mf pizz. p

Vla.
 mf pizz. p

Vc.
 pizz. p

Cb.
 pizz. p

p

33. Jaskółka

Zygmunt Noskowski

Maria Konopnicka

Jakub Kowalewski

Moderato con moto
solo

1. Cza-rna ja - skó - ła - czka do gnia - zde - czka le - ci.
2. Cza-rna ja - skó - ła - czka ka - rmi dzie - tki swo - je.

7 **tutti** solo

Pi! pi! pi! pi! krzy-czą gło - dne dzie - ci. Cza-rna ja - skó - ła - czka ro -
Pi! pi! pi! pi! krzy-czy wszy - stko tro - je. Cza-rna ja - skó - ła - czka po

13 **tutti**

ba - czki przy - no - si. Pi! pi! pi! pi! Ka - źde o nie pro - si.
mu - szki znów le - ci. Pi! pi! pi! pi! Krzy-czą gło - dne dzie - ci.

33. Jaskółka

Zygmunt Noskowski
Maria Konopnicka
Jakub Kowalewski

Moderato con moto

arco
f *p*

5
mf *p* pizz.

10 arco

15 *mf* *p* pizz.

33. Jaskółka

Zygmunt Noskowski
Maria Konopnicka
Jakub Kowalewski

Moderato con moto

arco

f *p*

5

mf *p* pizz.

10

arco

15

mf *p* pizz.

33. Jaskółka

Zygmunt Noskowski
Maria Konopnicka
Jakub Kowalewski

Moderato con moto

arco

f *p*

5 *mf* *p* pizz.

10 arco

15 *mf* *p* pizz.

33. Jaskółka

Zygmunt Noskowski
Maria Konopnicka
Jakub Kowalewski

Moderato con moto

arco

f *p*

5

2 pizz. *p*

10

arco

arco

15

2 pizz. *p*

33. Jaskółka

Zygmunt Noskowski
Maria Konopnicka
Jakub Kowalewski

Moderato con moto
pizz.

35. Tęcza

Zygmunt Noskowski
 Maria Konopnicka
 Jakub Kowalewski

Allegretto

Soprano

1. A kto cie - bie, śli - czna tę - czo, sie - dmio - bar - wny pa - sie,

Alto

1. A kto cie - bie, śli - czna tę - czo, sie - dmio - bar - wny pa - sie,

Bass

Allegretto

p

Flute

mp

Clarinet in B \flat

mp

Violin I

pp

Violin II

pp

Viola

pp

Violoncello

pp

Contrabass

6

S
wy-ma-lo - wał na tej chmu - rce, ja-kby na a - tła - sie? Sło - ne - czko mnie

A
wy-ma-lo - wał na tej chmu - rce, ja-kby na a - tła - sie? Sło - ne - czko mnie

B

6

Fl.
mf

B \flat Cl.
mf

Vln. I
p *mf*

Vln. II
p *mf*

Vla.
p *mf*

Vc.
p *mf*

Cb.
p *mf*

11

S
ma-lo-wa - ło po de-szczu, po bu - rzy, po-ży - czy - ło so-bie fa - rby od

A
ma-lo-wa - ło po de-szczu, po bu - rzy, po-ży - czy - ło so-bie fa - rby od

B
ma-lo-wa - ło po de-szczu, po bu - rzy, po-ży - czy - ło so-bie fa - rby od

11

Fl.
mf

B \flat Cl.
mf

11

Vln. I

Vln. II

Vla.

Vc.

Cb.

16

S
tej peł - nej ró - ży. Po - ży - czy - ło so - bie fa - rby od kwia - tków z o - gro - da,

A
tej peł - nej ró - ży. Po - ży - czy - ło so - bie fa - rby od kwia - tków z o - gro - da,

B
tej peł - nej ró - ży. Po - ży - czy - ło so - bie fa - rby od kwia - tków z o - gro - da,

16

Fl.
p

B \flat Cl.
p

16

Vln. I
p

Vln. II
p

Vla.
p

Vc.
p

Cb.
p

22

S
ma-lo - wa - ło tę - czę na — znak, że bę - dzie po - go - da!

A
ma-lo - wa - ło tę - czę na — znak, że bę - dzie po - go - da!

B
ma-lo - wa - ło tę - czę na — znak, że bę - dzie po - go - da!

22

Fl.
f

B \flat Cl.
f

22

Vln. I
p *f*

Vln. II
p *f*

Vla.
p *f*

Vc.
f

Cb.
f

35. Tęcza

Zygmunt Noskowski
 Maria Konopnicka
 Jakub Kowalewski

Allegretto

1. A kto cie-bie, śli-czna tę-czo, sie-dmio-bar-wny pa-sie, wy-ma-lo - wał na tej chmu-rce,
 1. A kto cie-bie, śli-czna tę-czo, sie-dmio-bar-wny pa-sie, wy-ma-lo - wał na tej chmurce,

8
 ja-kby na a - tła - sie? Sło - ne - czko mnie ma-lo-wa - ło po de - szczu, po bu - rzy, po-ży -
 ja-kby na a - tła - sie? Sło - ne - czko mnie ma-lo-wa - ło po de - szczu, po bu - rzy, po-ży -

14
 czy - ło so-bie fa - rby od tej... peł - nej ró - ży. Po-ży-czy - ło so-bie fa - rby od
 czy - ło so-bie fa - rby od tej... peł - nej ró - ży. Po-ży-czy - ło so-bie fa - rby od

20
 kwia-tków z o - gro - da, ma-lo-wa - ło tę-czę na... znak, że bę - dzie po - go - da!
 kwia-tków z o - gro - da, ma-lo-wa - ło tę-czę na... znak, że bę - dzie po - go - da!

35. Tęcza

Zygmunt Noskowski
Maria Konopnicka
Jakub Kowalewski

Allegretto

mp

5 *mf*

9 *mf* 2

14 2 *p*

19

23 *f*

35. Tęcza

Zygmunt Noskowski
Maria Konopnicka
Jakub Kowalewski

Allegretto

mp

5

mf

9

mf

17

p

21

f

35. Tęcza

Zygmunt Noskowski
Maria Konopnicka
Jakub Kowalewski

Allegretto

pp

6

p

10

mf

14

mf

18

p

22

p f

35. Tęcza

Zygmunt Noskowski
Maria Konopnicka
Jakub Kowalewski

Allegretto

pp

6

p

10

mf

14

18

22

p *f*

35. Tęcza

Zygmunt Noskowski
Maria Konopnicka
Jakub Kowalewski

Allegretto

pp

6

p

10

mf

14

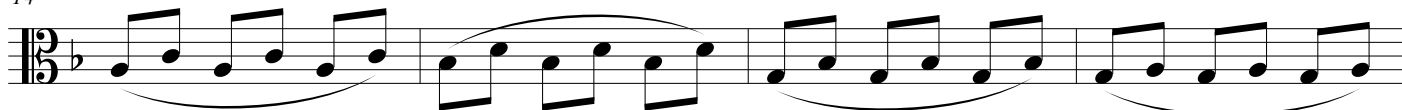

18

p

22

p

f

35. Tęcza

Zygmunt Noskowski
Maria Konopnicka
Jakub Kowalewski

Allegretto

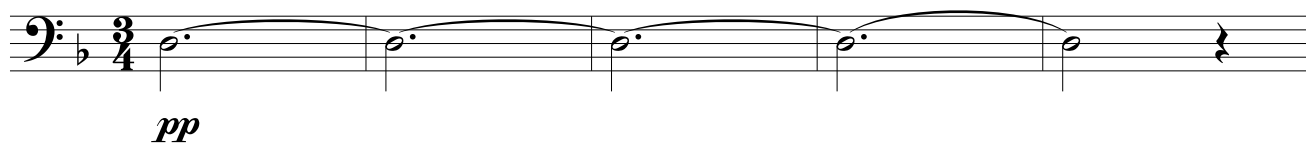

pp

6

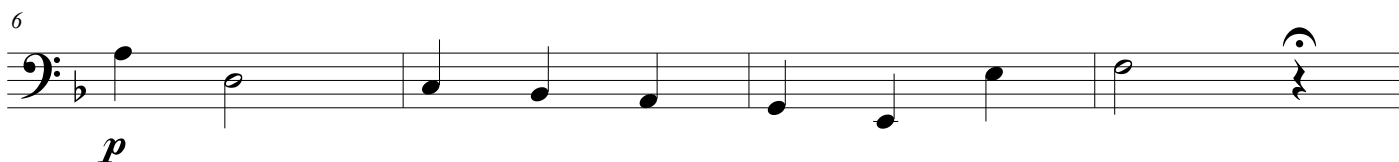

p

10

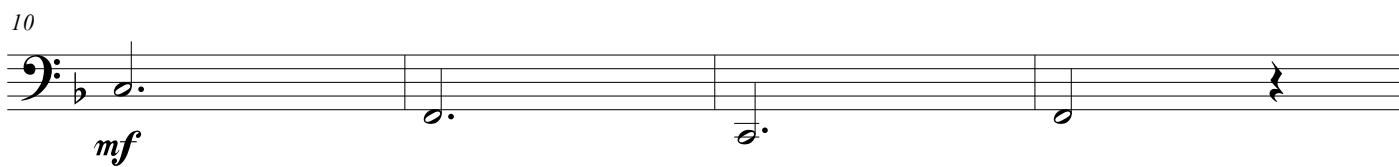

mf

14

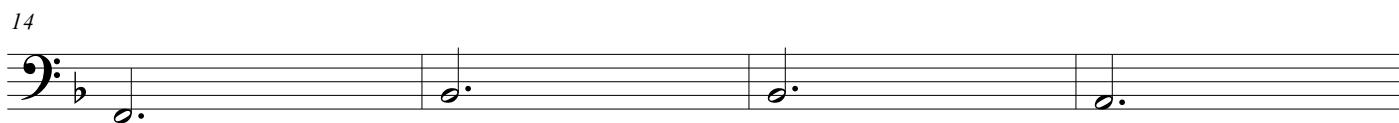

18

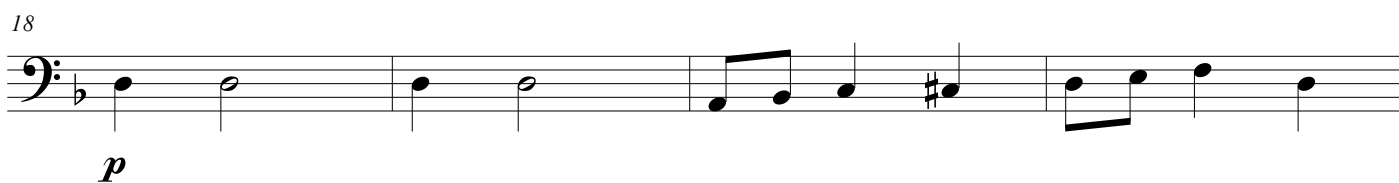

p

22

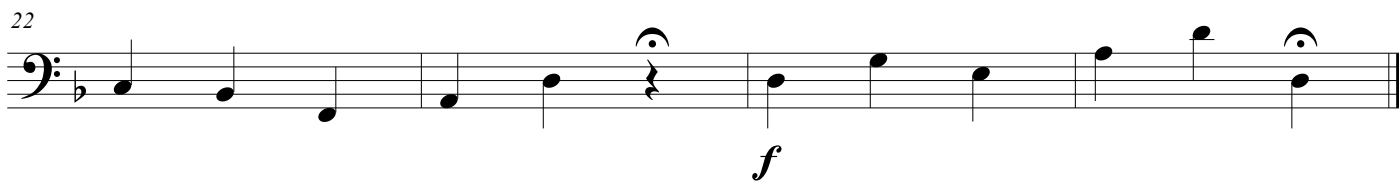

f

35. Tęcza

Zygmunt Noskowski
Maria Konopnicka
Jakub Kowalewski

Allegretto

5

p

9

mf

14

p

19

f

22

f

41. Jesienią

Zygmunt Noskowski
 Maria Konopnicka
 Jakub Kowalewski

Moderato

Soprano

Alto

Bass

1. Je - sie - nią, je - sie - nią
 2. Pó-jdę ja się, pó-jdę

Moderato

Clarinet in B \flat

Violin I

Violin II

Viola

Cello

Contrabass

p *mf* *f* *f* *f* *f*

7

S
 sa - dy się ru - mie-nią. Cze-rwo-ne ja-błu-szka po - mię-dzy zie - le-nią.
 po - kło-nić ja - bło - ni, mo - że mi ja-błu-szko w cza - pe - czkę u - ro - ni!

A
 sa - dy się ru - mie-nią. Cze-rwo-ne ja-błu-szka po - mię-dzy zie - le-nią.
 po - kło-nić ja - bło - ni, mo - że mi ja-błu-szko w cza - pe - czkę u - ro - ni!

B

7

B \flat Cl.
f

Vln. I

Vln. II

Vla.

Vc.

Cb.

13

S
Cze-rwo-ne ja-błu-szka, zło-ci - ste gru - sze - czki, świe-cą się, jak gwia - zdy
Pó - jdę ja do gru - szy, na-sta-wię fa - rtu - szka, mo - że w nie-go spa - dnie

A
Cze-rwo-ne ja-błu-szka, zło-ci - ste gru - sze - czki, świe-cą się, jak gwia - zdy
Pó - jdę ja do gru - szy, na-sta-wię fa - rtu - szka, mo - że w nie-go spa - dnie

B

13

B \flat Cl.

13

Vln. I

Vln. II

Vla.

Vc.

Cb.

19

S
A
B

po - mię - dzy li - ste - czki.
ja - ka śli - czna gru - szka!

19

19

B \flat Cl.

Vln. I

Vln. II

Vla.

Vc.

Cb.

p

mp

p

mf

25

S
3. Je-sie - nią, je-sie - nią sa-dy się ru - mie-nią. Cze-rwo - ne ja-błu - szka

A
3. Je-sie - nią, je-sie - nią sa-dy się ru - mie-nią. Cze-rwo - ne ja-błu - szka

B

25 *mf*

B \flat Cl. 25 *tr*

Vln. I 25 *f*

Vln. II 25 *f*

Vla. 25 *f*

Vc. 25 *f*

Cb. 25 *f*

31

S
po - mię - dzy zie - le - nią.

A
po - mię - dzy zie - le - nią.

B

31

B♭ Cl.

31

Vln. I

Vln. II

Vla.

Vc.

Cb.

41. Jesienią

Zygmunt Noskowski
 Maria Konopnicka
 Jakub Kowalewski

Moderato

1. Je - sie - nią, je - sie - nią sa - dy się ru - mie - nią. Cze - rwo - ne ja - błu - szka
 2. Pó - jdę ja się, pó - jdę po - kło - nić ja - bło - ni, mo - że mi ja - błu - szko

1. Je - sie - nią, je - sie - nią sa - dy się ru - mie - nią. Cze - rwo - ne ja - błu - szka
 2. Pó - jdę ja się, pó - jdę po - kło - nić ja - bło - ni, mo - że mi ja - błu - szko

11

po - mię - dzy zie - le - nią. Cze - rwo - ne ja - błu - szka, zło - ci - ste gru - sze - czki,
 w cza - pe - czkę u - ro - ni! Pó - jdę ja do gru - szy, na - sta - wię fa - rtu - szka,

po - mię - dzy zie - le - nią. Cze - rwo - ne ja - błu - szka, zło - ci - ste gru - sze - czki,
 w cza - pe - czkę u - ro - ni! Pó - jdę ja do gru - szy, na - sta - wię fa - rtu - szka,

17

świe - cą się, jak gwia - zdy po - mię - dzy li - ste - czki. 3. Je - sie - nią,
 mo - że w nie - go spa - dnie ja - ka śli - czna gru - szka!

świe - cą się, jak gwia - zdy po - mię - dzy li - ste - czki. 3. Je - sie - nią,
 mo - że w nie - go spa - dnie ja - ka śli - czna gru - szka!

26

je - sie - nią sa - dy się ru - mie - nią. Cze - rwo - ne ja - błu - szka po - mię - dzy zie - le - nią.

je - sie - nią sa - dy się ru - mie - nią. Cze - rwo - ne ja - błu - szka po - mię - dzy zie - le - nią.

41. Jesienią

Zygmunt Noskowski
Maria Konopnicka
Jakub Kowalewski

Moderato

41. Jesienią

Zygmunt Noskowski
Maria Konopnicka
Jakub Kowalewski

Moderato

p

5

f

9

13

17

21

p

25

f

30

41. Jesienią

Zygmunt Noskowski
Maria Konopnicka
Jakub Kowalewski

Moderato

p

5

f

9

13

17

21

mp

25

f

30

f

41. Jesienią

Zygmunt Noskowski
Maria Konopnicka
Jakub Kowalewski

Moderato

7

13

19

25

31

41. Jesienią

Zygmunt Noskowski
Maria Konopnicka
Jakub Kowalewski

Moderato

2

mf ————— *f*

6

10

14

18

2

23

mf ————— *f*

27

31

41. Jesienią

Zygmunt Noskowski
Maria Konopnicka
Jakub Kowalewski

Moderato

4

f

8

12

16

20

f

27

31

47. Odlot

Zygmunt Noskowski
Maria Konopnicka
Jakub Kowalewski

Andante mesto

Soprano

Andante mesto

A te dzi - kie gą - ski na za - chód le -

Violin I

solo
p

Violin II

solo
p

Viola

solo
p

Violoncello

solo
p

Contrabass

solo
p

6

S

cia - ty, w zi - mniej ro - sie no - cą pió - re - czka ma - cza - ty.

6

Vln. I

Vln. II

Vla.

Vc.

Cb.

47. Odlot

2
11

S
A te dzi - kie gą - ski pió - re - czka gu - bi - ły,

Vln. I
Vln. II
Vla.
Vc.
Cb.

mf
mf
mf
mf
mf

15

S
z o - nej to za - ło - ści, że nas po - rzu - ci - ły!

Vln. I
Vln. II
Vla.
Vc.
Cb.

mp
mp
mp
mp
mp
p
p
p
p
p

47. Odlot

Zygmunt Noskowski
Maria Konopnicka
Jakub Kowalewski

Andante mesto

solo
p

5

9

13

17

47. Odlot

Zygmunt Noskowski
Maria Konopnicka
Jakub Kowalewski

Andante mesto

solo
p

5

9
p

13
mf *mp*

17
p

47. Odlot

Zygmunt Noskowski
Maria Konopnicka
Jakub Kowalewski

Andante mesto

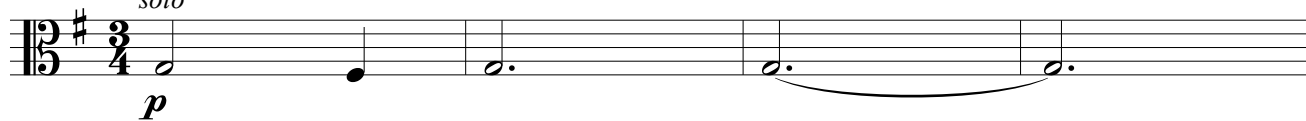
solo

5

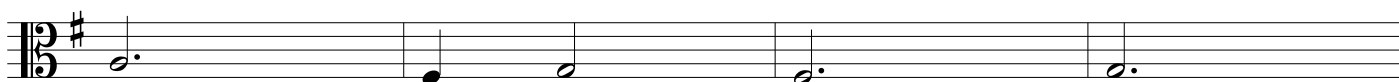

9

13

17

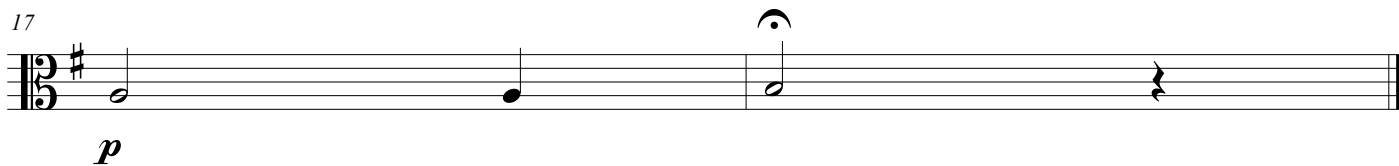

47. Odlot

Zygmunt Noskowski
Maria Konopnicka
Jakub Kowalewski

Andante mesto

solo

p

5

9

13

mf *mp*

17

p

47. Odlot

Zygmunt Noskowski
Maria Konopnicka
Jakub Kowalewski

Andante mesto

solo

p

5

9

13

mf *mp*

17

p

50. Dobranoc

Zygmunt Noskowski
 Maria Konopnicka
 Jakub Kowalewski

Andantino

Soprano

Do - bra - noc, ty wio - sko, do - bra - noc, ko - cha - na! Oj

Alto

Do - bra - noc, ty wio - sko, do - bra - noc, ko - cha - na! Oj

Bass

Do - bra - noc, Do - bra - noc, Do -

Andantino

Flute

p

Violin I

p

Violin II

p

Viola

p

Violoncello

p

Contrabass

p

Soprano (S):
bę - dzieś ty spa - a do no-we-go ra - na. Do no-we-go ra - na, co

Alto (A):
bę - dzieś ty spa - a do no-we-go ra - na. Do - bra - - -

Bass (B):
bra - noc, Do - bra - noc, Do no-we-go ra - na, co

Flute (Fl.):
Rest in measures 4-5, then plays a melodic phrase in measure 6.

Violin I (Vln. I):
Plays a melodic line with slurs and accents.

Violin II (Vln. II):
Plays a melodic line with slurs and accents.

Viola (Vla.):
Plays a melodic line with slurs and accents.

Violoncello (Vc.):
Plays a melodic line with slurs and accents.

Contrabass (Cb.):
Plays a melodic line with slurs and accents.

7

S
wze - jdzie na nie - bie, kie - dy no - wa wio - sna znów o - bu - dzi cie - bie. Do -

A
- - - noc, kie - dy no - wa wio - sna znów o - bu - dzi cie - bie. Do -

B
wze - jdzie na nie - bie, Do - bra - - - noc, Do -

7

Fl.

Vln. I
mf

Vln. II
mf

Vla.
mf

Vc.
mf

Cb.
mf

10

S
bra - noc, ty wio - sko, do - bra - noc, ko - cha - na! Oj bę - dziesz ty spa - ła

A
bra - noc, ty wio - sko, do - bra - noc, ko - cha - na! Oj bę - dziesz ty spa - ła

B
bra - noc, Do - bra - noc, Oj bę - dziesz ty spa - a

10

pp

Fl.
10

Vln. I
10
pp

Vln. II
10
pp

Vla.
10
pp

Vc.
pp

Cb.
pp

morendo

13

S
do no-we-go ra - na.

A
do no-we-go ra - na.

B
do no-we-go ra - na.

13

morendo

13

Fl.

13

Vln. I

Vln. II

Vla.

Vc.

Cb.

50. Dobranoc

Zygmunt Noskowski
 Maria Konopnicka
 Jakub Kowalewski

Andantino

Do - bra - noc, ty wio - sko, do - bra - noc, ko - cha - na! Oj bę - dziesz ty spa - a

Do - bra - noc, ty wio - sko, do - bra - noc, ko - cha - na! Oj bę - dziesz ty spa - a

Do - bra - noc, Do - bra - noc, Do - bra - noc, Do -

do no - we - go ra - na. Do no - we - go ra - na, co wze - jdzie na nie - bie,

do no - we - go ra - na. Do - bra - - - - - noc,

bra - noc, Do no - we - go ra - na, co wze - jdzie na nie - bie, Do -

kie - dy no - wa wio - sna znów o - bu - dzi cie - bie. Do - bra - noc, ty wio - sko, do - bra - noc, ko - cha - na! Oj

kie - dy no - wa wio - sna znów o - bu - dzi cie - bie. Do - bra - noc, ty wio - sko, do - bra - noc, ko - cha - na! Oj

bra - noc, Do - bra - noc, Do - bra - noc, Oj

morendo

bę - dziesz ty spa - ła do no - we - go ra - na.

bę - dziesz ty spa - ła do no - we - go ra - na.

bę - dziesz ty spa - a do no - we - go ra - na.

50. Dobranoc

Zygmunt Noskowski
Maria Konopnicka
Jakub Kowalewski

Andantino

p

5

9

13

50. Dobranoc

Zygmunt Noskowski
Maria Konopnicka
Jakub Kowalewski

Andantino

p

4

7 *mf*

10 *pp*

13

50. Dobranoc

Zygmunt Noskowski
Maria Konopnicka
Jakub Kowalewski

Andantino

p

4

7 *mf*

10 *pp*

13

50. Dobranoc

Zygmunt Noskowski
Maria Konopnicka
Jakub Kowalewski

Andantino

p

4

7

mf

10

pp

13

50. Dobranoc

Zygmunt Noskowski
Maria Konopnicka
Jakub Kowalewski

Andantino

50. Dobranoc

Zygmunt Noskowski
Maria Konopnicka
Jakub Kowalewski

Andantino

