Die türkische Schaarwache.

Dieses kleine Tongemälde soll das Herannahen, Vorüberziehen und allmälige Entfernen der Parade einer Schaarwache andeuten.

(**Das Abschreiben ist gesetzlich verboten.**)

La Patrouille turque.

Cette Marche doit être exécutée de façon à exprimer graduellement l'approche, le passage et l'éloignement d'une patrouille.

(**La copie des Parties est interdite et sera poursuivie selon les lois.**)

Violino I.

Th. Michaelis, Op. 83.

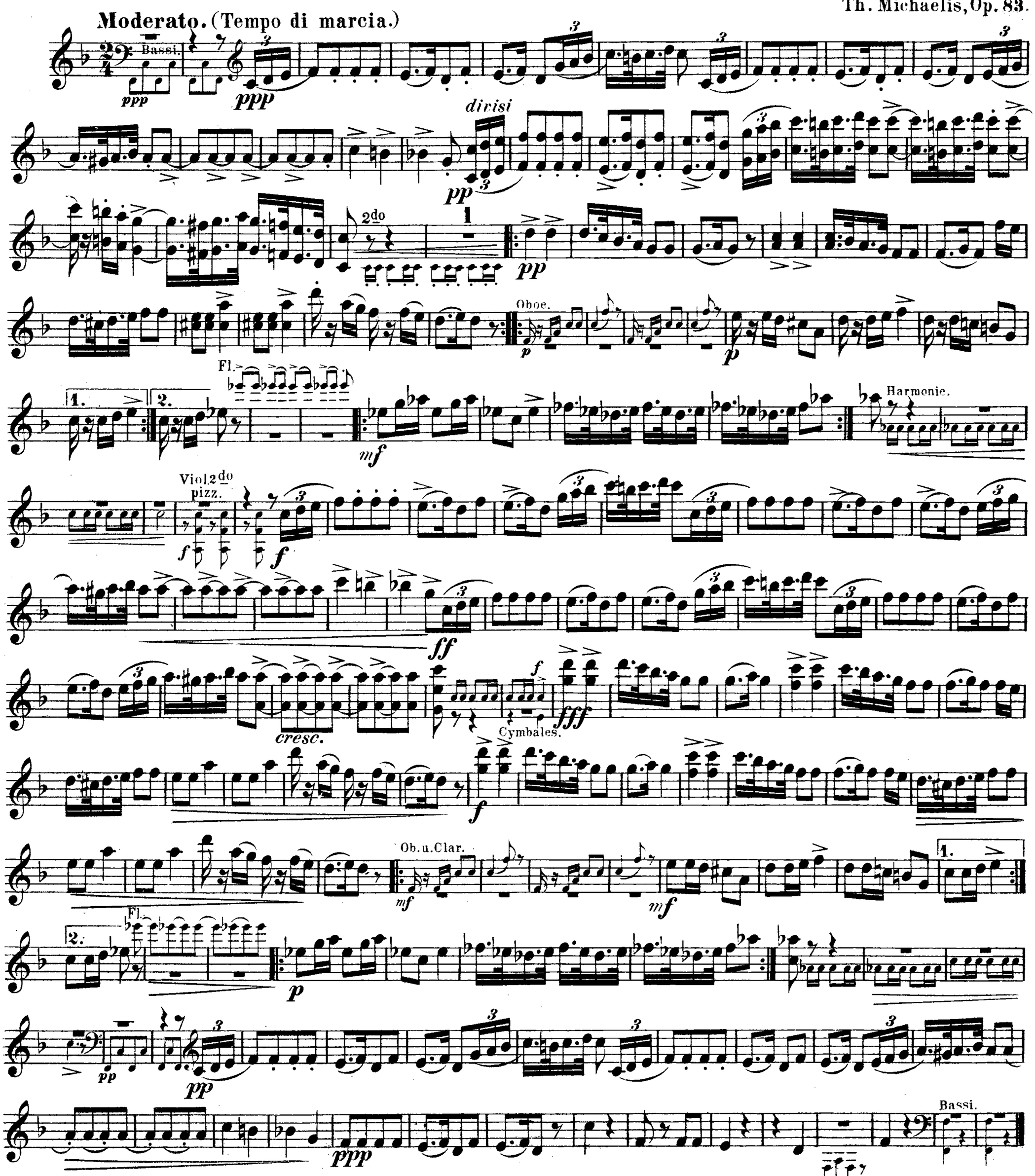

Paris, J. Hamelle, Editeur, 25 Rue du Faubourg St. Honoré. J. 1875 H.