

ATTO SECONDO

97

INTERNO DELLA CASA DI DELIA IN VENEZIA

Nel fondo della scena un terrazzo che dà sul canale.- Due porte laterali.- A destra una immagine della Madonna con lampada accesa.- Mobili semplici.- Molti vasi di fiori.- Spunta l'alba, Delia seduta sopra una panchetta.- Paolo sopra un cuscinetto, ai piedi di Delia.

SCENA D'AMORE E DUETTINO

„Soli, del mondo immemori„

ALLEGRETTO (♩ = 92)

ANDANTE MOSSO.

ANDANTE MOSSO.

ALLEGRETTO (♩ = 92)

COME PRIMA

Ped. *MENO* *Ped.*

Ped. *Ped.*

SI ALZA LA TELA
 AND.^{te} TRANQUILLO (♩ = 58)

pp dolce

f > pp

Ped. pp perdendosi. ppp

DELIA

p Più non lasciarmi, o Pao - lo... la debil fi - bra è stan - ca d'af -

p Ped. Ped. Ped.

D

- fan - ni...

PAOLO *pp* *dolcissimo e con affetto*

E cre - di, o De - - -

cres.

P

dolce

- lia, che io..... ti potrei la - sciar?

pp dolce pp

P

sostenuto

So - - -

dolce pp

So - li, del mondo im - me - mori...

li, del mondo im - me - mo - ri... vi -

vi - vrem di ba - ci e can - ti...

vrem di ba - ci e can - ti...

come due ei - gni er - ran - ti,

come due ei - gni er - ran - ti, come due ei - gni er - ran - ti,

Ped. *f* *Ped.*

D
 come due ci_gni er_ran - ti, sull' ampie vi_e del mar!

V
 sull' an_pie vi - es, sull' an_pie vie del mar!

D
 E sem - pre mi a - me - rai?..... *dolciss.*

V
 Sem - pre, sem -

molto legato

pp

smorz. molto

con trasporto

D
 Pa-ro-la d'an - sie fe - con - da,

V
 - pre!

pp soffocato

D
pa - ro - la d'an - sie fe - con - da... sem -

P
Ah! sem -

pp

D
- pre io t'a - me - rò!..

P
- pre io t'a - me - rò!.. O De - lia!

pp *dim.*

D
pa - ro - la d'an sie fe - con - da!

P
sul - la ter - ra amai te so - la!.. nè.....

eres. *dim.* *pp*

.....strugger si po - treb _be un primo a - mor.

DELIA *canto sostenuto*

Si!.....da un ce - le - ste

dim. *pp*

PAOLO

pal - pi - to per te i - ne - bri - a - ti i

Si!.....da un ce - le - ste pal - pi - to..... per

D
co - ri, percorreren la

P
te i - ne_bri_a - ti co - ri,

D
ter - ra cogli occhi fis - si al ciel... vi - vrem come

P
percorre - rem la ter - ra... vi - vrem

D
due fio - ri sovra il me_de_si_mo stel!.....

P
co - me due fio - ri sovra il me_de_si_mo stel!.....

UN POCO PIÙ ANIMATO (♩=72)

con anima

(alzandosi insieme)

con anima

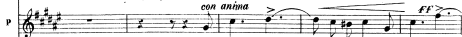

UN POCO PIÙ ANIMATO (♩=72)

con anima

grandioso

pp dim.

morendo rall.

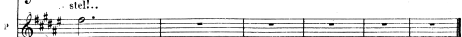
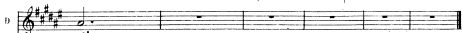
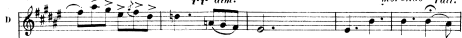

DIALOGO E CANZONE

„Io vengo dai mondi,,

DELIA

Quellainfe - li - ce don - na laggiù al Pira - no...t'a -

(♩ = 72)

ANDANTE

p *dim . . .*

PAOLO

- ma, v adunque assai? Sempre di lei mi parli...

dim: *p*

già tutto io ti nar - rai... De - lia m'at - tri - sta quel sov - ve -

con trasporto

DELIA

cres:

Ah!..... El - la salvò i tuoi gior - ni..... letue fe -

- nir.

UN POCO PIÙ ANIMATO (♩ = 400)

animando sempre

ri - te me - di - cò... fia be - ne - det - ta, per sempre a

p animando sempre

me..... per sempre a me la sua me - mo - ria.

rall. ten. MENO

MENO

*col canto**rall.*

ff

(di fuori) *senza rigor di tempo*

CAMBRO

Giovani amanti, spose genti - li, vezzi e moni - li chi vuol comprar, chi vuol com -

dim. e rall.

(Paolo esce sul terrazzo)

PAOLO

- prar?... *molto legato* Già l'alba è sor - - ta.

AND.^{te} MOSSO (♩ = 80) *dim* *ALL.^{vo} PASTORALE (♩ = 408)*

(imitando il canto) *mf* *p*

PAOLO

Veh! un mercia - jao - lo che grida al - la por - ta...

p

vorrebbe en-trar...

POCO PIÙ ANIMATO (♩ = 452)

f *staccato*

DELIA (correndo presso Paolo) *f*

No, no... Pao - lo... Nol

(accennando colla mano al merciajuolo) (ritornando con Delia sul davanti della scena)

p Vie - ni... *AGITATO* Perché ti op-po - ni?

ff *pp*

p

so..... ma un bri - vi - do mi sce - - se al cor...

cresc.

*ANIMATO
con entusiasmo*

PAO.

Ab! De - lia adò - ra - ta, spo - si fra un'o - ra sa -

FF ANIMATO

*UN POCO MENO
frase larga*

rem..... nè i do - ni vor - rai re - spin - ge - re che

*UN POCO MENO
frase larga*

col canto

(corre ad aprire la porta)

t'of - fre a - mor. *ALL^o MOSSO DECISO* (♩ = 152)

FF

molto energico

FF

VUOTE.

pp VUOTA

ANDANTE MOSSO ($\text{♩} = 88$) *con eleganza* (entra Cambro in abito da mercisjolo)

p *p*

CAMBRO (sulla porta) (a Paolo) (a Delia)

Bel ca - va - lie - ro... gentil si - gno - ra...

PAOLO

salu - te a voi... I - nol - trati!

p *p*

Son des_si... in mio poter.

legato

DELIA (a Paolo sotto voce)

PAO.

Ten prego an_co-ra, rinvia quell'uo-mo... Che puoi te-

pp

DELIA

Rinvia quell'uo-mo...
-mer? Te-co io non so-no?

pp

PAOLO

(a Cambro) *a piacere*

Par - la, o stra - nier.

ALLEG.^{ro} RISOLUTO (♩ = 426)

(Cambro depono sovra un tavolino la cassetta delle merci)

CAMBRO

con garbo

lo ven - go dai mon - di ful -

ALLEG.^{ro} MARCATO

*riten.**legg. elegante*

- gen - ti di lu - ce, io re - co te - so - ri che l'Asia pro -

smorz.

col canto

con grazia

c

du - ce, te - so - ri che l'Asia pro - du - ce, le perle più va -

c

- ghe che in gemmino i mar. lo reco i te - so -

c

- riche l'Asia pro - du - ce..... le perle più va - ghe che in -

riten. col canto.

rall. con abbandono

cres:
- gem - mi - no i mar. *legg: staccatiss:* Fan -

rall. *risoluto* *f* *p*

c
- ciul - la gen - ti - le..... non

c
di - te di no..... un vez - zo, un mo - ni - le per

leggermente

po-co, per po-co vi do..... un vez - zo, un mo - ni - le, fanciulla gen -

cres: sempre

cres:

cres: sempre

- ti - le, per po - co vi do..... Per me di splen -

stentate e pesanti

portando la voce

deciso

Animato 1° Tempo

f

stentate e pesanti

Animato 1° Tempo

ff

- do - ri si ab - bel - lan le spo - se, per me sul - le

rit.

ten:

f

smorz.

col canto

c

guancie fioren.ti di ro - se, un raggio si ve.de bril.lar..... Per

Animando sempre

c

me..... sulle guan - cie fio - renti di ro-se, per me, un

legg. *affrett.*

ten. *presto*

c

rag - gio..... si ve - - de bril.lar.

ff *deciso* *cres.*

TERZETTO

„Mirate questa collana „

(Paolo, Della e Cambro attorniano la cassetta osservando gli oggetti contenutivi.)

PAOLO

ALLEGRETTO

sciolte

1^o TEMPO

CAMBRO

PAOLO DELIA

c - reb - be d'u - na so - vra - na.... Os - ser - va_o, De - lia.... Oh.....

pp *cres.*

p

PAOLO

b gentil dav - ve - ro!... A te la do - no...

f

p

v

DELIA

p No... no, a lui la rendi.
de - gna è di te. Qual pen -

p

DELIA

p

- sier!... A tai splen - do - rinon so - no avvez - za, po - veroio

CAMBRO

Qual pen - sier!...

fp

D

nacqui; tan - tariechez - za... cre - dilo, o Pao - lo, disdice a

rall. riten.

riten.

(rende a Cambro la collana)

D

riten.

me! (con insinuazione e galanteria) Io nulla bra -

CAMBRO

Sepiù modesto fregio vialletta?...

LENTO

MOD.^{to}

riten.

p

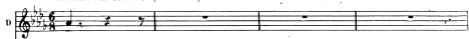

- MO...

(a Della)

PAOLO

Pensa o di - let - ta, che ric - co io so - no, che sposa mia sa - ra i quest'

ANDANTE MOSSO (♩ = 452)

espressivo

Ped.

Ped.

(a Paolo)

con slancio grandioso

fén.

affrett.

A - mor, null' al - tro, De - lia de - si - a, sol del tuo a -

og - gi, pensa, o di - let - ta, che ric - co io so - no, che spo - sa

CAMBRO

(sotto voce da sé)

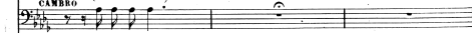

(Tutto oraioso.)

fén.

f espress.

affrett.

POCO PIÙ (♩ = 492)

U - mo - re su - per - ba an - drò!...

P mi - a quest' og - gi sa - rai!...

(da sé)

Insie - me fra un' ora al

POCO PIÙ (♩ = 492)

dim:

C tem - - pio, pel nuzial rito an - dran - no... fra un' ora essi ca -

sottovoce

pp

Timpani

pp

C - dran - - - no entrambi in mio po - ter, pel nuzial rito an -

mf

DELIA

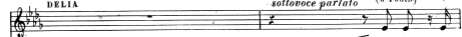
sottovoce parlato (a Paola)

Paolo... nol

-dran, no, fra un'o - ra es - si cadranno en - trambi in mio po - ter...

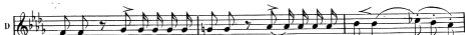

senti?... ge - lida, tre - mante, ge - lida, tre - mante, è la mia

ma - no... un tur - ba - men - to strano il cor mi in ve -

CAMBRO

Fra un'ora essi ca - dran - no en trambi in mio poter!

mf con espress:

sti.... il, cor m'in ve - sti... Più non poss' i - o, più non pos -
(guardando fis - samente Delia)

fra un' ora essi cadran - no in mio poter! Or di costei l'i -

s'i - - o sor - ri - der - ti, dac - chè *riten:* quest'

- ma - gine scolpi - tabone! nel pen - sier!

un poco riten:

CANTABILE (♩ = 160) *declamato, parlato*

uo - mo è qui... Pao - lo... nol senti?

PAOLO (a Delia)

Al - la tua men - te in - ge - - - nu -

CANTABILE (♩ = 160) *espress:*

fp

Ped. *v* 53532 *v* Ped. *v* Ped. *v*

D
ge - li - da, tre - man - te ...

P
- a u - - na chi -

CAMBRO
Pel nu - zial ri - to an - dran - no ...

Ped. Ped.

p dolce
D
Pao - lo ... nol sen - ti?...

P
- me - ra ap - par - - - -

C
fra un' o - ra essi ca - dranno entrambi in mio po - ter!

Ped. Ped.

cantabile

D
ge - - li - da, tre - man - - te è la mia

P
- ve Mi -

C
fra un' ora entram - bi in mio po - ter! fra un'

Ped. *arpeggiando*

D
ma - no un tur - - ba - men - to

P
- ste - - - ri - o - se lar - - ve - a

C
ora entrambi essi cadràn - no entrambi in mio poter!

Ped. *simile*

D
 stra - no il co - - - - -
 P
 te l'a - mor cre -
 C
 entrambi in mio poter! or l'i - magin di costei scol -
 re mi in - ve -
 P
 - o, l'a - mor cre -
 C
 - pi - ta ho nel pen - sier fra un'

FF *marcate* *fff dolce:* *dim. molto*
FF *fff dol.:*

cres. *ff* *marcate* *fff*

D
- sti. Tre - man - - te è la mia

P
- ò. Mi -

C
ora entrambi essi cadran - no, entrambi essi cadran, fra un'

Ped.

D
ma - no..... un tur - ba - men - to

P
- ste - - - ri - o - se lar - - - ve - - a

C
ora entrambi essi cadran - no, entrambi in mio poter....

Ped.

Ped.

D
 stra - no il co - - - - -
 P
 te l'a - mor cre - - - - -
 C
 entrambi in mio poter! Or l'imagin di costei scol -

Ped.

B
 re
 P
 - o! l'a - - - - - mor cre -
 C
 - pi - ta ho nel pen - sier! nel pen -

Ped.

Ped.

53532

Ped.

D *stì,*

P *-ò!*

C *-ster! Pel nuzial rito an dran no, fra un'o - ra es - si cadranno en -*

affrett.

D *Più non poss' i - o sor - ri - der - ti, dac - chè quest'*

P *Sor - - ri - - di - - mi, il tuo vo -*

C *ten: - tram - - bi in mi - -*

legato

affrett:

Ped.

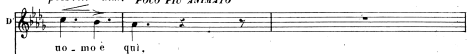
poco rit: dim: POCO PIÙ ANIMATO*animato**animato*

D ten pre - go!..... Ab! mio Pa_o, pie -

P me, a me!..... il tuo vo - ler fa -

C - pi - ta ho nel pen - sier, nel pen - sie - ro, seol - pi - ta

8.

ff *mf*

D - tà..... pie - ta.

P - rò..... fa - rò.

C nel pen - sier, nel pen - sier.

f *ff*

ped.

dim.

SCENA E FRASE

,,Bel cavaliero.... sposa gentile,,

(a Cembro) *REC.^{vo}* *misurato*

PAOLO

Buon uo-mo, oggi da voi null'accettar mi è da - to!...

ANDANTE
COME PRIMA

f^o dolce

Han - no tal - vol - ta stra - ne, biz - zar - re fanta - sie le

legg.

legg. con grazia

don - ne... secon - darle convien... (riprendendo la cassetta)

CAMBRO

f^o cupo

Vin - tendo... Sa - lute a

dim. *riten.* *ten.*

c

vo - i...

cres.

COME PRIMA, MA UN POCO MENO MOSSO

c

con eleganza

legg.

Bel cava - lie - ro... spo - sa gen - ti - le... ci vedrem presto...

elegante

c

ten.

mel dice il cor... mel dice il cor!...

Quelche mio

cres.

c

dim. dolce con abbandono

vezzo, qual - che mo - ni - le po - trà gra - di - to tor -

legato

(allontanandosi)

- nar - vi al - lor... ci vedrem presto...

mel di - ce il cor... ci vedrem presto...

dim.

(esce)

mel di - ce il cor.....

PAOLO *(rifornando al proscenio)*

Uom singo -

DELIA *LO STESSO MOV.^{to}*

Dital fa .

affettuosamente

- lar!...

Delia...ho consen-ti-to al tuode-si-re...

LO STESSO MOV.^{to}

A te ri-dente mi tro-vo-gnor.....
 -cor!... fa che ri-dente ti tro-vi an-cor..... *a piacere*
 A rive-der-ci fra un'

Fra un' o-ra... ad-di
 o-ra... ad-di
ten. (*abbracciandosi*)

(Delia entra nelle sue stanze)
 -o.
 (Paolo esce dalla porta a destra)

ff POCO PIÙ MOSSO *affrett.*

UNA PIAZZETTA IN VENEZIA

A metà della scena corre in linea retta un canale. - Un ponte praticabile attraversa il canale. - Sul davanti a destra la chiesa di S. Pietro in castello. - Le case sono parate di bandiere e corfinaggi. - Sorge l'aurora.

DUETTINO

„Già troppo al mio supplizio,„

Tutta forza e con violenza

(♩ = 400)

ALLEGRO
MARCATO.

FFF *stacc.* *stacc.*

tr *tr* *tr*

PPP *sottovoce assai* *stacc.*

stacc. *tr*

espressivo e legato

pp stacc.

3

3

3

3

3

*cres. e affrett. il tempo***PIU' MOSSO**

ff

p

3

3

3

3

3

LARGO (♩ = 69)

pp soffonoco

soffonoco f

cupo

3

3

(Una barchetta approda alla piazza.. Fosca scende a terra) legg.

dolce

p

7

7

7

7

3

3

3

3

pp *dolcemente*

ten.

dim. *rall.* *sfumato* *allarg. molto*

Musical score for piano introduction. The right hand starts with a series of chords and a melodic line that rises and then descends. The left hand plays a steady accompaniment. Dynamics include *pp* and *ten.* (tenuissimo). The piece concludes with *dim.* (diminuendo), *rall.* (rallentando), *sfumato* (fading), and *allarg. molto* (very allargando).

FOSCA.

(energico)

Il tem_pio è là... vi_ci_na è

pp *forte e violento* *corta*

Musical score for Fosca's first vocal entry. The vocal line is in a high register, starting with a melodic phrase and then a more rhythmic one. The piano accompaniment is sparse, with chords and some melodic fragments. Dynamics include *pp* and *forte e violento*. The piano part has a *corta* (short) marking.

*cres.**rit.**sottovoce**p* *misurato*

l'ora a fe_sta si addobbano le vie... nessun so_petto! Dal fido

ff *ff* *p*

Musical score for Fosca's second vocal entry. The vocal line is more rhythmic and includes a triplet. The piano accompaniment is more active, with chords and some melodic fragments. Dynamics include *ff* and *p*. The piano part has a *cres.* (crescendo) marking.

risoluto

Cam_bro mio fratello at_ten_de il segnal conve_nu_to... per lanciarsi coi

misurato tranquillo

Musical score for Fosca's third vocal entry. The vocal line is more rhythmic and includes a triplet. The piano accompaniment is more active, with chords and some melodic fragments. Dynamics include *risoluto* and *misurato tranquillo*. The piano part has a *cres.* (crescendo) marking.

ALL² DECISO MARCATO (♩ = 468)

f

nostrì all'o_pra ardi ta... o_v'io pur vi sa_rò! Ne ar_ri_de_ra' la

rit.

ff

secca

PIÙ LENTO p

sor_te? O_gni altro e_ven_to es_ser può dub_bio... ma colei... l'in-

declamato con forza

AND^{te}

dim.

AGITATO

- degna, l'abborrita ri_vale, da Paolo a_ma_ta, all' o_dio mio fa -

sf > p

ten. sf > p

ten. sf > p

ten. sf > p

to - 3 - le

pp

tal non sfuggi - rà!

ALL²

Fosca! Tu...

(Cambio si appressa a Fosca circospetto) **FOSCA.**
CAMBRO.
sottovoce

ff

ff

fp

ALLEGRETTO (♩=100)

con ansia

F Cambro... *sottovoce declamato* Ve - de - sti - eo -
C CAMBRO

ALLEGRETTO (♩=100)

Il dub - bio certez - za è omai...

pp staccatissimo

F - lei? Ah! nar - ra - mi!
C

Lavi - di...

F Eilper - fi -
C

Conque - ste fin - te ve - sti varcai..... sue soglie...

ANDANTE.

F *do? riten. rall.*

C

Al sorger dell'an_ro_ra e_ra con lei...fra un'o_ra al tempo insieme alle coppie an -

ANDANTE.

AND!^o MOSSO ANIMATO (♩=92)

F *f con impeto*

C

Gia' troppo al mio sup - pli - zio vis - se la cop - pia

- dran...

AND!^o MOSSO ANIMATO (♩=92)

F *marcato*

C

re - a... io di mia mano ue - ci - der quel.....

ten.

F tradi_tor do_ve_a...

C Nel tem - pio ac - colto il po - po - lo è

sf

F *p* *cres.*

F ah! tra - di - tor!

C già, i lie - ti spo - si atten - - - de. In - sie -

cres.

C - me dell' or - ga - no al suon già la pre -

sempre con impeto d'ira

F *f* *ten.* Io di mia mano ue - ci - de - re
 C - ghie - ra ascen - de; e - sulta, o

f *p*

F quel tra - di - tor do - ve - a, io di mia mano ue -
 C Fo - sca... in tuo po - ter sa - ran!

animando *Ped.*

F - ci - de - re quel traditor quel traditor.....
 C il tradi - tor e la rival in tuo poter sa -

8 *cres.*

ten. Opp. cres. sempre ed animando

F
l'indegno tradi_tor! il tradi_tor, il tradi_tor, il tradi_tor...

cres. sempre ed animando

C
 _ran! E_sul_tane, o Fo_sca, in bre_ve,

in tempo

col canto

cres. sempre ed animando

RISOLUTO (♩ = 444)

F
 Al_men fra un o_ra in mio poter..... la ri_val sa_rà!

FF *ten.*

C
 e_sulta, o Fosca, in tuo poter la ri_val sa_rà!

f *FF* *ten.* (Cambio si allontana)

RISOLUTO (♩ = 444)

FF *FF* *FF*

Attacca di seguito

ARIA-FOSCA

„Quale orribile peccato „

Cambio parte; Fosca s'aggira per la scena agitatissima.

ALLEGRO
RISOLUTO.

FOSCA

riten.

A lei d'appresso e - gli e - ra!

*con forza**rall.**a tempo*

e - terno affet - to ei le giu - ra - va!

legg: e mosso

*riten.
dolce*

p

Ed ai suoi dol - ci ac - cen - ti

riten.

legg: e mosso

riten.

con un te - ne - ro sguar - do..... con un sor -

cres:

riten.

legg: e mosso

*con forza
ten:*

- ri - so ri - spon - de a co - stei, ch'io tan - to ab -

col canto

espress.
- bor" ro! Per lor l'eb - brez - za d'un pia - cer di -

MOSSO *ANDANTE* (♩ = 69)
FF *MOSSO* *pp staccato*

cres.
- vi - no...per meil do - lor d'un di - spe - ra - to a - mo - re! *animato*

agitato *PIÙ MOSSO*
Ciel! per es - si la gio - ja... P'ebbrezaa... Ah!.....

cres. ed affrett. *FF*

ritenuto **PIÙ MOSSO AGITATO**

Ab!..... Ed io l'in-fer - no ho in co-re!

8- *1^o TEMPO*
riten. **PIÙ MOSSO AGITATO**

pp *pp col canto* *dim* *marcato* M. D.

(si copre il volto colle mani e piange)

rall. *dim:* *r* **ANDANTE** ($\text{♩} = 65$)
legato

pp cupo, sottovoce

p cupo

Quale orri - bile pec - ca - to e - spiar quaggiù degg'

cres:

i - o? dunque ancor tu hai do - na - to per straziar - lo,

cres:

ff *declamato*

per straziar - lo, o..... av-ver-so Di - o!

ff

o Di - o!.... Un lem - bo ar -

cres. *f* *A*

ca - no a me sve - la - sti, ah! poi, eru -

cres: *f* *A*

Ped. \oplus

a Tempo *pp* *dolciss:* *A*

del!..... ah! poi eru - del..... mi ri - piom -

pp *dolciss:* *dim:*

ten.

- ba - sti, ri - piom - basti nell' a - bis - so del do - lor!

ten. *col canto*

ten. *COME PRIMA*

Ah!..... Tu del cielo un lembo ar - ca - no a' miei sguardi un di sve -

1.^o TEMPO

senza rall: *f*

animando

la - sti, poi, crudel, mi ri - piom - ba - sti nell'abis - so del do -

animando

con slancio crescente

- lo - re, ohi - - mè..... mi ri - piom - ba - sti, mi

ff

affrett.

ripiomba_sti nel do - lor *martellate* nell'a_bis_so del do - lor.....

affrett.
ff

1^o TEMPO

Oh! me..... Ah! cru - dell.....

1^o TEMPO

cres. *ironca*

cupo straziante *ten:* (cade in ginocchio)

ah! cru - dell.....

4^o dim: *rall:*

MARCIA E CORO NUZIALE

ALL.^o MOD.^o MARCATO (♩ = 84)

ORGANO PIENO

(In questo punto un gruppo di corsari, armati di scure, traversa il ponte in atteggiamento misterioso.)

più piano

(Fosca dal proscenio, e col solo gesto imperioso, ordina ai corsari di entrare in chiesa.)

AND.^o MOSSO (♩ = 88)

TEN. *f* (nell'interno della chiesa)

O stel - la mat - tu - ti - na, lu - ce d'amor di - vi - na,

BASSI. *f*

O stel - la mat - tu - ti - na, lu - ce d'amor di - vi - na,

AND.^o MOSSO (♩ = 88)

CHIUSO
mf

pp *dim.*

Ver - gi - ne ma - dre, che tut - to puoi, pre - ga per noi.....

pp *dim.*

Ver - gi - ne ma - dre, che tut - to puoi, pre - ga per noi.....

pp *dim.*

(Un altro gruppo di corsari viene dal ponte, come il primo; Fioca col gesto ordina loro di entrare in chiesa)

SOP. *p* *cres.* *ff* *marcato* *dim.*

Ver - gi - ne ma - dre, che tut - to puo - i, pre - ga per noi,

CONT. *ff* *marcato* *dim.*

Ver - gin ma - dre, che tut - to puo - i, pre - ga per noi,

TEN. *ff* *marcato* *dim.*

Pre - ga per noi,

BASSI *ff* *marcato* *dim.*

Pre - ga per noi,

p *ff* ORGANO PIENO *dim.*

FOSCA (prorompendo con impeto convulso)

pp *rit.* pre - ga per noi. Dall'a - tre ma -

pre - ga per noi.

pp *rit.* pre - ga per noi.

pp pre - ga per noi.

pre - ga per noi.

ORCHESTRA

pp *rit.* *dim.* *mf* *marcato*

- gio - ni sor - ge - te, o de - mo - ni... sor -

mf *cres.*

- ge - te, o de - moni! sa - cri - lego è il canto che innalzan co -

ff *mf*

(Gajolo e Cambro vengono dal fondo e si fermano in mezzo al ponte)

F

-stor!.. È or-ren - da be-stemmia che irri-de all'a -

F

-mor!..... È orren-da be-stem - mia che ir - ri - de all'a -

ORGANO

(scuotendosi)

F

-mor!
CAMBRO

Ciel!qui Ga-jolo?

Là col po-polo entre-re - mo ... e il momento atten-de -

F
 ei pensa il cor mio fre_nar.... insano...

G
 - re - mo.... E al segnale divi - sa - to, al se_gnale di - vi -

GAJOLO

dim:

(In questo punto Gajolo e Cambro scendono avanzando verso il proscenio)

FOSCA (fieramente)

- salo il gran colpo si fa - rà! Ei nol sa che tenta inva - no, tenta invan questo immenso amor.... do -

1^a ORCH. *col canto*

ALL.^o AGITATO

F
 - mar! (osservando Fosca che si volge e si avvicina) Io stes - sa.

declamato

G
 Ma che veggio...Fosca e qui.... non m'inganno? Fia

ALL.^o AGITATO

FOSCA GAI. *sciolto*

ver! SM! For - se tu al disegno mio pensi oppor - ti?

ALLEGRETTO

f *staccato*

FOSCA *scherzando e dominando la scena*

No! no!..... uno stes - so pro - get - to ci gui - da,

f

ci riu - ni - sce lo stes - so pensier!..... Al mio

GAJOLO CAM. (a Fosca)

Che vuoi tu dir? Tac!

f *f* *f* *delicato*

declamando

F 

sde - guo, fratel - lo, t'af - fi - da, vanne, ar - disci, di me non te -

8

(In questo punto preciso il popolo entra in scena da tutte le parti)

F 

- mer. CAM. SII

GAJ. (sottovoce a Cambro) *concitato*

Sorve - gliar - ne con oc - chioben desto o - gni

F PP cupo

MENO

G 

mo - to, ogni det - to dob - biam... Se u - no sguar - do le sfugge od un

dim. rall. MENO F

ten. *ALL.^o NON TROPPO* ($\text{♩} = 408$)

gesto, smasche_rati, tradi _ ti noi siam!

p *f* *dim.* *pp*

FOSCA (risolutamente)

(a Fosca) No.....

CAM. (a Fosca)

Vie - ni!

GAJ. (a Fosca)

Ri - ti - riamci.

SOP.

TEN. Al tem - pio an -

BASSI Al tem - pio an -

Al tem - pio an -

cres. a poco a poco

qui..... re - star..... ve - der - - - li io
 - dia - mo al tem - pio an - dia - mo
 - dia - mo al tem - pio an - dia - mo
 - dia - mo al tem - pio an - dia - mo

cres.

VUO..... (Gefulo e Cambro si confondono fra la folla)
 al tem - - - pio an - dia -
 al tem - - - pio an - dia -

marcato il basso

(La Banda deve restare dal lato
opposto dell'Organo)

ALL. MARCATO (♩ = 420)

poco stentato

Gio - ja di ver - gi - ni

mo!

(La Banda deve entrare in scena dalle
quinte piuttosto che dal ponte)

mo!

ALL. MARCATO (♩ = 420)

poco stentato

BANDA

FF

(Durante la marcia nuziale sfilava il corteggio delle spose che si avvanza dal fondo, attraversando il

a - ni - me a - man - ti og - gi a di - vi - der cor -

ponte e dirigendosi verso la chiesa)

- riam fe - stan - ti; se - reno ap -

- par..... il cie - lo, il mar, il..... suol, l'al -

- tar..... spar - so è di fior.

ff

TEN. *f* *stacc.*
Al..... tempio an - diam..... al cie - lo al - zia - mo

BAS. *f* *stacc.*
Al..... tempio an - diam..... al cie - lo al - zia - mo

f *stacc.*

in - - ni d'a - mor, in - ni d'a - mor!

in - - ni d'a - mor, in - ni d'a - mor!

f

ff Al..... tempio an - diam, fio - ri ver - siam, al ciel.....

ff al..... tempio an - diam, fio - ri ver - siam, al ciel.....

ff al..... tempio an - diam, fio - ri ver - siam, al ciel.....

ORCH. E BANDA

ff

Ped. ♩

Ped. ♩

declamato

Ec - co - la... è

..... alziam in - ni d'a - mor!

..... alziam in - ni d'a - mor!

..... alziam in - ni d'a - mor!

ORCH: SOLA
legg.

quella... Ciel! come è bel - la!

Quan - to sor - ri - so le sta sul

(piangente)

F vi - so! Ohi - mè! Ohi - mè!

dim. *pp*

F

GAJ. (sottovoce a Cambro guardando Fosca) Ohi -

Mi - ra qual fre - mi - to di ge - lo -

PIÙ ANIMATO

F - mè!..... non pos - so

CAN. Che il suo de - li - rio fa - tal non

G - si - a! Già più re - si - ste -

PIÙ ANIMATO

cres. *f* *affrett.*

Ped. Ped. Ped.

1.^o TEMPO

V. *più re - si - ste - re, non pos - so, ohi - - mò!*
 C. *si - - - a! No! no!*
 C. *- re es - sa non può. Che il suo de -*

1.^o TEMPO

f *dim.* *p* *p*

C. *Es - sa più non può.....*

C. *- li - rio fa - tal non si - a! Già più re -*

SOP. I. *Soli*

TEN. *Se - - reno ap - par il cie - lo, il mar.....*

Se - - reno ap - par il cie - lo, il mar.....

p *p*

es - sa più non può.....

- sister es - sa non può...

il..... suol, l'al - tar spar - so è di fior.....

il..... suol, l'al - tar spar - so è di fior.....

no, non può no, non può no, no, no.

che il suo delirio fatal non si - a! già più re - sister es - sa non può

spar - so..... è..... di fior.....

spar - so spar - so è di fior.....

spar - so è di fior, il

Gio - ja di
 Gio - ja di
 suol..... l'al - ta - re..... spar - so è.... di fior.

FF tutta forza *FF*

ver - gi - ni a - ni - me a - man - ti og - gi a di -
 ver - gi - ni a - ni - me a - man - ti og - gi a di -
 a - ni - me a - man - ti og - gi a di -

vi - der cor - riam fe - stan - ti, al.....tempio andiam,
 vi - der cor - riam fe - stan - ti, al.....tempio andiam,
 vi - der cor - riam fe - stan - ti, al.....tempio andiam,

FF

fio - ri ver - siam, al ciel..... alziam in - ni d'a -
 fio - ri ver - siam, al ciel..... alziam in - ni d'a -
 fio - ri ver - siam, al ciel..... alziam in - ni d'a -

POCO PIÙ MOSSO

- mor! al ciel.....
 - mor! al ciel.....
 - mor! al ciel.....

POCO PIÙ MOSSO

cres.

p stacc.
ff

..... alziam.....
 alziam.....
 alziam.....

cres.

p stacc.
ff

..... al ciel al - ziam in - ni d'a -

..... al ciel al - ziam in - ni d'a -

..... al ciel al - ziam in - ni d'a -

pp *cres. molto*

ff - MOR.....

ff - MOR.....

ff - MOR.....

ff *senza corona* *ff*

FINALE II. PEZZO CONCERTATO

175

(stancandosi avanti a Paolo e Delia, che stanno per entrare nel tempio)

POSCA *LENTO* *AGITATO*
f *>* *>*
 No! no! fer -

SOPRANI *FF*
 Pre - sto al tem - pio!

TENORI *FF*
 Pre - sto al tem - pio!

BASSI *FF*
 Pre - sto al tem - pio!

LENTO
FF **ORGANO**

ALL? AGITATO ($\sigma = 426$) **DELIA**

PAOLO - ma - te! *colpito* Chi? per -

CAMBRO Dio! Lei!

GAJULO Ah!

ALL? AGITATO ($\sigma = 426$) *con impeto* *sempre cres.*

ORCH.

D *_che?*
CAMBRO

Ell' è paz - za!
GAJ: (da sè) (simulando, a Paolo e Della)

che far! Deh! pie -

NICHELE
Che avvie - - - - - ne?
Che avvie - - - - - ne?
Che avvie - - - - - ne?
Che avvie - - - - - ne?

legatiss.
M.S. *cres. molto*

F *Pazza!.. lo?*
CAMBRO

GAJ.
- tà d'un' in - fe - li - ce... È ver! Che smar -

(colpita)

Perchè? Paz

CAMERO e GAJ.
(sottovoce a Fosca)

ri - va la ra - gion!... Ta - ci!...

(a Fosca)

Seia - gu - ra - - -

Seia - gu - ra - - -

Seia - gu - ra - - -

Ped.

za! No... No... Scia - gu -

CAMERO e GAJ.

Va, ti sco - sta, ti sco - sta. Torna in te...

(Tutti a Fosca) *string:*

ta! Scia - gu -

ta! Scia - gu -

ta! Scia - gu -

dim. *f* *cres.*

PRESTO (♩=160)
ff

DELIA

Ab!.....

ra - ta, al no - stro a - spet - to t'in - vo - la! Va!.....

CAM:

Va!... paz - za va! Ah!.....

GAJ:

Va!... paz - za va! Ah!.....

MICH:

Va!... paz - za va! Ah!.....

ra - ta, al no - stro a - spet - to t'in - vo - la! Va!.....

ra - ta, al no - stro a - spet - to t'in - vo - la! Va!.....

ra - ta, al no - stro a - spet - to t'in - vo - la! Va!.....

PRESTO (♩=160)
ff

sempre più cres

D

ff Ah!..... pazza! pazza!

FOSCA

ff I - o? ah!.....

P

ff va!..... pazza! pazza!

C

ff Pazza ell' è..... pazza! pazza!

C

ff Pazza ell' è..... pazza! pazza!

M

ff Pazza ell' è..... pazza! pazza!

ff va!..... pazza! pazza!

ff va!..... pazza! pazza!

ff va!..... pazza! pazza!

ff va!..... pazza! pazza!

8

ff *ff* *ff*

Un poco più riten. e rall.

8

pazza! Paz - za ell' è.....

pazza! Paz - za ell' è.....

pazza! Paz - za ell' è.....

pazza! Paz - za ell' è.....

pazza! Paz - za ell' è.....

pazza! Paz - za ell' è.....

pazza! Paz - za ell' è.....

pazza! Paz - za ell' è.....

Un poco più riten. e rall.

ff *pp* *dim.* *sf* *dim.*

AND.^{te} RITENUTO

parlato, interrotto, convulso

cantabile grandioso

con forza

ten.

p parlato

FUGA

Pazza!... pazza!... è ver!... Oh quale orror..... son paz_za!

AND.^{te} RITENUTO

FF

corta

P stacc.

col-canto

grandioso

FF

FF

Fagilato

p dolce

riten:

Ira... dolore... a - more... tutto è fol - li_a... tutto... fol.

f

pp

ppp dim.

cantabile riten:

dim:

p dolce

- li_a... Del - la ra - gion il raggio è spen - to...spenta è la

pppp

sf

dim.

FF

dim: sempre *f* *declamato e cres:*

fiam - ma della vi - ta mi - a... Paz - za... è

p *dim* *fp*

marcata *ff cantabile*

ver... paz - za!... è ver! Paz - za

cres: *f* *espress:*

AND: MARCATO UN POCO MOSSO (♩ = 76)

sì, ma vi - va an - co - ra per po - ter - mi ven - di -

Ped.

F

car! Chio mi pos - sa al - me - no un' o - ra, un'

cres.

p

affrett. **ALLEGRO**

F

o - - - ra, un' o - ra del suo pian - to i - ne - bri -

ff

affrett. **ALLEGRO** *dim.*

ANDANTINO (♩ = 476)

F

- ar! *p parlato* No! son viva an.

GAJ: (a Fosca)

Taci... di più non dir, nascondi il tuo do - lor....

ANDANTINO (♩ = 476)

F *ff*

co - ra *p parlato* *e mi ven - di - che -*
CAMBRO
Ta - ci... non dir di più, nascondi il tuo do - lor!

dol. cantabile *cantabile dol.*
- rò! *son viva an - cor...* *Nè del tra -*
GAJ:
Potria l'in - sa - no amor la preda a me ra - pir...

FOSCA *f con voce soffocata*
e mi ven - di - che - rò. *Ven - det - ta...*
- di - to a - mor ven - detta a - ver puoi tu...
dim.

pp e cupo *a Tempo*

parlato e cupo vendetta...

Taci... *poco rall:* Ta-ci...

Taci... Ta-ci...

Ten:

Bassi *a Tempo* *staccatissimo*

poco rall: Qual fie-ro ardor!che vuol co-stei, che

pp *p stacc:*

DELIA

PAOLO

Pao - - - lo! che fu? rispon-di a me. Non

Qual fiero ardor!che vuol costei, che

ha? Mentito è il suo dolor, o merta in verpie-tà? Qual fiero ardor!che vuol costei, che

animato un poco

DELIA

Pao - - - lo!

FOSCA

vendet - ta! ven -

ve - di? Paz - za ell' è!

CAN:

Dipiù non dir, il tuo dolor,

GAJ:

Dipiù non dir, il tuo dolor,

animato un poco

ha? mentito è il suo dolor, o merta in verpie - tà? Qual fiero ardor..... qual fiero ar.

ha? mentito è il suo dolor, o merta in verpie - tà? Qual fiero ardor..... qual fiero ar.

animato un poco

Ped.

cres: Ah!.....

- det - tal... vendet - tal... Ah!.....

cres: Ah!.....

cres: Ah!.....

l'insano amor perderci può. L'insano amordehfrena che perderci

l'insano amor perderci può. L'insano amordehfrena che perderci

NICH: Ah!.....

Soprani

cres: Ah!.....

- dor..... qual fiero ardor..... qual fiero ar_ dor!

- dor..... qual fiero ardor..... qual fiero ar_ dor!

Ped.

marcato **GRANDIOSO** (♩ = 66)

d'una pazza il fu - ror..... vano ti -

marcato
Pazza, ma viva an - co - ra per potermi vendicar!..... son

d'una pazza il fu - ror..... vano ti -

pp può. **Taci, frena il tuo furor**

pp può. **Taci, frena il tuo furor**

marcato **FF**
Ah! fu vano il ti - mor!..... vano ti -

FF
Che..... vuol co -

marcato **FF**
Se il ciel ti col - pi..... al ciel non im - pre -

FF
Se il cielo ti colpì, al ciel non imprecar! .. va!

marcato **GRANDIOSO** (♩ = 66)

D
- mor il mio co - re tur -

F
vi - - va per po - termi ven - dicar son

P
- mor il tuo co - re tur -

C
Ta - ci, frena il tuo fu - ror.

G
Ta - ci, frena il tuo fu - ror.

M
- mor il tuo co - re tur -

- stei? men - ti - to è il suo do -

- car al ciel non im - pre -

parti, invo - la - ti di quà, la festa non turbar! no,

S
- bò..... d' u - na pazza il fu -

A
vi - - - va per poter mi vendi - car !..... son

T
- bò..... d' u - na pazza il fu -

B
Ta . ci, frena il tuo furor,

M
Ta . ci, frena il tuo furor,

M
- bò..... d' u - na pazza il fu -

S
- lor..... mer - ta in - ver pie -

T
- car..... al ciel non im - pre -

B
parti. in vo - la - ti di quà, la festa non turbar! nò

Piano accompaniment

Animando *poco stent.*

D
- ro - re a me colpir non può, col - pir non

F
viva an - cor per po - ter - mi ven - di - car, ven - di -

V
- ro - re a me colpir non può, col - pir non

C
se del tra - di - to amor ven - det - ta a - ver vuoi

G
se del tra - di - to amor ven - det - ta a - ver vuoi

M
- ro - re a me colpir, non può, col - pir non

- tà? men - ti - to è il suo dolor o mer - ta in - ver pie -

- car! non im - precar non im - pre - car non im - pre -

la fe - sta non tur - bar la fe - sta non tur - bar, va! t' in - vo - la di

Animando *poco stent.*

D
può Ah! va - no fu il ti

F
- car ah pos - sa al - me - no un'

P
può ah! va - no fu il ti

C
tu!

G
tu!

M
può!

- tà?

- car!

quà!

con slancio

AND^{te} MARCATO COME PRIMA (♩ = 76) *tutta forza*

tutta forza

D *FF* *tutta forza*
 - mo - re ah! va - no il ti -

F *FF*
 o - ra del tuo pian - to i - ne - bri -

P *FF*
 - mo - re ah! va - no il ti -

C *FF*
 Se ven - det - ta a - ver vuoi

G *tutta forza FF*
 Se ven - det - ta a - ver vuoi

M *FF*
 Ah! fu va - no il ti -

FF
 Se il cie - lo ti col -

tutta forza FF
 Se il cie - lo ti col -

FF
 Se il cie - lo ti col -

FF
 Se il cie - lo ti col -

D
- mor cheil co-re tur-bò... cheil co-re tur-

F
- ar paz za si, ma vi-va an-co-ra per po-ter-mi ven-di-

P
- mor cheil co-re tur-bò... cheil co-re tur-

C
tu ta-ci, ta-ci, più non dir, ta-ci, ta-ci, più non

G
tu ta-ci, ta-ci, più non dir, ta-ci, ta-ci, più non

M
- mor cheil mio co-re tur-bò... cheil mio co-re tur-

- pi t'in-vo-la... t'in-vo-la... t'in-vo-la... t'in-

- pi t'in-vo-la... t'in-vo-la... t'in-vo-la... t'in-

- pi t'in-vo-la... t'in-vo-la... t'in-vo-la... t'in-

STRING^{do} (♩ = 412)

D - b... Ah! Ah! no,
 F - car! Ah! Ah! al
 P - b... *marcate* *FF* *opp:* No! te col -
 C dir. *marcate* *FF* nè del tra -
 G dir. Nè ven - det - ta a ver po - tra - i nè del tra -
 M - b... *FF* No! te col -
 - vo - la *marcate* *FF* va non im - pre -
 - vo - la par - ti, par - ti, via di quà non im - pre -
 - vo - la *FF* va non im - pre -
marcate *FF* *FF*

marcato

MOSSO NON TROPPO (♩=412)

497

D
no, d'u - na paz - za il fu - ror col - pir - mi non può.....

F
- men - del suo pianto i - ne - bri - ar al - me - no un' o - - - -

P
- pir d'u - na paz - za il fu - ror col - pir - mi non può.....

C
- di - to a - mor ven - detta a - ver po - tra - i, no, no,.....

G
- di - to a - mor ven - detta a - ver po - tra - i, no, no,.....

M
- pir d'u - na paz - za il fu - ror col - pir - ti non può.....

- car..... se il cie - lo ti col - pi al ciel non im - pre - car!.....

- car..... se il cie - lo ti col - pi al ciel non im - pre - car!.....

- car..... se il cie - lo ti col - pi al ciel non im - pre - car!.....

8
MOSSO NON TROPPO (♩=412)

ff *ff* *ff*

marcato

D No! Paz - - zal paz - zal paz - za! Val va!

F - ral Paz - - zal paz - zal paz - za! è ver!

P No! Paz - - zal paz - zal paz - za! Val va!

C No! Paz - - zal paz - zal paz - za! Val va!

G No! Paz - zal paz - za! Val va!

M No! Paz - zal paz - za! Val va!

No! Paz - - zal paz - zal paz - za! Val va!

No! Paz - - zal paz - zal paz - za! Val va!

No! Paz - - zal paz - zal paz - za! Val va!

No! Paz - - zal paz - zal paz - za! Val va!

MAESTOSO

affrett: molto

fff

ff secca

MICHELE

ANDANTINO (♩=84)

Al-la gio-ja ci affret-tia - - mo.

MEZZO RIPIENO

mf

DELIA *f*
Pre - sto al tem - pio! An - dia - mo!

PAOLO *f*
Pre - sto al tem - pio! An - dia - mo!

CAMBRO *f*
Pre - sto al tem - pio! An - dia - mo!

GAJOLO *f*
Pre - sto al tem - pio! An - dia - mo!

MICHELE *f*
Pre - sto al tem - pio! An - dia - mo!

f
Pre - sto al tem - pio! An - dia - mo!

f
Pre - sto al tem - pio! An - dia - mo!

f
Pre - sto al tem - pio! An - dia - mo!

f
Pre - sto al tem - pio al tem - pio! An - dia - mo!

(Il corteggio entra in chiesa; il popolo lo segue. Gajolo, Cambro e Fosca restano in scena.)

CHIUSO

(trattenendo Fosca che vorrebbe seguire il corteggio)

GAJOLO

Ferma, in sen - sa - ta... o l'al - ta im - pre - sa vedrai fal -

FOSCA

Va.. mi lascia... *declamato agitato* Va...

CAMBRO

(correndo presso Gajolo)

Mano al pugnale! quest'è il momento:

(a Cambro)

- lir.

No... no...

Si... andiamo...

(spingendo Gajolo e Cambro dentro la chiesa)

declamato

f

va... vendicatemi!... vendicatemi!... Va!.. Va!..

CAM. e GAJ.

Si!..

Si!.. Si!..

f

dim:

rall:

Ped.

ALL. VIVO ASSAI AGITATO (♩ = 184)

Soprani

f

(strepito d'armi e grida confuse dentro la Chiesa)

A -

Tenori

II. Soli

f

All'

Bassi (Comparsa veneziana che sortono dalla Chiesa fuggendo per varie direzioni)

ALL. VIVO ASSAI AGITATO (♩ = 184)

ORGANO PIENO

ORCHESTRA

FOSCA

(I Corsari sortono dalla chiesa correndo verso il ponte e trascinando seco loro le spose rapite)

Ab!

ta!

ar - - - mi!

4^{ti} Soli

All^o

martellate

il cor non m'in - gan - na!..

(Donne che traversano la scena in linea retta e si formano in gruppo a sinistra alzando le mani in atto di preghiera, indi fuggono alla vista di altri corsari che si avanzano minacciosi)

ar - - - mi!

f

Nel tem - pio già

(Strepito d'armi e gridi confusi dentro la chiesa, e rumore sempre crescente)

Mor - - - te ai Cor - sar!...

(Fosca, agitatissima, domina la scena)

f

fre - me la lot - ta fa - tall

A - i - - -

Mor - te ai Cor - sa - ri!

ta! A - i - - - ta!

Mor - te ai Cor - sa - ri!

mor - te!

f *cres.*

(trascinando Della verso il ponte, seguito da un gruppo di corsari)

CAMBRO

Si cor - ra al mar!.....

Ohi - mè!

mor - te!

mor - te!

mor - te!

mor - te!

mor - te!

cres.

FOSCA

con gioja feroce

Ah!..... è mi - a! oh gio - - -

Ah!.....

Ah!.....

Ah!.....

ff *ff*

(cava dal seno un pugnale, e si slancia sul ponte, seguendo Delia e Cambro)

ia! Ah!.....

Mor - teai Cor - sa

(In questo punto, sulla scena, la confusione è generale)

Mor - teai Cor - sa

Mor - teai Cor - sa

Mor - teai Cor - sa

ff *ff* *cres.*

PIÙ MOSSO Le campane suonano a stormo

- ri! (La battaglia fra Corsari e Veneziani è al colmo; da ogni lato chi fugge, chi rapisce una donna, chi cade morto, chi prigioniero, etc. Nell'orribile collisione i Corsari rimangono vittoriosi.)

- ri! (Gaiolo, mentre tenta di fuggire, è raggiunto da un gruppo di Veneziani che lo fanno prigioniero. Questo accade precisamente sul proscenio, rasentando il sipario.)

PIÙ MOSSO

FF

CALA RAPIDAMENTE LA TELA

FF