SONATE I.

J. S. Bach.

VIOLA DA GAMBA. (ou. Violoncello.)

Adagio (non troppo.)

p dolce *cresc.*

Adagio (non troppo.)

Ossia.

PIANOFORTE.

p *cresc.*

mf *p*

tr

mf *p dolce*

cresc. *mf*

cresc. *mf*

p *cresc.* *f*

p *cresc.* *f*

✢ Bei den im Basse sich vorfindenden doppelt geschriebenen Stellen sind die untersten (den 16 Fusstönen des Cembalo entsprechenden) Noten zu spielen.

p
cresc.
cresc.
f
f
p
p dolce
cresc.
mf
cresc.
mf
p dolce
cresc.
Ossia.
p
cresc.
mf
p
cresc.
mf
p
cresc.

f *p*

f *p*

cresc.

cresc. *f* *f*

p dolce *dimin.* - e - rallent. - *pp*

Ossia.

p *dimin.* - e - rallent. - *pp*

Allegro, ma non tanto.

Allegro, ma non tanto.

mf ben marcato

mf

cresc.

cresc.

f

f

A

sempre f

p

cresc: poco

a

cresc: poco

a

poco

poco

f

f

p

f

p

Ossia.

tema marc.

p cresc.

p cresc.

f

f

f

sempre f

sempre f

tr

p

Ossia.

p

cresc.

cresc.

f

f

dimin.

sempre f

dimin.

p cresc.

p cresc.

f p

f sfz p cresc. poco

cresc. poco a a

poco sempre cresc

poco sempre cresc.

ff pesante

ff pesante

riten.

riten.

Andante (quasi Lento.)

pp amoroso

Andante (quasi Lento.)

pp amoroso

poco

pp

pp

tr

pp

tr

pp

poco

tr

tr

pp

mf

pp

mf

dimin. - e - rallent. - pp

dimin. - e - rallent. - pp

Allegro moderato.

Allegro moderato

pp

pp

cresc. poco - - - - - -

cresc. poco - - - - -

tema marc.

- a - - - - - - - poco - - - - -

- a - - - - - - - poco - - - - -

mf

mf

cresc.

cresc.

f

f

sempre cresc.

sempre cresc.

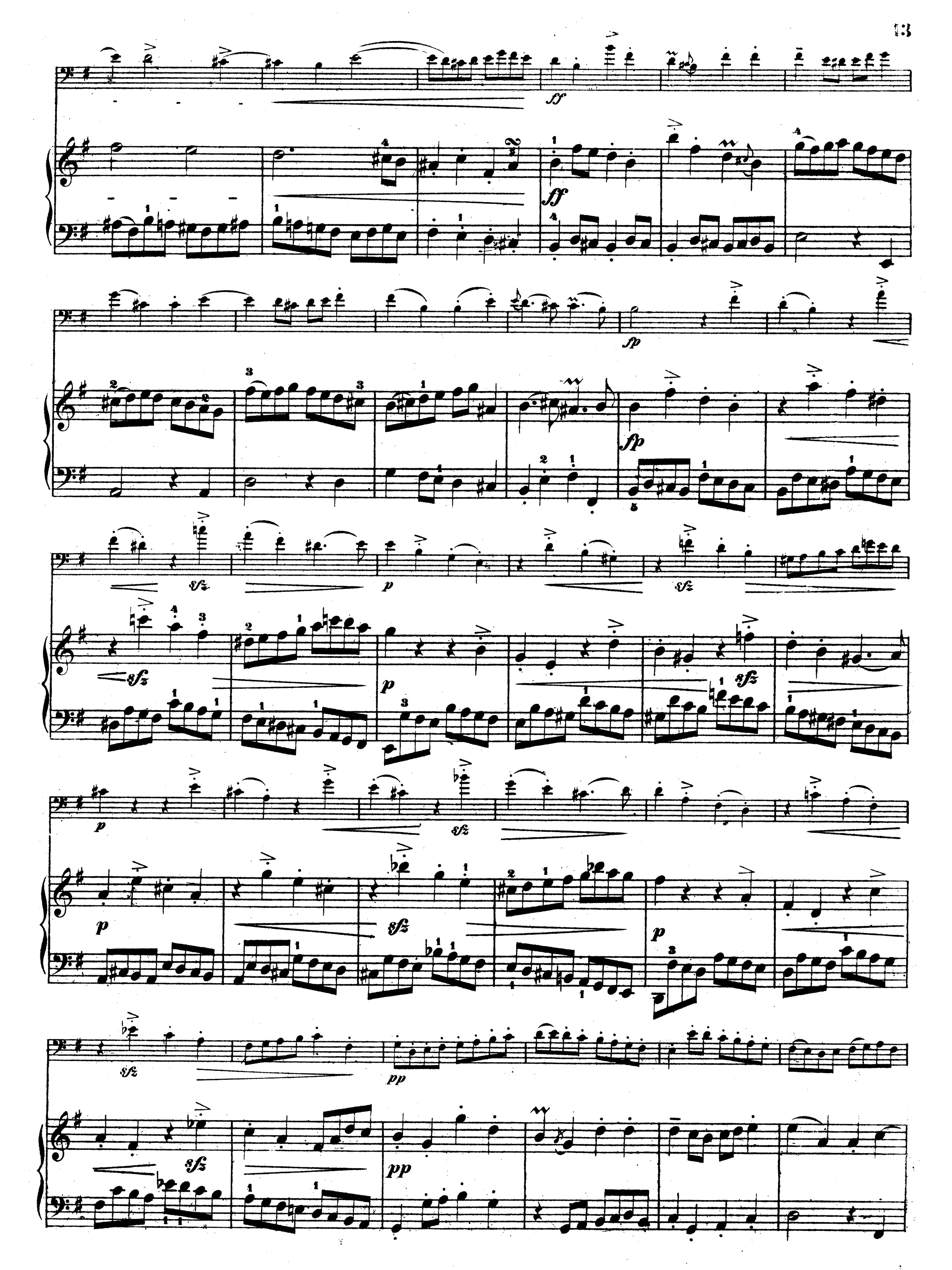
ff
ff
fp
fp
sfz
p
sfz
sfz
p
sfz
p
p
sfz
p
sfz
pp
sfz
pp

p *cresc. poco*

cresc. poco

a

a

tema marc.

poco

poco

sp

sp

cresc.

cresc.

f

f

p cresc.

ff

p cresc.

ff

poco a poco riten.

poco a poco riten.

FINE.

SONATE II.

J. S. Bach.

VIOLA DA GAMBA.
(ou. Violoncello.)

PIANOFORTE.

Adagio.

p

Adagio.

p

espress.

mf

Ossia.

poco cresc.

Ossia.

mf

p

cresc.

cresc.

mf

mf

Allegro (moderato.)

p dim. e rallent. pp

Allegro (moderato.)

p dim. e rallent. pp

p cresc.

p cresc.

nf dimin. p

mf dimin. p

cresc. nf p dolce

cresc. mfp dolce

cresc. f

cresc. f

p

p

cresc.

tr

cresc.

f

f

f

f

f

poco rall.

a tempo

pp

tr

tr

a tempo

f

poco rall.

pp

tr

p

p

cresc.

tr

cresc.

mf

mfp

mf

p

cresc.

f

cresc.

f

1.

2.

tr

rallent.

1.

2.

rallent.

KONINKLIJK MUSEKCONSERVATORIUM BIBLIOTHEEK 19 GENT

Andante.

p ma espress.

Andante.

espress.

p

p

A

mf

mf

p

dolce

p

poco espress.

cresc.

f

cresc. poco a poco

p

f

p

dolce

cresc.

pp

cresc.

mf

pdim.

pp

cresc.

mf

cresc.

f

dim.

cresc.

f

p

p

cresc.

f

cresc.

f

dimin.

p

p cresc.

tr

mf pp cresc.

mf pp cresc.

mf pp cresc. ritard.

mf pp cresc. ritard.

Allegro (moderato.)

f

Allegro (moderato.)

f

p cresc.

f

p cresc.

f

p cresc. poco - - - - a

p cresc. poco - - - - a

- - poco - - - f

- - poco - - - f

sempre f

sempre f

sfz sfz sfz

sfz sfz

p

sp

sfz

sfz

p cresc.

p cresc.

tr

f p cresc.

tema marc.

f p cresc.

f

f

tr

f

p cresc. sfz

p cresc. sfz

sfz dimin. sfz p

sfz dimin. sfz

sfz sfz

cresc.

p cresc.

53

f sfz

f sfz

sfz dimin.

sfz dimin.

meno sfz cresc. f

meno sfz cresc. f

p cresc. sfz sfz

p cresc. sfz sfz

sfz

dimin. sfz p cresc.

sfz p cresc.

f

f

Ossia tema marc.

p cresc.

p cresc.

f sempre f p cresc.

f f p cresc.

f p mf p

f p mf p

poco cresc. sempre cresc.

poco cresc. sempre cresc.

Ossia

f pizz. pp

f fpp

f

sfz

sfz

sfz

sfz

cresc.

cresc.

arco

f

tr

f

p

cresc.

fp

cresc.

p

mf

p

fp

cresc.

f

p

cresc. poco

mf

p

mf.

p

cresc. poco

a

poco

a

poco

p cresc.

p cresc.

f

p cresc. poco a

p cresc. poco a

poco f

poco f

sempre f

sempre f

cresc. e ritard.

cresc. e ritard.

ff

ff

FINE.

SONATE III.

J. S. Bach.

Vivace.

VIOLA DA GAMBA.
(ou. Violoncello.)

f

Vivace.

PIANOFORTE.

f

dimin.

dimin.

p cresc.

p *cresc.*

f

Ossia.

f

f

tema marc.

dimin. p cresc.

dimin. p cresc.

sfp sfz p sfz

sfp sfz p sfz

p sfz p cresc.

p sfz p cresc.

f p

f p

p cresc.

p cresc.

mf sfz sfz sfz cresc. poco

mf cresc. poco

a poco f

a poco f

f

sempre f

sempre f

dimin. p cresc.

dimin. p cresc.

f

f

cresc. poco

sfz sfz sfz cresc. poco

a poco f pesante

a poco f

f dimin.

f dimin.

p

p

p

p

sfp

sfp

cresc. poco - - - a - - -

sfp

sfp

cresc. poco - - a - -

poco - - -

f

poco - - -

f

f

dimin.

f

dimin.

p

sfz

p

sfz

p

sfz

p

sfz

p f

p f

f pesante f f dimin.

f f f dimin.

mf dimin. pp cresc.

mf dimin. pp cresc.

f sfz

f sfz sfz

cresc. f

cresc. f

sempre f

f sfz

sfz

dimin.

sfz

sempre f

f

dimin.

p

cresc.

tr

p

cresc.

f

tr.

tr.

f

f

tr

sempre f

sempre f

p cresc. f

p cresc. f

sempre f

sempre f

dimin. p cresc.

dimin. p cresc.

f riten.

f riten.

Adagio (espressivo.)

p

(2tes Mal pp.)

Adagio (espressivo.)

p

(2tes Mal pp.)

cresc.

mf

cresc poco - a - poco -

mf

cresc.

f

1. 2.

Ossia.

cresc.

f

1. 2.

p

(2tes Mal pp.)

Ossia.

p

(2tes Mal pp.)

cresc. - - - mf

cresc. poco - a - poco - - mf p

p

dimin. - - -

cresc.

Ossia.

Ossia.

p cresc. poco - - a - - poco - - -

1. f

2. f dimin. e ritard - - p

1. f

2. f dim. e ritard - - p

Allegro (moderato.)

mf *ben marc.* *cresc.*

Allegro (moderato.)

mf *ben marc.* *cresc.*

f *sfz* *fp* *p*

tema marc.

cresc. *f* *tema marc.*

cresc. *f*

sfz *sfz*

tema marc. *tema marc.*

sfz *sfz* *sfz*

cantabile.

mf

fp

p

cantabile.

mf

p

cresc.

p cresc.

f

sempre f

f

sempre f

tema marc.

fp

con espress.

fp

pp

pp

con espress.

cresc.

p

cresc.

p

pp

cresc.

pp

cresc.

f

f

tr

tema marc.

mf

sfz

mf

sfz

tema marc.

mf

sfz

mf

sfz

mf sfz mf cresc. sfz

tema marc.

mf sfz mf cresc. sfz

sfz f

Ossia.

sfz f

cantabile.

mf

fp dolce

p dolce.

cantabile.

mf

p

pp

cresc.

tr

pp

tema marc.

cresc.

sfz

sempre cresc.

sempre cresc.

tema marc.

f

f

dimin.

dimin.

p cresc.

p cresc.

f tema marc.

f

sfz

sfz

sfz

f

sfz

f

ff

dimin.

ff

dimin.

p cresc.

f

p cresc.

f

sempre cresc. e riten.

ff

sempre cresc. e riten.

ff

FINE.