www.flauto-dolce.it (2008)

Crucifixus

from *Compendium musicae Latino - Germanicum* (Augsburg 1595)

FOR A DESCANT AND A TREBLE RECORDER

Adam Gumpelzhaimer (1559 - 1625)

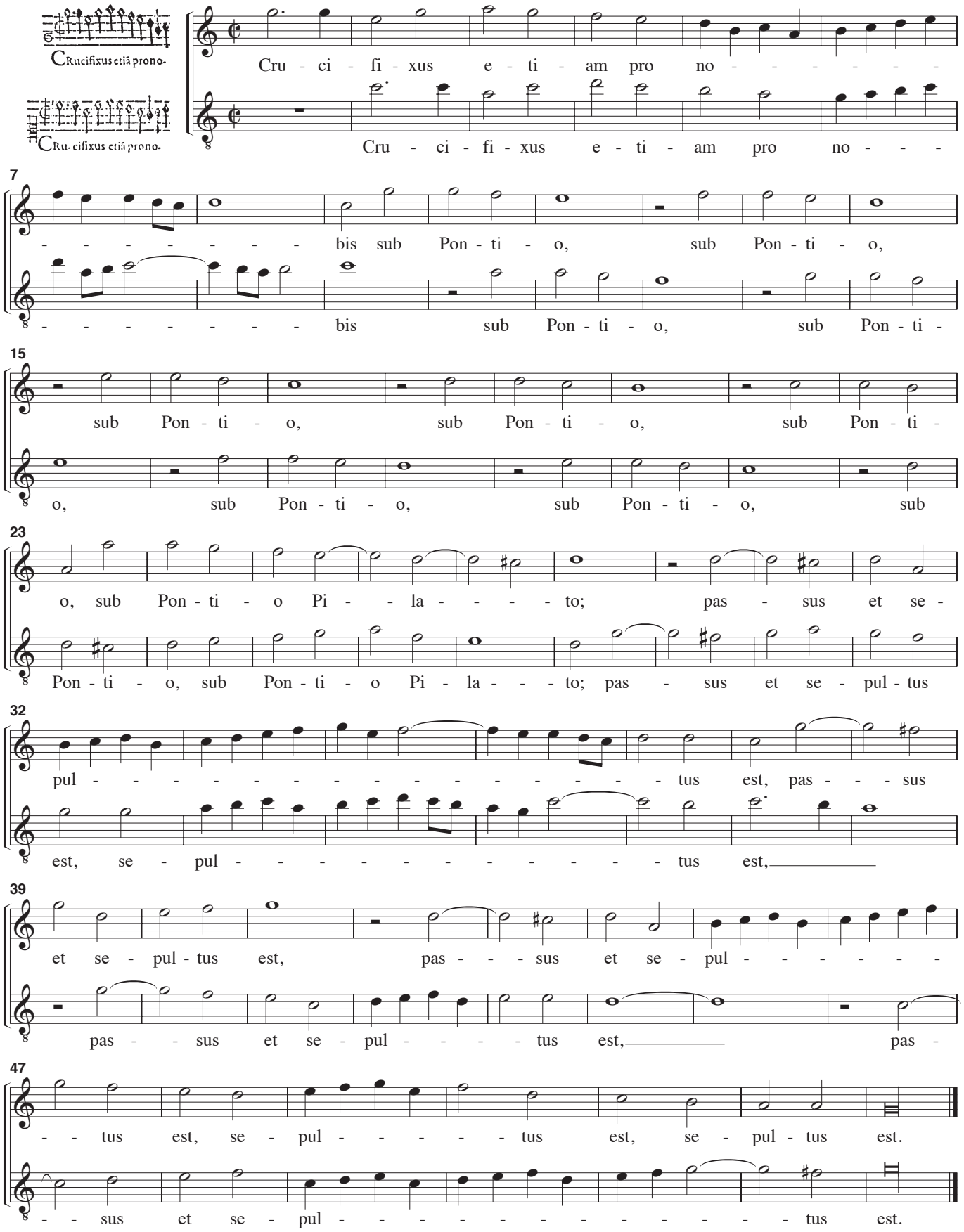
CRucifixus etiã prono-
CRu-cifixus etiã prono-
Cru - ci - fi - xus e - ti - am pro no - - - - - - - - - bis sub Pon - ti - o, sub Pon - ti - o,
Cru - ci - fi - xus e - ti - am pro no - - - - - - - - - bis sub Pon - ti - o, sub Pon - ti -
7
sub Pon - ti - o, sub Pon - ti - o, sub Pon - ti - o, sub Pon - ti - o, sub Pon - ti - o, sub
15
o, sub Pon - ti - o Pi - - la - - - - to; pas - sus et se - pul - tus est, pas - - - sus
Pon - ti - o, sub Pon - ti - o Pi - la - - - to; pas - sus et se - pul - tus est, se - pul - - - - - - - - - - - - - tus est,
23
pul - - - - - - - - - - - - -