Amore dammi tanta voce

Per coro femminile (da "Canti dell'amore di Dio")

Carlotta Ferrari 2017
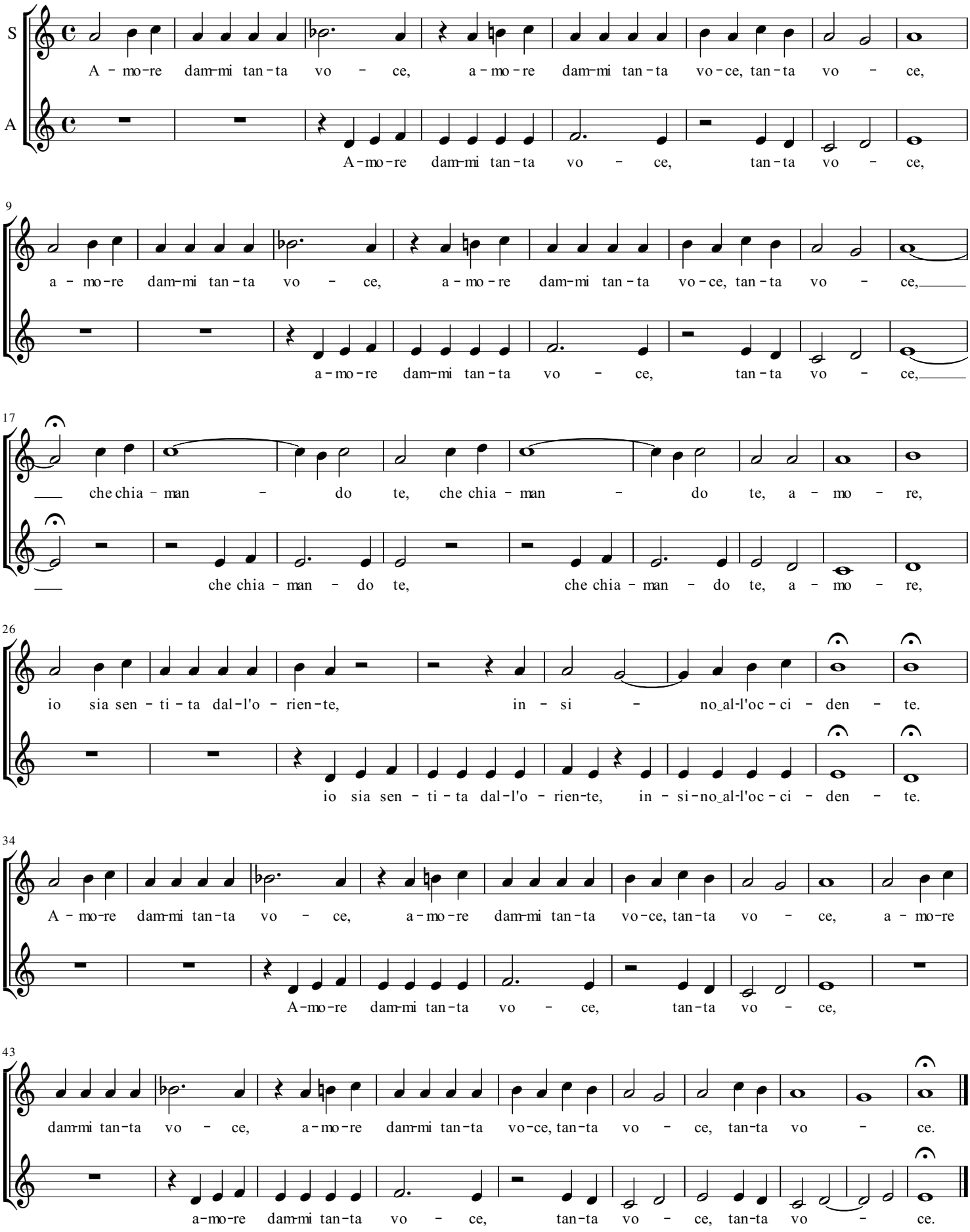
Amore dammi tanta voce che chiamando te Amore, io sia sentita dall'Oriente insino all'Occidente.
(Maria Maddalena de' Pazzi)