Anno XXXV - Num. 19 NUMERO DOPPIO L. 1,50 - Est. L. 1,70 Torino,

Musikklub „Harmonie" Neustadt a. Hdt.

IL MANDOLINO

« La musica ingentilisce i cuori »

Giornale di Musica Quindicinale

« La musica ingentilisce i cuori »

Bruxelles, 1897 — London, 1895 — Biarritz, 1899 — Bordeaux, 1900 — Roma, 1902

Medaglia di bronzo — Award of merit — Grand Prix d'Honneur — Grand Prix d'Honneur — Medaglia d'Oro

L'ABBONAMENTO ANNUO ha principio in Gennaio.
L'ABBONAMENTO SEMESTRALE E TRIMESTRALE nei mesi di Gennaio, Aprile, Luglio e Ottobre
Si spediscono gli arretrati.

Esce il 15 ed il 30 d'ogni mese
CONTIENE SCELTA COMPOSIZIONE PER MANDOLINI E CHITARRA

PREZZO D'ABBONAMENTO
ITALIA: Anno Lire 18,20 - Sem. Lire 9,50
ESTERO: Anno Lire 22,— - Sem. Lire 12,—
PAGAMENTO ANTICIPATO PER VAGLIA

Direzione ed Amministrazione: Via Martiri Fascisti, 16 (già Via Superga) — TORINO

FANTASIA

per Orchestra Mandolinistica

ARMONIE ALPINE

MAESTRO

GIACOMO SARTORI

N. B. – Sono uscite le 5 parti staccate a L. 1 ciascuna – *Einzelstimmen erschienen.*

Tutti i diritti riservati. Tous droits réservés. Alle Rechte vorbehalten.

Musik-Schmitt Frankfurt a. M.

PROPRIETÀ DELL'EDITORE - DEPOSTO A NORMA DEI TRATTATI INTERNAZIONALI

Armonie alpine

Fantasia per Orchestra Mandolinistica

Adagio maestoso

Mº Giacomo Sartori.

Mandolini I.

Mandolini II. a b

Mandole

Mandoloncello.

Chitarre e Bassi

ff

pp legato

pp

ff

rit.

Andante

p

dim. e rall.

rall.

rit.

mf

Andantino

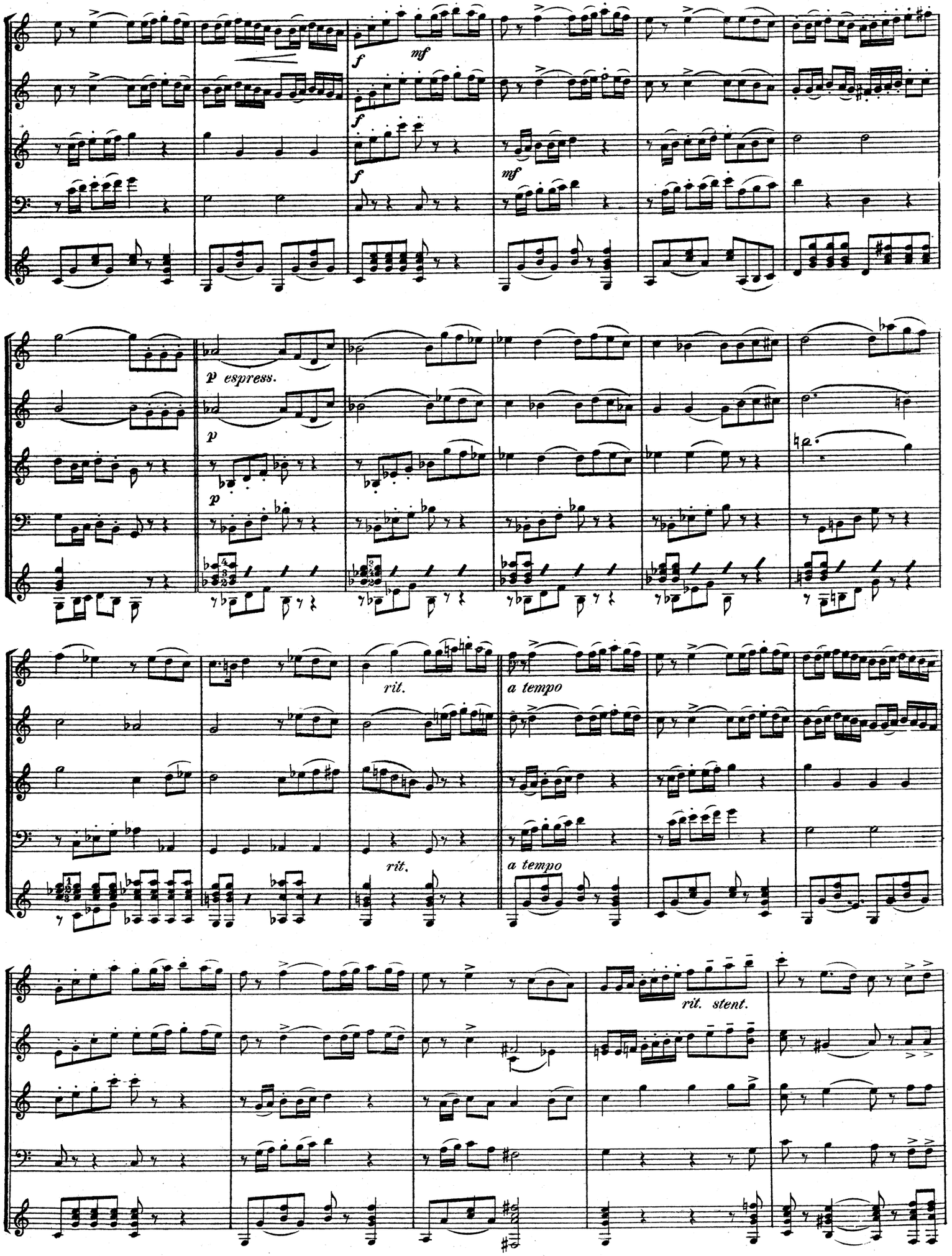
f
mf
f
f
mf
p espress.
p
p
rit.
a tempo
rit.
a tempo
rit. stent.

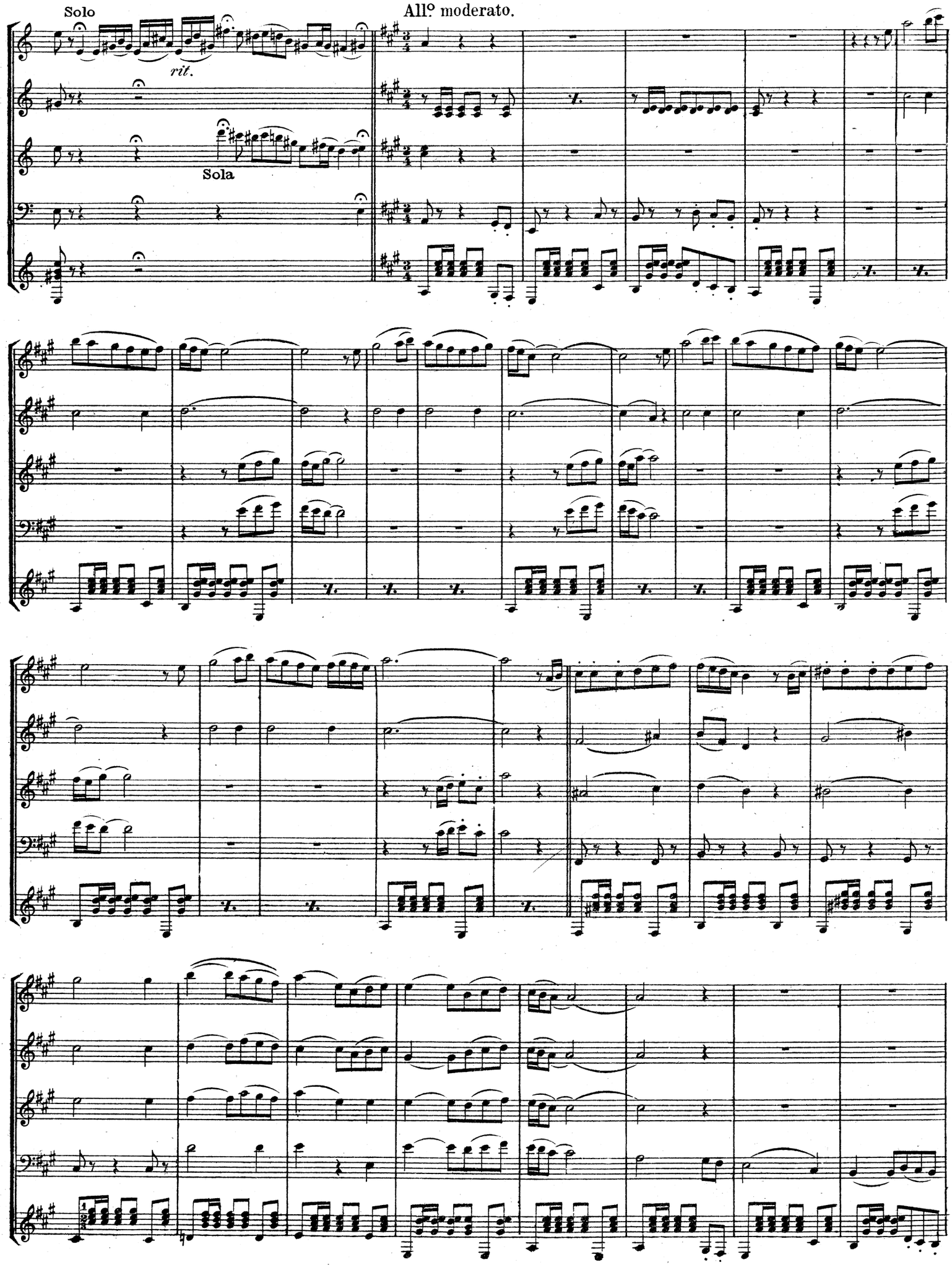
Solo
rit.
Sola
All.o moderato.

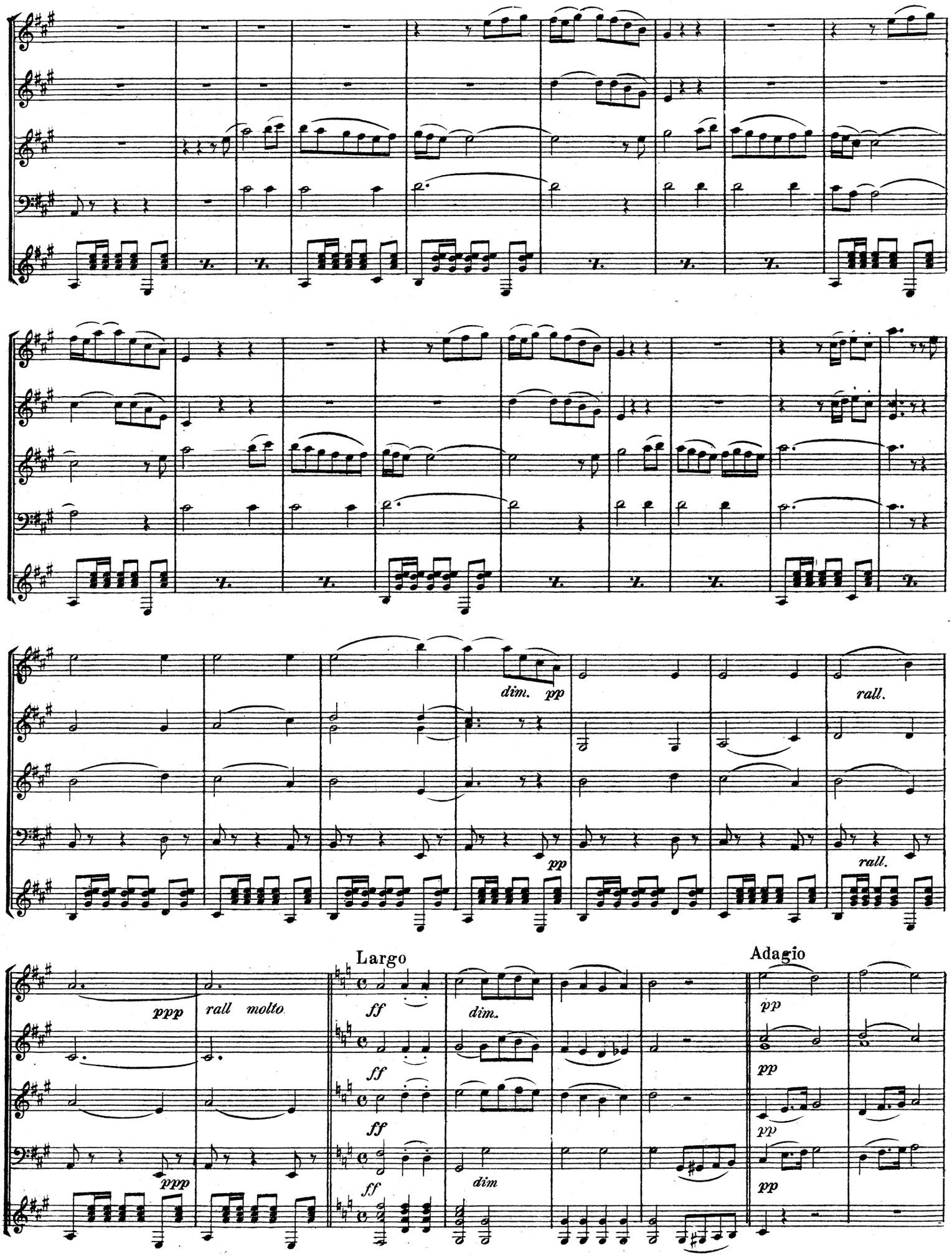
dim.
pp
rall.
pp
rall.
ppp
rall molto
Largo
ff
dim.
ff
ff
ff
ppp
dim
Adagio
pp
pp
pp
pp

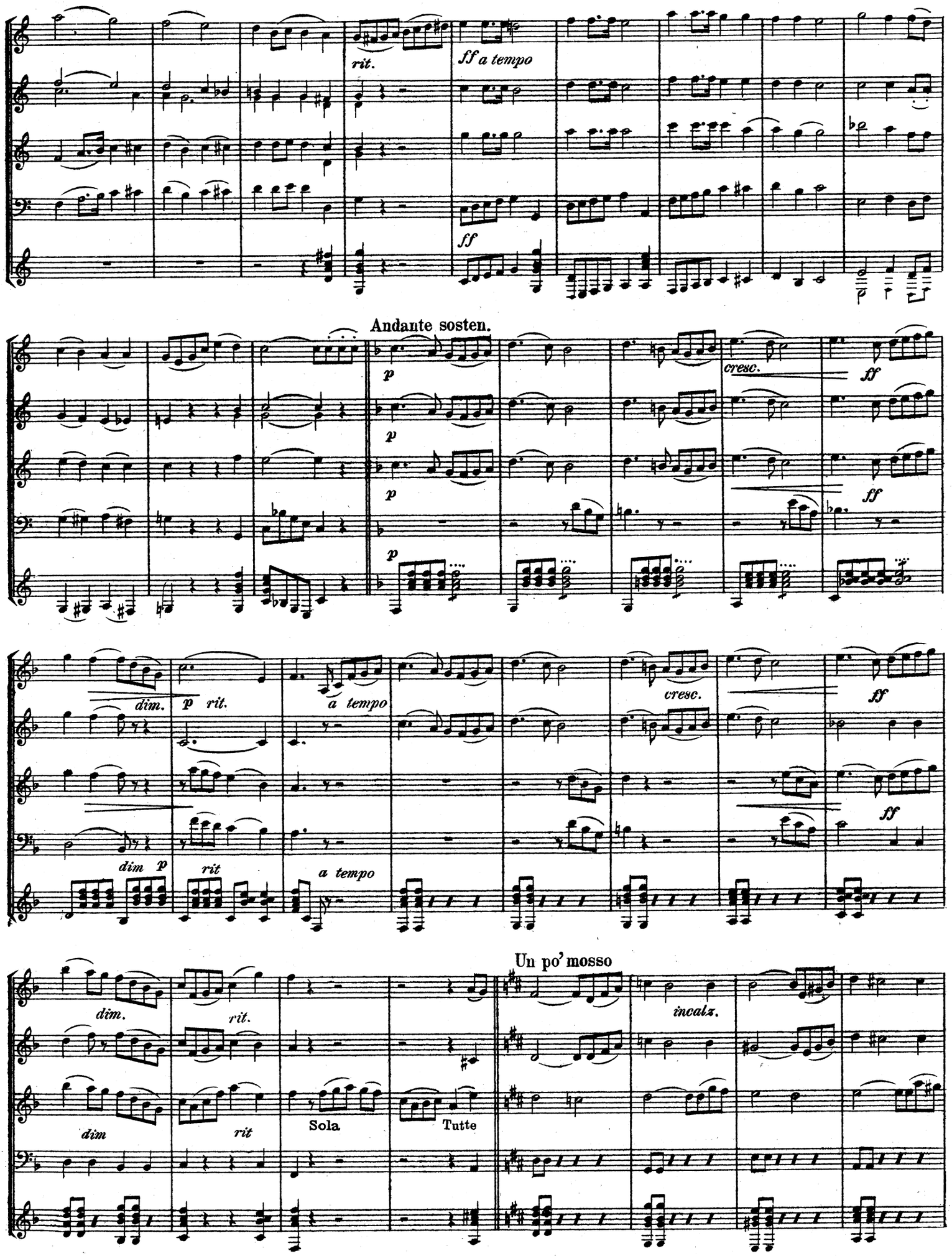
rit.
ff a tempo
ff
Andante sosten.
p
cresc.
ff
dim.
p rit.
a tempo
cresc.
ff
dim p
rit
a tempo
Un po' mosso
dim.
rit.
incalz.
dim
rit
Sola
Tutte

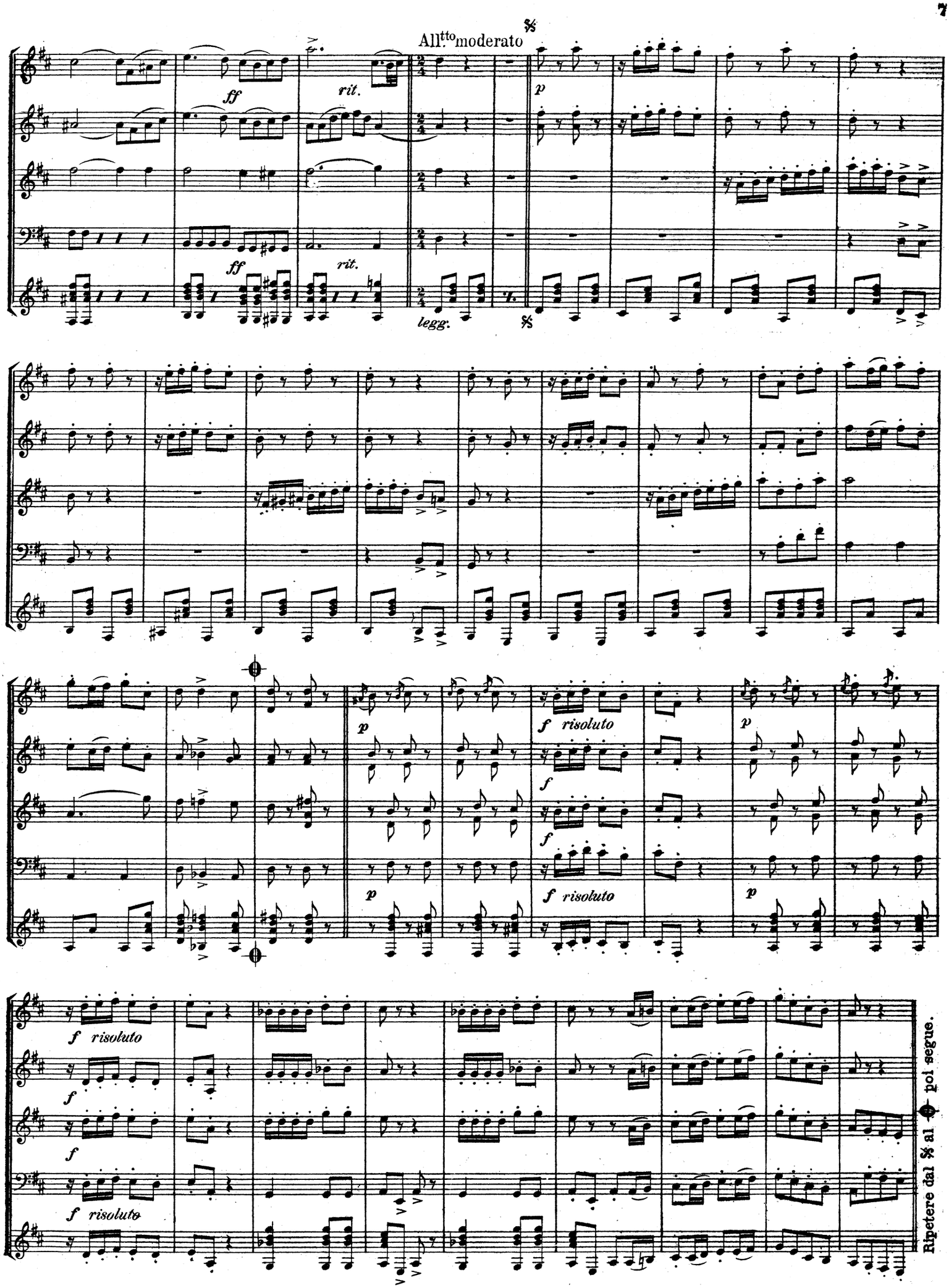
All.tto moderato
ff
rit.
p
legg.
f risoluto
Ripetere dal 𝄋 al ⊕ poi segue.

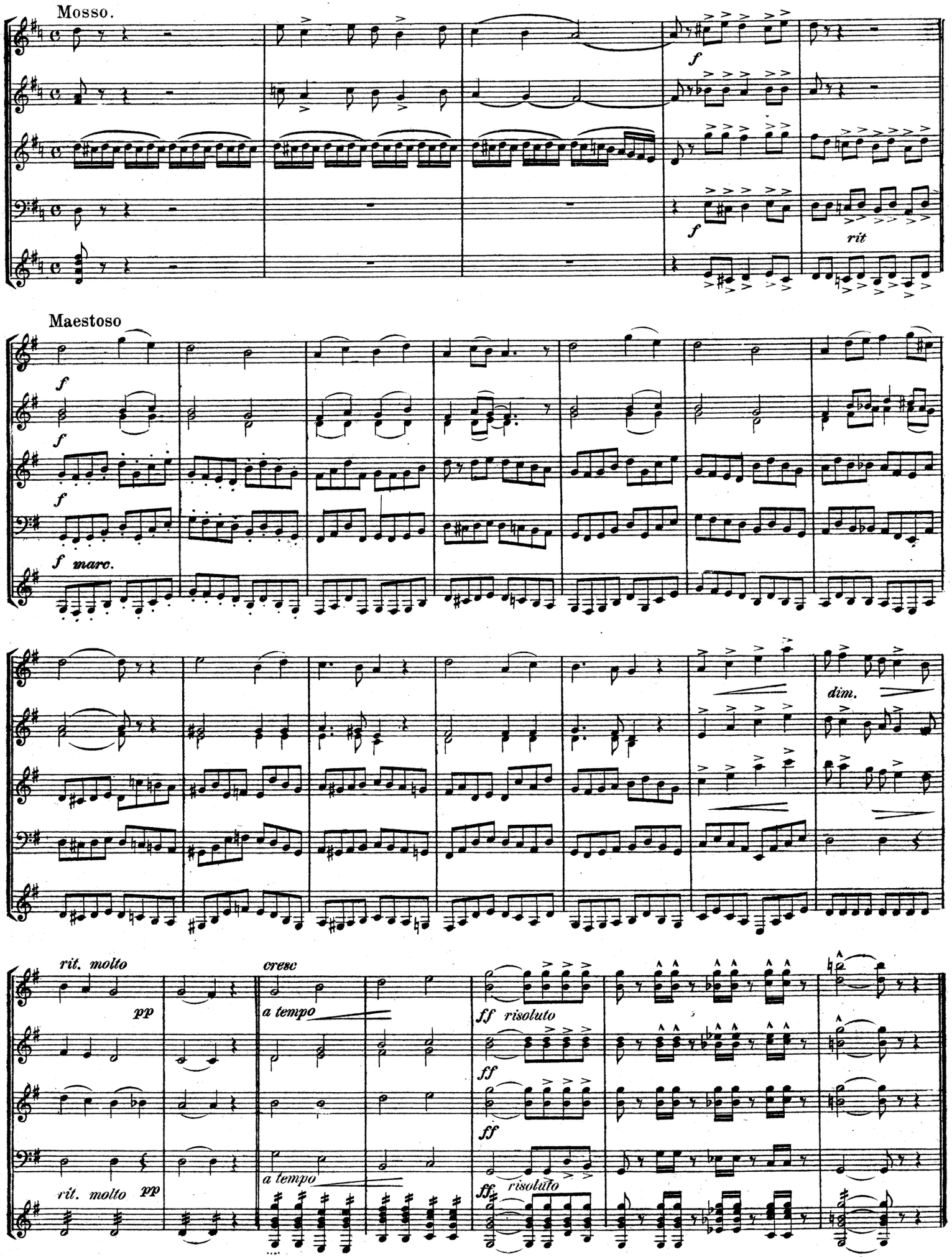

Direttore Editore responsabile G. MONTICONE – Off. Graf. F.lli AMPRIMO – Torino 1932 Anno X

IL MANDOLINO

Periodico quindicinale di musica per orchestra a plettro

TORINO (107) - Via Martiri Fascisti, 16 (già via Superga) - TORINO (107)

Sinfonie, Ouvertures, Intermezzi, Rapsodie

Pot-Pourris, Marcie, Valzer, Mazurche, ecc.

MANDOLINO I

Risorgimento Italiano	*Sinfonia*	M.° G. Anelli
Sinfonia romantica	"	"
Sinfonia drammatica	"	"
Risveglio Italico	"	"
La poupée	*Pot-pourri*	M.° E. Audran
San Giusto	*Ouverture*	M.° I. Bitelli
I mandolini a congresso	*Sinfonia*	M.° C. Bracco
Toujours unis	*Valzer*	M.° O. Brunetti
Follia	*Marcia Brillante*	"
Curiosetta	*Mazurca*	"
Sinfonia in sol	*Sinfonia*	M.° D. De-Giovanni
Il traforo del Sempione	"	"
Flores Andinas	"	"
Petit Poème Symphonique	"	"
Roma-Torino	"	"
Patria lontana	"	M.° R. Diens
Souvenir de Rome	"	M.° F. Francia
Lola	"	M.° G. Lavitrano
Ouverture	*Ouverture*	M.° A. Liprandi
Rapsodia Ungherese N. 2	*Pezzo da Concerto*	M.° F. Liszt
Jolanda	*Sinfonia*	M.° L. Provera
Mormorio del mare	*Intermezzo*	M.° S. Salvetti
Rapsodia Spagnuola	*Pezzo da Concerto*	"
Sogno bizzarro	*Capriccio*	"
Notte di luna	*Bozzetto*	"
Fra l'ombre della pineta	*Idillio*	"
Poesia alpestre	*Ouverture-Fantasia*	"
Il canto del diavolo	*Capriccio*	M.° G. Sartori
Fior Trentino	*Valzer di Concerto*	"
Flora	*Fantasia*	"
Pot-pourri popolare	*Pot-Pourri*	"
Tramonto	*Valzer*	"
Fiore Alpino	"	"
Fiori sparsi	*Fantasia*	"
Armonie alpine	"	"
Passione e gioia	*Valzer lento*	"
Le Campane di S. Lucio	*Fantasia (con campane)*	"
Prime rose	"	"
Canestro di fiori	*Preludio*	"
La Sagra del villaggio	*Fantasia (con campane)*	"
Omaggio a Trento	*Fantasia*	"
La Leggenda del Castello	*Intermezzo sinfonico*	M.° A. Figliolini
Crepuscolo	*Preludio*	M.° D. Berruti
Impressioni Musicali	*Fantasia*	M.° G. Sartori

Prezzo per ciascuna parte staccata **L. 1,00** (Estero **L. 1,10**)

Tutti i diritti riservati. — Tous droits réservés. — Alle Rechte vorbehalten.

MANDOLINI I.

Armonie alpine

Fantasia per Orchestra Mandolinistica

Mº G. SARTORI.

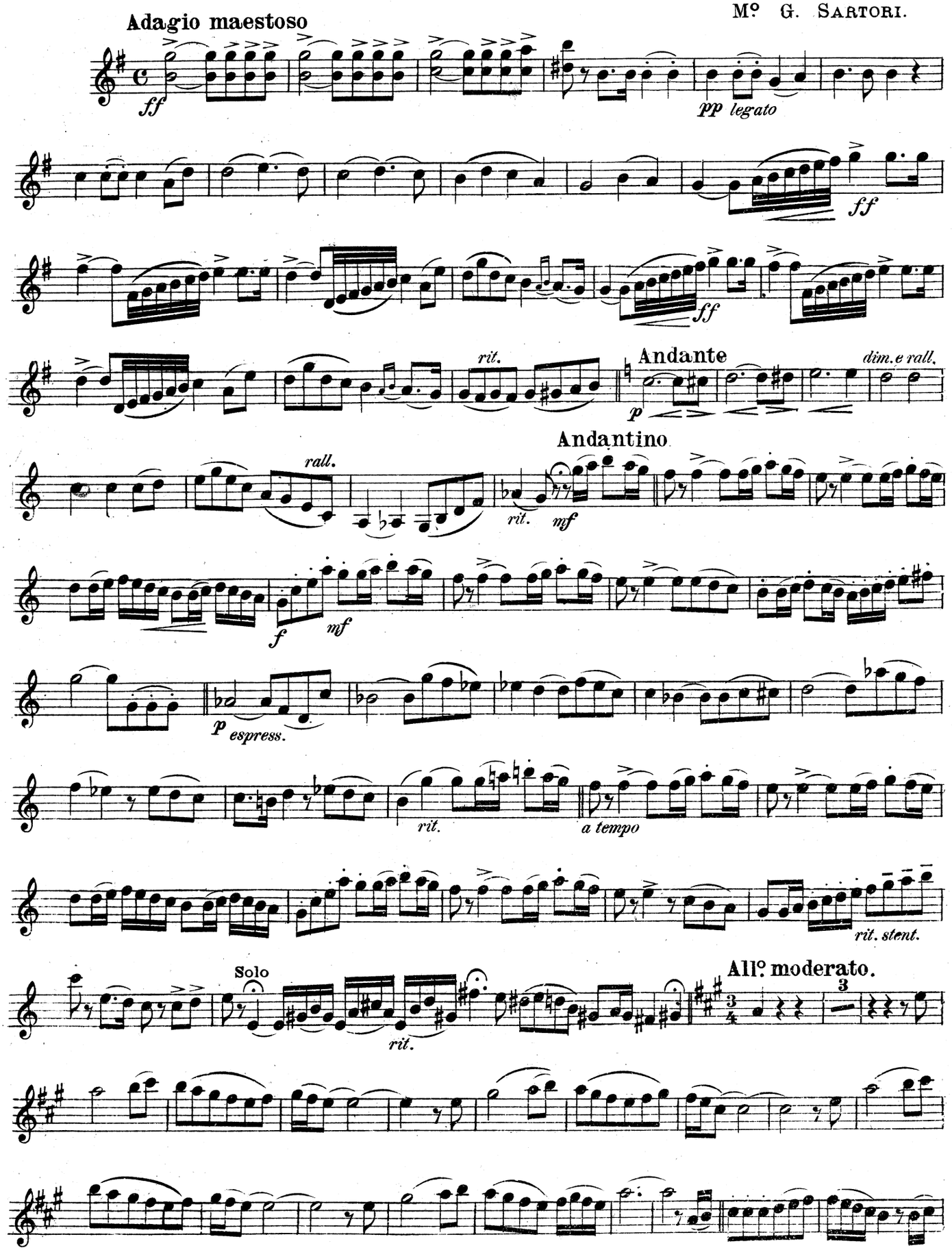

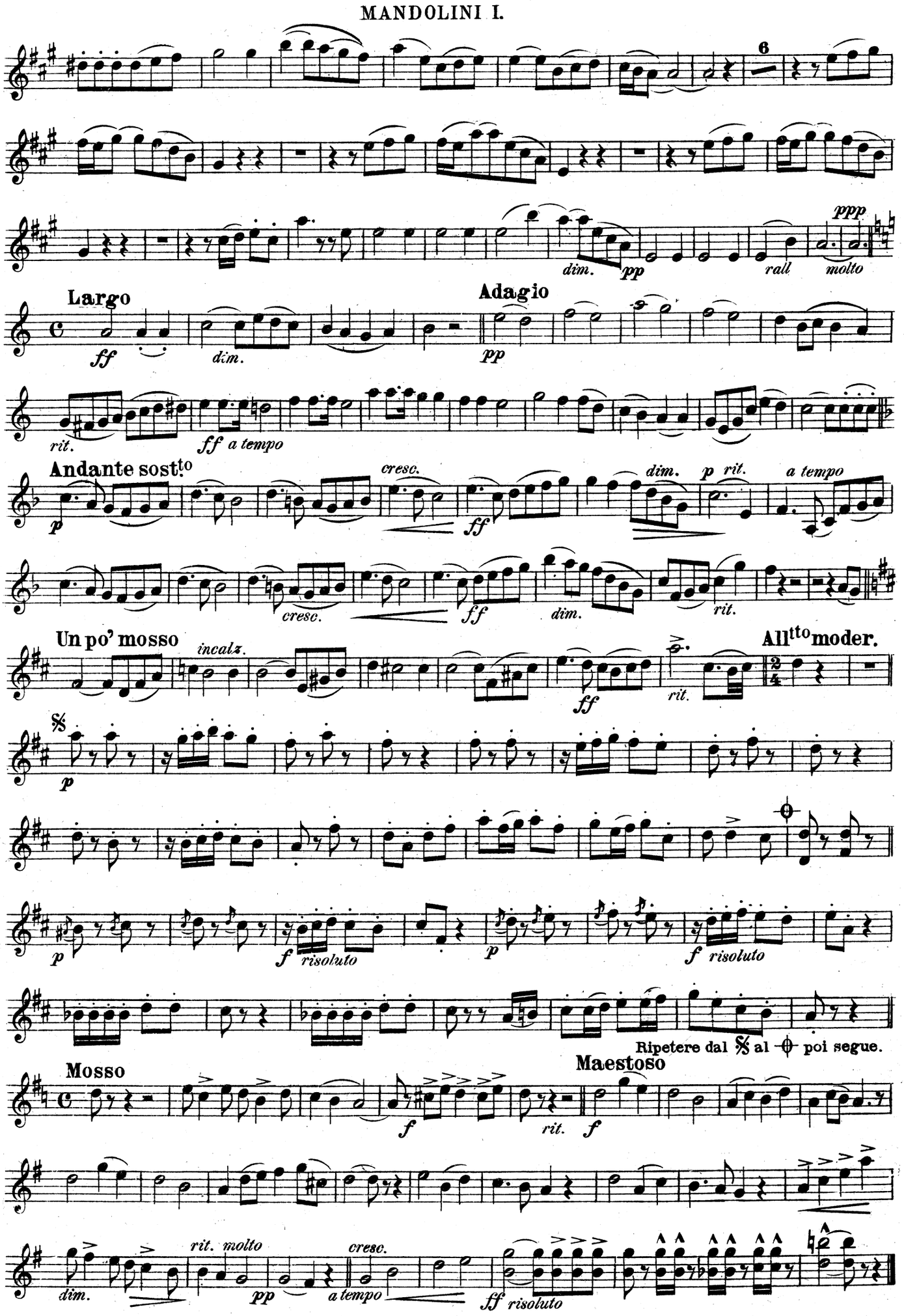
6
dim.
pp
rall
ppp
molto
Largo
ff
dim.
rit.
ff a tempo
Adagio
pp
Andante sost.to
p
cresc.
ff
dim.
p rit.
a tempo
cresc.
ff
dim.
rit.
Un po' mosso
incalz.
ff
rit.
All.tto moder.
p
p
f risoluto
p
f risoluto
Ripetere dal 𝄋 al ⊕ poi segue.
Mosso
f
rit.
Maestoso
f
dim.
rit. molto
pp
a tempo
cresc.
ff risoluto

IL MANDOLINO

Periodico quindicinale di musica per orchestra a plettro

TORINO (107) - Via Martiri Fascisti, 16 (già via Superga) - TORINO (107)

Sinfonie, Ouvertures, Intermezzi, Rapsodie

Pot-Pourris, Marcie, Valzer, Mazurche, ecc.

MANDOLINO II

Risorgimento Italiano	*Sinfonia*	M.° G. Anelli
Sinfonia romantica	"	"
Sinfonia drammatica	"	"
Risveglio Italico	"	"
La poupée	*Pot-pourri*	M.° E. Audran
San Giusto	*Ouverture*	M.° I. Bitelli
I mandolini a congresso	*Sinfonia*	M.° C. Bracco
Toujours unis	*Valzer*	M.° O. Brunetti
Follia	*Marcia Brillante*	"
Curiosetta	*Mazurca*	"
Sinfonia in sol	*Sinfonia*	M.° D. De-Giovanni
Il traforo del Sempione	"	"
Flores Andinas	"	"
Petit Poème Symphonique	"	"
Roma-Torino	"	"
Patria lontana	"	M.° R. Diens
Souvenir de Rome	"	M.° F. Francia
Lola	"	M.° G. Lavitrano
Ouverture	*Ouverture*	M.° A. Liprandi
Rapsodia Ungherese N. 2	*Pezzo da Concerto*	M.° F. Liszt
Jolanda	*Sinfonia*	M.° L. Provera
Mormorio del mare	*Intermezzo*	M.° S. Salvetti
Rapsodia Spagnuola	*Pezzo da Concerto*	"
Sogno bizzarro	*Capriccio*	"
Notte di luna	*Bozzetto*	"
Fra l'ombre della pineta	*Idillio*	"
Poesia alpestre	*Ouverture-Fantasia*	"
Il canto del diavolo	*Capriccio*	M.° G. Sartori
Fior Trentino	*Valzer di Concerto*	"
Flora	*Fantasia*	"
Pot-pourri popolare	*Pot-Pourri*	"
Tramonto	*Valzer*	"
Fiore Alpino	"	"
Fiori sparsi	*Fantasia*	"
Armonie alpine	"	"
Passione e gioia	*Valzer lento*	"
Le Campane di S. Lucio	*Fantasia (con campane)*	"
Prime rose	"	"
Canestro di fiori	*Preludio*	"
La Sagra del villaggio	*Fantasia (con campane)*	"
Omaggio a Trento	*Fantasia*	"
La Leggenda del Castello	*Intermezzo sinfonico*	M.° A. Figliolini
Crepuscolo	*Preludio*	M.° D. Berruti
Impressioni Musicali	*Fantasia*	M.° G. Sartori

Prezzo per ciascuna parte staccata **L. 1,00** (Estero **L. 1,10**)

Tutti i diritti riservati. — Tous droits réservés. — Alle Rechte vorbehalten.

Armonie alpine

Fantasia per Orchestra Mandolinistica

M.o G. SARTORI.

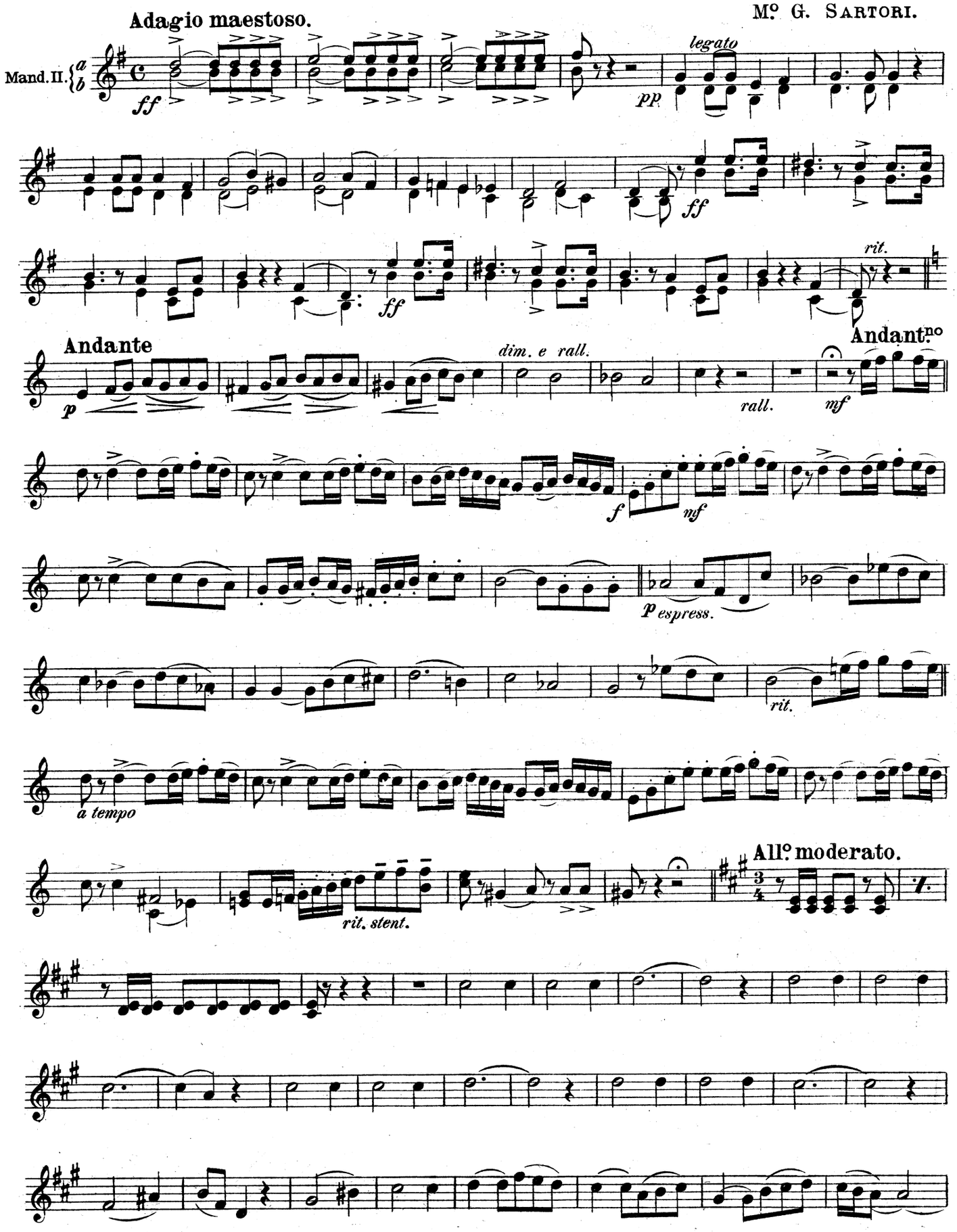

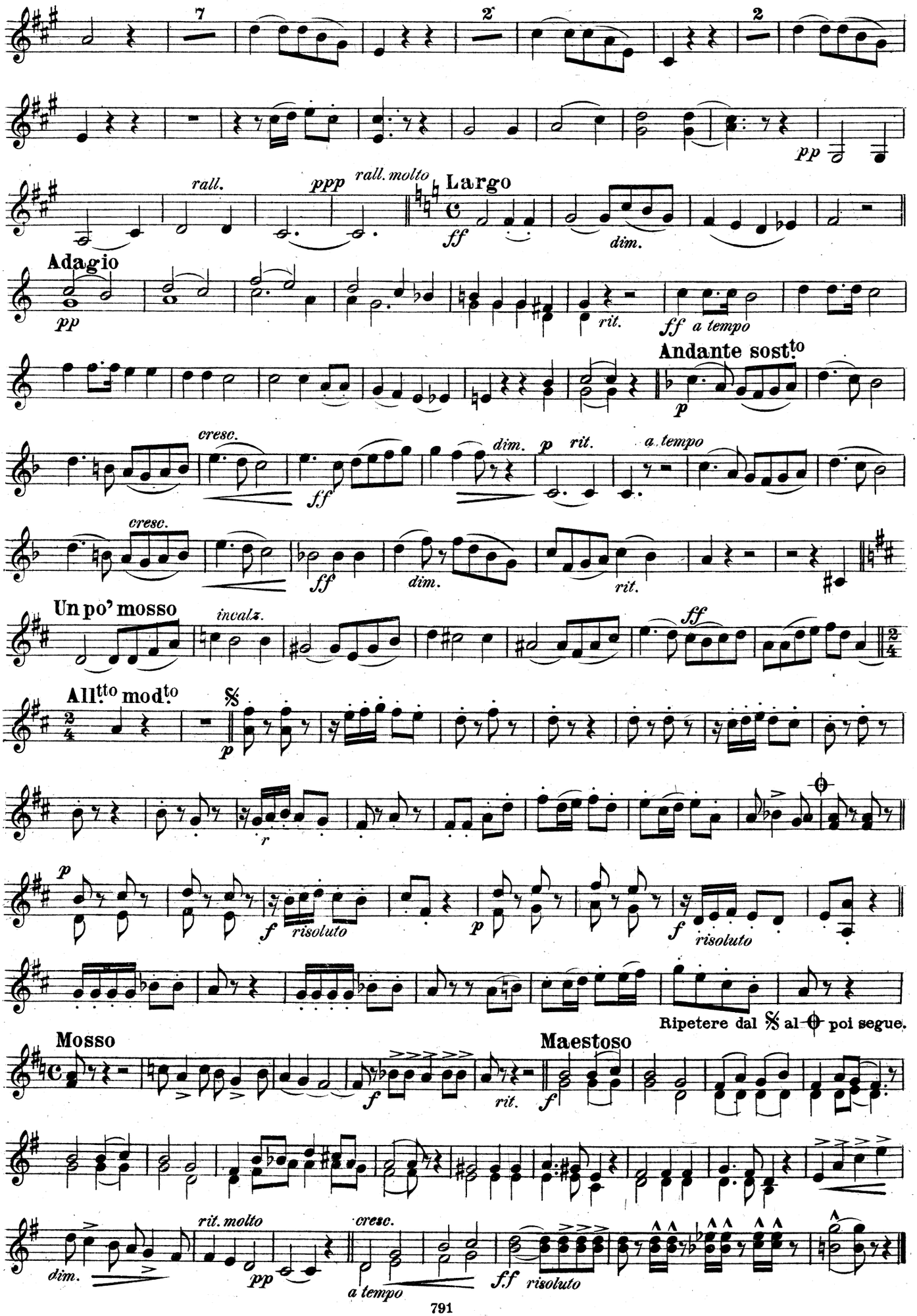
7
2
2
pp
rall.
ppp
rall. molto
Largo
ff
dim.
Adagio
pp
rit.
ff a tempo
Andante sost.to
p
cresc.
ff
dim.
p
rit.
a tempo
cresc.
ff
dim.
rit.
Un po' mosso
incalz.
ff
All.tto mod.to
p
r
p
f
risoluto
p
f
risoluto
Ripetere dal 𝄋 al ⊕ poi segue.
Mosso
f
rit.
Maestoso
f
dim.
rit. molto
pp
cresc.
a tempo
f.f
risoluto

IL MANDOLINO

Periodico quindicinale di musica per orchestra a plettro

TORINO (107) - Via Martiri Fascisti, 16 (già via Superga) - TORINO (107)

Sinfonie, Ouvertures, Intermezzi, Rapsodie

Pot-Pourris, Marcie, Valzer, Mazurche, ecc.

MANDOLA

Risorgimento Italiano	*Sinfonia*	M.° G. Anelli
Sinfonia romantica	„	„
Sinfonia drammatica	„	„
Risveglio Italico	„	„
La poupée	*Pot-pourri*	M.° E. Audran
San Giusto	*Ouverture*	M.° I. Bitelli
I mandolini a congresso	*Sinfonia*	M.° C. Bracco
Toujours unis	*Valzer*	M.° O. Brunetti
Follia	*Marcia Brillante*	„
Curiosetta	*Mazurca*	„
Sinfonia in sol	*Sinfonia*	M.° D. De-Giovanni
Il traforo del Semptone	„	„
Flores Andinas	„	„
Petit Poème Symphonique	„	„
Roma-Torino	„	„
Patria lontana	„	M.° R. Diens
Souvenir de Rome	„	M.° F. Francia
Lola	„	M.° G. Lavitrano
Ouverture	*Ouverture*	M.° A. Liprandi
Rapsodia Ungherese N. 2	*Pezzo da Concerto*	M.° F. Liszt
Jolanda	*Sinfonia*	M.° L. Provera
Mormorio del mare	*Intermezzo*	M.° S. Salvetti
Rapsodia Spagnuola	*Pezzo da Concerto*	„
Sogno bizzarro	*Capriccio*	„
Notte di luna	*Bozzetto*	„
Fra l'ombre della pineta	*Idillio*	„
Poesia alpestre	*Ouverture-Fantasia*	„
Il canto del diavolo	*Capriccio*	M.° G. Sartori
Fior Trentino	*Valzer di Concerto*	„
Flora	*Fantasia*	„
Pot-pourri popolare	*Pot-Pourri*	„
Tramonto	*Valzer*	„
Fiore Alpino	„	„
Fiori sparsi	*Fantasia*	„
Armonie alpine	„	„
Passione e gioia	*Valzer lento*	„
Le Campane di S. Lucio	*Fantasia (con campane)*	„
Prime rose	„	„
Canestro di fiori	*Preludio*	„
La Sagra del villaggio	*Fantasia (con campane)*	„

Prezzo per ciascuna parte staccata **L. 1,00** (Estero **L. 1,10**)

Tutti i diritti riservati. — Tous droits réservés. — Alle Rechte vorbehalten.

MANDOLE

Armonie alpine

Fantasia per Orchestra Mandolinistica

Mº G. SARTORI.

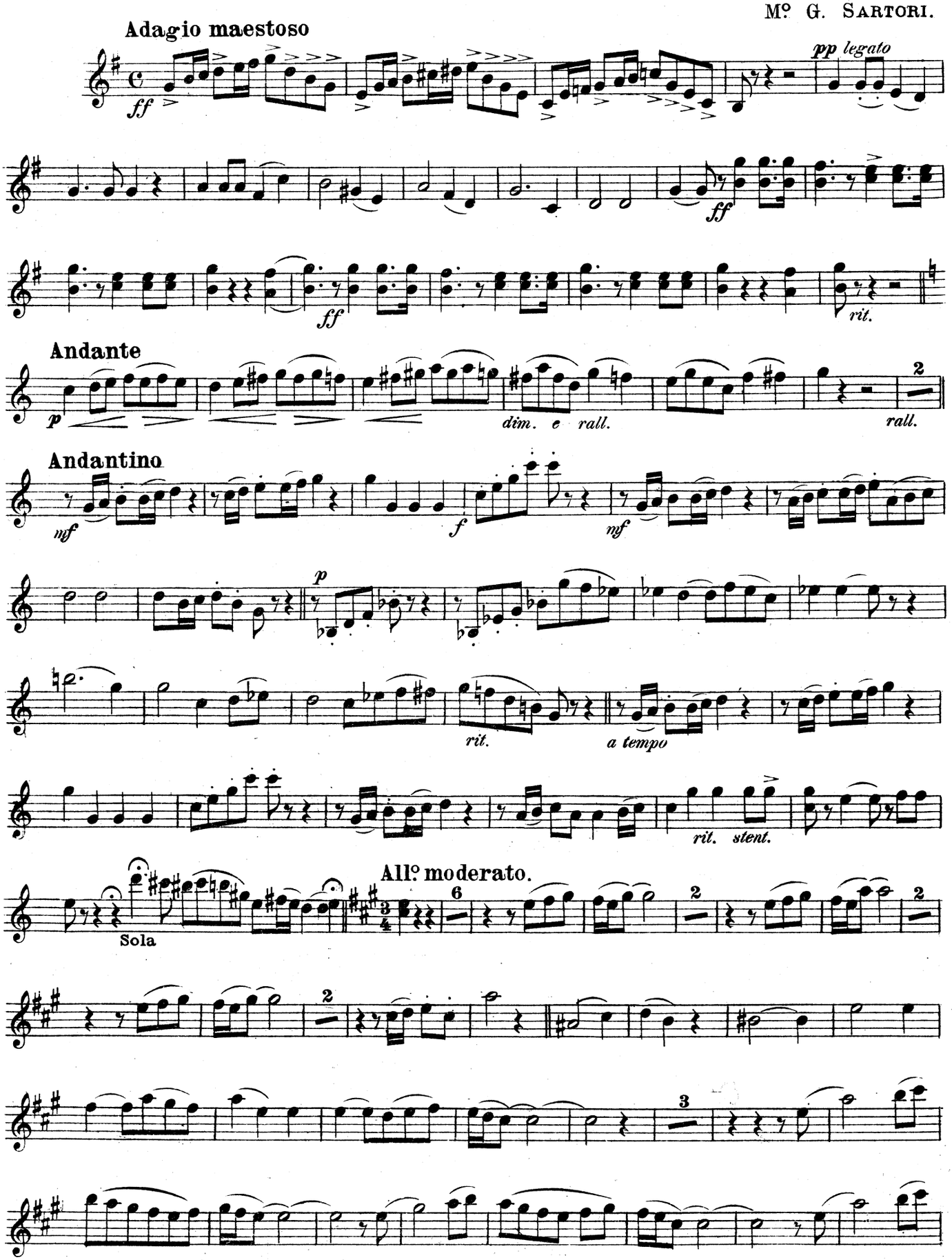

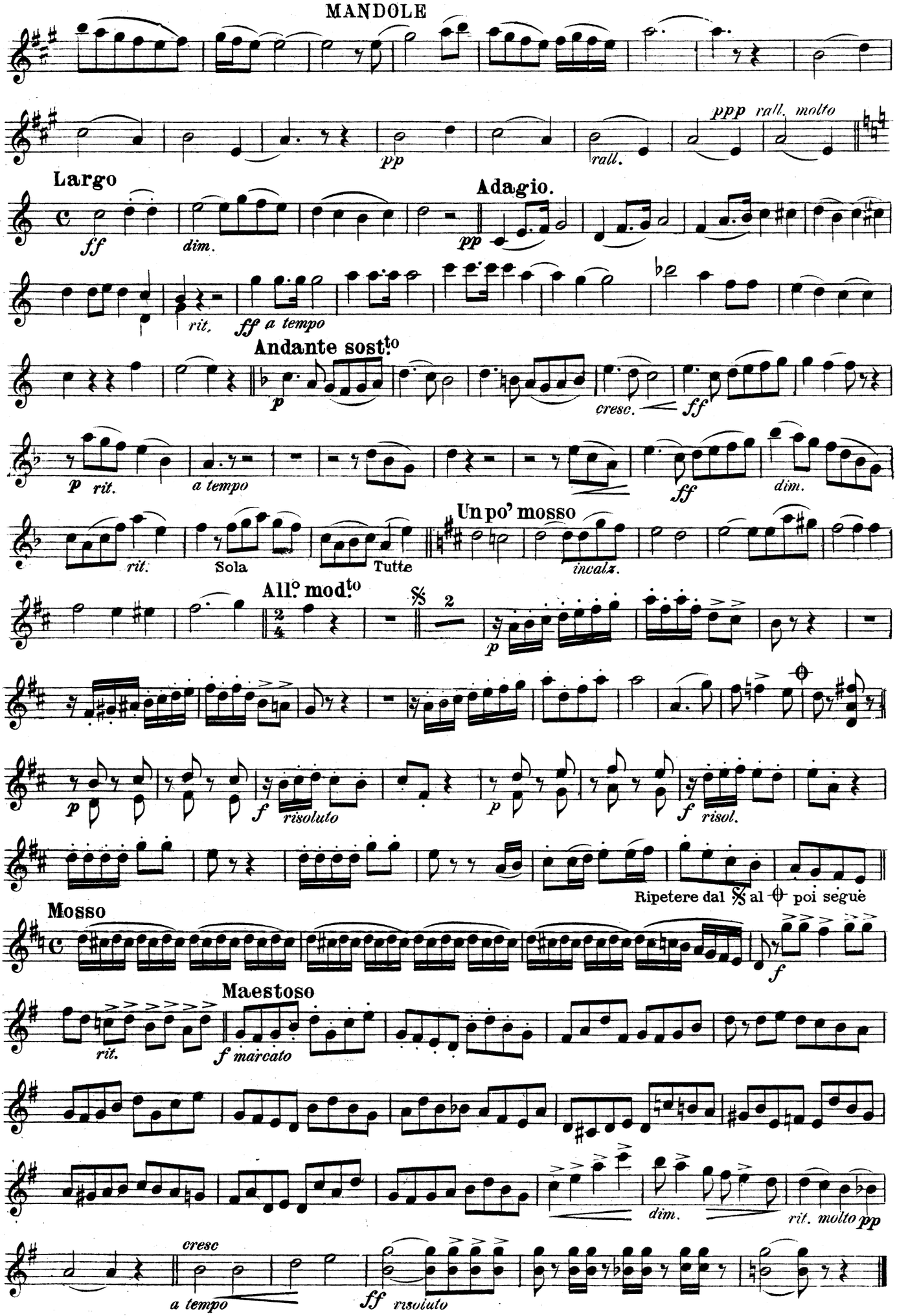
MANDOLE
pp
rall.
ppp rall. molto
Largo
ff
dim.
Adagio.
pp
rit.
ff a tempo
Andante sost.to
p
cresc.
ff
p rit.
a tempo
ff
dim.
rit.
Sola
Tutte
Un po' mosso
incalz.
All.o mod.to
p
f risoluto
p
f risol.
Ripetere dal 𝄋 al 𝄌 poi segue
Mosso
f
rit.
f marcato
Maestoso
dim.
rit. molto pp
cresc
a tempo
ff risoluto

IL MANDOLINO

TORINO - Via Superga 16 - TORINO

Sinfonie. Ouvertures. Intermezzi. Rapsodie.

Pot - Pourri. Marcie. Valzer. Mazurche ecc.

MANDOLONCELLO.

FLORES ANDINAS	SINFONIA	Mº D. De-Giovanni.
ROMA-TORINO	»	»
SINFONIA IN SOL	»	»
POEME SYMPHONIQUE	»	»
IL TRAFORO DEL SEMPIONE	»	»
RISORGIMENTO ITALIANO	»	Mº G. Anelli.
JOLANDA	»	Mº L. Provera.
LOLA	»	Mº G. Lavitrano.
SOUVENIR DE ROME	»	Mº F. Francia.
I MANDOLINISTI A CONGRESSO	»	Mº C. Bracco.
PATRIA LONTANA	»	Mº R. Diens.
RAPSODIA SPAGNUOLA	»	Mº S. Salvetti.
SOGNO BIZZARRO	CAPRICCIO	»
MORMORIO DEL MARE	INTERMEZZO	»
IL CANTO DEL DIAVOLO	CAPRICCIO	Mº G. Sartori.
LA POUPÉE	POT-POURRI	Mº E. Audran.
FOLLIA	MARCIA-BRILLANTE	Mº O. Brunetti.
TOUJOURS UNIS	VALZER	»
CURIOSETTA	MAZURCA	»
OUVERTURE		Mº A. Liprandi.
FIOR TRENTINO	VALZER DI CONCERTO	Mº G. Sartori.
FLORA	FANTASIA	„ „
NOTTE DI LUNA	BOZZETTO	Mº Salvetti Simone.
SAN GIUSTO	OUVERTURE	Mº I. Bitelli.
POT-POURRI POPOLARE		Mº G. Sartori.
TRAMONTO	VALZER	„ „
FRA L'OMBRE DELLA PINETA	IDILLIO	Mº S. Salvetti.
SINFONIA ROMANTICA		Mº G. Anelli.
FIORE ALPINO	*Valzer*	„ G. Sartori.
RAPSODIA UNGHERESE	*Pezzo da Concerto*	„ Franz Liszt.
FIORI SPARSI	*Fantasia*	„ G. Sartori.
SINFONIA DRAMMATICA		„ G. Anelli.
POESIA ALPESTRE	*Ouverture - Fantasia*	„ S. Salvetti.
ARMONIE ALPINE	*Fantasia*	„ G. Sartori.

Prezzo per ciascuna parte staccata **L. 1,00** (Estero **L. 1,10**)

Direttore Editore Responsabile G. MONTICONE - Officine Graf. Musicali F.lli AMPRIMO - Torino

MANDOLONCELLO

Armonie alpine

Fantasia per Orchestra Mandolinistica

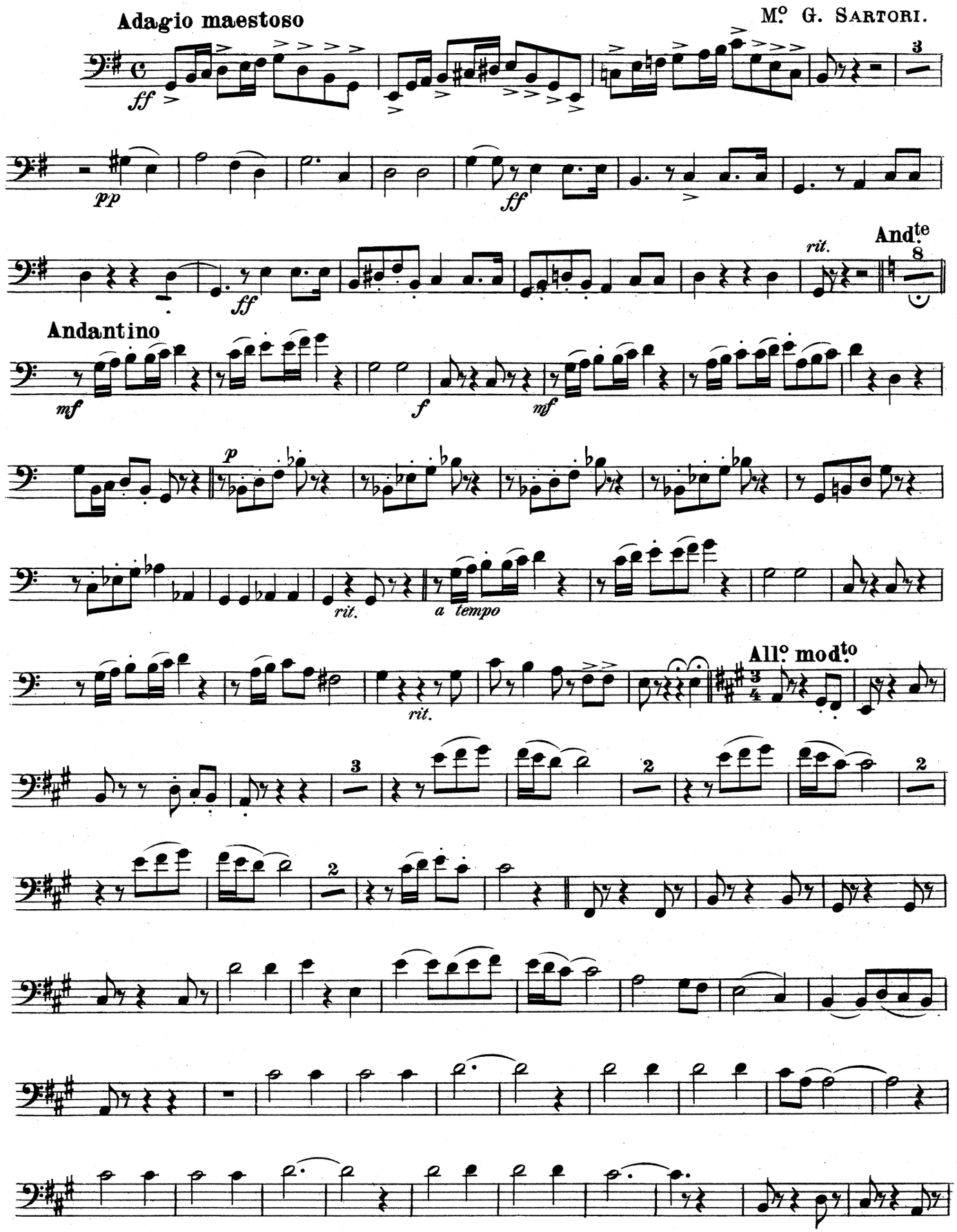

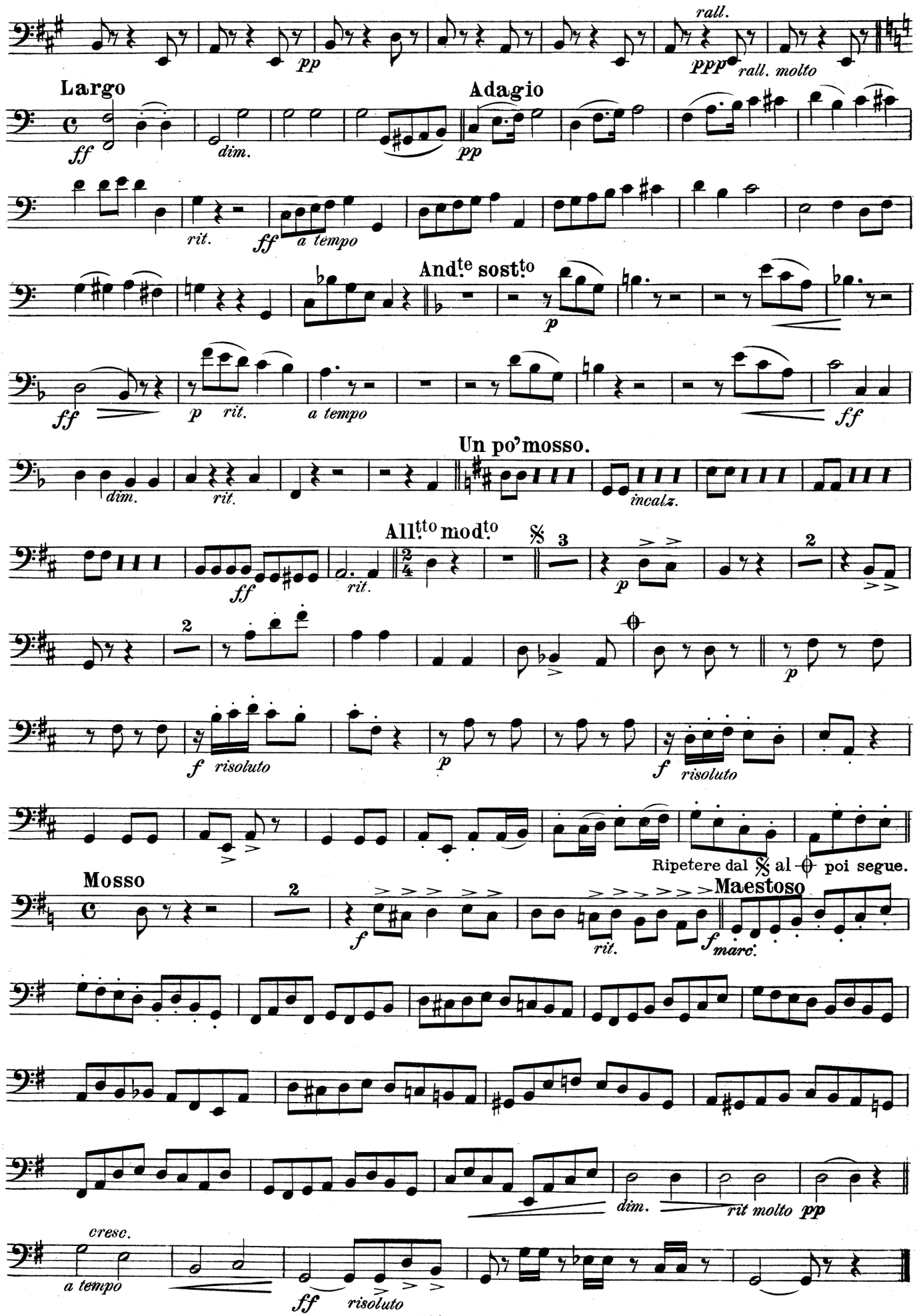
pp
rall.
ppp
rall. molto
Largo
ff
dim.
Adagio
pp
rit.
ff
a tempo
And.te sost.to
p
ff
p
rit.
a tempo
ff
Un po' mosso.
dim.
rit.
incalz.
All.tto mod.to
ff
rit.
p
2
2
p
f
risoluto
p
f
risoluto
Ripetere dal 𝄋 al ⊕ poi segue.
Mosso
2
f
rit.
f
marc.
Maestoso
dim.
rit molto
pp
cresc.
a tempo
ff
risoluto

IL MANDOLINO

Periodico quindicinale di musica per orchestra a plettro

TORINO (107) - Via Martiri Fascisti, 16 (già via Superga) - TORINO (107)

Sinfonie, Ouvertures, Intermezzi, Rapsodie

Pot-Pourris, Marcie, Valzer, Mazurche, ecc.

CHITARRE e BASSI.

Risorgimento Italiano	*Sinfonia*	M.° G. Anelli
Sinfonia romantica	"	"
Sinfonia drammatica	"	"
Risveglio Italico	"	"
La poupée	*Pot-pourri*	M.° E. Audran
San Giusto	*Ouverture*	M.° I. Bitelli
I mandolini a congresso	*Sinfonia*	M.° C. Bracco
Toujours unis	*Valzer*	M.° O. Brunetti
Follia	*Marcia Brillante*	"
Curiosetta	*Mazurca*	"
Sinfonia in sol	*Sinfonia*	M.° D. De-Giovanni
Il traforo del Sempione	"	"
Flores Andinas	"	"
Petit Poème Symphonique	"	"
Roma-Torino	"	"
Patria lontana	"	M.° R. Diens
Souvenir de Rome	"	M.° F. Francia
Lola	"	M.° G. Lavitrano
Ouverture	*Ouverture*	M.° A. Liprandi
Rapsodia Ungherese N. 2	*Pezzo da Concerto*	M.° F. Liszt
Jolanda	*Sinfonia*	M.° L. Provera
Mormorio del mare	*Intermezzo*	M.° S. Salvetti
Rapsodia Spagnuola	*Pezzo da Concerto*	"
Sogno bizzarro	*Capriccio*	"
Notte di luna	*Bozzetto*	"
Fra l'ombre della pineta	*Idillio*	"
Poesia alpestre	*Ouverture-Fantasia*	"
Il canto del diavolo	*Capriccio*	M.° G. Sartori
Fior Trentino	*Valzer di Concerto*	"
Flora	*Fantasia*	"
Pot-pourri popolare	*Pot-Pourri*	"
Tramonto	*Valzer*	"
Fiore Alpino	"	"
Fiori sparsi	*Fantasia*	"
Armonie alpine	"	"
Passione e gioia	*Valzer lento*	"
Le Campane di S. Lucio	*Fantasia (con campane)*	"
Prime rose	"	"
Canestro di fiori	*Preludio*	"
La Sagra del villaggio	*Fantasia (con campane)*	"
Omaggio a Trento	*Fantasia*	"
La Leggenda del Castello	*Intermezzo sinfonico*	M.° A. Figliolini
Crepuscolo	*Preludio*	M.° D. Berruti
Impressioni Musicali	*Fantasia*	M.° G. Sartori

Prezzo per ciascuna parte staccata **L. 1,00** (Estero **L. 1,10**)

Tutti i diritti riservati. — Tous droits réservés. — Alle Rechte vorbehalten.

CHITARRE
e
BASSI

Armonie alpine

Fantasia per Orchestra Mandolinistica

M.º G. SARTORI.

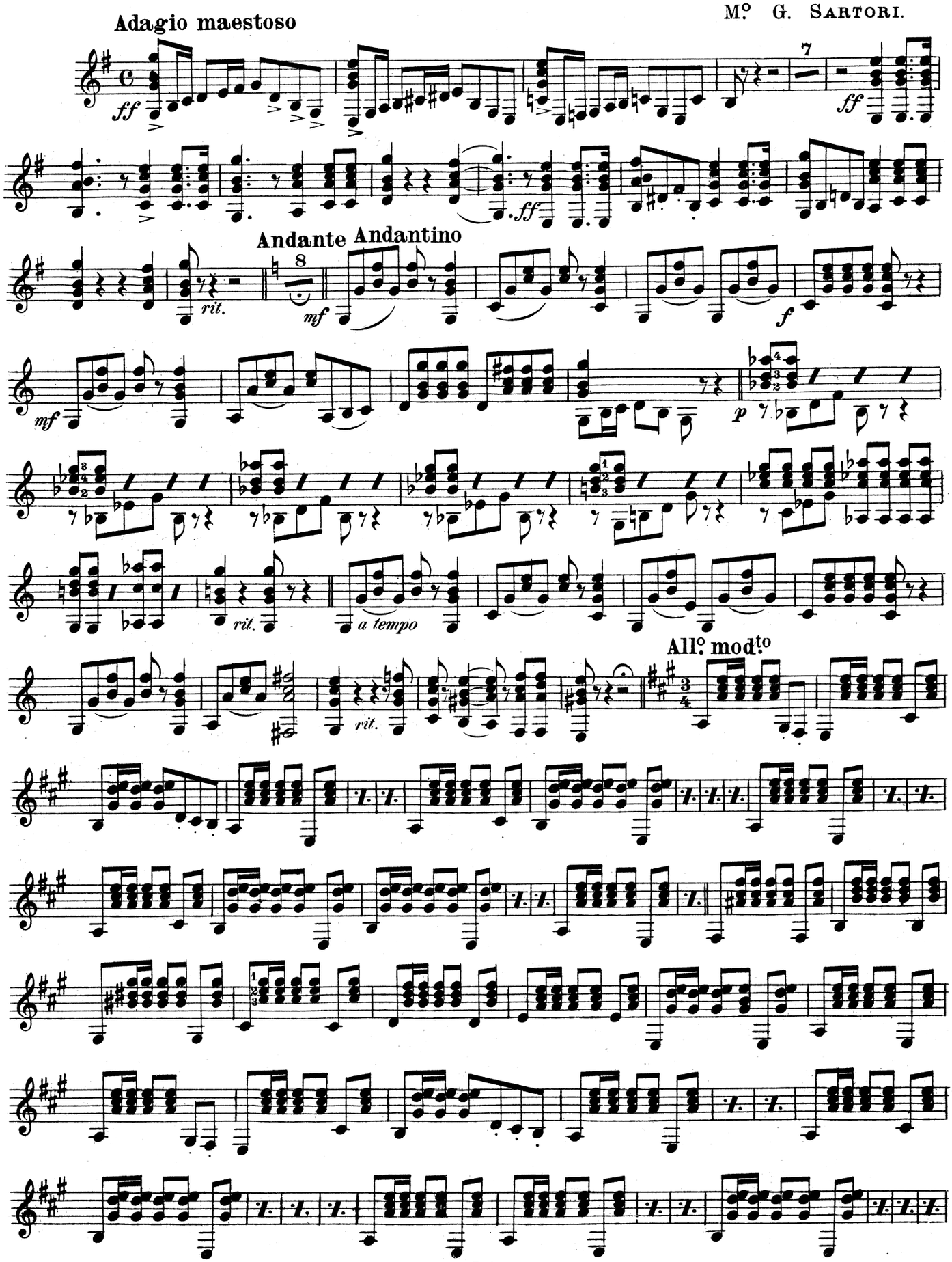

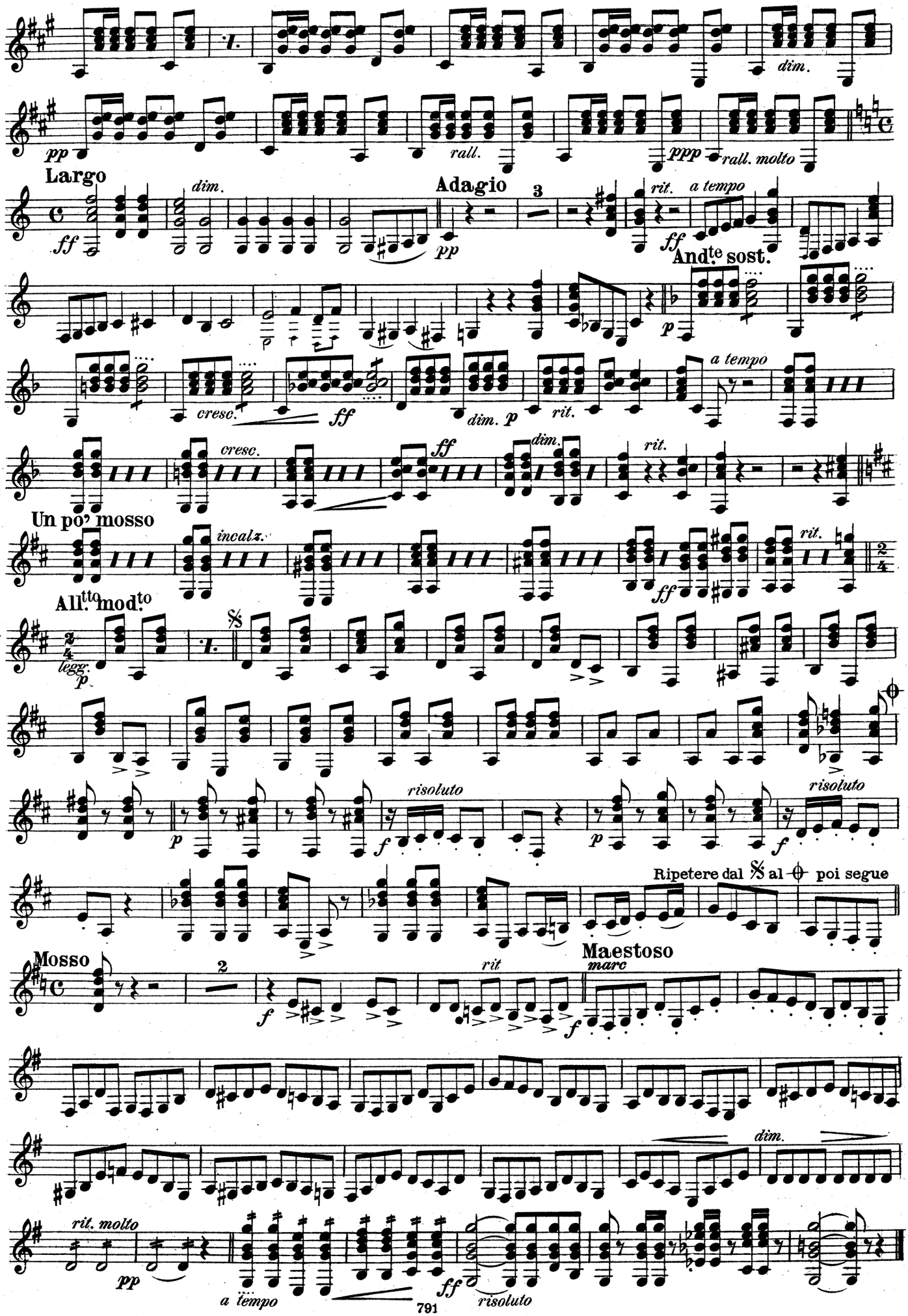
dim.
pp
rall.
ppp
rall. molto
Largo
ff
dim.
Adagio
3
pp
rit.
a tempo
ff
And.te sost.
p
cresc.
ff
dim.
p
rit.
a tempo
cresc.
ff
dim.
rit.
Un po' mosso
incalz.
ff
rit.
All.tto mod.to
legg.
p
risoluto
f
p
f
risoluto
Ripetere dal 𝄋 al ⊕ poi segue
Mosso
2
f
rit
Maestoso
marc
f
dim.
rit. molto
pp
a tempo
ff
risoluto

Musikklub „Harmonie"
Neustadt a. Hdt.

Bass.

Armonie alpine

A. Sartori.

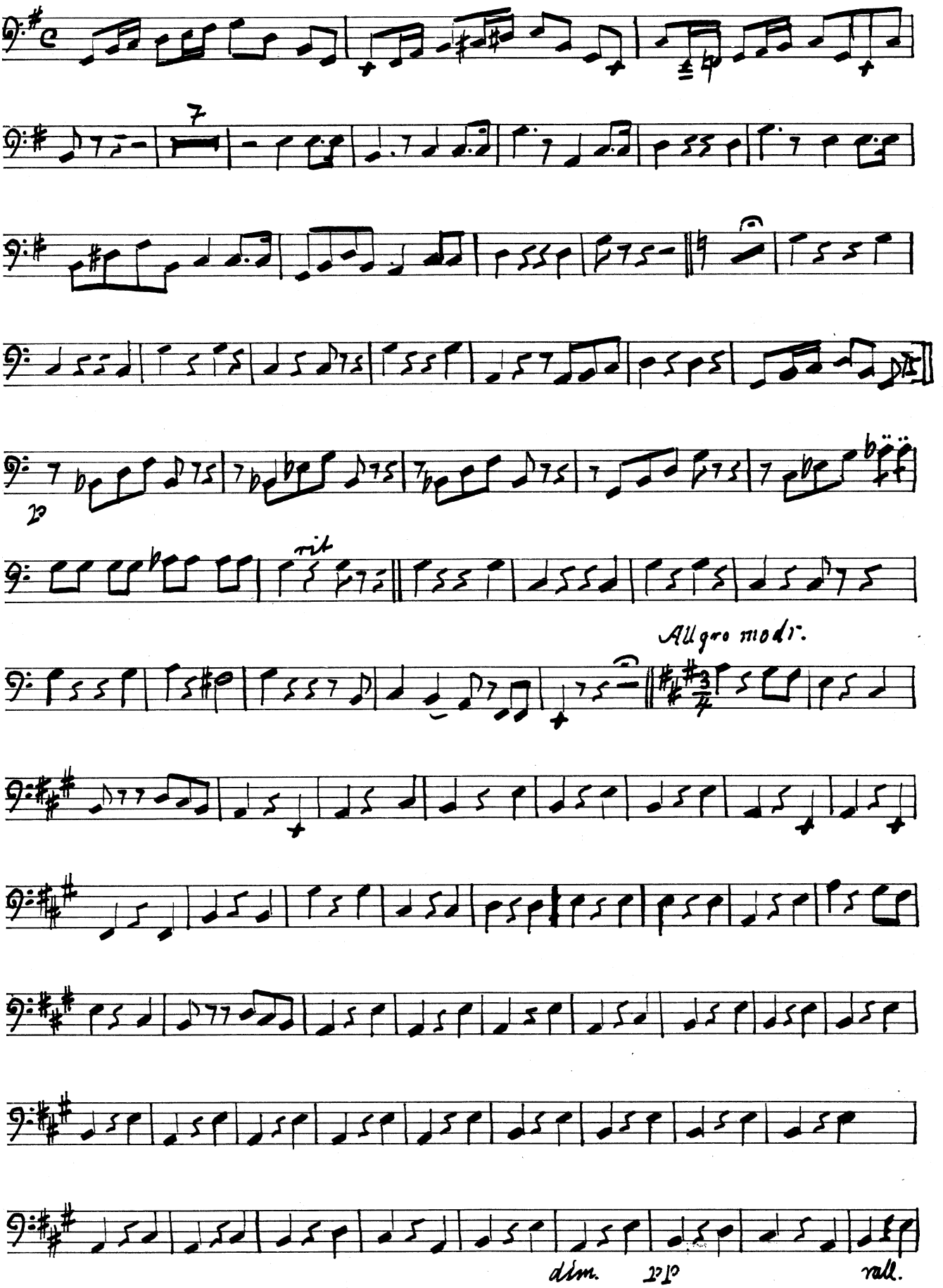

Musikklub „Harmonie"
Neustadt a. Hdt.

Largo

Adagio

rit

Andante sost.

rit

Un poco mosso

Allg. moderato

Mass

Armonie alpine.

Musikklub „Lie.
Neustadt/Wstr.
152

Mandoloncello.

Armonie alpine.

Adagio maestoso.

Mo Giacomo Sartori.

ff

ff

ff

rit.

Andante.

rall.

rall.

Andantino

f

mf

p

rit.

a tempo.

rit. stent.

(Solo.)

Allo moderato.

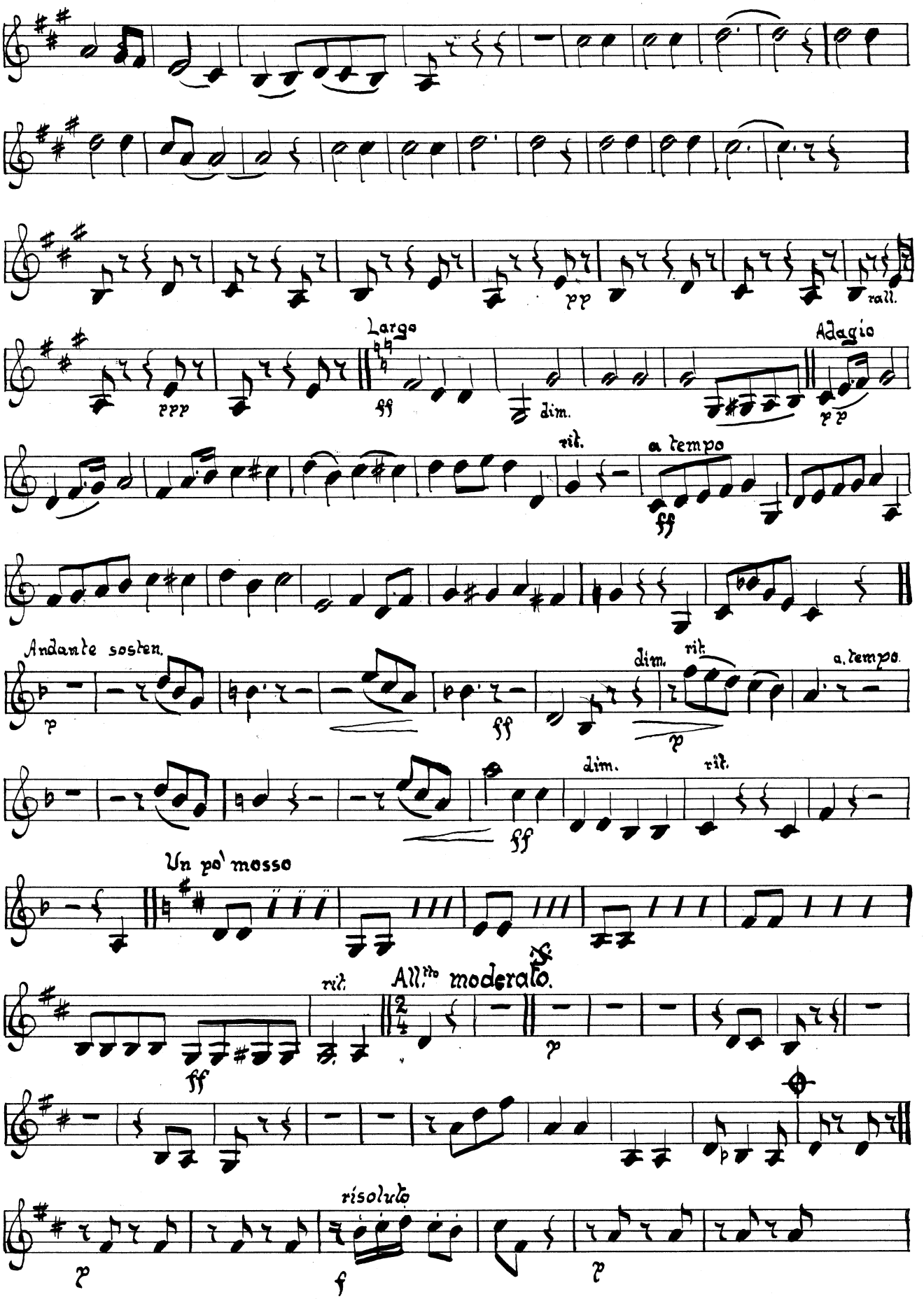
pp
rall.
ppp
Largo
ff
dim.
Adagio
pp
rit.
a tempo
ff
Andante sosten.
p
ff
dim.
rit.
p
a tempo.
ff
dim.
rit.
Un po' mosso
rit.
ff
All.to moderato.
p
risoluto
p
f
p

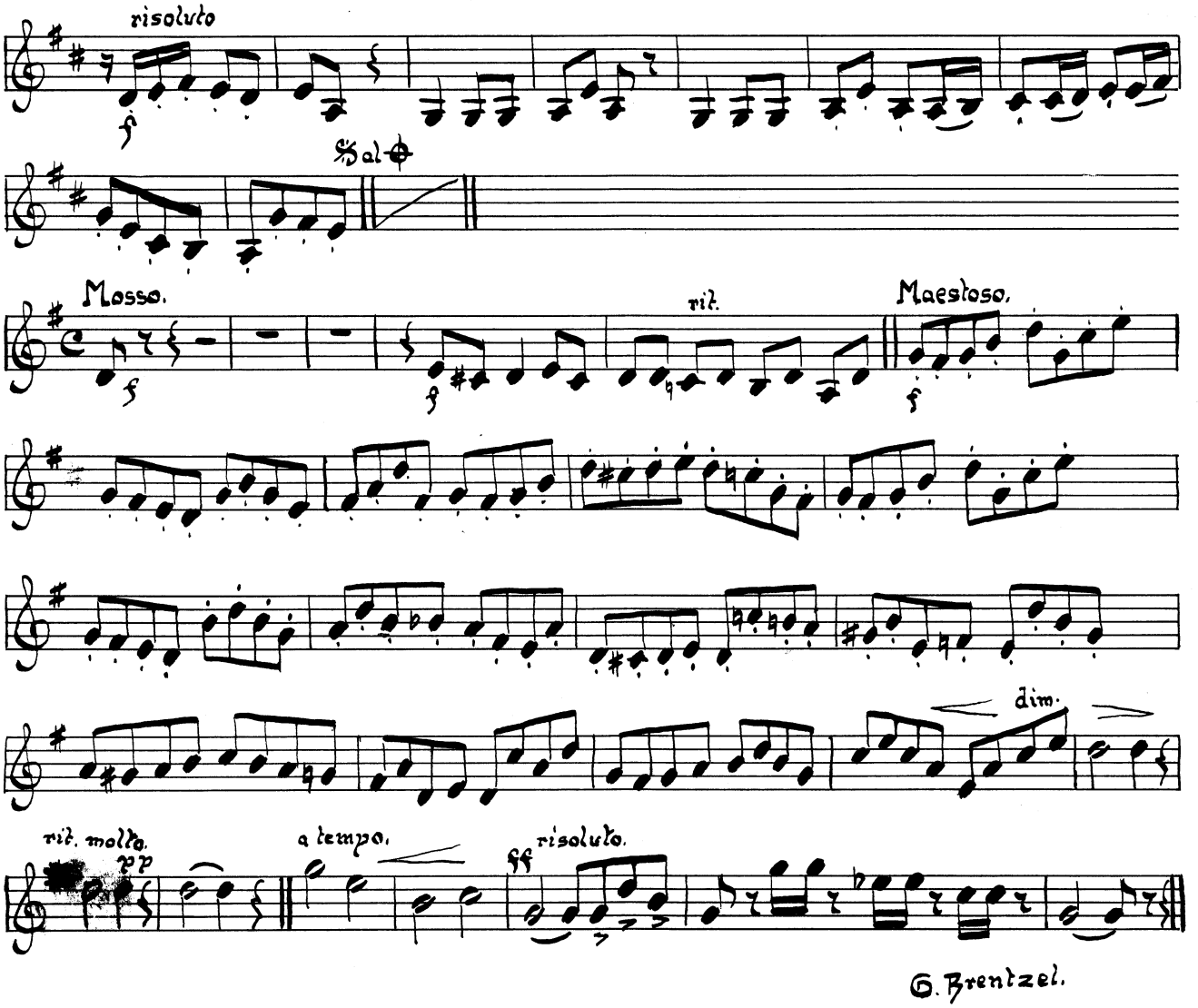
risoluto
f
Dal ⊕
Mosso.
f
f
rit.
Maestoso.
f
dim.
rit. molto.
pp
a tempo.
ff
risoluto.
G. Brentzel.