JAN BUCHTELE

SOUVENIR DE BELGRADE

VIOLON & PIANO

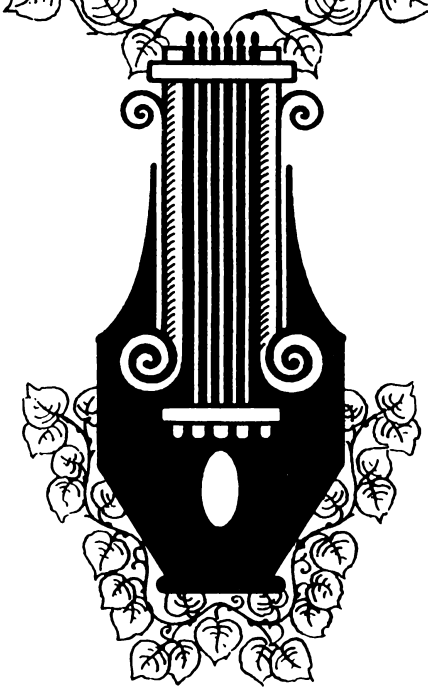

EDITION=NEUBERT

№ 180.

Respectueusement dediée
à Sa Majesté Pierre Roi de Serbie

SOUVENIR DE BELGRADE

pour

VIOLON

avec accomp. de Piano.

par

JAN BUCHTELE.

PROPRIÉTÉ POUR TOUS PAYS.

ÉDITEUR
A. NEUBERT, PRAGUE
DEPOSÉ À PARIS • LEIPZIG • CHICAGO.
COPYRIGHT 1922 BY A. NEUBERT, PRAHA.

Respectueusement dediée à Sa Majesté
PIERRE I.
Roi de Serbie.

SOUVENIR DE BELGRADE

Jan Buchtele

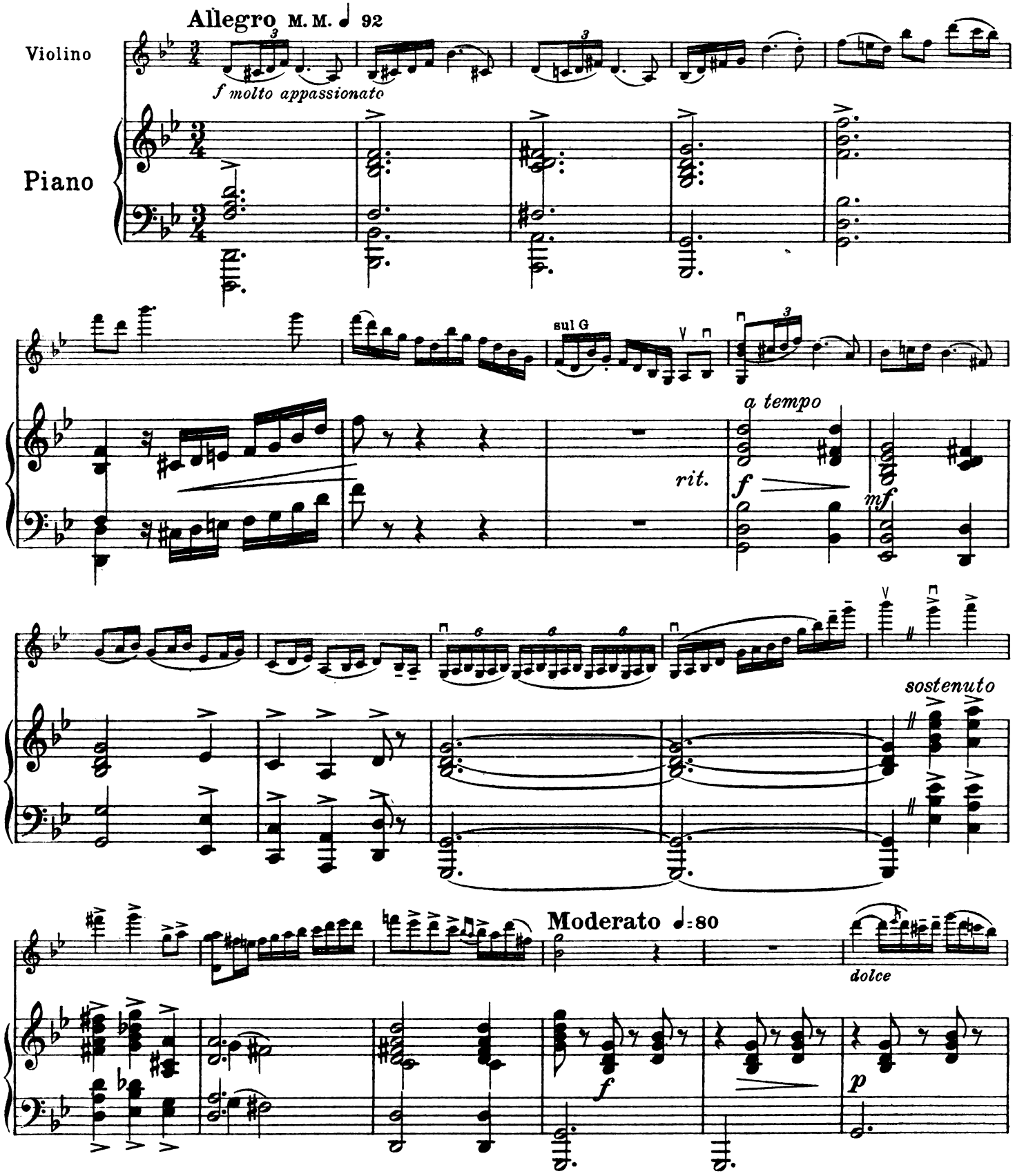

Éditeúr A. Neubert, Prague
Copyright 1922 by A. Neubert, Praha
Edition Neubert Nº 180
Provozovací právo vyhrazeno
Droits d'exécution réservés.

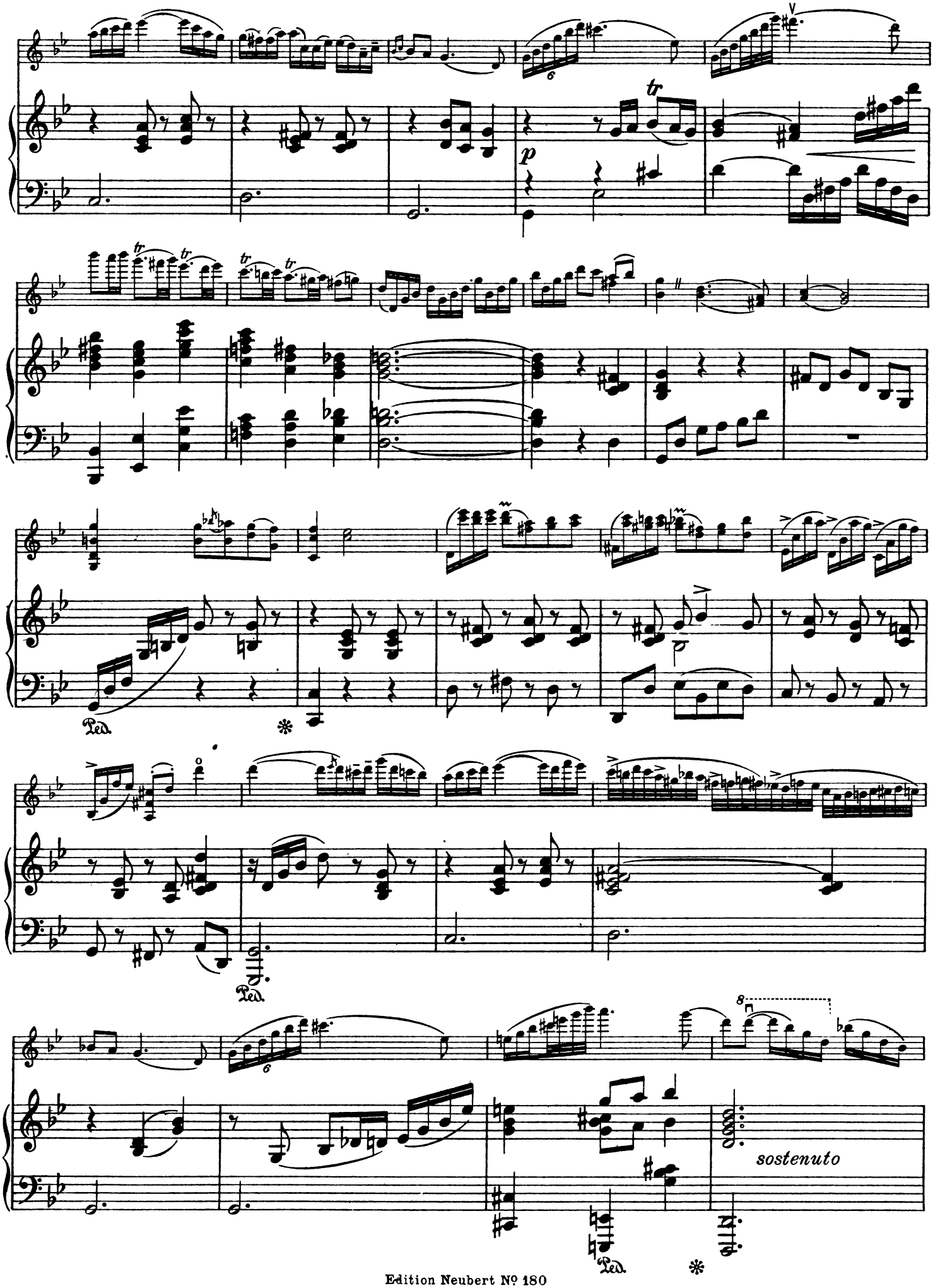
p
Ped.
Ped.
sostenuto
Ped.

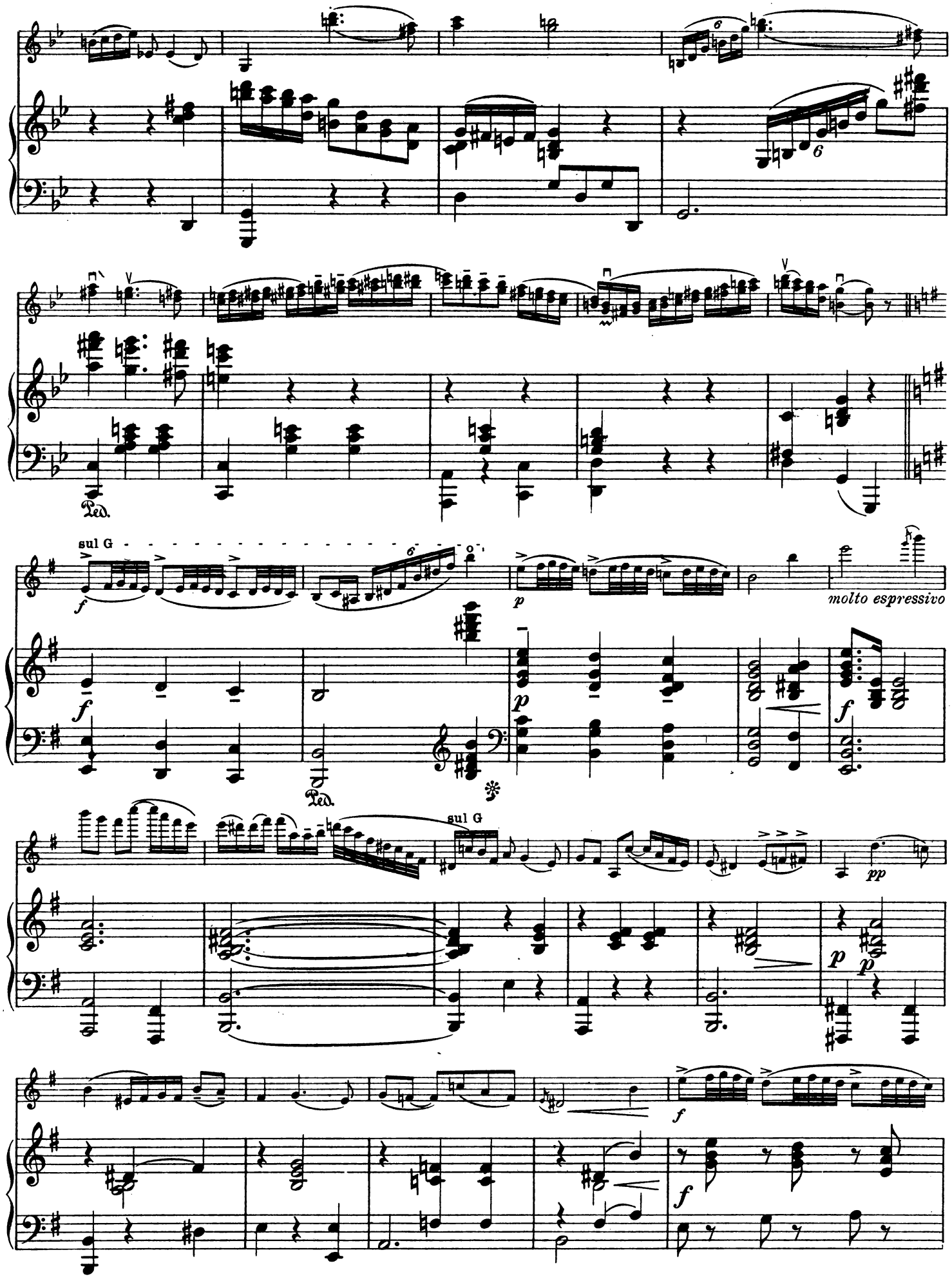
sul G
molto espressivo
sul G

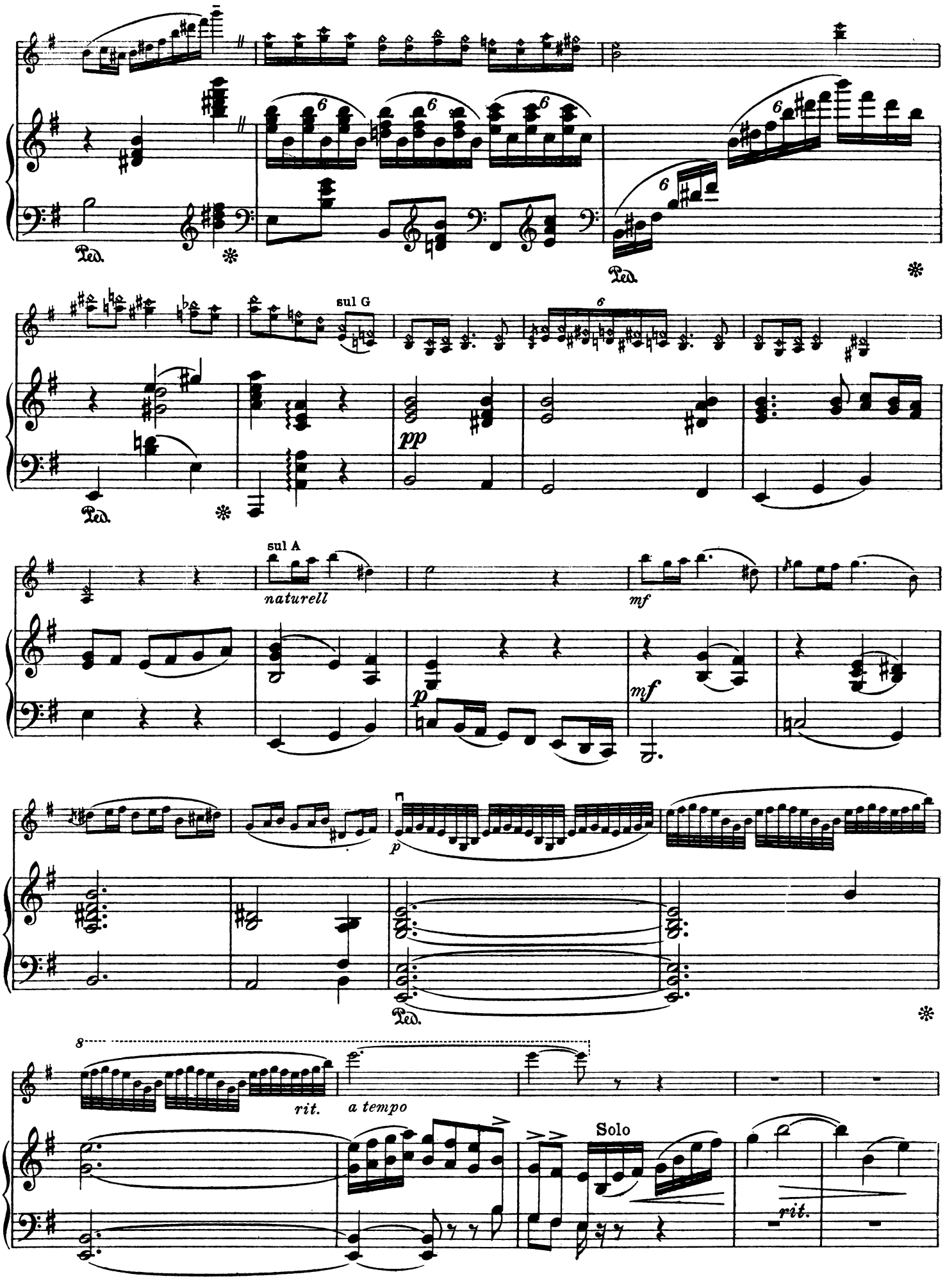
Ped.
sul G
pp
sul A
naturell
mf
p
mf
p
Ped.
8
rit.
a tempo
Solo
rit.

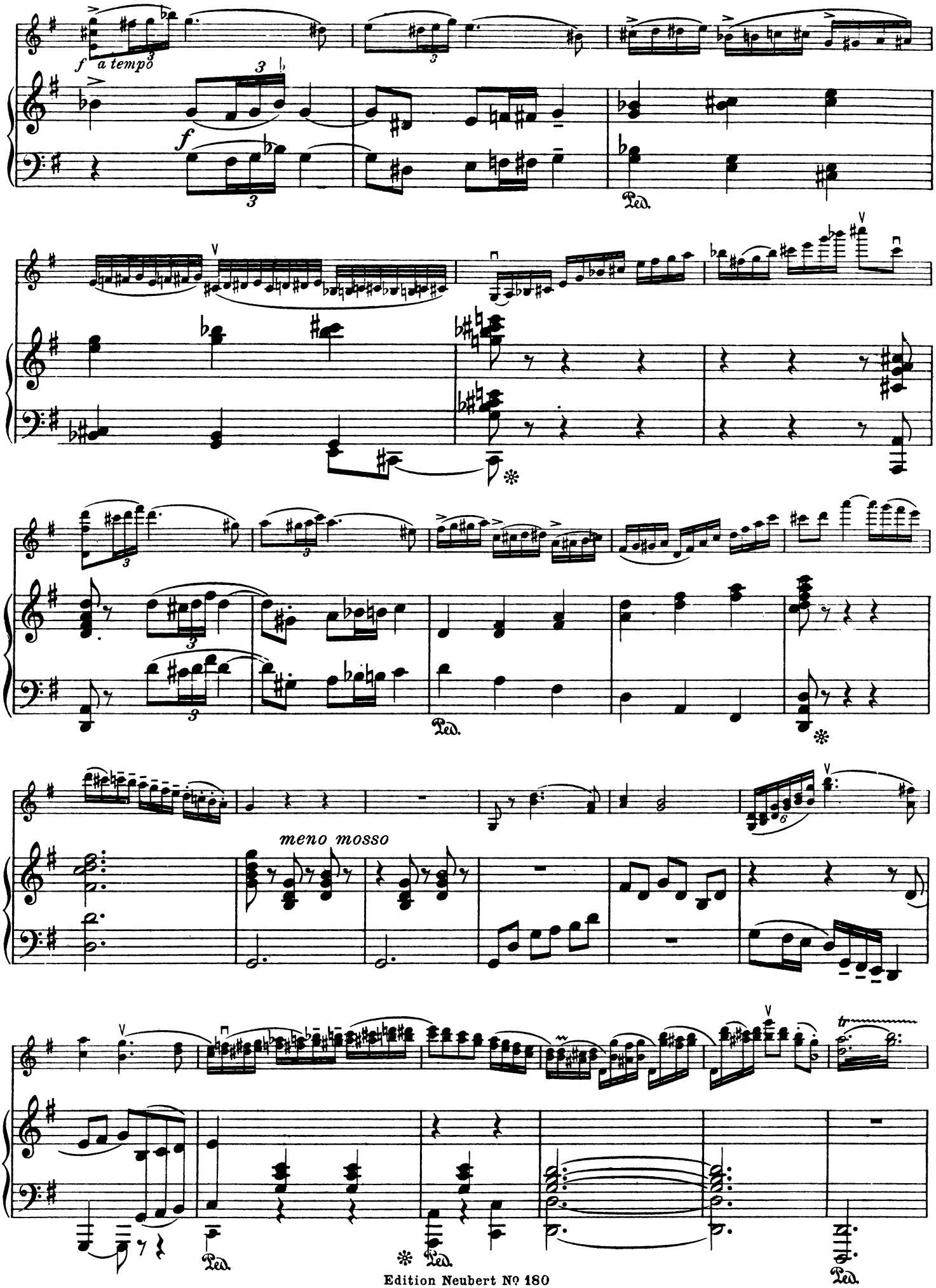
f a tempo
f
Ped.
meno mosso
Ped.
Ped.
Ped.
Ped.

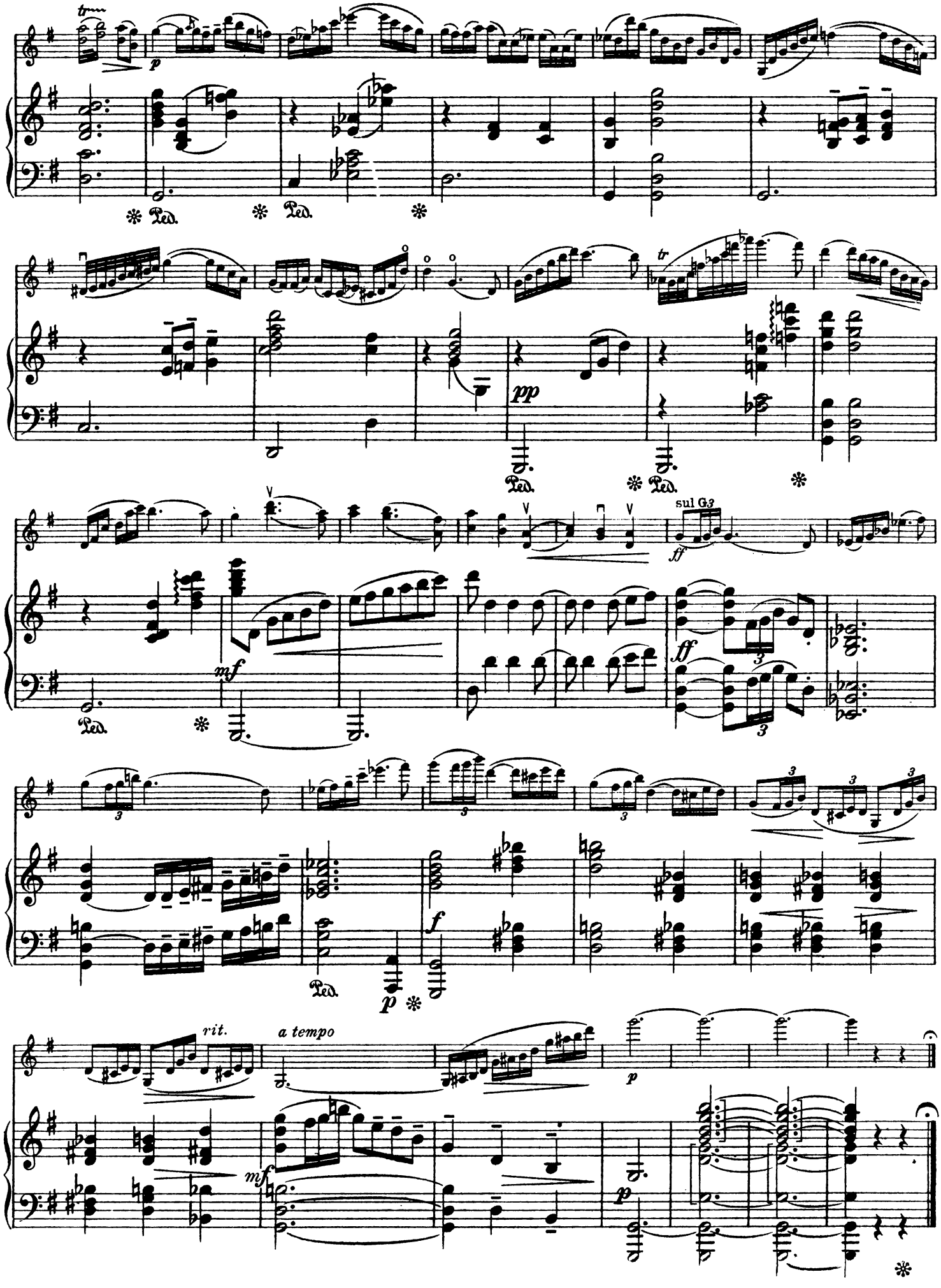

C. G. Röder, Lipsko.

V levné a populární sbírce

EDITION NEUBERT

vyšly následující sbírky na mnohých ústavech zavedené a povolanými paedagogy za vhodné, zábavné doplňky k BEYERově PŘÍRAVNÉ ŠKOLE HRY KLAVIRNÍ odporučené:

MLADÝM PIANISTŮM

KAREL SVOBODA:

ČESKOSLOVENSKÉ PERLY

110 národních písní českoslov. pro klavír na 2 ruce v slohu postupujícím s podlož. textem.
Seš. I: 20 písní. Seš. II: 20 písní. Seš. III: 30 písní. Seš. IV: 20 písní. Seš. V: 20 písní. Tytéž v jednom svazku.
Dle posudků předních našich paedagogů nejlepší sbírka nár. písní.

JINDŘICHA MÁSLO:

ČESKOSLOV. OPERNÍ ALBUM

Výbor 10 proslulých melodií a arií v snadném slohu s podlož. textem.
První nejsnadnější sbírka oper. melodií z „Prodané nevěsty", „Hubičky" a j. Jediná, která jest upravena českým skladatelem. (Edition Neubert č. 57) ..... Kč 8.80

Z DĚTSKÉHO MÁJE

16 melodických skladbiček v objemu 5 tonů.
Skladbičky ryzí originality a původních melodií. (Edition Neubert č. 59) ..... Kč 10.—

VESELE I VÁŽNĚ

10 instr. melodických skladbiček pro klavír 4 ručně.
Part Imo v objemu 5 tonů. (Edition Neubert č. 58) ..... Kč 12.—
Skladbičky určeny pro první počátky ve hře klavírní. Zavedeny na ústavech místo Diabelli-ho.

JAN BUŠEK:

ZLATÉ MLÁDÍ

12 melodických instruktivních skladbiček pro malé pianisty v objemu 5 a 6 tonů. (Edit. Neubert č. 171) Kč 10.—
Sbírka, těšící se u všech učitelů i žáků velké oblibě.

POKROČILEJŠÍM PIANISTŮM

ANTONÍNA DVOŘÁKA:

SMĚS z opery RUSALKA. Vínek nejkrásnějších melodií s podlož. tekstem.
V snažším slohu upravil Jindř. Máslo. Seš. 1. 2. (Edition Neubert č. 70 a 71) ..... po Kč 10.—

SMĚS z opery ČERT A KÁČA. Výbor nejlepších melodií s podlož. tekstem.
V snažším slohu upravil Jindř. Máslo. (Edition Neubert č. 72.) ..... Kč 10.—

SMĚS z opery JAKOBÍN. Nejkrásnější motivy a melodie s podlož. tekstem.
V snažším slohu upravil J. Máslo. (Edition Neubert č. 73) .....

JANA BUŠKA

STRUČNÁ NAUKA O HUDBĚ

Třetí, rozmnožené, opravené vydání.
Vhodná pomůcka při studiu hry klavírní a houslové.