

Важья Сива

ОПЕРА ВЪ ЛЯТИ ДѢЙСТВІЯХЪ
музыка

Ж. Н. СѢРОВА.

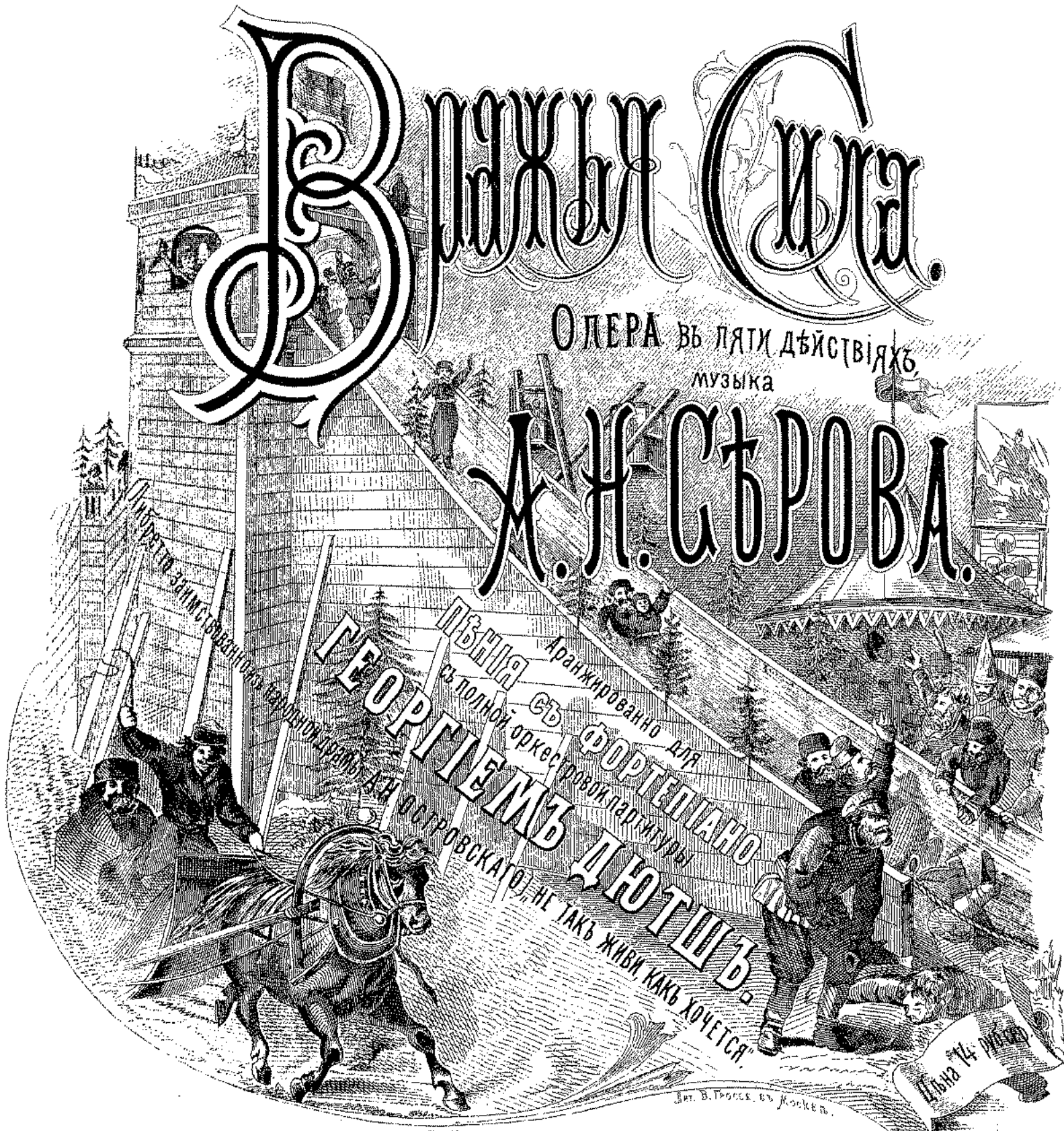

ПѢНІЯ Аранжированно для
съ полной оркестровкой фортепiano
и фортелiano для
оркестровки партитуры
ГЕОРГІЕМЪ ДЮТШЪ
НЕ ТАКЪ ЖИВИ, КАКЪ ХОЧЕТСЯ!

Дит. В. Торок. въ Москвѣ.

Собственность издателя

А. Гутхейль  **въ Москвѣ,**

ПОСТАВЩИКА ДВОРА
ЕГО ИМПЕРАТОРСКАГО ВЕЛИЧЕСТВА и комисс. ИМПЕРАТОРСКИХЪ ТЕАТРОВЪ.
Кузнецкій мостъ, 14.

Петроградъ, у А. Юганскаго.
Кіевъ, у Л. Изидковскаго. Варшава, у Гебтнеръ и Вольфъ.

ВСТУПЛЕНИЕ

къ оперы
ВРАЖЬЯ СИЛА

музыка
А. Н. СЪРОВА.

Переложение
Г. О. ДЮТША.

Allegro vivace.

PIANO.

Cen fuoco.

Picc. (r)

*mf. Violino.
Viola pizz.*

Andante maestoso.

Adagio espressivo lamentoso et molto sostenuto.

6

8

piu f

Allegro vivace.

Violino.
Viola pizz.

sf

Cello pizz.

ff

1 *f* Con fuoco.

mf

ff

ff

Andante maestoso.

Andante.

Attaca № 1.

СЦЕНА ДАШИ И АФИМЪИ

„ЧУЕТЪ, ЧУЕТЪ РЕТИВОЕ“

изъ оперы

ВРАЖЬЯ СИЛА

А. Н. СЪРОВА.

Версiонiе
Г. О. ДЮТША.

Andante. (Даша сидитъ пригорюнившись около нее Афимья.)

ДАША.

Чу - етъ, чу - етъ ре - ти - во - е, Не къ до - бру е -

PIANO.

го ще - - мить— Не - редъ го - решь изъ бѣ - до - ю,

Го - во - рить, о - но бо лить!

Да че - му и быть и но - му Голь весь домъ у - насъ вверхъ

poco più moto.

дномъ, Ко - ли му - жу, какъ чу - жо - му, О но - сть ро - ди - мый

домъ! Что за жизнь, что десь, то сле - зы Вмѣ - сто

ла - ски и люб - ви Брань, по прѣ - ки да у -

гро - - зы - - Въ - сто лас - ки и люб - ви,

Брань, но прѣ - ки, да у - гро - - зы - -

Хоть на свѣ - тѣ не - жи - ви!

(Речитативомъ до вѣ темпъ.)

Дни про - ще - ны е - ми - рит - ся И про - ща - ет - ся род - ня - А

онъ Бога не бо - ит - ся! Про - ша - да - етъ по три дня! Вы - го - сти ба - тюш - ку ко зва - ли

sf colla parte.

Сынъ и думать не за - былъ! Мы его къ о - бь - ду жа - ли, А и слѣдъ о - го про - сты - ли!

pp *p* *p*

ДАША. Тешро 1.

Чу - етъ, чу - етъ ре - ти - во - е Не къ до -

АФИМЬЯ.

Ви - дно ты не счастлива, Да - ша,

Тешро 1.

p *p*

бру е - го ще - мить Не - редь го - ремь иль бѣ -

Знать та - ла - ну вѣтъ ни въ чемь,

f

до - ю, не - редь го - ремь,

Вотъ и бѣ намь, на го - ре ча - ше, За нес -

ing

иль бѣ - до - ю, Го - во - рить, о - но бо - лить!

до не - сча - стье въ домь, — за не - сча - стье въ домь!

rall.

pp

СЦЕНА ИЛЬИ И ХОРЪ ЗА КУЛИСАМИ

„УЖЬ Я СКОКЪ НА ЛЕДОКЪ“

изъ оперы

ВРАЖЬЯ СИЛА

А. Н. СЪРОВА.

Переложение
Г. О. ДЮГША.

(Илья въ шубѣ, съ тростью и шапкою, идетъ чрезъ комнату къ выходной двери.)

ДАША.

Я не зна - ю, что за чу - до! Пре - жде

PIANO.

онъ ме - ня лю - билъ! Съ той по - ры и жить сталъ ху - до -

(Илья.)

Какъ же ну сво - ю за - былъ! Ты ку - дажъ, о - тець, со -

брад - ся? Хоть бы

Илья.

И бь - жать хо - чу отъ вась!

сы - на - то дож - дал - ся...

Онъ до - мой не ка - жеть глать!

pp

Andante maestoso e pesante.

Я раз - вра - - та
без - путс - - тва

f *p* *p*

не на - ви - жу. Не въ та - кой — ужь

P colla parte.

я но - - рь — Лишь те - - перь и свѣтъ я

pp

ви - жу, Какъ жи - ву въ мо - - на - сты - - рь —

Въ мі - рь по - жияь я до - воль - но — Мнѣ по -

p

ра и на - по - кой!

А на васъ гля - дѣть мнѣ боль - но! Онъ мнѣ

(съ чувствомъ)

сынъ а не чу - жой! Ва - ша жизнь вра -

espres.

гу от - ра - да! Ва - ша жизнь вра - гу от -

ра - да! Смѣхъ и го - ре для лю - дей!

Смѣхъ и го - ре для лю - дей!

(Съ чувствомъ)
На чу - жихъ гла - дѣть до - са - да

На сво - ихъ е - ще тож - нѣй!

(На улице под окномъ звуки балайки
топотъ пляшущихъ и разгульные голоса.)

Хоръ за Кулисами.

АЛТЫ.

ТЕНОРА. **Фальцетомъ.**
(Только самыя высокіе изъ теноровыхъ голосовъ.)

Какъ у

(Фортепиано и оркестръ за кулисами.)

f *mf.* (Въ томъ же темпѣ.) *f*

на - ше - го дво - - ра, какъ у на - ше -

го дво - - ра, какъ у - на - ше - го дво - ра При - у -

ка - та - на го - ра!

(СМОТЯ ВЪ ОКНО.)

Илья.

Allegretto tempo.

(Съ негодовающею.)

Дни мо - ли - твы ра - сту - на - ють — А въ моск -

Allegretto tempo.

въ те - перь од - но! — Толь - ко пая - шутъ,

да гу - ли - ютъ, Толь - ко пѣ - снѣ да ви -

(Всѣ смотрятъ въ окно гдѣ музыка продолжается.)

но!

f *ш. г.*

Не бо - ят - - ся вид - - но сме - - рти -

Ся га - номъ, въ хрихъ, какъ шу - ты

Лю - ди э - то,

и - ли чер-ти - Раз - бе - решь не ско - ро ты.

(Голоса подъ окномъ.)

ХОРЪ ЗА КУЛИСАМИ

Ужъ и скокъ на ле - докъ, ужъ и скокъ

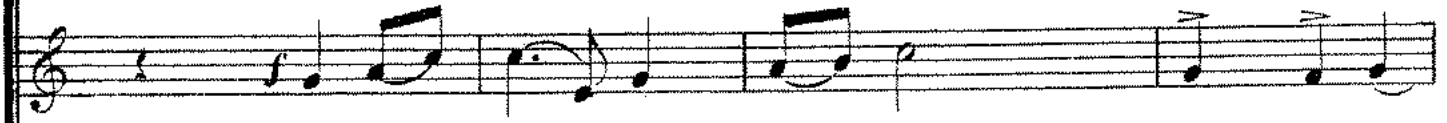

Ужъ и скокъ на ле - докъ, ужъ и скокъ

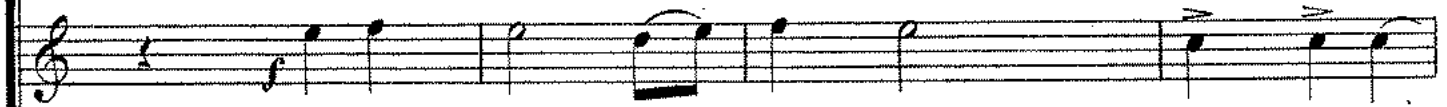

Ужъ и скокъ на ле - докъ, ужъ и скокъ

Ужъ и скокъ на ле - докъ, ужъ и скокъ

идья.

По кру - жа - ламъ адъ кро - мѣшный

f *Форт.* *ff*

— на ле - - докъ, ужъ и скокъ на ле_ докъ Под_ло -

— на ле - - докъ, ужъ и скокъ на ле_ докъ Под_ло -

— на ле - - докъ, ужъ и скокъ на ле_ докъ Под_ло -

— на ле - - докъ, ужъ и скокъ на ле_ докъ Под_ло -

По до - ро - гамъ... вопъ и

ми-ся ка-блю-чекъ!

ми-ся ка-блю-чекъ!

ми-ся ка-блю-чекъ!

ми-ся ка-блю-чекъ!

кичь!

dim.

III. g.

Гиб-жь гу - ли - еть твой сер - деч - ный. Блуд - ный

(Дверь на улицу т.е. въ сѣни - открывается пѣня слышнѣе. Петръ входитъ.)

Подло - мил - ся каб - лу -

Подло - мил - ся каб - лу -

Подло - мил - ся каб - лу -

Подло - мил - ся каб - лу -

сынъ мой, Петръ Ильичъ? — Подло - мил - ся каб - лу -

ХОРЪ ЗА КУЛІСАМИ.

Форт. и Кларн. за сценой.

Чокъ, Я у - на - ла на бо - чокъ!

Чокъ, Я у - на - ла на бо - чокъ!

Чокъ, Я у - на - ла на бо - чокъ!

Чокъ, Я у - на - ла на бо - чокъ!

Пiano accompaniment with dynamic marking *ff* and *п.г.*

Vocal lines with rests.

СЦЕНА ИЛЬИ И ПЕТРА

„ГДЬ БЫЛЪ ГУЛЯЛЪ“
изъ оперы

ВРАЖЬЯ СИЛА

А. Н. СЪРОВА.

Перекладеніе
Г. О. ДЮТША.

ПЕТРЪ.

Въ Мо_сквѣ не мало мѣсть!

ИЛЬЯ.

Гдѣ былъ гу_лялъ, сы_нокъ родной? Гу

PIANO.

ДАША. (Нѣсколько разко, съ упрекамъ.)

Сер_ца_еть больно батюшка, Что

По_ка не на_до_всть.

Лить-то дол_го бу_дешь ты

дур-но ты жи-вешь! Не ужь-тожь я?

(Тяжело)

У насъ не раз-бе-

Не и ви-ной!

(Аchimъ)

Онъ бро- - - сьтъ ломъ, за-

решь!

былъ же - ну И за гу - биль на

вѣкъ!

Черезъ те - бя и самъ я сталъ про - на - щин че - ло -

(Сквозь слезы.)

Ты самъ ме - ня у -

вѣкъ! Сви - за - ла по - ру - камъ ме - ня!...

везъ! По - ка жи - ла у - ма - туш - ки, Не

зна - - ла горь - - кихъ слезъ!...

Сту -

За чах - - ла я съ то - бой!

билъ се би за да ромъ я!...

Ме -

ПЕТРЪ.
ИЛЪЯ.

ни при - во - ро - жи - ла ты - Ко - рень - емъ, во - рож - бой!

Те -

rit.
Те - би ли при - во - ра - жи - вать, ты

rit.
Те - би ли при - во - ра - жи - вать, ты

rit.
би ли при - во - ра - жи - вать, Ты

rit.

a piacere.
на - рень не изъ тѣхъ! Пои -

a piacere.
на - рень не изъ тѣхъ! Пои

a piacere. *a tempo.*
на - рень не изъ тѣхъ Ты самъ сво - ей о - хо - то - ю пой - дешь на вся - кій

a piacere. *a tempo.* *f*

дешь на вся-кій грѣхъ.

дешь на вся-кій грѣхъ. ПЕТРЪ

грѣхъ! Какъ жить те-перь? что дѣ-латьми? У-ма не при-ло-

ff

marcatissimo.

АФИМЬЯ. *редъ темп.*

Жи-ви какъ лю-ди доб-ры-е и честны-е жи-вуть

жу!

Жи-ви какъ лю-ди доб-ры-е и честны-е жи-вуть.

p dol. *pp*

(Весело и оживленно)

Темпо 1. По - ку - да серд - це мо - ло до тог - да и по

жить. А вот ког - да со - ста - рь - юсь и самъ при - мусь у -

(Настыливо)

чить, Не стать же мнѣ, на мас - ля - ной спа - сать - - ся на чи -

нать! Те - перь то и по - тѣ - шить - ся, по - нить да по - гу -

ПЕТРЪ. *mf*

СОПРАНО. *mf* лятъ!

АЛТЪ. Ужь и скокъ на ле - докъ, ужь и

ТЕНОРЪ.

Ужь и скокъ на ле - докъ, ужь и

БАСЪ.

ХОРЪ ЗА КУЛИСАМИ.

докъ, Под ло - мил - ся ка - блу - чокъ!
 докъ, Под ло - мил - ся ка - блу - чокъ!
 ПЕТРЪ. (Смотря въ окно)
 Какъ ве - се - ло на у - ли - цѣ ка -
 кой раз - гуль ки - нить!
 Въ та - кі - дни все мы е кто

rit.
sf

Meno mosso.

до - ма см - дить. Кто хо - четь, пусть сна - св - ет - св - ет со -

бой — я не зо - ву! А самъ, по - ка мнѣ ве - се - ло, какъ

Moderato.

хо - - - - - чст - си жи - - - - - ву!

(Спокойно и торжественно.)

Не такъ жи - ви какъ

хо - че - тся А такъ какъ Богъ вс - лить! о -

ном - - нисъ! Тяж - ко ви - дѣть васъ! Ду - - ша мо - и бо -

лить, Сво - я то во - ля въ на - гу - бу за во - дить и въ на - чать. Ты,

Петръ, сто - ишь надъ про - пастью, смо - три, - чтобъ не у - чать. Кто

внѣ въ гульбу рас - нут - ну - ю, то - му доб - ра не ждаты! Е -

marcato assai. *mf* *p*

(Съ ужасомъ.)

го о - сѣ - дить лю - тый врагъ ры - ка - ю - щій какъ левъ И

mf *p*

но - ве - деть ну - томъ своимъ на зло, вол - жбу и гнѣвъ! Кто

p *ff*

cres:

въ путь всту - на - етъ вра - жес - кій, тѣмъ за - пертъ свѣтлый рай! Не -

p *pp* *pp*

Andante.

редь то-бо-ю два пу-ти— что хо-чешь, вы-би-рай!...

pp *un poco più*
2 *ed. pp*

(Издали благовѣсть къ вечерни.)

Зво-нить!... По-ра!... Къ ве-че-рни я пой-

lento.

ду отъ васъ — Подъ э-тотъ звонъ ты вы слу-шай ро-

ди-тельс-кій при-казъ: О- - ном-нисъ Петръ!

ДАША. (Кланяясь Илье въ поясъ.)

АФИМЬЯ. Прости ты насъ!

Прости ты насъ!

Прости-те вы ме-ня!

ДАША. (Становясь на колѣни передъ Ильей.)

Бла-госло

ПЕТРЪ. (Гаяже.)

Бла-госло-

Въ мо-на-сты-рь оста-нусь жить до свѣ-тла-го я дни.

ppp

ви!

ви!

Не сто - и - те; да чни - те луч - ше

sf

cantabile.

жить! От - ца бла - го - сло - ве - ні - е ста - рай - тесь, за слу -

p

жить Да жди - те со сми - ре - ні - смъ, чтобъ я е - го при -

pp *colla voce.*

(Ветру грядки.)

несь. А безъ не - го но гиб - нешь ты, и

(Уходятъ, Ашмья и Даша его провожаютъ.)

про - на - дешь какъ несь!

СЦЕНА ДАШИ И ПЕТРА

„СЛЫШАЛЪ БАТЮШКИНО СЛОВО“

изъ оперы

ВРАЖЬЯ СИЛА

А. Н. СЪРОВА.

Переложение

Г. О. ДЮТША.

(Петръ садится къ столу въ мрачной задумчивости, Даша къ нему ласкается.)

Poco Agitato.

PIANO.

ДАША. (нѣжно и робко.)

Слы-шалъ ба - - тюш-ки-но сло-во? Слы-шалъ ба - - тюш-кинъ при-

касъ? Ты ме - ня по-лю-бишь сно-ва? Сно-ва ладъной-деть у - насъ?

p ritard.

ВЕТРЬ. (Мрачно.)

Былъ и ладъ, да вдругъ не ста - ло Бы - ло вре - мя,

да у - шло... Что у - на - ло, то про - па - ло, Не во -

rit. ро - тишь, что про - шло! (Про себя.) Э - - ки стра - сти! Э - - ки

тра - сти! Мнѣ о - тецъ мой на - су - лилъ... Я не

жда-ть та-кой на-с-ти Слю-вно гро-мо-вь онъ у-

ДАША. (Все очень не смѣло.)
 бы-ть! Ес-ли ты бо-иш-ся Бо-га,

Хо-чешь гнѣвъ о-тца у-нять Во-ро-ти ты

хоть не мно-го Мнѣ лю-бовь сво-ю о-пять!

Вотъ что зна - чить ба - бьи сле - зы Вотъ что ва - ша бол - тов -

ня. Отъ ро - ди - - те - ля у - гро - зы Чуть не про -

- елялъ онъ ме - ня! Мнѣ и такъ на свѣ - - тѣ то - шно,

Серд - це но - - отъ день и ночь!

Più mosso.

А ты лѣ-зешь какъ на

роч-но... О - той - ди ты, Да - рья прочь!

ДАША. Тешро 1.

Ты ска - жи, ————— и не - чу - жа - я.. Что за - го - - ре у те..

ПЕТРЪ. (Почти про себя.)
 бя?
 Ес-либъ ты бы-ла чу-жа-я Го-ре-вать не ста-ль-бы

Чѣмъ то-
 я!
 я!

бѣ
 я на-до-ѣ-ла! Въ чомъ ска-

жи, ви - на мо - я?

Толь ко

хны - чешь, то и дѣ - ло Толь - ко жа - лись какъ змѣ - я!

ДАША. (Горько и очень робко, едва высказываясь.)

Ес - ли я те - бя свя - за - ла,

Un poco piu lento.

Ес-ли я те-би сви-за-ла

От-пу-сти ме-ня до-мой!

ПЕТРЪ. (Холодно)

Ты да-вно бы такъ ска-

за-ла! у-би-рай-ся съгласъ до-лой!

В А Т Ъ - - - С Я , М И - - - - Л Ы Й М О Й !

П Е Т Р Ъ .

А л е - ко л ь с ъ н е - лю - бо - ю В ѣ с в о й м а - я т ь с я с ъ ж е - н о й . -

Più Allegro. (Еще съ большимъ взрывомъ гора.)

Н ѣ т ь т о х у - ж е ,

Più Allegro.

mf *f* *Surri.*

Музыкальный фрагмент на странице 35. Включает вокальную партию и фортепиано. Вокал: НЕТЬ ДО ЗНАЕ - - - е - . Фортепиано: *p* (piano). Ключ: два диэза (F# и C#). Ритм: четвертные ноты.

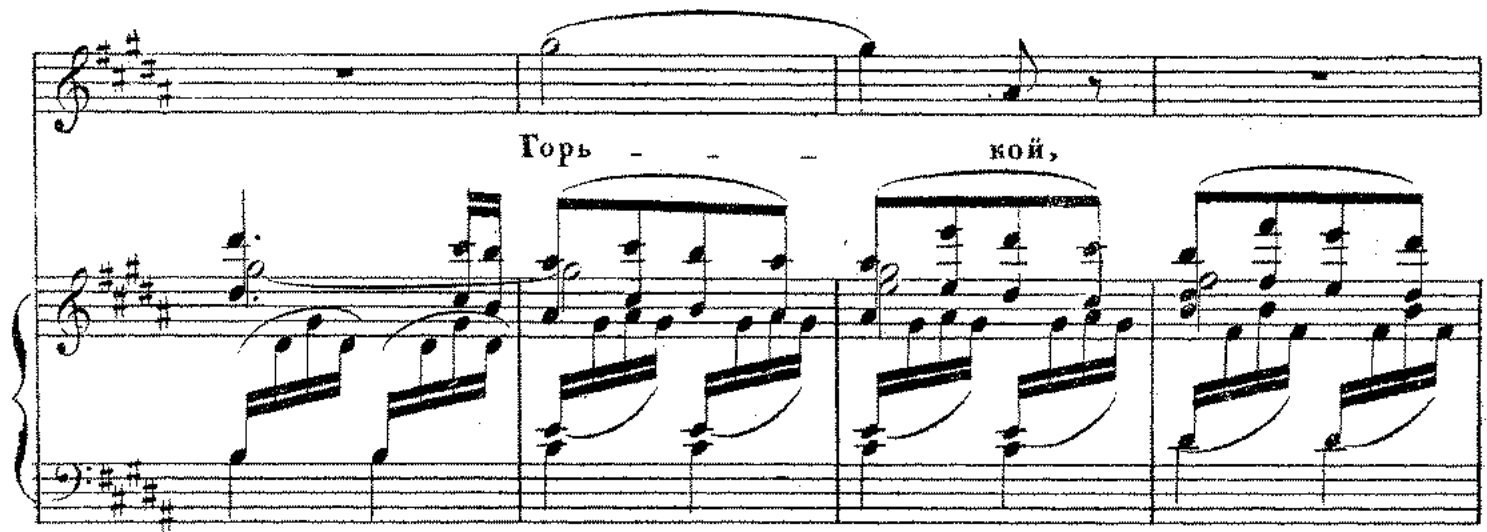

Музыкальный фрагмент на странице 35. Включает вокальную партию и фортепиано. Вокал: Горь - - - кой, . Фортепиано: *p* (piano). Ключ: два диэза (F# и C#). Ритм: четвертные ноты.

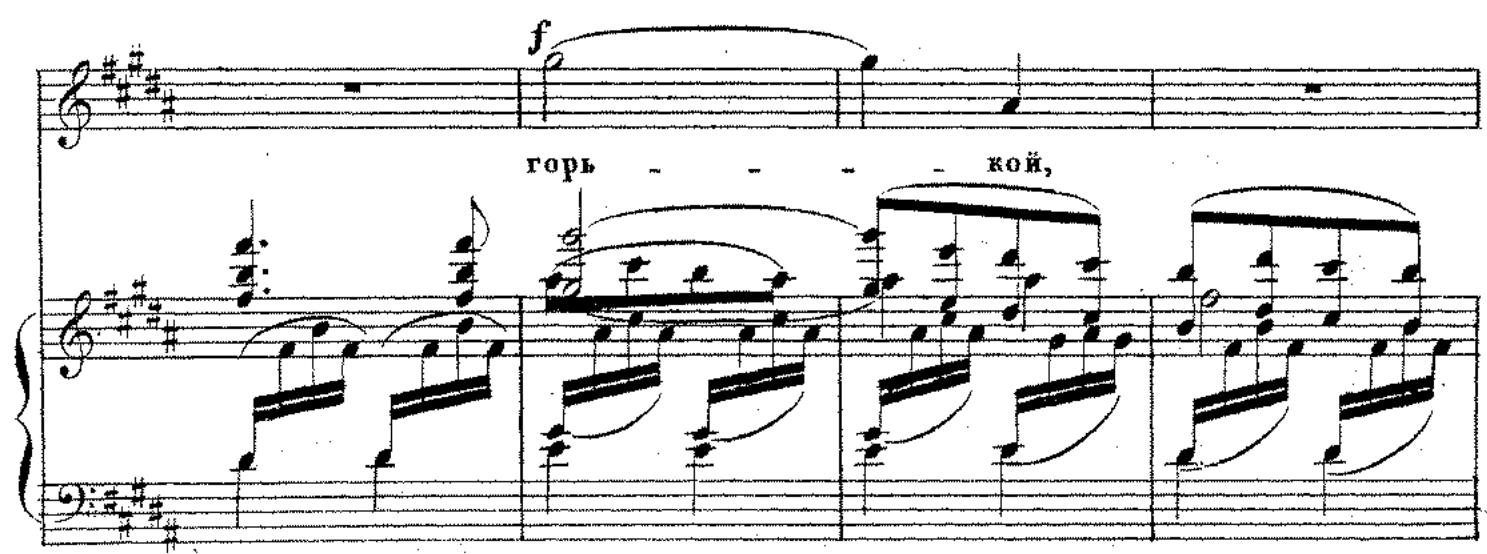

Музыкальный фрагмент на странице 35. Включает вокальную партию и фортепиано. Вокал: горь - - - кой, . Фортепиано: *f* (forte). Ключ: два диэза (F# и C#). Ритм: четвертные ноты.

горь кой до люшкы до ей!

cres:

Горь кой до люшкы до ей!

rit.

ff rit.

(Въ глазахъ уходитъ въ свою комнату.)

ей!

a tempo.

СЦЕНА ПЕТРА
 „ЭХЪ ГОЛОВУШКА МОЯ“
 изъ оперы
ВРАЖЬЯ СИЛА
 А. Н. СЪРОВА.

Переложение
 Г. О. ДЮТША.

ПЕТРЪ ОДИНЪ.

PIANO.

Эхъ го - ло - вушка мо - я буй - на - я! За кружи - лась ты,

sempre colla parte.

за ту - ма - нилась Отъ за - гу - ла ты мо - ло - дец - ка - го! Си - лой

p *f*

у-да-ль-ю бо-га - тырско-ю И по - мь-ря-ть-ся сомной не ко-му Пе-ре-

ff *mf*

си-лю всѣхъ, за-ткну за - по-ясь!

f *ff* *mf*

mf

Эх го - ло - - вушка мо - я буйна - я! Забру - жилась ты, за ту -

ма - нилась Отъ за - гу - да ты мо - ло - дец - ка - го! Да ли -

(Мрачно)

ха бь - да - - у - часть горька - я; да ли - ха бь - да у - часть

rall.

cres:

горька_я: Не на_ра_до_сти мнѣ гу_ля_ет_ся!

Poco lento.

ff pesante.

Не на_ра_до_сти мнѣ гу_ля_ет_ся

Mosso agitato

ет_ся!

(Съ отчаяніемъ и тоской, почти жалобно.)

Го-ри злыи лу-же нтъ! Не гнѣ-дѣть бы на свѣтъ! До-ма

жизнь мнѣ тош-на О-нос-ты-ла же-на! И свѣ-заль се-би

самъ По ру-камъ, до но-гамъ Съ ба-бой

шар - - - со - ю з!

За гу - биль - самъ се -

бя: За гу - биль самъ се -

Меню.

бу!...

pp

(Ръшительно.)

Дай, по-в-ду и кьней раскра-сот - кь мо -

p *f*

Mosso ma non troppo giocoso.

(Страстно.)

ей

Какъ ми - ла

f

(Порячо в любовно)

мнѣ о - на Эхъ ког - да - бѣ не же - на!...

scherz.
mf

Ко - сы русы, о - чи

и - - - хотъ томъ го - рить

Всѣ сус - та - вни - ки, всѣ жи - ли - ки го - во -

cres:

ри - ть, всѣ сус - та - вни - ки, всѣ жи - ли - ки го - во -

f

(Очень горячо) **Vivace.**

ри - ть! Ка - бы намъ теперь ве - сель - е да про - сторъ А и

mf
tr.g.

(Со вздохом и чрезвычайно страстно)

вы-жусь с ней у - крадкой словно воръ! Ах ты Гру-ня, ах ты Грунюшка мой

Lento.

(Страстнымъ говоромъ)

(Мрачно.)

Piu mosso.

свѣтъ Ска-жи: любишь, скажи: любишь а-ли нѣтъ? Ко-ли любишь ни-че-

(Живѣ)

Lento.

го — не по-ща - жу... За те - бя я ра-дость ду-шу по-ло -

жу! Ко-ли

risoluto. *f marcato assai.*

лю-бишь ни че-го — не по-ща-жу За те-бя и ра-дость

mf *mf*

(И вьзуче.)

ду - - шу по ло-жу! Ко-ли лю-бишь ни че-го не по-ща-

cres:

(Рѣшительно.)

rit. *molto rall.* (Почти говоркомъ)

жу... За те - би ————— и радость ду-шу, ду - - шу по ло-жу!

f *rit.* *molto rall.* *f risoluto.*

ПРЕЛЮДИЯ И СЦЕНА ДАШИ

„ЧУЮТЪ-ЛИ, ЗНАЮТЪ-ЛИ“

изъ оперы

ВРАЖЬЯ СИЛА

А.Н. СЪРОВА.

Переложение

Г.О. ДЮТША.

(Сцена пустая)

PIANO.

Agitato.

ДАША. (Вдохнуть в унисон задумчивости.)

Larghetto

Чу - ють - ли, зна - ють - ли въ даль - немъ кра ю
Ю
Ювоі.

pp

Ба - тюш - ка съ ма - туш - кой до - - лю мо - ю?

Corni.

pp

p

Ду - ма - ютъ, въ ра - дос - ти . доч - ма жи - веть,

pp

p

Ть - ши - тси или - - шеть да нъ - сии по - етъ!

Соедине

p

Горь - ко имъ бу - деть на свѣ - - тѣ жи -

p

тъ

Ес - ли уз - на - ютъ про го - - ре мо -

f

e! Горь - ко имъ бу - деть на сѣбѣ - - тѣ жи -

тѣ *pp* *rit.*
 Если уз - на - ютъ про - го - - ре мо -

e!

rit.

Ес - ли уа - - на - ютъ про го - - - - - ре мо -

mf rit. p

e! Пусть же ужь луч - ше я

rit. a tempo. Cor. ni.

пла - - чу од - на Знаю ужь та - ка - я вамъ

pp

до - ли да - на Стер - пит - ся; сло - бит - ся,

мо - жетъ быть вновь Буд - но - е серд - це уа -

на - сть лю - бовь, уз - на - етъ лю - бовь!...

rall. *pp*

rall. colla parte rall.

Agitato con moto. $\text{♩} = \text{♩}$

Все го - то - ва и стер - нуть, какъ и не стра - да - ю, Од - но -

го ду - ша мо - л не сме - сь, я зна - ю! Од - но -

го ду - ша мо - л не сме - сь, я зна - ю!

Не стер-пѣть не пе-ре-нестъ, Миѣ на пасть та-ку-ю Ес-ли

онѣ ме-ня, же-ну СМѣ-нить на дру-гу-ю,

Не стер-пѣть не пе-ре-

risoluto assai.

ность, Мнѣ на часть та - ку - ю: Ес - ли онъ ме -

mf *pp* *p*

ли, же - ну Снѣ - нить на дру - гу - ю,

cres: *ff*

Лу - чше выр - вать изъ гру -

ff

ли серд - це ре - ти - во - е ЧѢМЪ СНОСИТЬ МНѢ ОТЬ НЕ - ГО

ff

э - то го - ре зло - е, ЧѢМЪ СНО - СИТЬ МНѢ ОТЬ НЕ - - ГО

mf

э - то го - ре зло - - е!

rall.

СЦЕНА ДАШИ И ВАСИ

„СЪ ШИРОКОЙ МАСЛЯНОЙ“

изъ оперы

ВРАЖЬЯ СИЛА

А. Н. СЪРОВА.

Переложение

Г. О. ДЮТША.

Mosso ma non troppo.

(Слегка на весель.)

ВАСЯ.

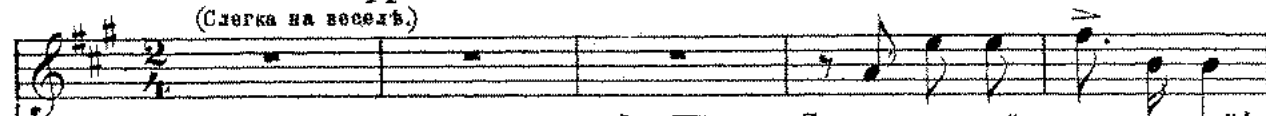

Mosso ma non troppo.

Съ ши-ро-кой мас-ля-ной!

PIANO.

ДАША. (Замѣтивъ, что онъ на весель.)

По-стой-ка.

Что э-то съ-ла-лось съ то-бой?

ВАСЯ.

ДАША.

Сра-зи-ла съ ногъ ме-ня на-стой-ка— Эхъ

Ва - си, Ва - си стыдъ ка - кой! Съ то - бо - ю пре - жде не - бы -

ВАСЯ. (Нѣсколько жалобно.) ДАША. (Стараясь быть веселою.)

ва - ло - Тос - ка кру - чи - на о - бу - я - ла! Ты брось не -

ВАСЯ. *ad libit.*

чаль то - ску сво - ю — Я съ го - ри нѣ - - сню за - по - ю!...

colla parte.

Andante lento.
(Поеть во весь голосъ заунывною.)

„Эхъ! во - сто - ской - ся воз - го - рюй — — ся, воз — — го -

rit f

рюй - ся Ты су - да - - ру - шка мо - я. Ужъ и самъ-ли всто - ско -

pp

Con pi.

ДАША.
Темпо 1.

ва - ся боль - но я! Ты, Ва - си, не кру - чинь се - бя!

Con pi.

ВАСЯ. (Тревожно и робко.)

Ну, чтожъ за го - ре у те - бя! Я не ска - жу те - бѣ - ей,

(Продолжаетъ свою пѣсню.)

ей! Хоть до сме - рти ме - ня у - бей! „Эхъ! Ужъ — и самъ-ли

ДАША. (Про себя - уже съ мыслию выводить
кое что отъ Васи.)

Музыкальный фрагмент с вокальными партиями и фортепиано. Вокальные партии имеют следующие тексты: "ЧѢМЪ ПОД - ЧИ - ВАТЬ МНѢ МО - ЛОД -" и "ВСТОС - КО - ВАМ - - - - СЯ". Фортепиано играет аккорды и мелодические линии. В конце фрагмента есть динамическое обозначение *pp*.

Corné.

Музыкальный фрагмент с вокальными партиями и фортепиано. Вокальные партии имеют следующие тексты: "ца?" и "ВСТОС - - - КО - ВАМ - - - - СЯ! - - - ВСТОС - КО - ВАМ - СЯ". Фортепиано играет аккорды и мелодические линии.

Музыкальный фрагмент с вокальными партиями и фортепиано. Вокальные партии имеют следующие тексты: "БОЛЬ - - - НО - - - - И - - - - На на - да - ютъ злы - с". Фортепиано играет аккорды и мелодические линии. В начале фрагмента есть динамическое обозначение *sf*.

Corné.

ДАША. (Гролко.)

Ты вы-ней, Ва-синь-ка, вин-ца! (Косась на вино.)

лю-ди на ме-ня!" Не под-чуй

ты, а то на-пьюсь, А мнѣ нель-зя— от-ца бо-юсь!

ДАША.

(Продолжает пѣсню)

А ты не-бой-ся— не у-

„Па-па-да-ють злы-е лю-ди на ме-ня.“

ана - еть—

Ну, на - ли - вай!— Ужъ такъ и быть!

ДАША. (Нагвая.)

Гдѣ Петръ Иль - ичь съ то - бой бы - ва - еть?

ВАСЯ.

Да не - ве - лѣлъ онъ го - во - рить!...

ДАША.
(Вкрадчиво гаская Васю.)

Ка -

Meno mosso (Allegretto)

кой ты вуд - ря - вый, при - го - жий- (Да вы - пси!) *p*

pp dolcissimo.

мянъ, бѣ-ло-лицъ! Те-бя не лю-бить такъ ко-го

dot.

же? А самъ - то ты лю - бишь дѣ-виць? Эхъ!

(Начиная разгъживаться.)

f

Un poco più mosso.

Зла - я мнѣ до - ля дос - та - лась! Дѣ - ви - цу бра -

sf *p* *p*

су - я лю - биль! О - на на до - мной на смь -

я - - лась -

Да свой-же при - я - тель, да свой-же при - я - тель, да свой - же при -

я - тель, да свой - же да свой - же при - я - - томь, от - биль!

(Ужас ревнивым подозрением, все ласкаясь.)

А кто твой при - и - тель? Ты

(Почти не слушая Дашу.)

С - бид - но!...

sf

Ва - си, ска-жи ми! —

Ресо più mosso.

По - стой!... Чу - жо - му - то сча - стью за

p

sf

ви - дно!... И стась на би - вать - ся со - мной!

ДАША (въ большомъ волнении)

Ты

Возь - ми по - ка - жи сво - ю Гру - шу - Ка - ка - я та - ка - я? "

ней!

ВАСЯ. (Вызывъ)

НѢТЬ.

Вид - но, въ чу -

жу - ю то ду - шу не влѣ - - зешь

rag.

p cresc:

ДАША.

Музыкальный фрагмент для ДАША. Включает вокальную партию и фортепиано. Вокальные ноты: Ты выйди..

ВАСЯ. (выпивъ.)

Rit. mosso.

Музыкальный фрагмент для ВАСЯ. (выпивъ.) Включает вокальную партию и фортепиано. Вокальные ноты: И свезъ е _ го къ ней!

Музыкальный фрагмент, включающий вокальную партию и фортепиано. Вокальные ноты: Ты И свезъ е _ го къ ней.

бы - вое...
 Ныть, бу - деть, до - воль - но!...

p

„Да толь - ко жо - нъ ни гу -

rall.

mf.

pp rall.

а tempo.
 гу!“ И я не ска - залъ бы, да боль - но О -

mf.

Баз.

бид - но, стер - нуть, стер - нуть но мо - гу -

cres.

Ты слу - шай:

мы вѣдимъ къ су - даркѣ, — Не разъ и по

два, и къ то - му-жѣ. Ей все - кі - е во - зимъ по -

riten.

Più presto.

(Всепольной тревогѣ)

(Вскрикивал.)

Кто-жъ онъ. Мой дарки! До-га... до-га - дай-ся!

sf

Agitato.

мужъ!... (Божѣ и божѣ плаксиво.) Онъ ей не же - на - тымъ ска -

ff

(Отчаянно)

Да что ты Не ужь - то. *Più mosso.* за - си. — Ей ей!

p sf f ff

molto agitati.

Вотъ го - ре!

На

sff

mosso con fuoco.

О го - ре не -

грѣхъ, на грѣхъ и сви - зал - ся!

p

счаст - ной мнѣ бѣд - - ной! Вся жизнь у - ме - ни от - ни -

На грѣхъ и сви - зал - ся!

sf

Clar.

та!

Не - - дь - лю про ма - какъ и, бѣд - -

(Со слезами.)

Въ ко - му го - ло

ный - - Все ра - дость мо - я от - ни - та...

Слаб. *sf*

во - - ю по - бѣд - ной Те - перь при кло - нюсь, си - ро -

(Продолжая разсказъ.)

Онъ такъ - то под -

та!...

ляг - тил ся къ ней Снѣ - ют ся, ца - лу - ют ся

fp

(Взвотчавши не слушая Васи.)

Вотъ го - - рел...

съ не - - ю Го - лу - битъ су - дар - ку мо -

f *ff* *ob.*

un poco riten.

ю Мнѣ шеп - четь: сту - най, а то въ ше - ю!

rag. 5 *un poco rit.* *cres:*

a tempo.

Музыкальный фрагмент, включающий вокальные партии и фортепиано. Включает ноты и текст: "О го - -", "А сна - жешь же - нь, такъ у - бью! Къ ко -".

Музыкальный фрагмент, включающий вокальные партии и фортепиано. Включает ноты и текст: "ре, о го - - ре не -", "му го - ло - во - - ю по - -".

Музыкальный фрагмент, включающий вокальные партии и фортепиано. Включает ноты и текст: "сча - - стной мнѣ бѣд - ной, Всеи жизнь -", "бѣд - - ной те - нерь при - кло - нюсь, си - ро - та!...".

rit.

у ме - ня от - ни - та! За

*cantabile.
rit.*

(Въотчаянья не слушаетъ Вася.)

что мнѣ не - сча - стной о Бо - - - же! Та - -

Viol.

ка - - я на пасть суж - де - на! За

(Очень плаксиво.)

Вѣдь серд - це не

объ

бу - - - доть лю - - бить ме - ни
 би - - ла о - на?... Онь

ввкъ? За что мнѣ не сча - - стной, о
 (Боже я боже соннымъ голосомъ.)
 до - - момъ жи - веть и съ же - но - -

Бо - - - же! Та - ка - - я на
 ю - А н... хо - лос - той

насть суж - де на! За - чѣмъ - же?
 че - ло - бѣвъ!... Онъ до - момъ жи - вѣтъ, онъ

ff *rag.*

онъ кля - лся, За чѣмъ же онъ
 до - момъ жи - вѣтъ и съ же - но - ю А

rit.
 кля - лся ду - шо - ю Что бу - деть лю -
 Я... А... я хо - ло - стой, хо - ло -

rall. molto. *dim.*

бить, лю - бить ме - ни
 стой... че - ло - вькь!...

f *rall. molto.* *dim.*

rag.

a tempo.

вькь? За

a tempo. *p*

что мнѣ не - счаст - ной, о Бо - же! За

Вдь серд - це не

что мнѣ не счаст - - ной, о Бо - - -

ра - - - мнѣ, за - что - - -

же! Та - - ка - я на - - - сужде - на!

же Ме - ни - раз - лю - би - ла о - на?... Онъ

Cor. ing.

Piu mosso.

За - - чѣмъ же, онъ кля - су,

до - момъ жи - вѣтъ, онъ до - момъ жи - вѣтъ и съ же -

con. fuoco.
rit.

за чѣмъ — за — чѣмъ — же онъ
(Засыпая.)

но — — — ю —

rit.

КЛИА — — си ду — шо — — ю что бу — — деть лю —

А я!... А я!... хо — ло —

pp

p

бить ме — ни вѣкъ!

стой... хо — ло — стой че — ло — вѣкъ!...

(Засыпаетъ.)

pp

pp

Agitatissimo

агда идетъ въ комнату и зоветъ отсюда тетку.)

Viol. Ахъ

f *ff* *f*

Бо - же мой, нѣтъ - не мо - гу я - Сби -

p *f*

рай - те ско - рь - е ме - ня! Уи - ду уй - ду у - бь -

гу я, Я, здѣсь не ос - та - нуть и

(Обращаясь къ Афимѣ, которая вышла въ тревогѣ.)

дня! Мужъ бро-силъ ме-ня и о-ста-вилъ На

вѣкъ онъ ме-ня за гу-билъ— Вѣкъ пла-кать-ся горь-ко за-ста-вилъ Дру-

АФИМЪЯ.
гу - ю, дру - гу - ю, дру - гу - ю злодѣи по лю-билъ. Не

ужь-то дру-гу-ю?— Ко-го же? Не онъ-ли, не Ва-силь сблѣт-

нуль? А что же, ведь на правду по-хо-же— Раз-ска-зы-вай, Ва-ся! У-

ДАША.

Дру-гу - - ю, дру-гу - - ю— ко-го-же? П
снудь! Не ужь-то дру-гу - ю, ко-го-же?

знать не хо-чу я то-го— Дур-на ли о-на иль при-
Хо-тѣ-лось бы знать отъ не-го:

го - жа Не лег - че, не лог - че же мнѣ отъ го
Дур - на - ли о - на иль при - го - жа

ff

(Съ отчаянною рѣшимостью)

го! Мнѣ лег - че со всѣмъ не ви - дать - ся, Чѣмъ
Те - перь не раз - бу - дить е - го!...

p

ма - вѣ - сѣ съ му - жемъ та - кимъ.

Про - щай, му - же - нскъ! Раз - ста -

f *ff*

f *colla parte.*

Рѣ - шено

вѣ - сти При - шлось намъ! Я ъ - ду къ род - нымъ!...

ff

Più mosso

(Занавѣсъ падаетъ.)

m.d.

ДѢЙСТВІЕ II.

№8.

ПРЕЛЮДІЯ, СЦЕНА И ПѢСНЯ СПИРИДОНОВНЫ

„ВЫ КУЩЫ МОЛОДЦЫ“

изъ оперы

ВРАЖЬЯ СИЛА

А. Н. СѢРОВА.

Переложеніе
Г. О. ДЮТША.

PIANO.

Fl. Clar.
в Фад.

Ob. Clar. Fl. Ob.
Clar. Fag.

Violin. pizz.
leggiero assai.

(Занавѣсъ поднимается, Купцы собираются уѣзжать, Спиридоновна хлопочетъ около нихъ.)

CRES.

СПИРИДОНОВНА. (Купцамъ, весело.)

Что ра-но такъ соб-ра-лись въ путь до-

ро-гу! Не лучше-ль вамъ ма-ленько о-бо-ждать? Попутчи-ки сбе-рут-ся по не мно-гу, За-

p

ОДИНЪ ИЗЪ КУПЦОВЪ.

разъ от-пустимъ тро-екъ пять. Больши-мъ о-бо-зомъ ѣ-хать ве-се-лѣ-е.

f

ОДИНЪ ИЗЪ ЯМЩИКОВЪ

Да и ноч. вой по-ро - ю по-смѣ-лѣ -

СПИРИД.

У васъ, гля-ди, все кла-ди до-ро - ги - я Нар - чи, ка-мни, ат -

p *mf*

ла-сы да мѣ-хѣ. Да и мо - шны за на-зу-хой ту-гі - я; А ночью долгольдо грѣха?

p

ХОРЪ: (Купцы и Ямщики.)

Тенора.

Басы. *f* Не го-нять насъ, такъ чтожь намъ не сидится?

И въ правду! Что намъ очень то ро-питься?

ОШРИДОНОВНА.

А вы, тор-гов-цы,

Cornet

p

де-негъ не жа-лѣй-те, За

f

день-ги мы все-го най-демъ для васъ: Вин-ца, мед-ку спро-

ку-нецъ, си-те да и пей-те; у насъ въ до-му боль-шой за-пасъ. Чѣмъ такъ си-

дѣть, ты намъ вина по - дай-ка. Что есть въ пе - чи, на-столь ме-чи, хо -

СПИРИДОНОВНА. (Еремка появляется между ямщиками.)

зай-ка! Здѣсь жень - те

нѣтъ, ни кто бра-нить не ста-нетъ, Гу-лай, да пей, ко-го бо-ять-ся

вамъ! А вотъ Е - рем-ка пѣ-сен-ку за - тя-нетъ, По ве - се -

ЕРЕМКА. (Выходит впередъ; хозяйкѣ.)

лѣ. е бу. деть вамъ. А ты куп.

СПИРИД.

цамъ тор. гов. цамъ подно. си, Да и сво. ихъ роб. ятъ не об. но. си. Вы,

Più lento.

гости до. ро. ги. е, по. пи. вай. те— Да и ме. ня, вдо. ву, не за. бы. вай. те!

ПѢСНЯ СПИРИДОНОВНЫ.

Охъ, куп.

rosso rit. p

ны мо - лод - цы, все су - кон - щи - ки, По - жа - лѣй - те ме -

ня, вдо - ву бѣд - ну - ю, По - жа - лѣй - те ме - ня, вдо - ву

a tempo.

бѣд - ну - ю! Мо - ло - да си - ро - той я ос -

a tempo. pp pp

та - ла - ся Что со - ве́мъ си - ро - та съ ногъ смо - та - ла -

ся, Что со - ве́мъ си - ро - та съ ногъ смо - та - ла -

ся.

rit

Вы, куп - цы мо - лод - цы, все су - кон - щи - ки, По - жа -

rit

p лѣй - те ме - ня, вдо - ву бѣд - ну ю, По - жа - лѣй - те ме -

p ня, вдо - ву бѣд - ну - ю! Что мо - е то жи -

a tempo.

a tempo. *pp*

Музыкальный фрагмент первого системного раздела. Включает вокальную партию и фортепиано. Вокал: тье не ве . се . . . ло . е, Что ра . бо . та мо . я все тя .

Пiano: фортепиано, динамик *mf*, трио.

Музыкальный фрагмент второго системного раздела. Включает вокальную партию и фортепиано. Вокал: же . . ла . я, что ра . . бо . та мо . я все тя . же . .

Пiano: фортепиано, динамик *f*, *ff*, трио.

Музыкальный фрагмент третьего системного раздела. Включает вокальную партию и фортепиано. Вокал: ли . я Что ра . бо . та мо . я то . лько .

Пiano: фортепиано, динамик *p*.

пѣть да пля - сать, Только пѣть да пля - сать, да куп - цовъ у - тѣ -

roco rit.
 шать! Не по - си - лѣ ра - бо - та, не по - мо - чи, не по

a tempo.
 си - лѣ ра - бо - та, не по - мо - чи. Что пѣя

на, — я пъя — на съ утра до — — — но — — — чи, Не по —

pp *fz*

си — лѣ ра — бо — та, не по — — — мо — — — чи, что пъя —

mf *f* *ff*

на я, пъя — на съ утра до — — — но — — — чи!

rit. *rit.*

КУЩИ и ЯМЩИКИ. (Съ громкимъ смѣхомъ.)

Ну какъ те - бя не по - жа - лѣ - ешь, Ты, ви - дно, съ го - ря
 Ты, ви - дно,
 Ну какъ те - бя не по - жа - лѣ - ешь,
marcato.

такъ до - брѣ - ешь, ви - дно, съ го - ря такъ до - брѣ - ешь!
 съ го - ря, Ты, ви - дно, съ го - ря такъ до - брѣ - ешь!
 Ты, ви - дно, съ го - ря такъ, съ го - ря такъ до - брѣ - ешь!
 ВРЕМКА. Ты, ви - дно, съ го - ря такъ до - брѣ - ешь!
 Не

да - ромъ „Круг - лой“ си - ро - то - ю Со - еѣ - ди всеѣ зо -

Ред.

Un poco piu lento.

вуть е - ё! Я по гля - жу, да такъ и взво - ю

p

Ща горь - ко - е е - - я жи - тье.

f

ПѢСНЯ ЕРЕМКИ СЪ ХОРОМЪ

„ШИРОКАЯ МАСЛЯНИЦА“

изъ оперы

ВРАЖЬЯ СИЛА

А. Н. СЪРОВА.

Переложение

Г. О. ДЮТША.

Рій увасе.

PIANO.

ЕРЕМКА.

зай_ку!

rit.

Ши - ро - ка - я ма - сля - ни - ца, — ты съёмъ при - шла? Ты

a tempo.
съёмъ при - шла? Со ве - се - лемъ да съ ра - до - стью, И со вся - ко - ю сла - до -

стью, Съ ни - ро - га - мь, съ а - ла - дья - ми Да съ бли - на - ми го - ря - чи -

ми Съско - мо - ро - хомъ гу - до - шни - комъ, Съ ду - да - ремъ да съ во -

ЛЫН - ЩИ - КОМЪ, СЪ НИ - ВА - МИ ИЧ - МЕН - НЫ - МИ, СО МЕ - ДА - МИ СЫ -

ЧЕ - НЫ - МИ.

СПИРИД.

СЪ СКО - МО - РО - ХОМЪ, ГУ - ДОШ - НИ - КОМЪ, СЪ ДУ - ДА -

ХОРЪ. ТЕНОРА И БАСЫ.

СПИРИД.

ремь, дасъ во - лын - щи - - комъ.

РЕМКА.

Со ни - ва - ми яч - мон - ны -

ТЕНОРА.

ремь, дасъ во - лын - щи - - комъ. Со ни - ва - ми яч - мон - ны -

БАСЫ.

ХОРЪ.

Съ ни - ро - га - ми, съ а -

ми, Со ме - да - ми сы - че - ны - ми. Съ ни - ро - га - ми, съ а - ла - -

ми, Со ме - да - ми сы - че - ны - - ми.

ла - дьи - ми! Да съблн - на - ми го - ри - - чи - ми!

- - дьи - ми Да съблн - на - ми го - ри - - - - - чи - ми!

Росо meno.

Ши - ро - - - ка - я ма - - -

Ши - ро - - - ка - я ма - - -

Музыкальный фрагмент, состоящий из трех систем. Первая система: верхняя часть (голос) и нижняя часть (фортепиано). Вторая система: верхняя часть (голос) и нижняя часть (фортепиано). Третья система: верхняя часть (голос) и нижняя часть (фортепиано). В первой системе под нотами в голосной линии написано «сли - ни - ца!». Во второй системе под нотами в голосной линии написано «Шир - ро - ка - я». В третьей системе под нотами в голосной линии написано «сли - ни - ца!».

сли - ни - ца!

Шир - ро - ка - я

сли - ни - ца!

Музыкальный фрагмент, состоящий из трех систем. Первая система: верхняя часть (голос) и нижняя часть (фортепиано). Вторая система: верхняя часть (голос) и нижняя часть (фортепиано). Третья система: верхняя часть (голос) и нижняя часть (фортепиано). В первой системе под нотами в голосной линии написано «ма - сли - ни - ца,». Во второй системе под нотами в голосной линии написано «За - чѣмъ при - шла?». В третьей системе под нотами в голосной линии написано «За - чѣмъ при -». В третьей системе под нотами в голосной линии написано «rit.». В третьей системе под нотами в голосной линии написано «f.».

ма - сли - ни - ца, За - чѣмъ при - шла? За - чѣмъ при -

rit.

f.

а tempo.

По и - грать, по за - ба - - вить - - ся Съ мо - ло -

шла?

sf *All.*

ды - ми мо - лод - ка - ми, По ка - зать - ся по

sf

ть - шить - ся Съ бу - бен - ца - - ми съ вал - дай - ски -

sf

ми, По и - грать, но за - ба - вить - ся Съ мо - ло -

ды - ми мо - лод - ка - ми, По ка - зать - ся по

ть - шить - ся, Съ бу - бен - ца - ми вал - дай - ски -

ми!

По и - грать по за ба - - вить - ся Съ мо - ло -

ды - - ми мо - лод - - ка - - ми! По ка - зать - ся по

Музыкальные обозначения: *ff*, *p*, *mf*.

тѣ - шить - ся, Събу - бен - ца - ми вал - дай - ски - ми Ши - ро -

тѣ - шить - ся, Събу - бен - ца - ми вал - дай - ски - ми Ши - ро -

ff

mf

ff

ff

ка - л ма - - - - - сли - ни - ца!

ка - я ма - - - - - сли - ни - ца!

ff

Ши - ро - ка я ма - сля - ни - ца! — Ты съ - чь - мь уй -

rit. **Più lento.**

дешь? Ты съ - чь - мь уй - дешь? Ве - ли - ки мо - и про - во - ды По ве -

p

дуть вонь из - го - ро - да На са - няхъ на со - ло - мих -

Cor ing

ныхъ, Да съ у - пряж - кой мо - чаль - но - ю Ве - ли ки мо - и
 rit. Ве - ли

ки мо - и про - во - ды, По ве - дуть вонъ изъ го - ро - да -
 про - во - ды, По - ве - дуть вонъ изъ го ро - да На са -

На со - ло - мен - ныхъ, мо - чаль - но
 ныхъ на со - ло - мен - ныхъ, Да съ у - пряж - кой мо - чаль - но -

ю—

ю—

Ве - ли - ки мо и про - во - ды По ве - дуть вонъ изъ го - ро -

3 Tromboni.

Corni.

На са - няхъ на со - ло - мен - ныхъ, Да съ у - пряз - кой мо - чаль - но -

да На са - няхъ на со - ло - мя - ныхъ, Да съ у - пряз - кой мо - чаль - но -

p

tr

ю—

ю-Съ бо - ро - до - ю ку - дель - но - ю Съ го - ло - во - ю пох - мль - но -

3 Tromboni.

Corai.

rit.

Съ каф - та - на - ми про - ши - ты - ми Да съ но - са - ми раз -

rit.

ю Съ каф - та - на - ми про - ши - ты - ми Да съ но - са - ми раз -

Rit. mosso.

би - ты - ми - Ши - - ро - ка - я мас - ля - ни -

Ши - - ро - ка - я ма - - - - - сля - ни -

би - ты - ми -

Rit. mosso.

Cor.

ца Ши - - ро - ка - я мас - ля - ни - ца!

ца Ши - - ро - ка - я ма - - - - - сля - ни - ца!

Ши - - ро - ка - я мас - ля - ни - ца!

Ши - - ро - ка - я ма - - - - - сля - ни - ца!

Cor.

ВЫХОДЪ И ПѢСНЯ ГРУНИ

„АХЪ НИКТО МЕНЯ НЕ ЛЮБИТЪ“

изъ оперы

ВРАЖЬЯ СИЛА

А. Н. СЪРОВА.

Передоженіе
Г. О. ДЮТША.

(За зверьми, избы.)
ad lib.

ГРУНЯ.

Ахъ _____ ! Если хочешь, такъ ра_бо_тай,

Allegro vivace.

А не_хо_чешь, мѣ - сии пой!

(Въ полурастворенныхъ дверяхъ показывается Груня, она смотритъ на улицу и громко смѣется.)

Viol. pizz.

Дополнено цензурою Москва 28 Мая 1885г.

СПИРИД.

А вотъ и кра_са_ви_ца доч_ка мо_я! Ну

ГРУНЯ. (Подходить къ матери.)

вотъ вамъ хозяй_ка мо_ лоденька_я!

in poco rit.

На у_ли_ц_ѣ нашей по_тѣха пошла,

Я

f cres: ff

СПИРИД. (Дочери.)

боль_но о_зв_ла, а то_бъ не у_шла, По_

лит-ко, по-под-чуй ве - се - лыхъ гостей, съ та - ко - ю хо - зяй-кой имъ

ЕРЕМКА. (Грунь шугаво.)

пить ве - се - лый! — Чай,

зна - ешь по-ряд - ки, те - бя не у - чить! Какъ

на - до по чи - ну гостей об-но - сить.

ГРУНЯ. (Жеманно.)

Аль го - сти сѣси - вы, аль

ни - во и медь Безъ низ - кихъ покло - новъ имъ въ ду - шу ней - деть? Иль

rit.
впра - вду сѣ - си - вы, иль кла - нять - ся имъ? Но, вотъ я съ покло - номъ гь -

(Кланяется кунцамъ въ поясъ.)

ЕРЕМКА.

стимъ до - ро - гимъ... Ужъ

Più moto.

Музыкальный фрагмент, состоящий из вокальной партии (верхняя линия) и фортепианного сопровождения (нижняя линия). Вокальная партия начинается с ноты «За-», а фортепиано играет аккорды в левом и правом голосах.

гѣ. шить, такъ гѣ. шить го. стей до. рогахъ, Ты спой. ка ве. се. лу. ю нѣ. сню. дя. нихъ. —

Più moto.

ГРУНЯ.

Музыкальный фрагмент, состоящий из вокальной партии (верхняя линия) и фортепианного сопровождения (нижняя линия). Вокальная партия начинается с ноты «пой, не стыди. ся! За- нѣ. ла. бы я, Но нра. ву. ль. при. дет. ся имъ нѣ. сня мо. я?». Фортепиано играет аккорды, включая триоллы.

пой, не стыди. ся! За- нѣ. ла. бы я, Но нра. ву. ль. при. дет. ся имъ нѣ. сня мо. я?

КУПЕЦЪ.

p

riten.

Музыкальный фрагмент, состоящий из вокальной партии (верхняя линия) и фортепианного сопровождения (нижняя линия). Вокальная партия начинается с ноты «ты расно. гѣ. шь да. сь у. мѣй у. го. дить, И слу. шать мы. лю. бимъ и лю. бимъ пла. тить...». Фортепиано играет аккорды, включая триоллы.

ты расно. гѣ. шь да. сь у. мѣй у. го. дить, И слу. шать мы. лю. бимъ и лю. бимъ пла. тить...

ПѢСНЯ ГРУНИ.

Fl. *P*
Fag. *P*

rit.

ГРУНЯ. (Поетъ нѣсколько желаньясь.)

„Ахъ, ни кто ме - ня не лю - бить, Ни кто за мужъ не бе - реть!“

P

Ужъ ко - му ли я по пра - ву, Я са - - ма ней - ду.“

rit. colla parte.

poco rit.

The second line of the song continues with a vocal melody and piano accompaniment. The tempo is marked *poco rit.* (poco ritardando) and *rit. colla parte.* (ritardando, with the piano part).

p

„Ужъ ты ма - ту - шка ро - ди - ма, Ты не - чаль - ни - ца мо - я,

poco rit.

Не от - дай ме - ня ты за - мужъ за бо - га - та - го!“

poco rit.

a tempo

„За бо - га - тымъ му - жемъ жить. Во цвѣтномъ пла - тѣ хо - дить!

p

rit.

И я ра - да бы по - шла, да са - ма бѣд - на -

colla parte.

a tempo.

И я ра - да бы по - шла, да са - ма бѣд -

на! Ме - ня мужина родня со бѣ ла свѣ - та жи - ветъ!

„Ужь ты ма - ту - шка ро - дич - ма, Ты пе - чаль - ни - ца мо - л,

Не от - дай ты ме - ня за - мужъ за ра - зум - ни - ка!“

„За ра - зум - нымъ му - жемъ жить, Во боль - шомъ по - че - тѣ слыть!

И я ра - да бы по - шла, да са - ма не ум - на!

И я ра - да бы по - шла, да са - ма не ум -

на! Е - го, мужи - на родня про смѣ - етъ мнѣ всѣ гла - за!"

Уж ты ма-ту-шка ро-ди-ма, Ты пе-чаль-ни на мо-я,

poco rall.

Ты от-дай-ка ме-ня за-мужь за ве-се-ла-го!

poco rall.

Molto vivace.

„За ве-се-лымь му-жемь жить, Ни о чемь мнѣ

не ту-жить! И я ра-да бы по-шла,

и са - ма ве - се - ла, И я ра - -

да бы по - шла, я са - ма ве - се - ла!"

„Мужъ за гу - сли, я за пѣ - снѣ, мужъ за гу - сли, я за пѣ - снѣ!

Кто ра - бо - тать, мы пил - сать! Мужъ за гу - сли, я за пѣ снѣ!

brillante.

Кто ра - бо - тать, мы пля - сать! Мужъ за гу - сли,

я за пѣ - снѣ! Кто ра - бо - тать, мы пля - сать,

кто ра - бо - тать, мы пля - сать!"

Più Presto.

Colla parte.

1. КУПЕЦЪ. (Въ восторгѣ.)

2. КУПЕЦЪ.

Ты кладъ, а не дѣ - вка! И пѣть у да - ла! И ви - домъ при -

го-жа, И всё-мъ, и всё-мъ ты взя-ла!

И всё-мъ, и всё-мъ ты взя-ла! (Входятъ дорожные, Еремка и Ямщики.)

ХОРЪ.
КУЩЫ И ЯМЩИКИ. И всё-мъ, и всё-мъ ты взя-ла! (За кулесеми бубенчики.)

1. КУНЕЦЪ.

А вотъ и по...

(Всѣ везаютъ и собираются въ путь.)

путь-чи-ки — в — хать по — ра! Спускай-ко, хо...

rit.

э́йка госте́й содво - ра! Бе - ри, не ломай - ся ва ни - во сво - е, А э - то вотъ дочкѣ за

p
rag.

(Дасть деньги, другіе купцы тоже дають деньги Спиридоновѣ; она и Груня провожаютъ)

лас - ку е - я, —

p

проѣзжахъ къ дверямъ)

p

ГРУНЯ. *a piacere quasi senza tempo.*

Спа - си - бо вамъ го - сти на вашемъ доб - рѣ, Впередъ не за - будьте о на шемъ дво -

СНИРИД. (Кланяясь купцамъ въ полъ.)

p

РЬ.

КУПЦЫ *3*

Кто разъ по бы_ ва_ етъ кхъ злѣкамъ та_ кимъ, То_ го ты ни_ чѣмъ не за_ манишь кдру_

(Всѣ кромѣ холлекъ уходить.)

ГИМЪ.

p. *ff*

The fourth system concludes the piano accompaniment with sustained chords in the treble and moving lines in the bass. The system ends with a final chord in both hands.

СЦЕНА И ДУЭТЪ
НЕ ГОНЯЙ А ПРИЛАСКАЙ
изъ оперы

ВРАЖЬЯ СИЛА

А. Н. СЪРОВА.

Переложение
Г. О. ДЮТША.

Recit. ad libit.

СПИРИД.

ГРУША.

У-ъ-ха-ли, и ла-дно! На до-ъ-ли! Бо-

PIANO.

я-рышны ты что-ли, въ самомъ дѣ-ль? А ты учишь у-ма-те-ри сво-ей Встрѣ-

ГРУША.

Да я не прочь,

чать и про-во-жать та-кихъ гостей. Ве-се-лье съ ни-ми, и ба-рышь!

СПИРИД.

коль ты ве-лишь! Ты, дѣв ка мнѣ ну-ста-го не бол-тай! А ты ска-

жи мнѣ, не у-тай: Съ ка-кимъ ты зна-ешь св куи-домъ! За-

чѣмъ по-ва-дил-ся онъ въ домъ? Е-го здѣсь ви-жу каж-дый день и? Да

такъ для вре-мя про-во-жде-нья! Я про-го-ню колъ ты при-ка-жешь.

ГРУША.
(Свокойво.)

Шу,

DUETTINO.

157

Allegretto giocoso e sempre scherzando.

вошь е_ще!... Че_го не ска_жешь!

СПИРИД. (Полуговоркомъ.)

Не го_няй, а при_лас_кай, Да не о_чень по_во_жай!

rit. Ты о_д_но го_во_ри, Что по_дар_ки мо_ль да_ри.

Ты мо_ль насъ не о_бой_дешь На бо_

бахъ не про-ведешь! Молъ же-нись, молъ же-нись А то луч-ше от-ви-жись! Молъ же-

нись, молъ же-нись А-то луч-ше от-ви-жись!

(Наемъ живо.)
Что то-ро-нишь-ся ты, мать Дѣв-ку за-мужъ вы-да-

вать Ишь ты, мать, ишь ты, мать! Мнѣ о-хо-та по-гу-лять,

Мнѣ о-хо-та по гу-лять! Ишь ты, мать, ишь ты, мать! мнѣ о-

хо-та по-гу-лять! мнѣ о-хо-та-ль
 Что дѣ-ви-чью жизнь жа-лѣть! Вѣдь не

жизнь мѣ-нять! Ишь ты, мать, ишь ты, мать;
 вѣдь-ка-хъ же си-дѣть! За куя-ца вы-хо-ди да какъ

Мнѣ о-хо-та по-гу-лять! мнѣ о-хо-та по-гу-лять! Ишь ты,
на-ва и хо-ди!... Да какъ на-ва и хо-ди!

мать, ишь ты, мать, Мнѣ о-хо-та по-гу-
За кун-ца вы-хо-ди Да какъ на-ва и хо-

лять! Ишь ты, мать, ишь ты, мать! Мнѣ о-хо-ти-ль
ди! За кун-ца вы-хо-ди за кун-ца

жизнь мѣ - нять мнѣ о - хо - - та - ть жизнь мѣ - нять!

бы - хо - ди да какъ на - ва и хо - ди!

p Зо - ло - та - я жизнь мо - я! зо - ло - та - я

Что ми - лѣ - е

sf

sf

жизнь мо - я, зо - ло - та - я жизнь мо - я!

мо - - жетъ быть, что ми - лѣ - е мо - жетъ быть

ff

зо - ло - та - я жи - знь мо - я! Гу - лий, дѣв - ка!

какъ съ бо - га - тымъ му - жомъ жить!

f

гу - лий, я! Гу - лий, дѣв - ка гу - лий, я!

За ку - ца

ff *p*

Ишь ты, мать, ишь ты, мать! Мнѣ о - хо - та - ль

ца вы - хо - ди за ку - ца

p

жизнь мѣ - нять! Мнѣ о - хо - та - ль жизнь мѣ - нять!

вы - хо - ди Да какъ на - ва и хо - ди

зо - ло - та - и

Что ми - лѣ - е мо - жетъ быть Какъ съ бо - га - тымъ

The second system continues the vocal and piano parts. The piano accompaniment includes a section marked 'Viol.' (Violin) in the left hand, which plays a melodic line.

жизнь мо - я! зо - ло - та - я жизнь мо - я!

му - жемъ жить! Что ми - лѣ - е мо - жетъ быть

The third system concludes the piece. The piano accompaniment features a final melodic flourish in the right hand and a steady bass line in the left hand.

зо - ло - та - и жизнь мо - я, Гу - лий, дѣв - ка! гу - лий, и!

какъ съ бо - га - тынѣ му - жемъ жить, За кун - ца вы - хо -

f *coro!*

гу - лий, дѣв - ка! гу - лий, *rit.* а! Зо - ло - та - и

ди да какъ на - за и хо - - ди! *rit.* Что ми - лѣ - е

ff

жизнь мо - я, — Гу - лий дѣв - ка, гу - лий и!

мо - жетъ быть, Какъ съ бо - га - тынѣ му - жемъ жить!

f

СЦЕНА ГРУНИ
 „ЧТО ЗА РАДОСТЬ ЖИЗНЬ ДѢВИЧЬЯ“
 изъ оперы

ВРАЖЬЯ СИЛА

А. Н. СѢРОВА.

Переложение
 Г. О. ДЮТША.

ГРУНЯ.

PIANO.

The third system includes the vocal line with lyrics and the piano accompaniment. The lyrics are: "Что за ра - дость жизнь дѣ - ви - чью На не - во - лю про - ме - нить!". The piano part continues with its accompaniment.

Толь-ко въ дѣ-вкахъ мнѣ и во-ля Толь-ко мнѣ и по-гу-лять!

При-гла-нул-ся дѣв-кѣ на-рень — Такъ у-смот-ришь ли за-ней!

pp
Мы го-раз-ды на у-лов-ки — Нѣтъ на-ро-ду насъ хит-рѣй!

pp *rall. a piacere.*
Мы го-раз-ды на у-лов-ки, Нѣтъ на-ро-ду насъ хит-рѣй!

colla voce.

Каждый день мнѣ, дѣвкѣ, враздникѣ Цѣтъ большаго

надомной. Если хочешь такъ работай А не хочешь.

А не хочешь пѣсней!

СПИР (Входит Спиридонка и Петръ.)

А вотъ и гос - ти! Петръ и - льячъ са - дись.

ПЕТРЪ (но съво.)

На -

rit

родъ у - васъ — не лов - ко, ми - мо в - халъ, Такъ не на -

Ко - гожь те - бѣ сты - дить - ся?!

дол - го къ вамъ за - б - халъ

mf

Не сты - дись!

Ныть я у - жо за - Ъ - ду по позд - ний -

p

Ког - да сов - сѣмъ на у - ли - цѣ сто - мнѣ - стъ -

p

А вы си - ди - те здѣсь дол - куй - те съней Сюда вой - ти никто не смѣетъ!

mf

СЦЕНА ГРУНИ И ПЕТРА

„ЧТО СЕРДИТЬ НЕ НА МЕНЯ ЛИ“

изъ оперы

ВРАЖЬЯ СИЛА

А. Н. СЪРОВА.

Переложение

Г. О. ДЮТНА.

Moderato. (Петръ сидитъ молча, въ задумчивости.)

PIANO.

ГРУНИ

(Все время весело и безмяечно.) Un poco lento.

(Шутливо.)

The vocal line continues with the lyrics "Ты оставь свои печали... Грусть и горе у меня!". The piano accompaniment continues with a similar rhythmic pattern. The tempo remains 'Un poco lento'.

Хоть для ны - нѣш - ня - го дня!

Ты ка - ко - ю во - ро - ж - бо - ю

(Съ шутливымъ испугомъ.)

Что ты? что ты? Богъ съ тобо - ю! Ты о -

О бошла ме - ня во - кругъ!

Piu lento.

пом - нись, ми - лый другъ!

(Мрачно.)

Ты бе - ри - ка ножъ во - стрѣ - е Да за -

(Еще мрачнее, уныло.) *p*

рѣжь ме - ня ско - рѣ - е, Я про - на - щій че - ло - вѣкъ!

Roso più moto.

(Безпечно улыбаясь.)

да съ че -

За гу - биль се - би на вѣкъ!...

colla parte.

го те - бѣ такъ ра - но О но - сты - лямъ бѣ - лый свѣтъ?

(Горько.)

Го - во -

Э-кой ты чуд-

ри мнѣ безъ об-ма-на Лю-бишь ты ме-ня, аль нѣтъ?

fp *p*

(Полушутя, обнимая Петра.)

ной, мой ми-лый Иль не въ-ришь ты гла-зямъ? Ви-дишь, вотъ какъ

p

rit. *a tempo.*

по-лю-би-ла — Вотъ какъ крѣ-пко, ви-дишь самъ.

rit. *Piu moto.*

p *f*

(Съ огнемъ.)

За твои слова та -

(Въ испугъ, говоркомъ.)

Что ты? Ахъ грѣхи каки е!

ки и И сгу - бить се - бя го - товъ?

(Говоркомъ.)

Бе - ре - гись ты э - тихъ словъ! Вотъ у васъ Е - рем - ка ду - шу про - кли - налъ —

Allegro.

Музыкальный фрагмент с вокальной линией и фортепиано. Вокальные ноты: *Чтож? Е_ го не чис_ тый взнесъ на сѣ_ но _ валь, Мы съ трудомъ ста_*

Музыкальный фрагмент с вокальной линией и фортепиано. Вокальные ноты: *щи_ ли на землю е _ го— Такъ е_ го подъ крышей ско_ рчи_ ло все_*

rit.

Музыкальный фрагмент с вокальной линией и фортепиано. Вокальные ноты: *го! Мно_ го сънимъ не чис_ тый на_ чу_ диль про _ казъ,*

Музыкальный фрагмент с вокальной линией и фортепиано. Вокальные ноты: *Въ прорубь и въ ко _ ло _ дель за_ во_ диль не разъ!*

rit.

pp

con fuoco sempre.

ff

ПЕТРЪ (любясь Груней, вовсе не вслушиваясь въ ея слова.)

р

Го_во_ри ты мнѣ ско_

р_е:

Чѣмъ да_рить, ка_кимъ до_

бромъ? Ишь а_тасомъно а_лѣ_е, И_ли зла_томъ, се_ре_

f

бромъ? Ты хо-ди ко-миѣ по ча-ще, Но-си пря-нич-

ковъ по-сла-ще— Е-ще лен-ту по а-лъ-е Да гля-ди ты

rit.

по ми-лъ-е! Е-ще вотъ что

па-ре-не-чекъ, Мо-я прось-ба

ка - ко - ва: При - не - си мнѣ пер - сте - не - зекъ.

ПЕТРЪ (горячо)

При - не - су те - бѣ хоть два!

(Всѣ шутливо.)

Мнѣ не - до - рога твой но - да - рокъ -

До - ро - га тво - я лю - бовь...

(Въ восторгъ)

Я по - дру - гамъ

Э - ка дѣ - вка, э - ка на - ва

и то вар - камъ Про - лю - бовь тво - ю ска - жу;

Э - ка дѣ - вка, э - ка на - ва!

По - хва - люсь тво - имъ по - дар - комъ Пер - сте - не - чекъ по - ка - жу

У - ка дь - ва, э - ка на - ва, Да съ то - бой не -

жизнь, а рай!

Vivace.

ГРУНЯ. (Беззаботко.) *Moderato.*

Ве - чер - комъ у -

насъ за - ба - ва, Ты по - рань - ше при - вь - жай!

Vivace

8 Мы за - ло - жимъ

pizz.

Vivace.

трой - ку въ са - ни Красныхъ дѣ - вокъ за - бе - ремъ!

Тройку, въ сани, се - дьмъ са - ми И по - ка - тимъ - си двоимъ

p *pp*

ГРУНЯ. (Жокетливо)

Moderato.

Е - сли хо - чешь въ - дѣмъ дво - е ве - се - лѣ - е бу - дѣтъ намъ.

rit.

culla parte.

Più mosso con fuoco.

ПЕТРЪ.

Сто - ло - ва - лись

мы съ то - бо - ю!

Зна - чить - ла - дно? По - ру - камъ!

rit

Сто - ло - ва - лись мы съ то - бо - ю

rit colla parte.

Musical score for the fourth system, concluding the page. It includes a *rit* marking and a *rit colla parte.* instruction for the piano part.

Allegro vivace.

Ну, из - воль - и по ру - - камъ!

Зна - чить ла - дно! по ру - - камъ!

p

Мы съ то - бой по - в - дсмъ дво - е

p

Мы съ то - бой по - в - дсмъ дво - е

Ве - се - лъ - е

Ве - се - лъ - е

бу - деть намъ.

бу - деть намъ. Сто - ако - ва - лись

8

p

мы съ то - бо - ю Зна - чить ли - дно? По - ру - камъ!

8

Сто - ако - ва - лись мы съ то - бо - ю Ну, из - во - лья - и

8

но - ру - камъ!

но ру - камъ!

ff

Мы съ то - бой но - в - демъ дво - е

Мы съ то - бой но - в - демъ дво - е

Во - се - лъ - е бу - деть намъ

Во - се - лъ - е бу - деть намъ

Piu vivace quasi presto.

(Беретя за шаяку.)

Ну, про -

Ку - дажъ

шай!

такъ ра - но? Ве - чер - комъ - то за - хо -

ди! —

За - си - дѣл - ся и съ то - бо - ю,

Ма - ло ты си - дѣл - со - мно - ю;

За - си

The second system continues the musical score. The vocal line has the lyrics 'Ма - ло ты си - дѣл - со - мно - ю;'. The piano accompaniment continues with the same rhythmic pattern. The word 'За - си' is written below the vocal line at the end of the system.

Что то - ро - пишъ —

дѣл - ся и съ то - бо - ю Миѣ дав - но по —

The third system concludes the musical score. The vocal line has the lyrics 'Что то - ро - пишъ —'. The piano accompaniment continues. The lyrics 'дѣл - ся и съ то - бо - ю Миѣ дав - но по —' are written below the vocal line.

ся до - мой? Мы ве - чер - ве - ю по - ро - ю
ра до - мой. Мы ве - чер - ве - ю по - ро - ю

По - ка
По ка

тя - ем - ся съ то - бой!
тя - ем - ся съ то - бой!

(уже въ дверяхъ.)

Ну, смо - три - же, безъ об -

(Провожая его.) *poco rall.*

Ты не об - ма - ни, гди!

ма - на!

ff *p poco rall.*

a tempo.
(Петръ уходитъ, Груня проводивъ его возвращается на авансцену.)

p pizz.

ФИНАЛЬ 2^{го} ДѢЙСТВІЯ
 „ПРИЛАСКАЯ ТАКЪ НЕ ОТСТАНЕТЪ“
 изъ оперы

ВРАЖЬЯ СИЛА

А. Н. СЪРОВА.

Переложение
Г. О. ДЮТША:

(Одна)

ГРУНЦА.

sempre dolce. assai

ПИАНО.

p

rit.

При-ла-

скай такъ не от-станеть Не уй-детъ отъ дѣ-вки прочь Такъ кру-гомъ те-бя и

p

ста-неть У-ви-вать-ся день и ночь! Я сна-ча-ла сънимъ шу-ти-ла, А те-

pp

pp

p

нерь и ви-жу вдругъ, Что не шут-кой по-лю-

би-ла Я те-бя, сердеч-ный другъ! Я сна-

dolce assai.
ча-ла съ нимъ шу-ти-ла, А те-перь и ви-жу вдругъ. Что не

riten.
шут-кой по-лю-би-ла Я те-бя, сер-деч-ный другъ!

(Входит пробираясь старушка, Степанида мать Даша; за ней поспешно старикъ Агафонъ, ее мужъ.)

СТЕПАНИДА.

(Грунѣ, все время почти говоркомъ.)

Гдѣ мнѣ, красна дѣ_ви_ца, о_бо_грѣ_ся

ГРУНѢ.

(Совсѣмъ говоркомъ.)

туть? Путь до_ро_га даль_на_и, а мо_розъ то лю_тъ! Вотъ сад_я_ся за_печ_ко_ю,

СТЕПАН.

(Подходя къ Грунѣ.)

туть тепло у_на_съ Грѣ_йтес_ьско_лько хо_чет_ся, мы не го_нимъ васъ—Съ_ста_ри_комъ прі_

ѣ_ха_ли, дочку на вѣ_сти_ть— Да не_зна_емъ бѣ_дны_е, какъ е_е най_ти_ть?

ГРУНЯ.

Чтожъ у- васъ о- на, видно за Моско́вска- го За- мужъ от- да- на?

СТЕПАН.

Лю- ди мы по- садскі- е и жи- вемъ дом- комъ Въ го- ро- дѣ Вла-

ди- ми- рѣ, на пу- ти боль- шомъ. День день-ской я стря- на- ю-

въхло-по-тахъ о- тецъ, Къ Да- шѣ и под- ластил- ся мо- ло- дой ку- нецъ-

(Имуче.)

(Видь за дѣвкон — дочо-рю ну-жень глазъ да глазъ!) Онъ е-е-кра.

ГРУНЯ.

са-ви-цу и сма-нилъ у-насть! Э-ко го-ре, те-тенька,

СТЕПАН.

rit.

э-ка-и бѣ-да! Я было рех-ну-ла-си — съ го-ря, со-сты-

(Догая науна)

да! Вотъ до-жда-лись, ми-ла-и, ра-дос-ныхъ вѣ-стей,

(Мягко.)

Что ку-пец тотъ въ скорости по-ввчал-ся съ ней. Пришла на насъ гра-мо-тку

про-сво-е жить-е. Вотъ мы и со-бра-ли-ся на въ-стать е-ё.

ГРУНЯ.
Moderato.

СТЕП. (Пѣвуче.)

Ви-дно ва-ша доч-ка-то кра-со-той взя-ла? Безъ ру-мянъ-ру-мя-на-и,

rit f
безъ бѣ-ла-бѣ-ла! Не встрѣча-ла дѣ-вокъ я рав-ной кра-со-ты,

(Несколько жеманится.)

Толь-ко де-в на свѣ-тѣ бы: дочь мо-ю да-ти! Что п за кра-са во-ца!

СТЕПАН.

in poco più lento.

(Пѣвуче)

pp

Нѣтъ, ты по-го-ди! И те-бл ждѣтъ, дѣ-вушка, сча-стье виере-ди!

Audante.

(входитъ Даша, закутанная въ шубу.)

Allegretto. СПИРИД. (Входитъ)

(Даша)

Ты, ко-ней по-ка вырису-ть

(Даша садится къ столу.)

по-си-ди у- насъ Ко-ня на-ши рѣз-вы-е, до-ве-зуть какъ разъ.

(Даша плачетъ.)

ДАША.
Allegretto. (Слезы слезы.)

СПИРИД.

То-ро-ни, хо-зи-ю-шка, имци-ковъ ско-рѣй! А-ли ско-ро

А-ли ско-ро

на - добно ми - ло - сти тво - ей! Плачешь? за - кры - ва - ешь - ся бѣ - лымъ рука - вомъ?

ДАША.

А - ли по - ро - ди - те - лямъ? А - ли такъ о - чемъ? - Пла - чу, значить го - ре есть.

СВИРИД.

Го - ре есть у всѣхъ! По - слѣ по - то - с - ку - ешь ты, поньче плакать

(Грунъ, говоркомъ на скоро.)

грѣхъ! Ты блины то черствые су - ну - ла бы вь нечъ Пригодится къ жи - ну, недругихъ же

(Груня сажает блины в печьку и остается потом около печки, умирившей на ухватъ.)

СТЕП. (Смотри на плачущую Дашу говорить, Груня в Спиридоновиѣ.) Видно не лег-ко.

СПИР. *Andante cantabile.* Ишь тоску отъ бѣданъ! Видно не лег-ко.

печь!

ДАША. (Въ задумчивости поетъ про себя.)

Иль не

слы - шишь, ма - ту - шка, иль ты да ле -

ДАША

Музыкальная запись для Даша, первая строка нотного текста.

ко?""

„По-де-чу-м-ита - -

СТЕПАН.

Музыкальная запись для Степан, вторая строка нотного текста.

Несъёмно дѣ-лить то ей, грустьоску сво - ю!

СПИРИД.

Музыкальная запись для Спирид, третья строка нотного текста.

Несъёмно дѣ-лить то ей, грустьоску сво - ю!

Музыкальная запись для фортепиано, первая система.

Музыкальная запись для Даша, вторая строка нотного текста.

щечкой, ку - ку - - - - -

ще-чко - ю?"

(Грунь.)

Музыкальная запись для Степан, вторая строка нотного текста.

Тыспроска,

(Грунь.)

Музыкальная запись для Спирид, вторая строка нотного текста.

Музыкальная запись для фортепиано, вторая система.

(Придвигаетъ.)

Ся - ду я на я - - - блон - ну въ зе - ле -

дѣвушка, про е - я бѣ - ду?—

p

номъ _____ *f* са - ду."

(Въ слѣшиваясь въ голосъ Дашы.)

(Просебл.) Не на - ша ли горь - ка - я, съ чужой сторо -

(Уходятъ.)

Посмотрѣть готовы ли ей ко - ни во - ро - ны.

Музыкальная система с вокальной линией и фортепиано. Вокальные ноты: „За но - ю на я - - - - - бло - нкѣ, го - цы?“. Фортепиано: аккорды и мелодические линии.

Музыкальная система с вокальной линией и фортепиано. Вокальные ноты: „ло - сомъ ска - - - жу“ (Увидя мать.) (Подходить къ Дашѣ и унять ее.)
 Подожду я къ бѣдненькой, бли - же по гла - - жу.

Музыкальная система с вокальной линией и фортепиано. Вокальные ноты: „Ма - лѣшка!..“
 Рѣчь *molto*. (Въ радости бросаются другъ другу на шею.)
 Рѣчь *molto*. Дочушка! сибѣты мой! Вотъ гдѣ у - видѣлась я съ тобой!

Piu moto.

(Подходитъ отецъ и обнимается съ Дашей.)

ДАША.

Ба - тюшка, ма - тушка! стыдъ и срамъ

СТЕПАН.

(Мягко и нѣжно.)

Мнѣ за гля - нуть — то въ о - чья вамъ!

АГАФОНЪ. До - чужка ми - ла - я,
(Мягко)
До - чужками - ла - я, что за

что за стыдъ! Пре - жне - е, прошлое Богъ прости!

стыдъ! Пре - жне - е, прошлое Богъ про - сти!

СТЕН. (Ласково.)

Rit. moto.

ДАША (Горько.)

Иль ты за ду-ма-ла в го-сти-бъ-намъ? Нѣтъ! я со-бра-ла-ся во-все-къ-вамъ!

pp *ppp* *f*

Чтожъ, те-бя, ди-тя-тку, мужъ ну-стна-тъ?

mf *cres.* *f* *p*

ДАША

Нѣтъ, онъ, ро-ди-мы-е, мнѣ по-стыль!

АГАФОНЪ (Строго.)

Какъ же по-смѣ-ла ты бро-сить до-мъ?

mf *f* *Fag.* *Corn II*

НѢТЬ СИ-ЛЫ МО-ЛОДЬКИ ЖИТЬ МНѢ ВЪ ИСМЪ!

Какъ же „нѣтъ“ глу-на - я! какъ же

mf *p*

„НѢТЬ!“

Mosso. *Mosso.* Го-ре-у-

f *mf* *p* *rag.*

га - и - вать мнѣ не слѣдъ — Жи - ли мы ла - дно съ нимъ, годъ дру - гой —

p *rag.*

Lento.

Ив_ жить_лю_ биль_мо_ни ми_лый мой! Ив_ жить_лю_ биль_мо_ни ми_лый мой!

(Грустно задумывается)

Ви_дно, что го_рю_шку на_до быть_

Сталь онъ за_гу_ли_вать мно_го нить!

СТЕНАИ.

ДѢ - ло не - ла - дно - е! Чтожъ по - томъ?

АГАФОНЪ.

ДАША.

Во - все ос - та - вилъ онъ,

бро - сить домъ!

ДАША.

Толь - ко, что сви - димся - брань да кличь!

p

p

Un poco più mosso.

ff

Бро - - - снль, сту - биль ме - ни

ГРУНИ.

(Въ изумленіи.)

Петръ Иль - ичъ! Петръ Иль - ичъ!..

СТЕН. (Нечаяно.)

Какъ те - бѣ, дитятко,

об.

ДАША.

ма - ять жизнь? Съ го - ря да за - жи - во въ гробъло - жись!

sfp

dim.

rit.

(Мрачно.)

Къ го - ря - то къ большо - му -

Слухъ про - шель,

p

m.d.

pp

p

Что по лю - бов - ни - цу онъ на - шель!..

rit.

p

Ди - тят - ко ми - ло - е, прав - даль - то?

p *f*

(Слезамъ.)

Другъ е - го ска - зывалъ мнѣ про - то -

(Груня съ бо́льшей и бо́льшей тревогой волнуется.)

Ва - - - си къ той дѣ_ву_шкѣ бо - дитъ съ нимъ,
ГРУНЯ (Рожаятъ ухватъ)

Ахъ!

Мой то при - ки - нул - си хо - - ло - стымъ!

Piu moto agitato assai.

ГРУНЯ
Piu moto agitato assai. Зла - - я раз - лу - - чница,
Стыдѣ и срамъ слу - шать мнѣ рѣ - чи ихъ -

ми лый мой, На вѣкъ раз - со - ри - ла

Нѣтъ я не ча - я - ла бѣды та -

насъ съ то - бой!..

кихъ!..

This system contains the next two lines of the musical score. The vocal lines continue with the lyrics. The piano accompaniment continues with similar rhythmic patterns. A *dim.* (diminuendo) marking is present in the piano part towards the end of the system. The overall texture remains consistent with the first system.

Adagio cantabile.

ДАША.

Смѣй-ся раз-лу-чица, ги-бу

pp

ГРУНЯ.

я! Тяж-ко мнѣ, горь-ко мнѣ! Смерть! мо-я!

f *ff*

Вя-неть безъ ми-ла-го жизнь мо-я!

Зла-я „раз-лу-чи-ца“ я вѣдь, я!

СТЕП.

p

Лишь те - би встре - ти - ла толь - ко - я, Ви - жу вь сле -

АГАФ.

Плачу и сь - ту ю боль - - но я. Вотъ о - на

p

cres:

Ви - нетъ безъ ми - ла - го жизнь мо -

Какъ не про -

захъ те - бя, горь - ка - я,

во - люш - ка во - лья - на - я вотъ она, вотъ о - на во - люш - ка

f Cell. *ff*

и!
 во-лит-ся бь-ль-и-свѣтъ. Ко-ль-на-сы-рой зе-м-ля пра-вды нѣтъ,
 во-ль-на - и вотъ о-на во-люш-ка во-ль-на - я
 пра-вды нѣтъ! Сты-д-я-сра-мъ-слу-ш-ать-мнѣ рѣ-чи
 Лишь те-б-я встрѣ-ти-ла толь-ко-я,
 Пла-чу и съ-ту-о боль-но-я,
 и!
mf *p* *pp* *mf* *ff* *p* *f*

Ви - нетъ безъ ми - ла - я жи - вни - мо - я! Смѣи - ся раз -
 ихъ Нѣтъ и не ча - я - ла бѣдъ, бѣдъ такихъ, Нѣтъ я не
 Ви - жу въ сле - захъ те - бя ви - жу въ сле -
 пла - чу и съ - тую боль - но я! Вотъ о - на

лу - чни - ца, ги - бну я Смѣи - ся, смѣи - ся,
 ча - я - ла бѣдъ та - кихъ! Какъ не про - ва - ли - тся
 захъ те - бя горь ка - я, Лишь те - бя
 во - леюш - ка вол - ча - я Вотъ о - на,

смы - - - си ра - лу - - - чни - ца, ги - -
 бь - - - лый свѣтъ - - - колъ на сы - рой землѣ прав -
 вствѣ тѣла толь - ко я, - - - Ви - жувъ сле -
 вотъ она во - люш - ка вотъ она во - люшка воль - ная,

- - - бну и ви - -
 - - - ды, пра - вды нѣтъ какъ, не про - ва - лят - ся бь - - - лый
 захъ, ви - жувъ сле - захъ тебѣ, горь - -
 вотъ она во - люшка, во - люш - ка воль - ная! Пла - чу и

нсть безъ мн - - - - - аго жизнь мо - - - - -

свѣтъ колъ на сы_ровъ земль пра - - - вды пра - - - вды

- ка_и! ви_жу въ сле_захъ те_би горь - - - ка -

св_ту_ю боль_но я, пла_чу и св_тую болью

и!

и!

и!

и!

и!

ДАША

Moderato.

БОЛЬ - ше не

АГАФОНЪ.

Чтожъ дѣ - лать, до - чуш - ка, какъ же быть?

оу - ду и съ му - жемъ жить, боль - ше не ста - ну и съ му - жемъ

жить! Къ вамъ на про - жи - ті - е в - ду я!

АРАФ. (Сквозь слезы.)

До - чуш - ка! лу - на - и рѣ тво - а!

Ес - либѣи вздумалъ и доч - ку взять. Что -- женивста - ро - му

ска - жеть зять? Богъ съ е - ди - нилъ те - бя

съ нимъ на вѣкъ И не раз - лучить васъ че - ло -

векъ! Хоть и поплачу я, дочь любя...

ДАША (Плача)
 Mezzo mosso.
 Сми́йся разлу́чица
 Му́жу съру́къ на ру́ки сда́мъ те - бя.

ги - - бну я!
 ГРУНЯ
 Тя - жко мнѣ, горь - ко мнѣ,

Видеть безъ ми - ла - го
 (Въ слезахъ.)
 Смерть мо - я! Э ко му - че - ні - е,
 Лишь те - бя встрѣ - ти - ла толь - ко я,

жизнь мо - я!
 Э - кой - адь!
 Ви - жу въ сле - захъ ви - жу въ сле -
 Пла - - - чу и съ ту - ю боль - но я!
 Corni.

(Спиридоновна входит и останавливается на удивлении види что и Груня плачет.)

захъ те - би, ви - жу въ сло - захъ те - би горь - ка - я!
 Вотъ о ча во - люш - ка воля - на я!

СПИРИД. (Груня.)

Что такъ разла - ка - лась дочь мо - я? Ты, мо - я нта - шеч - ка

воля - на - я? (Женѣ и дочери)

Б - дем - те, по - лю - те пла - кать вамъ!

Му - жу съ рукъ на ру - ки, му - жу съ рукъ на ру - ки до - чку

Meno mosso. СПИРИД. (грунѣ)
сдамъ! Что те - бѣ къ сердцу братъ го - ре ихъ! Ма - лень у -

ГРУНЯ. (Горько)
вси ка - го бѣдѣ сво - ихъ! Нѣтъ не чу -

(Сильно)
жі - и мнѣ сле - зы ихъ!... Ма - туш - ки, ми - ла - я, э - кой

СПИРИД. (Ветеррѣвно и съ досадою)

ады! Чтожь ты у - слы - ша - ла зѣкъ отъ

ff

(Падая на плечо къ Спиридоновѣ)

нихъ? Ну, го - во - ри ско - рѣй! Опъ же -

f Corni. *ff* *p*

x/4

натъ!

ff *p* *p*

Конецъ 210
Дѣяствія.

ДѢЙСТВІЕ III.

227

№ 15.

ПРЕЛЮДІЯ, СЦЕНА И ЖЕНСКІЙ ХОРЪ (за кулисами)

„Я НЕ ЗНАЮ КАКЪ МНѢ СЪ МИЛЫМЪ“

изъ оперы

ВРАЖЬЯ СИЛА

А. Н. СЪРОВА.

Передожено

Г. О. ДЮСНА.

Agitato energico.

PIANO.

Viol. *mf* *p* *mf*

Corni *p*

ritard. *p*

This system shows the third system of music for Piano. It features a melodic line with slurs and accents, and a section marked *ritard.* (ritardando). The Piano part continues with harmonic support. Dynamics include *p*.

cres:

This system shows the fourth system of music for Piano. It features a melodic line with slurs and accents, and a section marked *cres:* (crescendo). The Piano part continues with harmonic support.

-(Одна, притворилась поеть итсею съ горько-проническнхъ выраженіемъ.)

ГРУНЯ.

„Ахъ что — жь ты мой си — зый го — луб — — — — —

чикъ, Ахъ! что — жь ты ко мнѣ не ле — та — — — — —

ещь?.. Что ней — деть — то онъ, ней — деть

Шель-бы, шель-бы по ско — рѣй шель — бы, шель — бы по ско — рѣй!...

ХОРЪ ДѢВУШЕКЪ. (За кулисами, безъ аккомпаниента.)

Весело и громко.

С HO P.

Sopr. 1. Я не знаю какъ мнѣ съмилимъ помирить - - ся, Мнѣ са -

2 и 3.

Alto. 1. f

2 и 3. f

Piano f

мой-то покорить-ся не то дит - - ся- А чу - жихъ-то по стороннихъ за сы -

ritard. *a tempo*

ла - - ти- Не при - го - же миѣ, дѣ - ви - цѣ и не кета - - ти. Я пой -

ritard.

ritard. *a tempo.*

ду - ли, кра - сна дѣ - вка по Ки - та - ю, Я по го - ро - ду Ки -

Я пой - ду - ли по Ки - та - ю,

та - ю по гу - ли - ю— Я са - ма - ли у ми - ло - ва по бы - ва - ю

Я са - ма - ли по - - бы - ва - - ю

Я са - ма - ли е - му вь о - чи по не - ня - ю: Ты не -

ritard.

sf

слу_ шай-ко мой милый разго - во - - ровь На ме - ни-ли красну дѣвку на-го -

во - - ровь-- Чу - жи лю - ди раз - го - во - ромъ насъ сму -

ща - ють, раз - го - - во - ромъ насъ сму - ща - ють, насъ сму -

ща - ють, другъ со - дру - гомъ раз - лу - ча - ютъ! Чу - жи лю - ди раз - го -

во - ромъ насъ сму - ща - ютъ, раз - то - во - ромъ насъ сму -

ща - ютъ, Насъ сму - ща - ютъ, другъ со - дру - гою раз - лу - ча - ютъ!"

ГРУНЯ.

(Сквозь слезы.)

Музыкальный фрагмент с вокальной линией и фортепиано. Вокальная линия начинается с ноты G4, за которой следуют ноты A4, B4, C5, D5, E5, F5, G5. Фортепиано играет аккорды в левом и правом голосах, включая октавы и триады. Динамика *sf* (sforzando) отмечена в начале и в середине фрагмента.

По - го - ли - жо ты зло -

Agitato.

Музыкальный фрагмент с вокальной линией и фортепиано. Вокальная линия начинается с ноты G4, за которой следуют ноты A4, B4, C5, D5, E5, F5, G5. Фортепиано играет аккорды в левом и правом голосах, включая октавы и триады. Динамика *sf* (sforzando) отмечена в начале и в середине фрагмента.

дѣй. Такъ ты мнѣ нос - тыль!

Музыкальный фрагмент с вокальной линией и фортепиано. Вокальная линия начинается с ноты G4, за которой следуют ноты A4, B4, C5, D5, E5, F5, G5. Фортепиано играет аккорды в левом и правом голосах, включая октавы и триады. Динамика *f* (forte) отмечена в начале и в середине фрагмента.

rall. *ritard.* *f*

А чу-жихъ-то посто - рон-нихъ за сы-ла -

Хоръ дѣвушекъ за кулисами.

А чу-жихъ-то посто - рон-нихъ за сы-ла -

ГРУНИ (Снова поетъ свою пѣсню.)
(Оч. громко.)

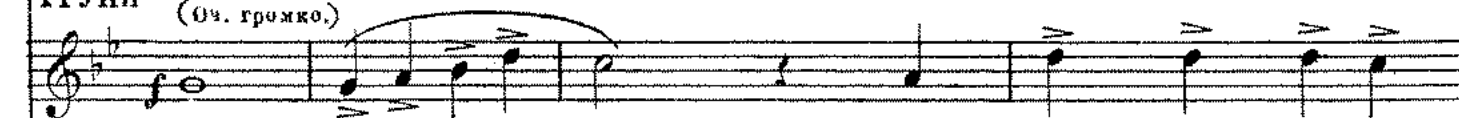

„Ахъ! что ————— жь ты мой ми - лой дру -

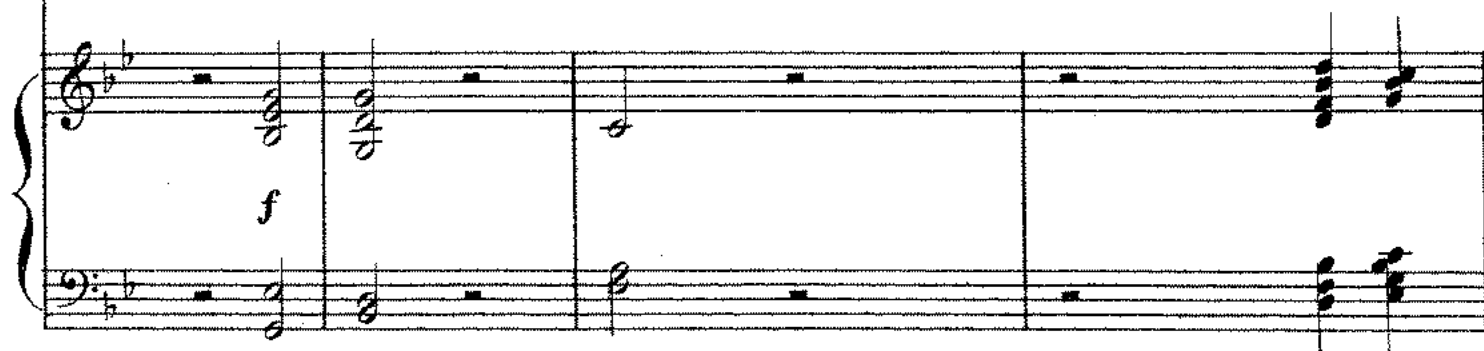

ти Не при-го-же мивъ, дѣ -

ти Не при-го-же мивъ, дѣ .

жо - - - чикъ Ахъ, что - - - жь ты - - -

(Плачетъ.)

(Входитъ Спиридонъ.)

сердце у нить я не знаю чѣмъ!

dim.

Я пойду ли кра-сна дѣвка по Ки-та-ю,

Я пойду ли кра-сна дѣвка по Ки-та-ю,

СПИРИД.

(Видя, что Груня плачетъ, останавливается въ дверяхъ.)

p

Ob.

Сокри. pizz.

pizz.

Я по го-ро-ду Ки - та - ю по-гу - ли - ю... Я са - ма - ли у ми -

Я пойду ли по Ки - та - ю

(Про себя.)

Наз - ва - ла къ се - бѣ гос -

Op.

ло-ва по-бы-ва-ю Я са-ма ли е-му въ о-чи по-пе-ни-ю
 Я по го-ре-ду Ки-та-ю по-гу-ля-ю
 той, а са-ма въ сле-захъ!

Ты не слушай ко мой милый раз-го-

Ты не слушай ко мой милый раз-го-

Точно го-ре есть у-ней!

ritard.

во - - ровъ на ме - ня ли кра-сну дѣ-вку на го - во - - ровъ!

во - - ровъ на ме - ня ли кра-сну дѣ-вку на го - во - - ровъ!

ritard.

ritard.

p

СПИРИД. (Подходить къ Груня.)

На зва - ла къ се, бѣ гос - тей,

а са - ма въ сле - захъ! Точ - но го - ре есть у - ней! Э - ко дѣ - ло, ахъ!

ГРУНЯ,

Не хо - чу я къ нимъ ид - тить, Пусть си - дятъ од - нѣ -

Имъ - бы пѣс - ни го - ло - сить Ка - ко - во то мнѣ!

СНЕРИД.

Но - ло ты смь - шить на родъ

Глу - постъ ю сво - ей По - во - ро - тимъ отъ во - ротъ, но - во -

ро - тимъ отъ во - ротъ Что-бъ и

слѣдъ про - сть; по - во - ро - тимъ отъ во - ротъ,

ГРУНЯ.

Музыкальный фрагмент с вокальными партиями и фортепиано. Включает ноты для голоса и фортепиано, аккорды и ритмические рисунки.

По - го - - ди - - же ты зло -

что-бъ и слава прос - тыль!

sf

Музыкальный фрагмент с вокальными партиями и фортепиано. Включает ноты для голоса и фортепиано, аккорды и ритмические рисунки.

дѣй!

Такъ - - - ты мнѣ нос - тыль!

ГРУНЯ.

Музыкальный фрагмент с вокальными партиями и фортепиано. Включает ноты для голоса и фортепиано, аккорды и ритмические рисунки.

Бро - шу, - - да не

спирит.

Брось и ду - мать ты о - немъ!

Agitato.

струны!

Только сера - - це -

mf *p*

то у - нять Я не зна - ю л - не зна - ю

ritard. *ritard.*

Чу- жи лю-ди раз-го-во-ромъ насъ сму - ща - ютъ, раз - го - во-ромъ

Чу- жи лю-ди раз-го-во-ромъ насъ сму - ща - ютъ, раз - го - во-ромъ

Чѣмъ!...

Ты о-рѣшка-ми, мед-комъ по про-

ff *p*

ritard.

насъ сму - ща - ютъ, Насъ сму - ща - ютъ другъ со дру - гомъ раз - лу - ча - ютъ!

насъ сму - ща - ютъ, Насъ сму - ща - ютъ другъ со дру - гомъ раз - лу - ча - ютъ!

ritard.

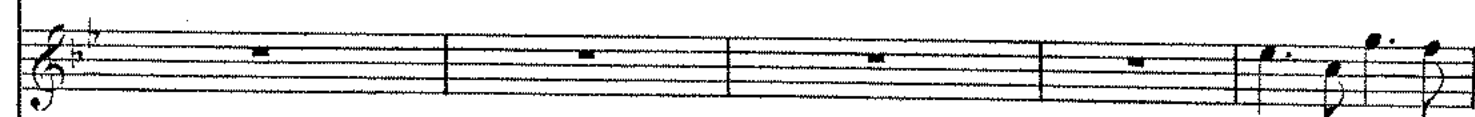

Э! да бро - шу

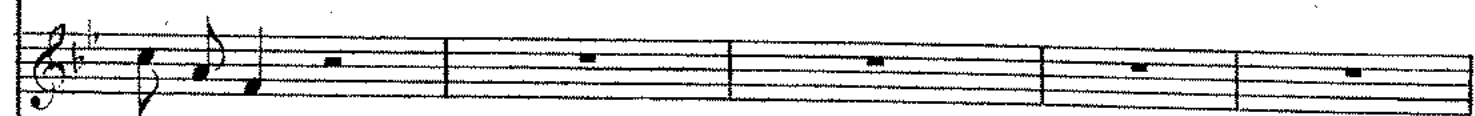

си подругъ, —

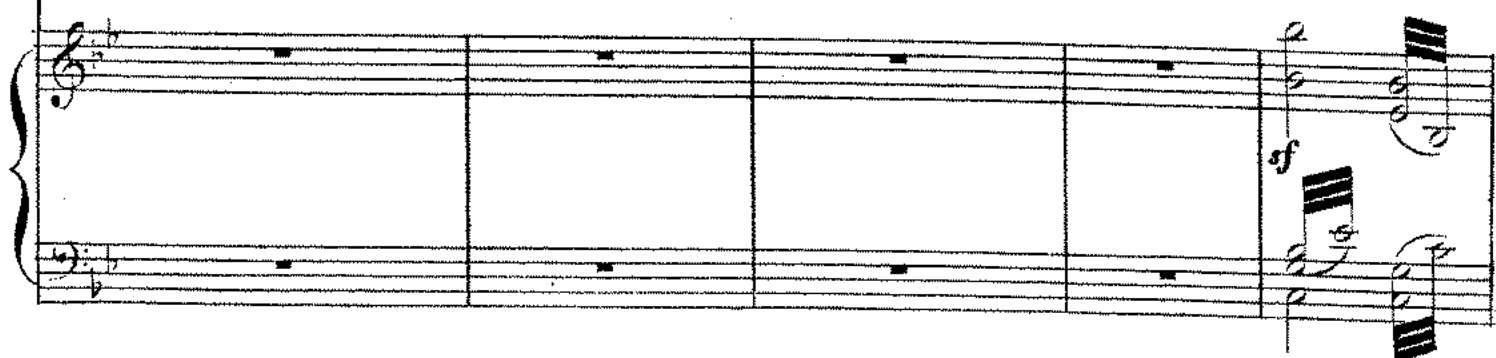

го - ре - вать! Ну е - го со всёмъ!

Такъ то

лу - чше, такъ то лу - чше!

Такъ то лу - чше, что за страмъ По - пу - сту ту -

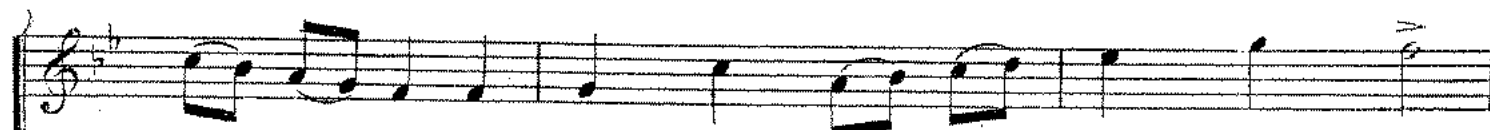

насъ сму - ща - ютъ другъ со - дру - гомя раз - лу - ча -

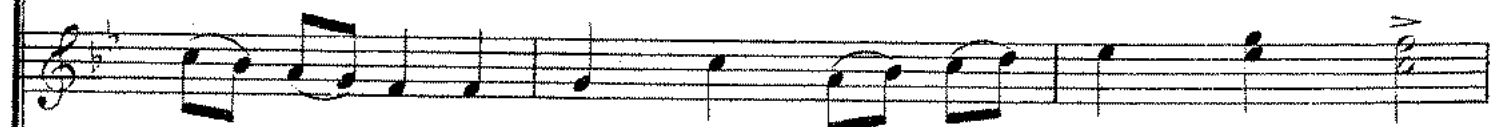

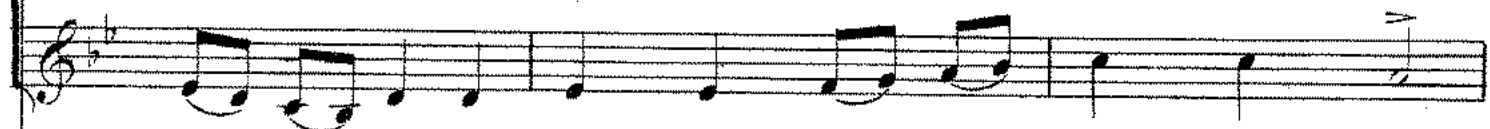

СШР. (Уходь.)

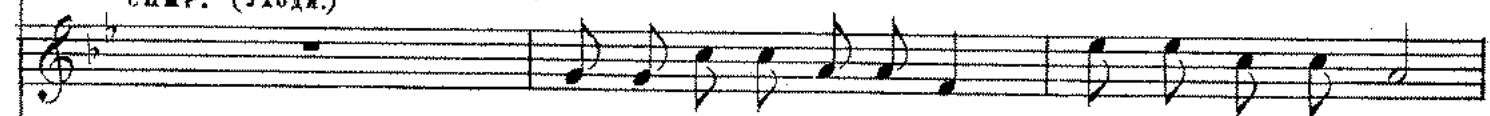

При - ка - жу я дѣ - вки вамъ, Трой - ки за - ло - жить!

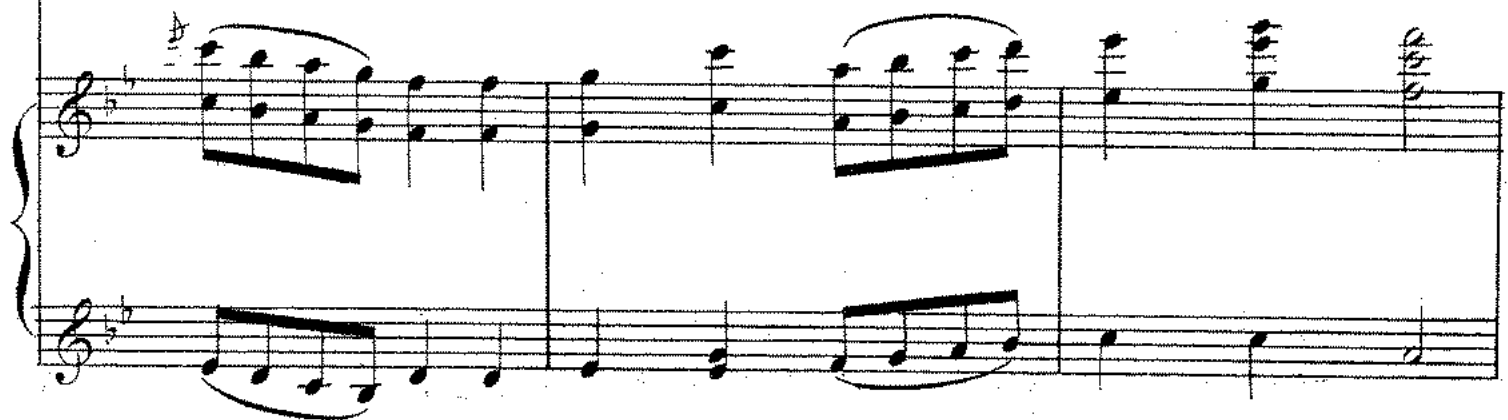

(Спиридоновъ.)

ють! Вотъ сна-си-бо, ай ве-се-лье

Вотъ сна-си-бо

Ай ве-се-лье

ють! Вотъ сна-си-бо, ай ве-се-лье

Вотъ сна-си-бо

8

Ай ве-се-лье, вотъ сна-си-бо вамъ!

Ай ве-се-лье, вотъ сна-си-бо вамъ!

8

p *pp*

СЦЕНА СЪ ХОРОМЪ

„ТЪШЬ ТЕ ДЪВУШКИ МЕНЯ“

изъ оперы

ВРАЖЬЯ СИЛА

А. Н. СЪРОВА.

Переложение.

Г. О. ДЮТША.

Allegretto. (Груня, дѣвушки, позже Ерамка, еще позже Петръ, Вася и Смирдоновка.)

PIANO.

ГРУНЯ.

ДЕВУШКИ (Насмѣшливо)

Сопраны

mf

Альты

mf

Что ты боль-но такъ чу-дишь? Э-ки-л дѣ-ла! То ня свѣтъ ты

не гля-дишь—То вдругъ ве-се-ла!

На-до серд-цу во-лю

mf

дагь—

Ра-зо-гнать то-ску!

Э! да что тут то-лько-вать — Вышьемъ те мед-

(Весело смѣясь.)

На-чи-най! А мы въ че-редъ Вышьемъ за то-бой!

ку!
tr
pizz.
Cor.

(Петь, дѣвушки смѣются)

Ну-ка! вышью я вне-редъ — Отъ ро-ду въ пер-вой!

(Время вдруг показывается в дверях)

ЕРЕМКА

Нашь ат. лась ней. детьотъ насъ!

(Шумно.)

У. би. рай. ся ты отъ глазъ

Всѣль вы, дѣв. ки тутъ?

Бе. зохвлязный шуть!

ГРУНЯ.

Ты не званый гость за - чѣмъ? Изъ ка - кихъ сто - ронъ? На до -

Бла ты сло - вно бѣсъ, У - би - рай - ся вонъ!

ЕРЕМКА

Чтожь? Не гость те - бѣ я чтоль?

Нѣтъ ты по - го - ди! Ты ме - ня ви - цомъ по - холь, чест - но по са - ди!

ГРУНЯ.

Вдаль сто бой и смех и грех, Убирайся шу!

БРЕМКА.

Вот и вынью да вась всехь ца-ло-вать на-чу!

ДЪВУШКИ

Как же! вот е-ще на-пасть! Нить ты по-го-ди!

ГРУНЯ

(Голоса певецъ.)

Музыкальный фрагмент с вокальной линией и фортепиано. Вокал поет: «На, вотъ чар-ку, вы-ней въ сласть да и вонъ по-».

ЕРЕМКА.

Музыкальный фрагмент с вокальной линией и фортепиано. Вокал поет: «ди! Не уй-ду! Я не ду-ракъ, Миѣ те-пло и».

Музыкальный фрагмент с вокальной линией и фортепиано. Вокал поет: «здѣсь... У-хи-трилсябъ, толь-ко, какъбъ вамъ въ се-ред-ку състь.»

ГРУНЯ.

(Живо и грубо.)

Музыкальный фрагмент с вокальной линией и фортепиано. Вокал поет: «Съ на-ми мѣ-ста нѣтъ те-бѣ И сту-най до-мой-».

А когдѣ хо_чешь быть въ из_бѣ, Такъ какъ нѣнь и стои!

mf

ЕРЕМКА.

Не пу_ща_е_те ме_ня Къ ва_ше_му сто_лу,

(Садятся на полъ ноги крестомъ и затягиваетъ нѣсню.)

Не ве_ликъ бо_я_ринъ я_ Сл_ду на_но_лу!

.. Я на - ба - му - шкѣ си - жу, Я то - поръ въ ру -

кахъ дер - жу; Ай ли, ай лю - ли! Я то - поръ въ ру -

СОПР. (не всѣ.)

Ты не пой, мол - чи, си - ди!...

АЛТЫ. (не всѣ.)

кахъ дер - жу! Я на ка - му - шкѣ си - жу

мы сно_емъ сво_ю,

ГРУНЯ

мы сно_емъ сво_

Ты Е_рем_ка но_го_ди

и то_поръ въ ру_кахъ дер_жу, Ай ли,

ю

Я нмъ за по_ю.

ай лю_ли и то_поръ въ ру_кахъ дер_жу!

(Петръ входитъ, весело и молодцовато; Еремья сидитъ на полу и молча все наблюдаетъ.)

Allegro.

ПЕТРЪ. *f*

Вотъ съ во -

f

сель - ю и какъ разъ! Миръ бе - съ - ль

ff

(Груня бросаетъ злобный взглядъ на Петра.)

всей! До жи -

sf

далась ли вы насъ, Прошлые нынѣ гостей?

p росо тепло.

The first system consists of a vocal line in G major and a piano accompaniment. The vocal line begins with the lyrics 'далась ли вы насъ, Прошлые нынѣ гостей?'. The piano accompaniment starts with a few chords and then features a melodic line in the right hand with the instruction '*p* росо тепло.'

ГРУНЯ. (Холодно-насмѣшливо.)

Кош_ку въ лап_ти о_бу_вать Ду_ма_ли сей_часъ, Да за_

The second system is marked 'ГРУНЯ. (Холодно-насмѣшливо.)'. The vocal line has the lyrics 'Кош_ку въ лап_ти о_бу_вать Ду_ма_ли сей_часъ, Да за_'. The piano accompaniment features a rhythmic pattern of chords in the left hand and a melodic line in the right hand.

на_ми ко_сы_латъ — А ты самъ какъ разъ!

The third system continues the vocal line with the lyrics 'на_ми ко_сы_латъ — А ты самъ какъ разъ!'. The piano accompaniment maintains the rhythmic and melodic patterns established in the previous systems.

Росо ріц заімаю.

(Злобно.)

Здравствуй —

(Весело)

Здравст - вуй, ла - пуш - ка мо - я!

ПЕТРЪ.

и про - щай!

Не пой -

(Нѣсколько смущенный.)

му я словъ тво - ихъ?

Гру-ня что съ тобой?

leggiero

Вотъ при-везъ гос-тва цевъ и,

Дѣ-вокъ у-го-щай!...

Встань же, по дой-ди!

Дай но-ца-ло

ГРУНЯ. (Очень изобно и рѣзко.)

(mf)

в а т ь ! Н ы т ь , у ж ь э - т о н о - г о - д и ! Ч т о в а с ь б а - л о - в а т ь !

rit.

Moderato.

Е с т ь у м е - н я , д ь в - к и , с к а - з о ч - к а м а - л а !

(Тяжело напирая на каждую ноту)

В ь н ь - - - к о - т о - р о м ь ц а р с т в ь д ь - в у ш к а ж и -

л а ! В ь н ь - к о - т о - р о м ь ц а р - с т в ь д ь - - в у ш к а ж и - - л а .

Къ э той дѣ - - - вѣ ду - рѣ

на ре нець хо - - дитъ, Разны и онъ рѣ - - чк дѣвкъ го - во -

риць, Раз - -

ны и онъ рѣ - чк дѣвкъ го - во - - риць.

p Го-во-рилъ об - ма - номъ, ле - стью у - ле - щалъ,

Го-во - рилъ об - ма - номъ,

лестью у - ле - щалъ: „Хо - ло - стой я па - рень, о - ченно бо -

гатъ;“ А вы - хо - дить, дѣв - ки, па - рень то же - натъ!

ХОРЪ. (Между собой насмѣливо)

А вы - хо - дитъ, дѣв - - - кя, на - рень то же - нать!

ПЕТРЪ. (Въ недоумѣній, гнѣвно)

Ты смѣ - ешь - ся на - до мно - ю,

ГРУНЯ.

какъ те - бѣ не грѣхъ! Что смѣ - ять - ся! Богъ съ то - бо - ю! Со - вѣсть, со - вѣсть!...

ПЕТРЪ. *f*

Эхъ!... Ты не вѣрь чу -

p cres: - *ff* *pf*

ГРУНЯ. (Спокойно-холодно.)

жимъ сло-вамъ, Все об-манъ люд-ской!... Будь ты чес-тенъ, толь-ко къ вамъ-

p

Больше ни по-гой!

f

ПЕТРЪ (Мрачно.)

Мнѣ до - брать-ся-бъ да узнать, кто вамъ на-болъ-талъ.

p

Ты не любишь правду знать...

(Злобно.)

Васька, чтоль ска-заль? Ко-ли такъ;

f *p* *m. d.* *p*

е-му не жить! Зна-ешь ты мой правъ! Что други-хъ людей ви-лнить,

ГРУНЯ. (Холодно.)

p

ко-ли самъ не правъ!

(Петръ молчитъ въ бшенствѣ) (долго)

lunga *sf*

p

Что же ты до - мой нейдешь? Конченъ разго - воръ.

pp

p

Что сидишь? Че - го ты ждешь? И глядишь какъ воръ? Лучше - бы ты домой ушелъ,

p

У - би - ра - ся - бь съ глазъ!

Вотъ бы Вася къ намъ зашелъ, Распо - тѣшилъ насъ! Какъ люблю то я е - го, Милый на - ренекъ!

p

Moderato. (Васи входитъ.)

ГРУНЯ. (Весело.)

А что лучше то все-го: На по мичь ле-гокь!

(сердито)

Те-бѣ то, что же? Ты что за

(Васѣ, злобно.)

Зачѣмъ ты здѣсь?

спросѣ? На что по - хо - же? Въ чужомъ до-му ты не у - казъ, Не смѣ-ешь

гнать е - го отъ насъ!

ВАСЯ. (храбрясь, но выветъ и прячься за Груню.)

За - чѣмъ? Те - бѣ то что за - дѣ - ло?

ГРУНЯ.

Я при-хо-дить е-му ве - лѣ - ла! Цѣ - луй ме - ня, Цѣ - луй насъ

воѣхъ! Вѣдь нын - че ма - сля - на, че грѣхъ!

(Цѣлуетъ Груню.)

А я и

Цѣлуй, не
радъ что нынче можно!
(Мрачно)
Да, можно, только осторожно!

бойся, а потомъ, Всѣ вмѣстѣ пѣсно за поемъ; Не милый

(Шепчетъ двѣмъ.)
гость сейчасъ пойметъ, По слуша-етъ да вонъ поидеть!

Allegretto marcato.

Со-бра - лись дѣ-вки на су-прядку, Со-би - ра-лись красны вмѣстѣ спать. На ва -

Со-бра - лись дѣ-вки на су-прядку, Со-би - ра-лись красны вмѣстѣ спать. На ва -

Allegretto marcato.

ри-ли пи-ва, пъя-на-го, На-ва-ри-ли ме-ду сла-дка-го, При-шелъ

ри-ли пи-ва, пъя-на-го, На-ва-ри-ли ме-ду сла-дка-го, При-шелъ

къ дѣвшкамъ не званый гость, Пришелъ къ дѣвшкамъ не прошелый:

Стали

къ дѣвшкамъ не званый гость, Пришелъ къ дѣвшкамъ не прошелый:

Стали красны гостя чествовать, Дѣвки

дѣвки гостя подчинить,

Стали красны гостя чествовать, Дѣвки

го-стя изъ из-бы та-щать, А у-го-стя во-ло-са тре-щать, Ста-ли

го-стя изъ из-бы та-щать, А у-го-стя во-ло-са тре-щать; Ста-ли

дѣ-вки го-стя под-чи-вать, Ста-ли кра-сны го-стя чество-вать, Дѣ-вки

Ста-ли дѣ-вки го-стя под-чи-вать, ста-ли чество-вать, Дѣ-вки

дѣ-вки го-стя под-чи-вать, Ста-ли кра-сны го-стя чество-вать, Дѣ-вки

го-стя изъ из-бы та-щать, А у го-стя во-ло-са тре-щать. Какъ по-

го-стя изъ из-бы та-щать, А у го-стя во-ло-са тре-щать. Какъ по-

сѣ - ничкамъ Го-нять вѣ-ничкомъ Да о-си-но-вымъ по-лѣ-ничкомъ...

сѣ - ничкамъ Го-нять вѣ-ничкомъ Да о-си-но-вымъ по-лѣ-ничкомъ...

(Громко смеются.)

Ха, ха, ха, ха, ха, ха, ха, ха, ха, ха, ха, ха, ха, ха, ха, ха,

(Смеется громче всех.)

Ха, ха, ха, ха, ха, ха, ха, ха, ха, ха, ха, ха, ха, ха, ха, ха,

ПЕТРЪ

Я весь из-ныть, а ты хо-лочешь, Мо-ей по-ги-бе-ли ты

хочешь! Грѣхъ на те-бѣ, Ты такъ и знай! Мнѣ жизнь копейка. Ну, прощай!

ГРУНЯ. (Сухе.) (Лукаво.)

Про-щай! Ты, Ва-ся, хо-ло-стой?

ВАСЯ.

Из-вѣст-но! ма-лый я про-

стой! И об-ма-нуть те-бя не-смѣ-ю, Да я и лгать то не-у-

(Нѣжно.)

Ты же-нишь-ся на-мнѣ?

Же-niusь! и ни-ко-го не по-бо-юсь!

(Косясь на Петра.)

ПЕТРЪ.

(Васъ громко и сдержанно)

Съ то - бой я справ - ляюсь — до - жи -

(Сквозь зубы.)

СПИРИДОНОВНА (входятъ)

дай - ся! Ты на гла - за не по - па - дай - ся!

Го - то - вы ло - ша - ди, сби - рай - тесь! Сту - пай - те,

(Девушки собираются вжать на тройкахъ)

Во ..

де - вки, по - ка - тай - тесь!

(Вырывается отъ Петра.)

В - дель Ва - ся Ну какъ не в - хать, ми - лый

(Схватывая на руку Грину, нестово.)

Ты со - - мной!

(Вырывается отъ Петра.)

мой у насъ разбой - ни - цы не

По в - дель, Васъ - ки - на не - вѣ - ста!

ХОРЪ.

SOP. 1.

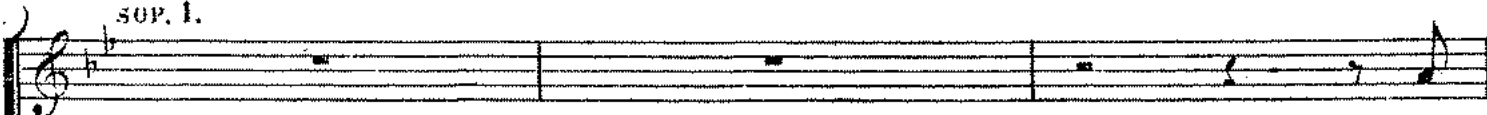

Раз.

SOP. 2.

АЛТ. 1.

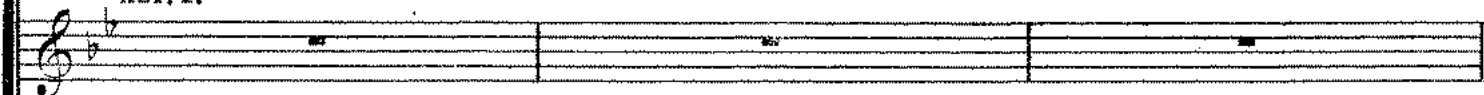

АЛТ. 2.

ГРУНЬ.

мѣ_сто!

СПИР.

Те - бѣ и две - ри мы по -

ВАСЯ.

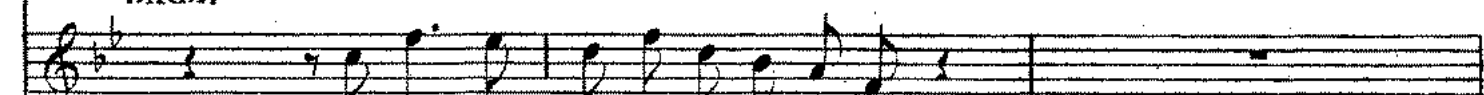

У насъ раз - бой - ничать не мѣ_сто!

бой - ни - чать у - насъ не мѣ - сто!

Те - бѣ и

Раз - бой - ни - чать у насъ не мѣ - сто,

Те - бѣ и

ка - жемъ!

Те - бѣ и две - ри мы по - ка - жемъ!

две - ри мы по - ка - жемъ, Те - бѣ и две - ри мы по - ка - жемъ!

Те - бѣ и две - ри мы по - ка - жемъ, две - ри мы по - ка - жемъ!

две - ри мы по - ка - жемъ, Те - бѣ и две - ри мы по - ка - жемъ!

СПИРИДОНОВНА

А за - щу - мишь - и ру - ки

(Подходя къ Петру ближе.)

сви - жемъ! Мы зна - емъ все тво - и дѣ - ла

ГРУНЯ (Все под руку съ Васей; поднимъ къ Петру ближе)

У насъ же - на тво - я бы - ла!

(Въ ужасѣ.)

Же - на!...

(Съ этой минуты Петръ остается неподвиженъ, какъ въ остолебеніи)

Сопр. I.

„Я пой...

(Груня, обнявъ Васю, пристально смотритъ на Петра)

СПИРИД. (Завывающей)

„Я пой...

ду ли красна дѣвка по Ки-та-ю и са-малъ ми -

И пойду ли красна

Я пойду ли по Ки-та-ю и са-ма ли

(Група поета вѣдѣць сь матерью.)

ду ли красна дѣвка по Ки-та-ю и са-малъ ми -

ВАСЯ

И пойду ли по Ки-та-ю и са-малъ ми -

Fl.

Corni.

Fag.

Viol. pizz.

Viol. pizz.

ло-му по пе-ня - - ю, Ты не слу-шай-ко мой ми-лый разго-
 ло-му по пе-ня - ю, Ты не слу-шай-ко мой ми-лый разго-
 ло-му по пе-ня - ю, Ты не слу-шай-ко мой ми-лый разго-
 ло-му по пе-ня - - ю, Ты не слу-шай-ко мой ми-лый разго-

во - - ровъ, На ме - ня - ли, кра - сну дѣв - ку, на - го - во - - ровъ

во - - ровъ, На ме - ня - ли, кра - сну дѣв - ку, на - го - во - - ровъ

во - - ровъ, На ме - ня - ли, кра - сну дѣв - ку, на - го - во - - ровъ

A. 2834 G. 16

Чу - жи лю - ди раз - го - во - ромъ насъ сму - - ща - ютъ, раз - го -

Чу - жи лю - ди раз - го - во - ромъ насъ сму - - ща - ютъ, раз - го -

Чу - жи лю - ди раз - го - во - ромъ насъ сму - - ща - ютъ, раз - го -

во-ромъ насъ сму - ща-ютъ, насъ сму - ща-ютъ Другъ со - дру - гомъ раз - лу -

во-ромъ насъ сму - ща-ютъ, насъ сму - ща-ютъ Другъ со - дру - гомъ раз - лу -

во-ромъ насъ сму - ща-ютъ, насъ сму - ща-ютъ Другъ со - дру - гомъ раз - лу -

во - - ромъ насъ сму - ща-ютъ Другъ со - дру - гомъ раз - лу -

А.2534 G. 38

ча - ють! _____

ча - ють! _____

(Крожи Петра и Крепки все уши со сцена.)

ча - ють! _____

sf *p*

(Вдаль, будто из саен)

„Я пой - ду ли красна дѣвка по Ги - та - ю!“

СЦЕНА ПЕТРА И ЕРЕМКИ

„ПОКАТИЛИСЯ ДѢВКИ УДАЛЫЯ“

изъ оперы

ВРАЖЬЯ СИЛА

А. Н. СЪРОВА.

Переложение
Г. О. ДЮТША.(Петръ, въ офицерни отъ ичюсти и горя смотритъ въ окно. Еремка сидитъ на полу, какъ прежде.)
(Спокойно и лукаво.)

ЕРЕМКА

По-ка - - ти-ли-ся дѣв-ки у-да-лы-я, За-ви-

ли-ся въ ко-ло-цо ко-ни-ча-лы-е, За-зво - и-ли уз-де-ча-ми бра-ны-ми

ПЕТРЪ.

(Совершенно не слышаъ Еремки, про себя отчаянно.)

Мо-ю го-ло-ву

И ос - - та-ли-ся мы-сь-та-ра-ка-на-ми!

снй - ли съ мо - гу - чнхъ плечъ, Мнѣ ми - лѣй те - перь въ сы - ру зем - лю лещь!

fp

Кто при - ду - малъ та - ку - ю о -

pp

би - ду мнѣ? Кто за - сно - бу мо -

fp

ю но - ка - залъ же нѣ?... Ты слѣ

f

дичь, ты не кать! Пропа - дай весь

свить!... По ка - жу я се - бя! На тво - рю я

The second system of the musical score continues the vocal line and piano accompaniment. The vocal line lyrics are: "свить!... По ка - жу я се - бя! На тво - рю я". The piano accompaniment continues with similar rhythmic patterns and chordal structures.

бъль! ЕРЕМКА
 Что тво - ей то бъ - дѣ я и самъ не радъ! Ты не

Ухо - ди отъ ме-ня, я въ сер-ца
ду-май, кунецъ, а то ху-же, брать!

цахъ то-нерь, А сер - ди-тый в, слов-но лю-тый звѣрь! (Очень спокойно.)
Нѣтъ не

(Равнодушно.)
миъ, а те-бѣ у-хо-дить по-ра! Не про-гонишь меня съ мое-го двора!

ПЕТРЪ

О-той-ди, го-во-рю, ко-ли жизнь ми-ла! О-той-ди, ты

ЕРЕМКА.

(Очень спокойно)

по-ка го-ло-ва цѣ-ла! Мнѣ и - здѣсь хо-ро-шо, такъ ку-дажъ бѣ-

(Вертеть балагайку и подстраниваетъ.)

жать! А у - бьешь, такъ те - бѣ и от - вѣть дер-жать!

rit.

Allegretto scherzando.

(Играетъ на балагайкѣ и мацѣваетъ.)

Ты, ку-

pp rit.

пецъ, со мно-ю лучше не бра - нись; А по ни-же ты Е - рем-кѣ по-кло-нись—

pp

Изъ бѣ-ды те-бя я вы-ру-чить мо-гу

Ужъ и и ли тво-му го-рю по-мо-гу, по-мо-

cres:

гу, мо-гу, мо-гу, мо-гу, мо - гу но-мо-гу мо-гу, мо - гу, мо-гу, мо - гу!

f

Да от-ви-жись ты, дья-воль, что при-сталь?!

(Таинственно.)

Я сло-во зна-ю...

Lento.

(Сердито и недоуменно.)

Ты?— ка-ко-е сло-во?

Ска-зать е-го, такъ бу-детъ

Ты не-врешь?

все го-то-во... Че-го ду-ша за-хо-четь!..

Че-го жь мнѣ врать?

ПЕТРЪ

ЕЩЕМКА

Ты что за че-ло-вѣкъ? Изъ ста-рыхъ ни-щихъ, мо-ло-дой об-

ман-щикъ.

a tempo

Ты, ку-пецъ, со-мно-ю

лучше не-бра-нись,

А по-ни-же ты Е-

ремкѣ по-кло-нись—

Изъ бѣ-ды те-бя я

вы-ру-чить мо-гу— Ужь и я-ли тво-му

го-рю по-мо-гу, Изъ бѣ-ды те-бя я вы-ру-чить мо-гу— Ужь и я ли тво-му

го-рю по-мо-гу, по-мо-гу, мо-гу, мо-гу, мо-гу, мо-гу, по-мо-гу, мо-гу, мо-

cres: *f* *mf*

ПЕТРЪ

гу мо-гу, мо-гу! Ты не шу-ти,— иль у-би-рай-ся проче!

Un poco più lento.

p *ad libit.*

Иль го-во-ри, чѣмъ мо-жешь мнѣ по-мочь!

ЕРЕМКА.

Го-во-рить съто-бой я радъ хоть до у-тра

rall. *Piu mosso.*

Только дай ты мнѣ ал-ты на пол-то-ра!

Вотъ когда се-бѣ я горло про-мо-чу у-му ра-зу-му те-бя я на-у-

чу, на - у чу, у - чу, у - чу, у - чу, у - чу, На - у - чу, у - чу, у - чу, у - чу, у -

чу!
ПЕТРЪ (даєть деньги.)
Ты не алтынъ а Рубль съ меня беру Да не шу - тя, а толкомъ го - во - ри

БРЕМКА (Прячетъ деньги.)
Вотъ спа - си бо!

Я ус - шь - ю ихъ прогнать! А те - перь давай мы толкомъ го - во -

pp *rit* *rit*

Colla parte

(Подсаживается къ Петру.)

рять:

pp *f* *p* *sf* *rit* *ff*

(Танцевально.)

Къ колду - ну те - бя та - ко - му я све - ду Что бо -

ff

ба - ми раз - ве - деть тво - ю бѣ - ду *8* Къ колду - ну те - бя та - ко - му

p *ff*

rit f

я све - ду, Что бо - ба ми раз ве - деть тво - ю бѣ - ду!

ПЕТРЪ (Въ сумѣрномъ ужасѣ.)

И

страшно мнѣ... И грѣхъ великъ!..

(Въ раздумьи.)

Но - стой! Такъ не смѣ..

ать - ся-жь Гру - нѣ на до - мной, Такъ не смѣ-ять - ся-жь

Гру нѣ на до - мной,

Такъ не смѣ-ять - сяжь Грунѣ на до - мной! Не по-бо -

юсь грѣ - ха, Ужь такъ и быть! Коль можетъ онъ е - ё при - во - рожить!

ВРЕМКА (Танцевальная)

Хоть ко - го онъ за сто верстыри.

во - ро - жить! Силь у ви - дншь ты какъ дѣ - вки за - бла - жить

Домъ по - ви - нетъ и отъ ма - те - ри уй - деть, Къ те - бѣ

мо - лод - цу са - ма о - на при - деть! Домъ по -

ПЕТРЪ

(Болше и болше тревожно.)

Ес-ли такъ, ве-ди ме-ня къ не-му! Ес-ли
ни-стъ и отъ ма-те-ри уй-детъ.

такъ, ве-ди ме-ня къ нему, ве-ди ме-ня къ не-
къ те-бѣ мо-лод-цу са-ма о-на при-детъ!

му сей-часъ! Мы по-спѣ-емъ,
ВРЕМКА.

(Пресебя.)

Мы по снѣ.емъ;— не уй - деть-же онъ отъ насъ!

Scherzando.

(Весело)

А те-перь купецъ, колыты бо-гаты каз - ной

По-гу - ля-емъ мы, по-тѣ-шимся съ то - бой, по-гу-ля-емъ мы, по-

ПЕТРЪ

Не жа - лѣй мо - ей каз - ны, не бе - ре - ги
тѣ - шимся съ то - бой!

(Съ отчаяньемъ.)

Толь - ко въ го - рѣ мнѣ, Е - рем - ка по - мо - ги!

ЕРЕМКА

un poco riten.

Коль мощна тво - я вз - правду не пу - ста, По ка - жу те - бѣ ве - се - лы - я мѣ -

Tempo I.

Не жа -

ста, по - ка - жу те - бѣ ве - се - лы - я мѣ - ста!

Tempo I.

лѣй мо - ей каз - ны, не бе - ре - ги! Толь - ко

Piu mosso.

въ го - рѣ мнѣ, Е - рем - ка по - мо - ги!

Коль мош -

Не бы - ва - етъ у ме -
на тво - я вз а - пра - вду не пу - ста, По ка - жу те - бѣ ве -

ня мош - на пу - ста
се - лы - я мѣ - ста, по ка - жу те - бѣ ве - се - лы - я мѣ -

Мы по - ъ - демъ во ве - се - лы - я мѣ - ста!
ста, по ка - жу те - бѣ ве - се - лы - я мѣ - ста!

piu mosso.

Изь бѣды тебѣ я вырчить могу

Ужь и я ли твою горю помогу, Коль мощь.

Не бываеть у меня мощна пуста, Ну по -
на твою вправду не пуста, По кажу тебѣ веселыя мѣста, по ка -

Ї.демъ во ве.се.лы.я мѣ.ста. (уходить)
 жу те.бѣ ве.се.лы.я мѣ.ста.

Corni
Tromb.

p *p dim.*

ff

Конецъ 3го Дѣйствія.

ДѢЙСТВІЕ IV.

№ 18.

PRELUDIO - INTERMEZZO

изъ оперы

ВРАЖЬЯ СИЛА.

А. Н. СЪРОВА.

Переложеніе
Г. О. ДЮТША.

PIANO.

pp

f

mf

ff

ff (Tromboni.)

Più mosso.

ff

ff *sf* *f*

p

m.d. *f* *p*

СЦЕНА ГУЛЯНКИ.

„(УЖЪ Я СКОКЪ НА ЛЕДОКЪ)“
изъ оперы

ВРАЖЬЯ СИЛА.

А. Н. СЪРОВА.

Переложение
Г. О. ДЮТША

Moderato.

PIANO.

p

f

(Занавѣсъ поднимается.)

Meno mosso.

ПАРНИ. (За кулисами.)

МУЖИКИ.

Bass line for the male chorus, consisting of a single note held across the measures.

Дудка.

на ле - докъ! Ужь я скокъ — на ле - докъ, ужь я

СБИТЕНЩИКЪ.

Ки. ня. токъ, сби. те. некъ ме. до. вой!

(Дударя и волынщики на снѣгѣ.)

скокъ на ле - докъ под ло - мля - ся каб - лу - чокъ.

по - ку - пай, раснивай, лодь честной!

САЕЩНИКЪ.
(проходя.)

Сай-ки, сай-ки го-ря-чи!

(Рожокъ)

(Мужики хоромъ, гуля.)

Что у-каж-да-го ко-шель да въ ко-ше-лѣ ви-дно щель

Meno mosso.

БАБЫ.

САЕЩНИКЪ.

ff Сайки, сайки го-ря - чи! *ff* Есть мо - ско - вски ка-ла - чи!

(Громко во весь голос.)

„Какъ ве - чоръ я мо-ло-день - ка до пол -

„Какъ ве - - чоръ я мо-ло-день - ка до

ночи про-си-дѣ - ла, до полно-чки мо - ло - день - - ка

пол - - - ночи про-си - дѣ - - ла, до полно-чки мо - ло -

ш. г.

ПРЯНИЧНИКЪ. (Преходя по авансценѣ.)

Ко-му пряни-ковъ ме - до-выхъ, ко-му

ве - ре - те-ночко вер - тѣ - - - ла!"

день - ка ве - ре - те-ноч-ко вер - тѣ - - - ла!"

ПАРНИ. (Тенора.)

Ужъ я скокъ — на ле - докъ, ужъ я скокъ —
 паточныхъ дешевыхъ!
 БАБЫ. „Все рва - ла - ся мо - я пря - жа ве -
 „Все рва - ла - ся мо - я

на ле - докъ,
 Пар ни
 ре - тен - цо вы на - да - ло, а пряла и да ми - ло -
 пря - жа, А пряла и да ми -

пар-ни по ку - пайте! Красныхъ дѣ-вокъ у - го - щай - те!"

ва из - да - ле - ка под - жи - да - да!

ло - ва из - да - ле - ка под - жи - да - да!"

БЛИННИКЪ. (Проходя.)

ff Вотъ блины, вотъ блины! Всѣмъ нади-во сне-че-ны!

„Знать не - будетъ мой хо-ро - шій,

Знать не - будетъ мой хо -

САЕШНИКЪ.

ff

Сай - ки, сай - ки го - ря - чи! есть мос - ков - ски ка ла - чи!

ви - - - дно къ но - чи не вер - нет - - ся,

ро - шій, ви - - - дно къ но - чи не вер - -

ПРЯНИЧН.

Пар - ни, парни по - ку - пай - те! красныхъ

отъ то - го и мо - я пря - жа, ть - ко - во частень - ко,

нет - ся то - то - го и мо - я пря - жа, та - ко - во час -

МУЖИКИ ХОРОМЪ. (Орутъ по всей мочь.)

дѣвокъ у . го . щай . те ! Что у ка ж да . го ко шель , да въ ко шель в и д но щель

рвет . . . ся

тень . ко , рвет . ся .

Meno mosso.

ff

ПАРНИ (Во весь голосъ.)

Ужъ я скокъ _____

ff

„Ужъ“

Оркестръ.

Viol. pizz.

ff

и. б.

ПАРНИ.

на ле докъ ужъ я скокъ — на ле докъ, ужъ я
 СВЯТЕН. ПРЯНИЧ.

Кипятокъ, сби.те.некъ ме.до.вой! Ко.му пря.ни.ковъ ме.
 БАБЫ.
 какъ нѣ.тель на раз.свѣ.тѣ пѣль да бить кры.ла.ми

Оркестръ

скокъ на ле.докъ, под.ло.мил.ся каб.лу.чокъ.
 МУЖИКИ.

до.выхъ! Де.негъ ни ал.ты.на,
 шиб.ко.

Meno.
 ff.

нѣтъ о-нихъ по ми - на! А по из-бамъ что добра! Пиръ и дегъ въ нихъ съ утра

Вилоть о-пять до свѣ - ту Только денегъ нѣ - ту! Какъ у на - ше -

АЛТЫ.

ПАРНИ. (Тенора фальцетомъ.) ХОРЪ.

го дво - ра при - у - ка - та - на го - ра (Черезъ спячу идетъ
вожакъ съ медвѣдемъ.)

ВОЖАКЪ МЕДВѢДЯ.

Пу ко, миш-ка по пля-

Meno mosso quasi Allegretto.

8

ши, ма-лыхъ дѣ-токъ по смѣ-ши --

8

Да и дѣв-ки хо-ро-ши, отби-рай у-нихъ гроши....

8

ХОРЪ.

ff
Во - на миш - ку тамъ ве - дуть!

ff
Во - на миш - ку тамъ ве - дуть! Э ва

Э - ва! миш - ку тамъ ве -

Più mosso.

Знать пля - сать сей - часъ нач -

Знать пля - сать сей - часъ нач - нуть!

миш - ку тамъ ве - дуть!

дуть! Знать пля - сать сей - часъ нач -

ВОЖАКЪ. (Проходи за нулису и тогда занима.)

Распо-лѣшь народъ чест-
 нуть, пля - сать нач - нуть!
 пля - сать нач - нуть!
 пля - сать нач нуть!

вуть!

вой Нынѣ праадничекъ свя - той, Такъ по - чаркѣ по дру - гой поднесутъ и намъ съ тобой!...

СЦЕНА ПЕТРА СЪ БРАЖНИКАМИ.

„(КАКЪ У НАСЪ ТО КОЗЕЛЪ)“

изъ оперы

БРАЖЬЯ СИЛА

Н. А. СЪРОВА.

Переложение
Г. О. ДЮТНА.

Moderato.

PIANO.

ДВА БРАЖНИКА.

ПЕТРЪ

(Разгубно.)

Какъ у - - насъ-то козелъ что за

ВРЕМКА.

ум - ный былъ, какъ у - насъ - то ко - зель, что за ум - ный былъ, Самъ и

но - во - ду хо - дилъ, самъ и ка - шу ва - рилъ самъ и но - во - ду хо - дилъ, самъ и

Какъ у -

ка - шу ва - рялъ Дѣ - да съ баб - кой кор - миль дѣ - да съ баб - кой кор миль

Какъ у -

p *f*

на съ - то ко - зель что за ум - ный былъ, какъ у - на съ - то ко - зель что за

на съ - то ко - зель что за ум - ный былъ, какъ у - на съ - то ко - зель что за

tr

ум - ный былъ, самъ и по - во - ду хо - дилъ самъ и ка - шу ва - рилъ, самъ и

ум - ный былъ, самъ и по - во - ду хо - дилъ самъ и ка - шу ва - рилъ, самъ и

ff

по - во - ду хо - дилъ самъ и ка - шу ва - рилъ, Дѣ - да съ баб - кой кормилъ, дѣ - да

по - во - ду хо - дилъ самъ и ка - шу ва - рилъ, Дѣ - да съ баб - кой кормилъ, дѣ - да

съ баб_кой кормить

Какъ по -

Какъ по - шель 'нашь козель да во - тем - ный лесь,

съ баб_кой кормить.

Какъ по -

шельнашь козель да во - тем - ный лесь,

Что на встрѣ - чу ко - злу, да

шельнашь козель да во - тем - ный лесь,

или такъ.

Какъ на встрѣ - чу ко - зю да семь вол - ковъ! Да

семь вол - ковъ.

Какъ на встрѣ - чу ко - зю да семь вол - ковъ! Да

семь вол - ковъ! Да семь вол - ковъ!

Что о - динъ - то волкъ, онъ го -

семь вол - ковъ! Да семь вол - ковъ!

Что о - динъ - то волкъ, Онъ го - лод - ный былъ,
 лод - ный былъ, Цѣ - лыхъ
 Что о - динъ - то волкъ, Онъ го - лод - ный былъ,
 Цѣ - лыхъ три го - да ходилъ Все коз -
 три го - да ходилъ, Все коз - ля - тинки просилъ.
 Цѣ - лыхъ три го - да ходилъ Все коз -

p *ff*

ля - ти - нки про - сль.

(Почти бесконечно повторяетъ.) *rall.*

„Все коз - ли - - тин - ки про - сль, все коз -

ля - ти - нки про - сль.

P

(Въ тяжеломъ раздумьи.)
a tempo.

ля - - ти - нки про - сль...“ Не по - ет - ся, бра - тцы, что - то!

Во_се_лить-ся нѣтъ о_хо_ты!

p *pp*

1^{ый} БРАЖНИКЪ.

Э_то, братцы, просто.

Нѣтъ о_хо_ты!

Э! ку_пецъ, ка_кой-же ты!

f

Vivace

2-й БРАЖ. ТЫ! МѢД - ны де - неж - ки зве - нять, въ ка - ба чокъ ил - ти во -

Vivace.

mf

лять, Цѣ - ло - валь - ни - чекъ Анд - рей, от - во - рый ка - бакъ ско -

p

рый! Цѣ - ло - валь - ни - чекъ Анд - рей, от - во - рый ка - бакъ ско -

ff

рвѣ! По лу - шу_бокъ но_вый есть, не до - мой-же е_го вѣсть, не до -

мой-же е_го вѣсть, Мы е_го ос_та_вимъ здѣсь! Не до -

мой-же е_го вѣсть, мы е_го о_ста_вимъ здѣсь!

ПЕТРЪ. (Въ мрачномъ раздуми.)

mf

О тор - ву змѣ - ю отъ бѣ -

Andante.

1^{ый} БРАЖ. (Еремкѣ съ удивленіемъ.)

Что братъ э. то съ нимъ?

2^{ой} БРАЖ.

ПЕТРЪ.

лой ————— гру - ди, На стул - ю но - гой, при -

ЕРЕМКА. (съ усмѣшкой.)

Мо - летъ съ пѣ - ныхъ ма - зь!

Да! разжа_ло_бь!_

дав - - лю ня - - той из - - ру - -

Шшь, разжа_ло_бить хочет вась!

pp

(Петру.)

Го_во_ри поди!

Коллцошьтужить,

блю - - змѣ_ю въ ку_ске мел - - кі_е

Музыкальный фрагмент, включающий вокальную партию и фортепиано. Вокальная партия начинается с ноты «та» и содержит текст: «табь до- мой и- ди». Фортепиано играет аккомпанемент с четкими ритмическими фигурами.

табь до- мой и- ди

раз - ме - - чу ку - ски по чи- сту по по -

Темпо I. Vivace.

Музыкальный фрагмент, включающий вокальную партию и фортепиано. Вокальная партия начинается с ноты «чь» и содержит текст: «чьмь на- родь му- тить се- редь пло- ща- ди!». Фортепиано играет аккомпанемент с четкими ритмическими фигурами.

чьмь на- родь му- тить се- редь пло- ща- ди!

лю!

Темпо I. Vivace.

Музыкальный фрагмент, включающий фортепиано. Фортепиано играет аккомпанемент с четкими ритмическими фигурами.

1^й БРАЖ.

(Поют разгуляно)

Мёд-ны де-шеж-ки зво-нить Во ка-бакъ на-ти ве-

2^{ой} БРАЖ.

ЕРЕМКА.

лить Цв-ло-валь-ничекъ Анд-рей О-тво-рай ка-бакъ ско-

лить Цв ло - валь - ничекъ Анд - рей О - тво - рай ка - бакъ ско -

рѣй! Цвѣло - вальни - чекъ Анд - рей О - тво - рий ка - бакъ ско -

рѣй! Цвѣло - вальни - чекъ Анд - рей О - тво - рий ка - бакъ ско -

рѣй! (Уходятъ въ кабакъ.)

рѣй!

ПЕТРЪ И ЕРЕМКА
„НУ, ДА ПОЛНОЖЪ ТОСКОВАТЬ“
изъ оперы

ВРАЖЬЯ СИЛА

А. Н. СЪРОВА.

Переложение
Г. О. ДЮТША.

Pesante e rall.

PIANO.

ЕРЕМКА. (Петру.)

ВЕТРЪ, (сирочно)

въ ка - бакъ! — Не за

лить ви - номъ мнѣ то - ску мо - ю; Не про - гнать, гуль - бой ду - му

чер - ну - ю; Безъ ви - на хмѣ - лень, какъ шамь - ной бро - жу, о - ту -

(Еще ярче.)

ма-ни-ль страхъ буй-ну го-ло-ву... Тотъ кол-дунъ съ-дой

все мнѣ грезится, Что га-даль тогда пре-судьбу мо-ю;

Днемъ и ночь-ю онъ пре-до-мной сто-ить и все

слы-шу и рѣчь про-кля-ту-ю: „Въ полночь, во тем-номъ лѣ-су,

Lento.

„го чать клювы остры е, Со вы иль нм зающї и, рѣ чи про те бя ве ли

быть те бѣ по вѣнча ну мо лодцу, да на добно, Что бы ве терь вѣ полночи

ти шр. *pp* *f*

oso piu vivo.
на шен таль какъ дѣ лу быть!,, Коль не вретъ колдунь значить

pp *sf pp*

свадьбу́ быть! А ку - дажь тог_да мнѣ же - - ну то сбыть?...

ЕРЕМКА.

Сбу_демь! Есть о_чень ту_жить!

(Тайственно и скоро.)

На_до ра_зомь, на_до ра_зомь по ре_шить!...

ПРИБЪДЪ ГРУНИ, ВАСИ И ДЪВУШЕКЪ.

изъ оперы

ВРАЖЬЯ СИЛА

А. Н. СЪРОВА.

Переложение
Г. О. ДЮТША.

ЕРЕМКА. (Присматривалъ къ тройкамъ.)

(Бубелчки.) Вонъ никакъ тамъ Грунька на-ша

PIANO.

ПЕТРЪ.

Грунька? съ Васько-ю вѣдо-емъ?

ДЪВУШКИ.

Ка-тять съ Васько-ю вѣдо-емъ! „И но-

зна-ю какъ мнѣ съ милымъ поми-рять - - си, а са-мой-то по-ко-рись-ся не го-

(Петру.)

Мы къ сто-ронкѣ о-той-демъ!

СОПРАНЫ.

ХОРЪ ДВУШЕКЪ. (на сценѣ.)

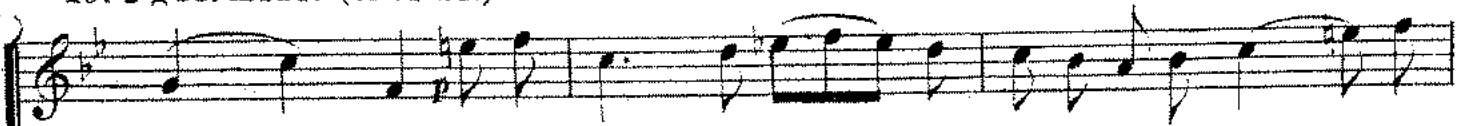

ди - - - тся! Я пой - ду - ли крас - на дѣ - вка по - гу - ли - - - э
АЛТЫ.

ди - - - тся! Я пой - ду - ли крас - на дѣ - вка
ХОРЪ ЖЕНЩИНЪ. (за кулисами.)

ХОРЪ МУЖЧИНЪ. (съ дудками и балагайками.)

ВОЖАКЪ МЕДВѢДЯ. (съ музыкой.)

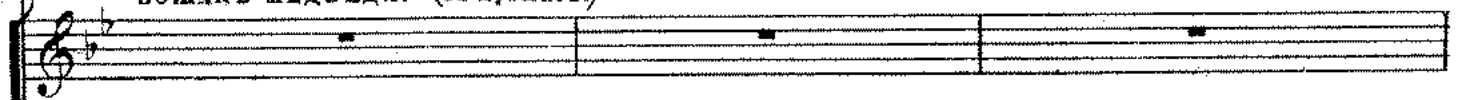

ГРУНЯ.

(Брежжа отводитъ Петра въ сторону и оба скрываются.)

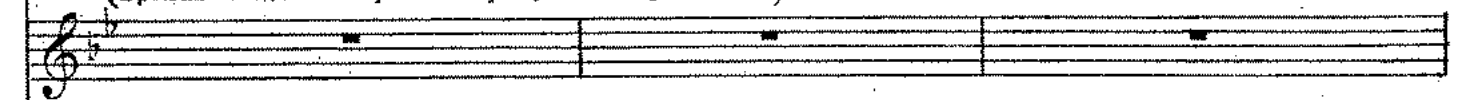

ВАСЯ.

(Войко в хвастливо.)

Э - ко важно подка - ти - ли,

Чуть тро -

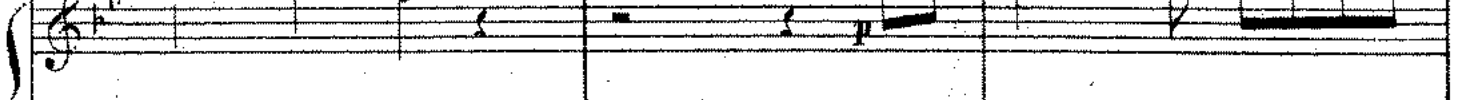
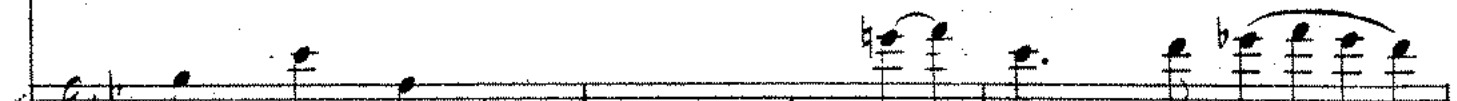

Я са-малё - ми-ло-му по пе-ня - ю, Чу - жи лю-ди раз-го -

Я са - малё ми-ло-му по пе-ня - ю, Чу - жи лю-ди разго -

(Група щылкаець ордэшки.)

ихъ но-за-да-ви-ли!

Знай моё нашихъ, сторо-нись!

ff

во ромъ насъ сму - ща - ютъ, насъ сму - ща - ютъ, другъ со -

во - ромъ насъ сму - ща - ютъ, насъ сму - ща - ютъ, другъ со -

А ты, Ва - си, про - ка - тись съ горъ со мно - ю -

ра! Какъ у на - ше - го дво - ра! какъ у на - ше - го дво -

ра! Какъ у на - ше - го дво - ра! какъ у на - ше - го дво -

Рас - потышь на родъ чест - ной!

Въдъ сомной гулить по - ва - дно!

Дѣвушка на сценѣ.

дру - гомъ раз - лу - ча - ютъ!"

дру - гомъ раз - лу - ча - ютъ!"

Хоръ за кудрями. „Какъ у на - ше - го дво -

„Какъ у на ше - го дво -

Что - же! Ла - ды!

А. 2334 G. 15

ра при-у-ка-та-на го-ра!

ра при-у-ка-та-на го-ра!

Я сто-ворчивъ, такъ-аль-нѣтъ?

(Раздельно.)

Такъ!

Пройди хоть цѣ-лый свѣтъ, А е-ще те-бѣ ми-ло-ва не най-

pp

Allegretto.

(Иъжничал.)

ти те-бѣ та-ко-ва! Такъ люб-лю те-бя, не-на-

p

гли-дна-я, что ска-зати про-то, сло-въ не-сы-щет-ся! И не

то, что Петръ, зло - бы нѣтъ во мнѣ, я не вы - мо - лю - влю

А ска - жи - ка слу - шай, мнѣ - Про - ме -
сло - - ва - гру - ба - го!....

ни е - го же - нѣ, Ты, вѣдь, Ва - ся, раз - бол - талъ?

Ужь о - бид - но о - чень бы - ло: - Все, что мнѣ на

свѣ - тѣ ми - ло, Онъ хо - тѣлъ за - разъ от - нять! Какъ тутъ

бы - ло не ска - зать?... Что та - ить - ся! Я ска - залъ!...

СЦЕНА ДРАКИ.
изъ оперы
ВРАЖЬЯ СИЛА
А. Н. СЪРОВА

Переложение
Г. О. ДЮТША.

ЖЕНЦ.

ТЕНОРЪ 1.

ТЕНОРЪ 2.

БАСЪ 1.

БАСЪ 2.

ВАСЯ.

(Бросается на Васю и схватывает его за горло.)

ПЕТРЪ.
А!! Тво - е со - ба - ка дѣ - ло!

ЕРЕМКА.

PIANO.
Molto agitato.
ff

(Народъ начинаетъ сбѣгать на драку.)

Жить на свѣтѣ на до- в- ло, Что, ты думалъ у- бѣ- жаль?
(Присѣлъ.)

Ну братъ, Ва- снѣжка, пропалъ!

(Отчаяннымъ голосомъ.)

Ой задушить!

Помогите!

(Толпа.)

Братцы, братцы разнимяте!

(Народъ все прибываетъ.)

Кто де-рет-ся?

Что за драка?

Тол-кучоргъ тутъ не добьет - ся!

братцы крѣпче придержите!

Растащайте ихъ!

Онъ что

Душу сгубить онъ мо - ю!

(Грозно.)

У - бью!!

Небу - мѣлонъ по врежденъ!

(Стараются связать Петра онъ съ ними борется.)

Онъ, что быкъ ка...

Кръиче, кръиче придержите!

быкъ какой си...лень! Онъ, что быкъ ка...кой си...лень!

А. 2334 G. 23

Не въ ч - мьльонъ поврежденъ?
 ру - ки, ру - ки - то скру -
 кой си - ленъ!
 (Схватываютъ Петра на крѣпко.)
 ру - ки, ру - ки - то скру - ти - те!
 (Васю освободили.)

ти-те! Дай ве-ре-вокъ!

Дай ве - ре-вокъ!

Дай ве-ре-вокъ! Дай ве - ре-вокъ по скоръй!

Дай ве - ре-вокъ! дай ве - ре-вокъ! впрямь при-

Ужь не бѣсѣливънемъ сидитъ? Право

вирямъ прикрутимъ такъ ладнѣй!

вирямъ прикрутимъ такъ ладнѣй!

Ужь не

Ужь не бѣсѣливънемъ сидитъ?

крутимъ такъ ладнѣй!

Ужь не

АЛТЫ 1.

АЛТЫ 2.

ЖЕНСКИЙ ХОРЪ.

на - ше мѣ - сто свя - то. Ужъ не бѣсъ ли въ немъ си - дить? Пра - во,

Ужъ не бѣсъ ли въ немъ си - дить? Ужъ не бѣсъ ли въ немъ?

бѣсъ ли въ немъ си - дить! Ужъ не

На - ше мѣ - сто свя - то! Ужъ не бѣсъ ли въ немъ?

бѣсъ ли въ немъ си - дить? Ужъ не бѣсъ ли въ немъ?

Пра - во! Пра - во, Пра - во,

Пра - во?

ff

на - ше мѣ - сто сви - то! Слов - но звѣрь ка - кой Слов - но

Слов - но звѣрь ка - кой!

бѣсъ ли въ немъ? Ужь но бѣсъ ли въ немъ си - дѣть!

Слов - но звѣрь ка - кой!

Слов - но звѣрь ка - кой!

на - ше мѣ - сто сви - то! Слов - но

Слов - но

sf

звѣрь — ка_кой глѣ - дить!

Слов_но звѣрь ка_кой, звѣрь ка_кой глѣ - дить!

Слов_но звѣрь ка_кой, звѣрь ка_кой глѣ - дить!

слов_но звѣрь ка_кой! Слов_но звѣрь ка_кой глѣ - дить!

слов - - но звѣрь, Слов_но звѣрь ка_кой глѣ - - дить!

звѣрь — ка_кой глѣ - дить!

dim.

.. 24.

СЦЕНА ГРУНИ.
 „ЗДРАВСТВУЙ МОЛОДЕЦЪ“
 изъ оперы
ВРАЖЬЯ СИЛА
 А. Н. СЪРОВА.

Переложение
 Г. О. ДЮТША.

Allegro.

PIANO.

(Петра держутъ, связавъ ему руки назадъ, Груня къ нему подходитъ.)

ГРУНЯ.

(Бойко и злобно.)

Здрав - - ствуй, мо - лодецъ у - да - льий! Что такъ

ско - - - ро - при - у мо - лѣть? -

Да - гла - ли въ гла - за смѣ -

лѣ - о что на - су - - - ни - си, какъ во - лѣть? -

(Насмѣшливо.)

mf

Э - - такъ на - рию хо - ло - сто - му

Не при - ста - - ло то - - ско - вать;

Лу - чше къ дѣв - камъ по - - до - брать - ся, Да не -

въ - - сты по - - ис - кать!... И - - ли,

мо - жетъ ужь на шла - ся? Вамъ вѣдь

ПЕТРЪ. (Стараясь вырваться.)

За мол - чи, по - ка жи - ка ты!... Шу -

сбо - ры то лег - ки!...

тишь ру - ки ко - ро - тки!... Шу -

тишь шу - тишь! Шу - тишь ру - ки ко - ро -

тки!

ХОРЪ. Ай да дѣ-вка! мо-лод-ца! До-ва-жай, смѣ-лвй, ку-нца!

Ай да дѣ-вка! мо-лод-ца!

Ай да дѣ-вка! мо-лод-ца!

(Со смѣхомъ.)

до - въ - жай, смѣ - лый куница!

Дамъ со - вѣть те - бѣ бла - гою и: По - - въ -

жай — се — бѣ до — мой, Да сор —

ви тамъ серд — — це зло — е Надъ сми —

рен — — ни — цей — — же — ной! Да сор —

ви все серд — це зло — е Надъ сми — рен — ни — цей же —

ной! Ты по бьшь, о на по -

Ай, да дь-вка мо-лод-ца!

p

ла - четь - Мы же, ста-немь здѣсь гу -

f

лять По-смо-три мой на рѣ -

ff

(Быстро уходит)
обнимъ Васю.)

чен - ный съгорь ме - ни пой - деть ка - тать!

(Со смѣхомъ.)
Ай да дѣ - вка Ха, ха, ха!

Ай да дѣ - вка!

ха, ха, ха, ха, ха, ха, ха! Ну! от -

Музыкальный фрагмент, включающий вокальную партию и фортепиано. Вокальная партия (верхняя линия) имеет ноты с русскими буквами: дѣ - - - ла - ла ку - - ца! (с ударением на 'ца'). Музыкальный стиль — романс, тональность — минор (два бемоля). Временной метка — 4/4. Вокальные ноты имеют длинные паузы, соответствующие слогам. Фортепиано (нижняя линия) играет аккордовую поддержку с плавными связками.

Музыкальный фрагмент с вокальной партией и фортепиано. Вокальная партия (верхняя линия) имеет ноты с русскими буквами: (Кларнетъ на сценѣ) — музыкальные ноты. Музыкальный стиль — романс, тональность — минор. Временной метка — 4/4. Вокальные ноты имеют длинные паузы. Фортепиано (нижняя линия) играет аккордовую поддержку с плавными связками. Динамический знак *p* (piano) присутствует.

Музыкальный фрагмент, включающий фортепиано. Музыкальный стиль — романс, тональность — минор. Временной метка — 4/4. Фортепиано (нижняя линия) играет аккордовую поддержку с плавными связками. Динамический знак *mf* (mezzo-forte) присутствует.

(голоса из народа.) Что же намъ дѣ- лать съ нимъ те - перь?

Ишь тря-сет-ся сло-вно

ПРЯНИЧНИКЪ ТЕНОРЪ.

Что - же не - ча ду - мать тутъ: На ве - ре - во - чку, да
звѣрь!

ЕРЕМКА.
(съ насмѣшкой.)

въ судъ!... Экъ, что взду-малъ! Что-же бу-дешь! И е - го. и насъ за-

СТРЕЛЕЦЪ

СБИТЕНЩИКЪ.

СТРЕЛЬЧИЦА.

су- дить! А вѣдь прав- да! Э- то такъ! По- си- нѣлъ со всѣмъ бѣд-

нѣкъ, за- ду- шилъ- бы на- рень - ка! Э- ко ди- во! Ту- ма - ка Просто за- даль! Я тутъ

былъ, Онъ сѣлъ - нѣй, ну - и по - билъ! Раз - ви -

жи - те!... Пусть и - деть! Чортъ ихъ пья- ныхъ раз - бе -

ПЕТРА. (освобождаять)

реть!...

СТРЪВЕНЦЪ.

ПЕТРУ. (наставительно.)

Во хмѣ лю, братъ, ты бу- линь,

f

ЕРЕМКА. (Громко.)

Пить те- бѣ знать не го- дит- ся! Для че намъ не во- се - - ли- т- ся?

f

Но въ ма- ся на Всѣ пють!

ПОВЪЗДЪ ПРОВОДОВЪ МАСЛЯНИЦЫ

изъ оперы

ВРАЖЬЯ СИЛА

А. Н. СЪРОВА.

Переложение
Г. О. ДЮТША.

Allegro.

ПРЕМКА.

PIANO.

(Присматривался въ кулксу)

Э - ва! Ма - сля - ну во - зуть!

sf pp mf

СВІТЕНЦЬ.

Вотъ, такъ ли_хо от_ди_ра_ють!

sf p sf

БРЕМКА.

Глянь_ко!... чер_ти!

Цѣ_лый рой!

p sf sf

СТРѢЛЕЦЪ. (со смѣхомъ.)

Важно гостью прово - жа - ють!

БРЕМКА.

На голъ, значить, на по - кой!

СОПР. I.

СВЯТЫЙ. (со смѣхомъ.)

Во - на, во - на! Шуть ка - кой! Ахъ, раз - дуй те - бя го - рой!

АЛТЪ. I. СОПР. I. АЛТЪ. II.

Боч - ка! За - яць! Вотъ у - ро - ды!

ЕРЕМКА.

Э - вонъ!

(Сами приближаются.)

топ - ще во - е - во - ды!

СТРЕЛЕЦЪ.

А! са - ма, род - на - я, преть!

КРЕМКА. (Весело.)

(Сами выдыхали на сцену.)

Раз - сту - пись чест - ной на - родь!

СТРЕЛ.

ПРЯНИЦ.

Глянь! сд -

Эть боль - шу - ща - л ка - я!

СБИТЕН.

ва си - дить вьса - няхъ!

Зна - чить, жир - но ЕСТЬ род -

на - я!
ВРЕМНА.

Раз - до - брь - ла на бли - нахъ!

ТЕНОРА,

Экъ боль - шу - ща - я ка - ка - и!

СОПРАНЫ,

Экъ, боль - шу - ща - я ка -

СОПР. АЛТЫ (всѣ)

ка - я!

ТЕНОРА . (всѣ)

Раз - доб - рь - ла на бли - нахъ!

Раз - доб - рь - ла на бли - нахъ!

СОБР. АЛТЫ.

(Божь всю ночь.)

ХОРЪ.

Ши - - ро - - ка - я ма - -

Ши - - ро - - ка - я ма - -

Ши - - ро - - ка - я ма - -

ДВА БРАЖН.

Ши - - ро - - ка - я ма - -

ЕРЕМКА.

Ши - - ро - - ка - я ма - -

Сли - ни - ца! Ши - ро -

Сли - ни - ца! Ши - ро -

Сли - ни - ца! Ши - ро -

Сли - ни - ца! Ши - ро -

Сли - ни - ца! Ши - ро -

fff

ка - я ма - сля - ни - ца!

ка - я ма - сля - ни - ца!

ка - я ма - сля - ни - ца!

ка - я ма - сля - ни - ца!

ка - я ма - сля - ни - ца!

ка - я ма - сля - ни - ца!

(Сани упряжью.)

ЕРЕМКА.

По ве - зли вонь изъ го - ро - да!

ТЕНОРЫ.

По ве - зли вонь изъ

По ве ..

БАСЫ.

По ве - зли вонь изъ

ХОРЪ.

го - ро - - да! На са - няхъ на со - ло - мен - ныхъ, На са -
 зли вонъ нъ го - ро - - да
 го - ро - - да! На са -

mf

няхъ на со - ло - мен - ныхъ, Да съ у - пры - жкой мо - чаль - но -
 На са - няхъ на со - ло - мен - - ныхъ;
 няхъ на со ло - мен - ныхъ,

ю! Да съ у - при - жкой мо - чаль - но - ю! Съ бо - ро -

Да съ у - при - жкой мо - чаль -

Да съ у - при - жкой мо - чаль - но - ю!

mf

до - ю ку - дель - но - ю,

но - ю! Съ бо - ро - до - ю ку ..

sf

СЪ ГО - ЛО - ВО - Ю ПО - ХМБЛЬ - - НО -

ДСЛЬ - НО - - Ю,

ю!...

(Не всё уходя со сцены.)

СЪ ГО - ЛО - ВО - Ю ПО - ХМБЛЬ - НО - - ю!...

СЦЕНА ПЕТРА И ЕРЕМКИ

»ЧТО СНИГИРЮШКО НЕ ВЕСЕЛЪ«

изъ оперы

ВРАЖЬЯ СИЛА

А.Н. СЪРОВА.

Первожане

Г.О. ДЮТША.

(Насмѣшливо и лукаво, бреча на балабайкѣ.)

Allegro con moto.

ЕРЕМКА.

Музыкальный фрагмент для первого систем. Включает вокальную партию Еремки и фортепиано. Темп: Allegro con moto. Ключевая подпись: *p*. Либретто: Что сн - ги - - рю - шко не

Музыкальный фрагмент для второго систем. Либретто: ве - селъ? — Что го - ло - ву - шку по - вѣ - селъ?... А - ли ма - ло по ле -

Музыкальный фрагмент для третьего систем. Либретто: тель? — Амь ря - бин - ки не кле - валъ?..

ПЕТРЪ. (Мрачно, глубоко расстроенный.)

На смѣ-и - - лась на сво-бо-дѣ! О-сра - ми - - ля при на

ро - дѣ!! Не за - бить - - мнѣ тѣ 'сло - - ва!

БРЕМКА.

Эхъ ты, - ду-рѣя го-ло-ва! Не лю -

The Brezhenka section begins with a vocal line and piano accompaniment. The piano part features a complex rhythmic pattern with many sixteenth notes.

би - ла-бѣ, не ру - гс - ла, А же

The second system of the Brezhenka section shows the vocal line and piano accompaniment continuing with similar rhythmic complexity.

ной-то по про-ка-ла Сиро-сту чтоль, о-на те-те-ба о-

(Таинственно) ПЕТРЪ. (Вздвигувъ.)
 бя на? Вся по-мь-ха тутъ же-на! Ой-ли?

ЕРЕМКА.
 Вѣрно го-во-рю- Да пожа-луй сме-сте-

ПЕТРЪ. (Съ недоумѣніемъ.)
 рю э-то дѣльце... Какъ же такъ?

БРЕМКА.

Про-симъ ми-лос-ти — въ ка-бакъ! Выпьемъ ма-лос-ть.

А по- томъ по- рас - - ки-немъ за-дъс-я у-

(Передъ дверьми кабака.)

момъ. Две-ри на-стежь! и и-ду! Буй-ну

го- ло - ву ве - ду! (Ухо-дятъ въ кабакъ.)

СЦЕНА ВАСИ
„ЕКО ДЪЛО! ЗАТОЛКАЛИ!“

изъ оперы

ВРАЖЬЯ СИЛА

А. Н. СЪРОВА.

Переложение
Г. О. ДЮТША.

Agitato assai. (Издали отголоски бояща)

PIANO.

ВАСЯ, (Взблеск изловоченный.)

Э-ко дь-ло! За то-ва-ди! Все бо-ка пе-ре-ло-ма-ли!

Вследъ за - по - за - домъ на - родъ Сло - во

ма - лый, - такъ и преть, Такъ насъ съ Гру - ней за вер -

тв - ли, Что по - ди вотъ встрѣтся съ ней! Ду - малъ

сѣла на ка - челѣ Нѣтъ ни тамъ, ни у са - - ней -

Въ су - ма - то - хѣ гдѣ столк - нутся! А сю - да должна вер -

ВАСЯ.
нутъ - ся!

БРАЖИ. (Нѣжнымъ и гнѣвнымъ голосомъ)
„По - лу - - шу - бокъ новый есть, Не до - мой - же е - го нести“

ПЕТРЪ.

ЕРЕМКА. (Въ кабакѣ.)

Долго вамъ не гоже ждать!

Эй ви-на! Е-ще по-дать!

(Очень трусливо.)

Э-то Петръ съ Ерем-кой, да! Ко-ли встрѣтится — бѣ-

(Осматриваясь.)

да! Нѣтъ на ро-ду то те - перь— Ра-зор-

вѣтъ какъ ди-кій зверь!... У-бѣ-жать скорѣ-е на-до, Гдѣ же Гру-ня! Эхъ, доса-да! Слоро-

(Вмѣтро причеся за казитку пѣбы противъ кабака.)

нитъ-ся что ли тутъ? Ну, бѣ - да!.. О-ни идутъ!..

(Двери кабака открываются вѣня слышнѣ.)

„Не до-мой же о-то несть, мы е - го оста-вимъ здѣсь!“

ДУЭТЬ ПЕТРА СЪ ЕРЕМКОЙ

„НУ, СКАЖИ МНѢ ГОЛОВА,“

изъ оперы

ВРАЖЬЯ СИЛА

А.Н. СЪРОВА.

Переложение
Г. О. ДЮТША

ЕРЕМКА.

ПЕТРЪ.

PIANO.

Lento quasi adagio.

ff *p* *pp*

(Мрачно) (Вся сцена въ полголоса.)

Вольно

Ну, ска - жи мнѣ го - ло - ва, Что на - ду - малъ?

при_токъ! Миѣ ка_кой-же тутъ при_бы_токъ? Такъ вотъ все е_му ска_жи!

(Насмѣшливо.)
 Прежде деньги по_ло_жи! — Ну ко_льты мошну сво_ —
 (Вынимая кошелекъ.)
 Я за_о_тнимъ не сто_ю. —

ю Не жа_лѣ ешь. Я бѣ_ду тво_ю ми_гомъ от_ве_ду!...

(Тайственно.)

(Внушительно.)

Слу_шай: На_до, о_вдо_вѣть! Не

(Почти не помня.) *ppp*

Что?

pp#3:

pp

вѣсь бѣ_ду тер_нѣть! На тво_емъ, ку_нець, я мѣ_ствъ по рѣ_шилъ бы...

pp

f

pp

(Полупропотомъ.)

(Все полунедоумвая)

Да съ ней! Вы_брать ноч_ку по тем_

Съ кѣмъ?

pp

нѣй... Про-па-да-ютъ же бѣсъ въ-сти лю-ди... (Съ ужасомъ.)

Что ты?

pp

ppp

(Докапчивая же томъ.) *Agitato.* (Съ усмѣшкой.)

Вы - - возмѣлись... (Въ волненіи.) Аль струхнулъ?

Человѣкъ-ты А ли бѣсъ?...

ppp

(Шопотомъ, съ ужасомъ.)

Moderato. И такъ мнѣ въ уши

pp

(Шепотомъ)

Въ - терь шенчеть... ты но -

Кто то шенчеть... во ночамъ...

ppp *sf*

слу - шай: Шенчеть онъ какъ быть дѣламъ, —

(Въ суевѣрномъ страхѣ.)

Въ - терь?!

ppp *sf*

Въ - терь?!.. Аьзабыль что кол - дунъ — то го - вориль?

sf *ppp*

„Быть те-бѣ по вѣча-ну мо-лодець!“ „Да надобно, что бы

„Да надобно, что бы

pp

„вѣ-теръ въ полно-чи На ше-п-таль какъ дѣ-лу быть!“

„вѣ-теръ въ полно-чи На ше-п-таль какъ дѣ-лу быть!“

(Значительно.)

По нилъ? (Въ ужасѣ) *ppp* А, братьштура не нло-ха?!... (Въ сильнѣйшей борьбѣ) *pp*

По нилъ! Нѣтъ, не смѣю!... Грѣхъ.

pp

(Невесело.)

да жить — на му-ку съ не-ю.— Ты же-лѣй — то-го грѣ-ха!...

Музыкальный фрагмент, включающий вокальную партию и фортепиано. Темп 2/4, тональность G-бемоль мажор. Вокальная партия начинается с ноты G4, за которой следуют ноты A4, B4, C5, B4, A4, G4. Фортепиано играет аккорды и мелодические линии. Динамики: ff, m.d., m.d.

За - ти - - нуль - - мо - ни - ду - ка - вый Вь са - мый

Музыкальный фрагмент, включающий вокальную партию и фортепиано. Вокальная партия продолжает мелодию с нотами G4, F4, E4, D4, C4, B3, A3, G3. Фортепиано играет ритмический рисунок. Динамики: m.d.

о - - - муть го - ло - вой, Во - ро -

Музыкальный фрагмент, включающий вокальную партию и фортепиано. Вокальная партия заканчивается нотами G3, F3, E3, D3, C3, B2, A2, G2. Фортепиано играет ритмический рисунок. Динамики: m.d.

ти - ться кь жи - зни преж - ней Я не

въ си - лахъ!... Самъ не свой!...

piu f string. **ff**

(Съотчаянною рѣшимостью.)

Не по - бо - юсь грѣ - ха! 0 -

(Къ Еремѣ сильно.)

дна мнѣ от - ра - да! Гру - ню мнѣ, Слышишь ли, — Гру - ню мнѣ на - до.

f **ff**

(Съ полной улыбкой.)

Lento.

Му такъ какъ же да, аль нѣтъ?
(Въ гажеломъ раздумѣй)

Грѣхъ бо - ли - кій!

pp colla parte. *pp* *mf*

pp

Мой со - вѣтъ: Ча - су тутъ не тра - тить

pp

да - ромъ По - рѣ - шить однимъ у - да - ромъ И - ша - башъ!

(Очень мрачно.)

А по - томъ — от - селъ мах -

А что-жь по - томъ!

(Все почти шепотомъ.)

немъ Мст на Вол - гу, тамъ не ма - ло ЕСТЬ ЛѢ - совъ, гдѣ не бы -

pp

p

This system contains the third and fourth lines of the musical score. The vocal lines continue with the lyrics. The piano accompaniment features a melodic line in the right hand and a rhythmic accompaniment in the left hand. Dynamics markings 'pp' and 'p' are present.

ва - ло Чело - вѣ - чьяго слѣ - да.

(Успокаясь.)

У - ле -

(Говоркомь.)

Ачтoбъбыло все спод - ручно Я лошадокъ приго -

твѣ бысьней ту - да!

piu stretto.

ню.

(Воодушевляясь богже и богже.)

Я лошадокъ приго.

piu stretto.

Грусть то - ску по - хо - ро - ню

ню!

Бу - дусъ Груней, бу - дусъ Гру - ней не - раз - лу - чно!

(Про с.бл.)

(Съ страстнымъ увлеченіемъ) Дѣло стало ладить ся...

Въ дальній край не вв - - - домый У - ве - зу е - е

Сбро - шу съ плечъ по - сты - - - ло - е пре - - жне - е жи -

Ско - ро и ко - нецъ! По - па - дешь ся въ ла - ны мнѣ,

тъе! Во - - - лень какъ ми - - те - ли - да

Но го-ди, ку-пец!

По сре-ди сте-пей! Съней, съ мо-ей ле-бе-душкой,

p *f*

Только по рѣ-ши ско-рѣй Ты съ сво-ей же-ной Такъ со-мной по-

Съ Гру-нюшкой мо-ей! Съней, съ мо-ей ле-

rall.

дѣ-лишьси Ты сво-ей каз-ной!

бе-душкой, съ Гру-нюшкой мо-ей!

m.d. *pp*

Ну! — рѣшай-же! —
 (Схватывая Еремку за руку.)
 Рѣ-ше-но! Ко-ли вы-дашь — за од-но прона-чать!

(Спокойно.)
 Да мнѣ ка-ка-я
 Какъ чер-ви-ка и раз-дав-лю!

(Холодно.)
 польза дѣ-ло-то открыть? Тутъ вѣдь до-негъ не на-жить!
 (Рѣшительно.)
 Что? за-то-ро-
 Дѣйствуй!

(спокойно) (спокойно)

пиль? Въ-рно-ли рѣ-шилъ? Лад-но, ко-ли такъ.

(Отчаянно.) (Запальчиво.)

Дѣйствуй! Дѣя-воль!

(Очень мрачно.)

Знаешь, волчій бу-е-ракъ? Тамъ есть пуста-я,

(Мрачно.) pp

Какъ не знать!

Ста-ра-я, из-балъсна-я Вътой избѣ ты жди ме-ня...

pp

Ждать? Зачѣмъ?

Fag.

По в-ду и За тво-ей, ку-пец, же-ной

„ Мужьзо-веть, ле-жить больной“ На пле-ту ей что ни-будь (ба-бу

долголь обмá-нуть...) А потомъ— тво-е ужьдѣло! Слышалъ?
(Мрачно.)
Ладно!

(Осмагивалсь.)

Вотъ стемнѣло, Собиратьъ ся въ путьъ пора — Надо кончить до утра!

Mosso e con molto fuoco.

(Петръ и Еремья уходятъ.)

mf *ff* *ff* *p* *m.d.* *p* *pp*

ФИНАЛЪ 4^{ТО} АКТА
СЦЕНА ВАСИ И БРАЖНИКОВЪ
 изъ оперы
БРАЖЬЯ СИЛА
 А.Н. СЪРОВА.

Переложеніе
 Г. О. ДЮТША.

Agitatissimo.

PIANO.

(Отъ волненія и снуга едва говоритъ.)
ВАСЯ.

До - сикъ поръ дро - жать Мо - и но - жень - ки! Вотъ при - вель Гос - подь

Что у - слы - шать мнѣ! За - гу - бить хо - тятъ Не - по - вин - ну - ю!

Ду - шу вы - рь - зать Хри - сти - ан - ску - ю Ахъ ты Гос - по - ди!

Ахъ ты, Бо - же мой! Вотъ при - вель Гос - подь Что - у - слы - шать мнѣ!

Ах ты Гос-по-ди Ах ты, Бо-же мой!

f

Ско-рь-е род-

f *piu mosso.* *cres:*

ных по-вѣ-стий!...

Какъ э-та-кой грѣхъ до-пу-

f

(убираетъ.)

СТИТЬ.

f

Moderato.

(Въдали отголоски прѣсѣнь.)

Два бражника выходятъ изъ кабака обнявшись,
очень хитрыише, пишутъ мыслете.

(Тѣнво.)

1й БРАЖНИКЪ.

Ай да масли-на,

раз-ве-се-ла-я

Ай разгульи-це!

Ай разгульи-це, мо-ло-децко-е! Ай разгульи-це

По-гу-ля-ла ду-ша по на-ть-ши-лась,

мо-ло-децко-е!

2^й БРАЖНИКЪ.

Вся-кой ра-достью ко на-сы-ти-лась! Вся-кой ра-достью

pp

(Уходить.)

но на - сы - ти - лась!

Конец 4^{го} Акта.

ДѢЙСТВІЕ V.

№ 30.

АНТРАКТЪ

изъ оперы

ВРАЖЬЯ СИЛА

А. П. СЪРОВА.

Moderato.

PIANO.

ppp (Вьюга.)

(Лий собакъ аз опущенымъ зынайтсомъ.)

(Ночь. Матерь. Волчий буерак.)

(Завязь поднимается.)

sf

(Сцена пуста.)

f

(Собаки.)

8

pp (Свисть вьюги.)

p

p

pp

p

8

stacc.

stacc.

8

(Свист перерывается.)

rosso accel

ff

(Лай.)

rosso accel

ff

ff

Mosso assai.

f *agitato quasi presto*

f

agitato quasi presto

СЦЕНА ПЕТРА ВЪ БУЕРАКЪ

„НЕ УБИТЬ ЗМЬЮ“

изъ оперы

ВРАЖЬЯ СИЛА

А. Н. СЪБРОВА

Andante.

PIANO.

р ПЕТРЪ. (Одишь.)

Не уби́ть змѣю

Не ис-жить бѣ-ду

Та змѣя

вез

дѣ по пя - тамъ пол - - зеть.

Та бѣ - да за мной слов - но тѣнь бѣжитъ.

bis.
Чу о - на!!

на... Грунь-ка съ Вась-ко-ю на са-няхъ дво-емъ.

8. Вот и рече - я! Так женой корить вас мѣ хает ся.

Allegro. *f* За - мол - чи! Ду - ша раз - ры - ва - ет - ся.

f Хоть на мигь за - мол -

чи! не ко - ри! не ко - ри! какъ мнѣ быть, го - во - ри! го - во - ри! на у -

Музыкальный фрагмент с нотами для голоса и фортепиано. Включает ноты для басового и тенорового голосов, а также фортепиано. Текст: чик! Чу!

Музыкальный фрагмент с нотами для голоса и фортепиано. Включает ноты для басового и тенорового голосов, а также фортепиано. Текст: Кладушь сбадой...

Музыкальный фрагмент с нотами для фортепиано. Включает ноты для правой и левой рук. Текст: Andantino. dolento pp

Музыкальный фрагмент с нотами для голоса и фортепиано. Включает ноты для басового и тенорового голосов, а также фортепиано. Текст: ПЕТРЪ Слезы, жалобы Стоны слышу я.

Видно мѣстѣнѣть тебя, амѣ ..

я! Нѣтъ! не жить! не жить злой раз ..

луч-ни-ць. бу-ря вой!

The third system concludes the musical score. The vocal line has the lyrics "луч-ни-ць. бу-ря вой!". The piano accompaniment features a series of chords with a "5" marking above them, indicating a fifth finger position, and ends with a long, sustained note in the bass line.

(Съ отчаяньемъ.)

Con furore.

псы заливийтеся! Я проклятый, я от-

ff

в-тый человекъ я проклятый!

pp

Такъ ужь я — ли предъ бѣдою задрожу?

cresc.

pp

Я-ли смѣ-льи я въ гла-за бѣ-дѣ гла-

жу?!

Meno mosso.

Мнѣ мо-ю ли ми-луш-ку грудь-ю не до-бить?

На мо-ю ли си-луш-ку си-лѣ вра-жьей быть!

СЦЕНА УБИЙСТВА

„ВОТЬ И МЫ ПРИЪХАЛИ“

изъ оперы

ВРАЖЬЯ СИЛА

А. Н. СЪРОВА.

Allegro.

PIANO.

cresc.

ЕРЕМКА.

Вотъ и мы какъ

разъ при-ѣ-ха-ли. Намъ ми-те-ли-ца по-мѣ-ха-ли?

Ну, братъ, было съ ней хлопотъ. У пер-ла-ся, не в -

деть. Ста-ри - ки ужь при-ка - за-ли, Чуть не си-мо-ю про - гна-ли.

The second system continues the vocal and piano parts. The vocal line has a more melodic feel with some slurs. The piano accompaniment features a prominent sustained chord in the left hand, indicated by a long horizontal line, while the right hand plays a series of chords.

Moderato.

ДАША. (Входить.) *s*

Ой, какъ жут - ко!

вѣ-теръ во-етъ, вью-га, хо-лодь сер-дце но-етъ чу-етъ знать о - но бѣ-ду

знать жи-ва-го не най-ду.

pp

ПЕТРЪ. *Presto.*

Ты за-чѣмъ?

Слѣ-дить за мной?

mf

ff

p

Andante sostenuto.

ДАША.

Самъ же звалъ, ска-заль, больной ле-жишь на смѣ-

psf

p

Andantino.

хал-ся ты.. Гос-поди! столько мукъ, стыда за что же? за что?

mf

Ты сгу-билъ ме-ня, сгу-билъ, О-по-зо-рилъ о-сра-милъ.

(Стремительно.)

ПЕТРЪ. (Замалчиваетъ ножомъ на Дашу Она убѣжитъ въ кабушку.)

(Крикъ.)

ДАША.  ЕРЕМКА. p

Она её заковываетъ на порогъ.)

Al

По-рѣ -

шилъ часъ Е-ремкивънасту - шилъ.

ЗАБЛЮЧИТЕЛЬНАЯ СЦЕНА

ВОТЬ-ТЕ НА! ТАМЪ СКАЧЕТЪ КТО-ТО!

изъ оперы

ВРАЖЬЯ СИЛА

А. Н. СЪРОВА.

Allegro.

БРЕМКА.

Вотъ-те на! Тамъ скачетъ

PIANO.

кто-то и при-мешенько сю-да? Здѣсь на-вроятъ такъ бѣ-

cresc.

(Убѣгаетъ.) ВАСЯ. СТЕПАНИДА.

да! Вотъ из-ба-то! ну до-рогу отыскали, слава Богу! Гдѣ же

ИЛІЯ.

Музыкальная запись для ИЛИЯ. Включает вокальную партию и фортепиано-сопровождение. Вокальные слова: Да-ша? гдѣжь о-на? Гдѣ-же Дарья? Гдѣ же -

СТЕПАНИДА и АФИМЪЯ.

(Увидѣвъ Дашу вскрикиваютъ.)

(Крикъ.)

Музыкальная запись для Степанида и Афия. Включает вокальную партию и фортепиано-сопровождение. Вокальные слова: на? А! lunga

Andante.

СТЕПАНИДА. (Вохлипывая.)

Музыкальная запись для Степанида. Включает вокальную партию и фортепиано-сопровождение. Вокальные слова: Доч-ка! Доч-ка!

Музыкальная запись фортепиано-сопровождения, включающая две системы нот.

ДРАВОНЪ.

АРИМЪЯ.

Не спасли... Са-ми бѣ-ну-ю посла-ли!

Са-ми на ножъ на-ве-ли.

dim: *pp* *rit:*

dim:

и-ля. *p*

Не-ви-на-я, без-грѣш-на-я

p

Со Гос-по-домъ о - на! Те - бѣ же тѣма кро-мѣш-на-и

бій-ць суж-де - но. Не жди се-бѣ спа-се - ні - я

Не на зем - лѣ не тамъ! Кро-ви.

ближ-ня-го о мще - ні - и взы - ва-еть къ не - бе - самъ.

p

Се свы - ше у - ка -

(Колоколь.) *pp*

f

зу - ю - щій Намъ путь Гос - по - день перстъ. По -

f

верг - нись въ прахъ къ под - но - жі - ю Рас - пя - ть - го за ны...

rall:

ff

p

Конецъ оперы.