№ 19135.

КАНТАТА

ДЛЯ

ГОЛОСОВЪ СОЛО, ХОРА

И

ОРКЕСТРА

НА 10-ЛѢТІЕ

Священнаго Коронованія

Ихъ Императорскихъ Величествъ

1883. ТЕКСТЪ А. КРЮКОВА. 1893.

МУЗЫКА

А. АРЕНСКАГО.

ОР. 26.

Оркестровая Партитура, цѣна 2 руб. Изданіе для пѣнія съ фортеп. цѣна 80 к.
Хоровые голоса 80 к.

Собственность издателя.

Москва у П. Юргенсона.

С.-Петербургъ у І. Юргенсона. | Варшава у І. Зенневальда.

Паровая скоропечатня нотъ П. Юргенсона въ Москвѣ.

Кантата

для

голосовъ соло, хора

и

оркестра

на 10-лѣтіе

Священнаго Коронованія

Ихъ Императорскихъ Величествъ

1883. текстъ А. Крюкова. 1893.

музыка

А. Аренскаго.

Op. 26.

Оркестровая Партитура, цѣна 2 руб Изданіе для пѣнія съ фортеп, цѣна 80 к.
Хоровые голоса 80 к.

Собственность издателя.

Москва у П. Юргенсона.
С.-Петербургъ у І. Юргенсона. | Варшава у Г. Зенневальда.

Кантата для голосовъ соло, хора и оркестра
на десятилѣтіе священнаго коронованія
Ихъ Императорскихъ Величествъ.
А. Аренскаго.

Хоръ. Подъ сѣнью мирною искусствъ
Мы собрались, о Царь державный,
Тебѣ изъ лучшихъ думъ и чувствъ
Сплести вѣнецъ въ Россіи славной.
У насъ въ сердцахъ всегда живетъ
Какъ лучшихъ дней воспоминанье
И яркій день, и свѣтлый годъ
Священнаго коронованья.

Соло. Могучихъ звуковъ вѣщій строй,
Порывъ и трепетъ вдохновенья,
Въ твоей душѣ, намъ всѣмъ родной,
Будилъ отзывъ благоволенья.

Хоръ. И каждый гордо понималъ
Величье царственнаго духа,
Въ работѣ рукъ не полагалъ,
И ты, о Царь, Ты къ намъ склонялъ
Вниманье ласковаго слуха.

Соло. Во имя искусства,
Во славу науки
Мы лучшія чувства
И нѣжные звуки
Теперь сочетали въ одно пѣснопѣніе,
Да льется оно по землѣ;
И все, что коснѣло отъ сна вѣковаго
Въ глубокой, таинственной мглѣ,
Пробудится снова
Отъ вѣщаго звука
Могучаго слова,
Чтобъ славить Тебя на землѣ.
О, царствуй же славно отъ рода до рода!
Прославимте струнами лиръ,
Великую радость роднаго народа
Да вѣдаетъ міръ!

Хоръ. Слава на небѣ солнцу высокому, слава!
Слава на землѣ Государю великому, слава!
Слава на небѣ утру прекрасному, слава!
Слава на землѣ Государынѣ ласковой, слава!
Слава небу всему лучезарному, слава!
Слава Русскому царству могучему, слава!

(Текстъ А. Крюкова-Несмѣянова.)

КАНТАТА

для соло, хора и оркестра (на текстъ А. А. Крюкова.)

Andante sostenuto. (♩=44)

А. АРЕНСКАГО. Op. 26.

Flauto piccolo. (poi Fl. grando).
Flauti.
Oboi.
Clarinetti in B.
Fagotti.
Corni in F I. II. III. IV.
Trombe in B.
3 Tromboni e Tuba.
Timpani in
Triangolo.
Piatti e Gr. Cassa.
Mezzo soprano.
Basso.
CORO Soprani.
Alti.
Tenori.
Bassi.
*)
Arpe.
Violini I.
Violini II.
Viole.
Violoncelli.
C. Bassi.

a 2

Подъ сѣ-нью мир-но-ю ис-кусствъ мы со-бра-

*) poi Pianoforte.

Andante sostenuto. (♩=44)

Собственность издателя

П. Юргенсона въ Москвѣ.

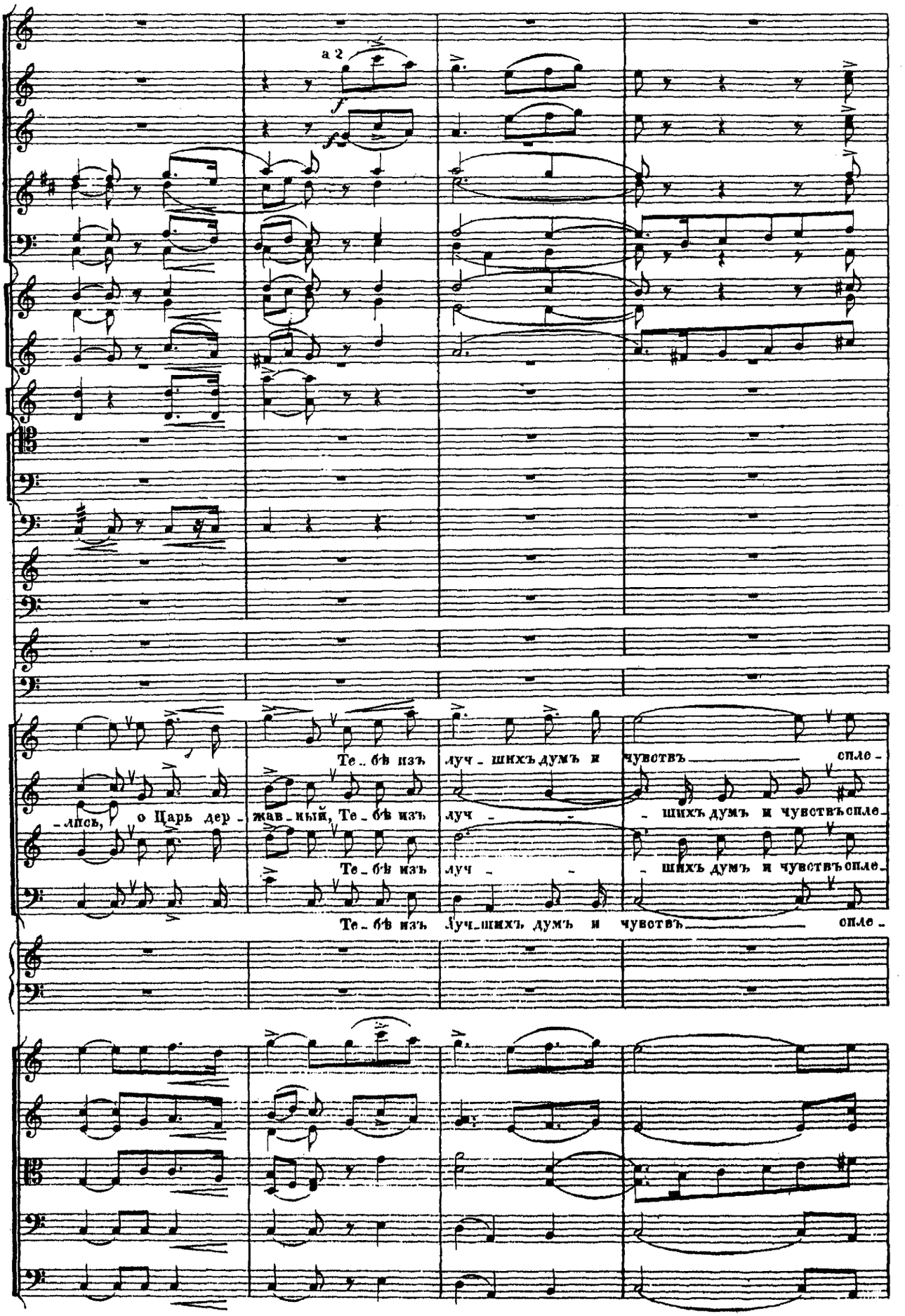
a 2
f
f
Те_бѣ изъ луч_шихъ думъ и чувствъ спле_
лись, о Царь дер жав_ный, Те_бѣ изъ луч_ _ _шихъ думъ и чувствъ спле_
Те_бѣ изъ луч_ _ _шихъ думъ и чувствъ спле_
Те_бѣ изъ луч_шихъ думъ и чувствъ спле_

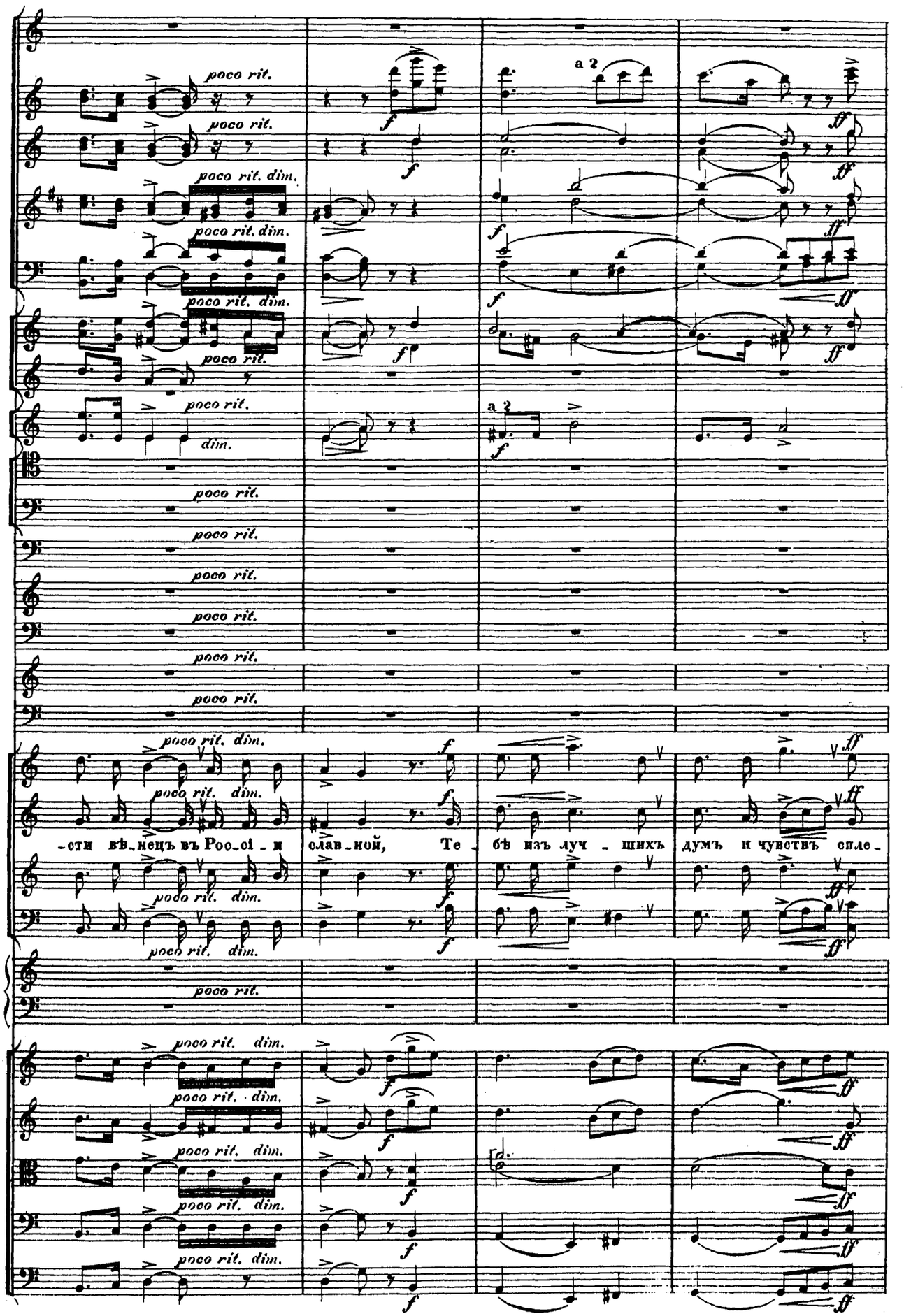
poco rit.
poco rit. dim.
a 2
-сти вѣ-нецъ въ Рос-сі-и
слав-ной, Те-бѣ изъ луч-шихъ думъ и чувствъ сплe-

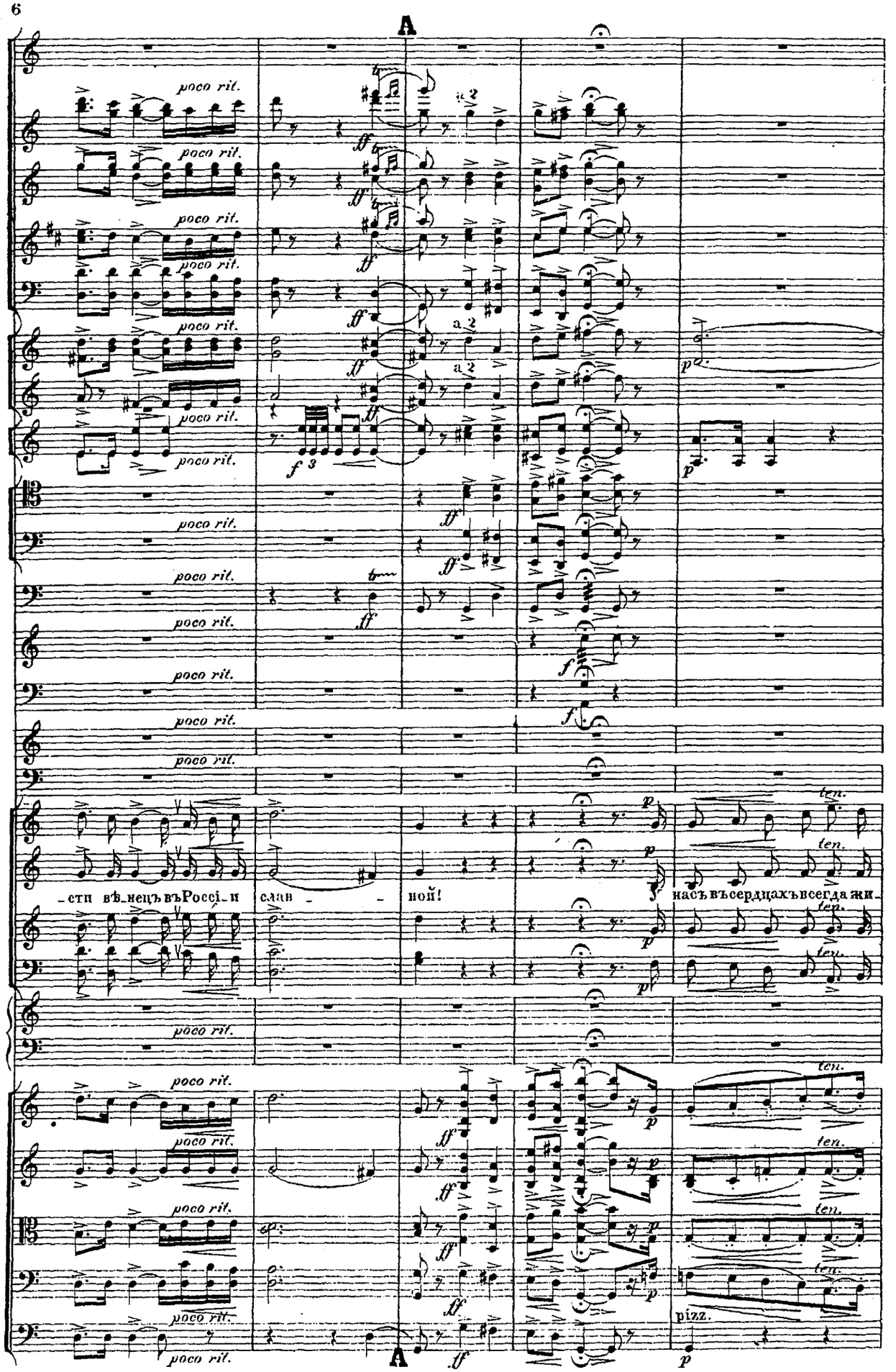
A
poco rit.
a 2
f 3
ten.
-сти вѣ-нецъ въ Россі-и
слав -
ной!
насъ въ сердцахъ всегда жи-
pizz.
A

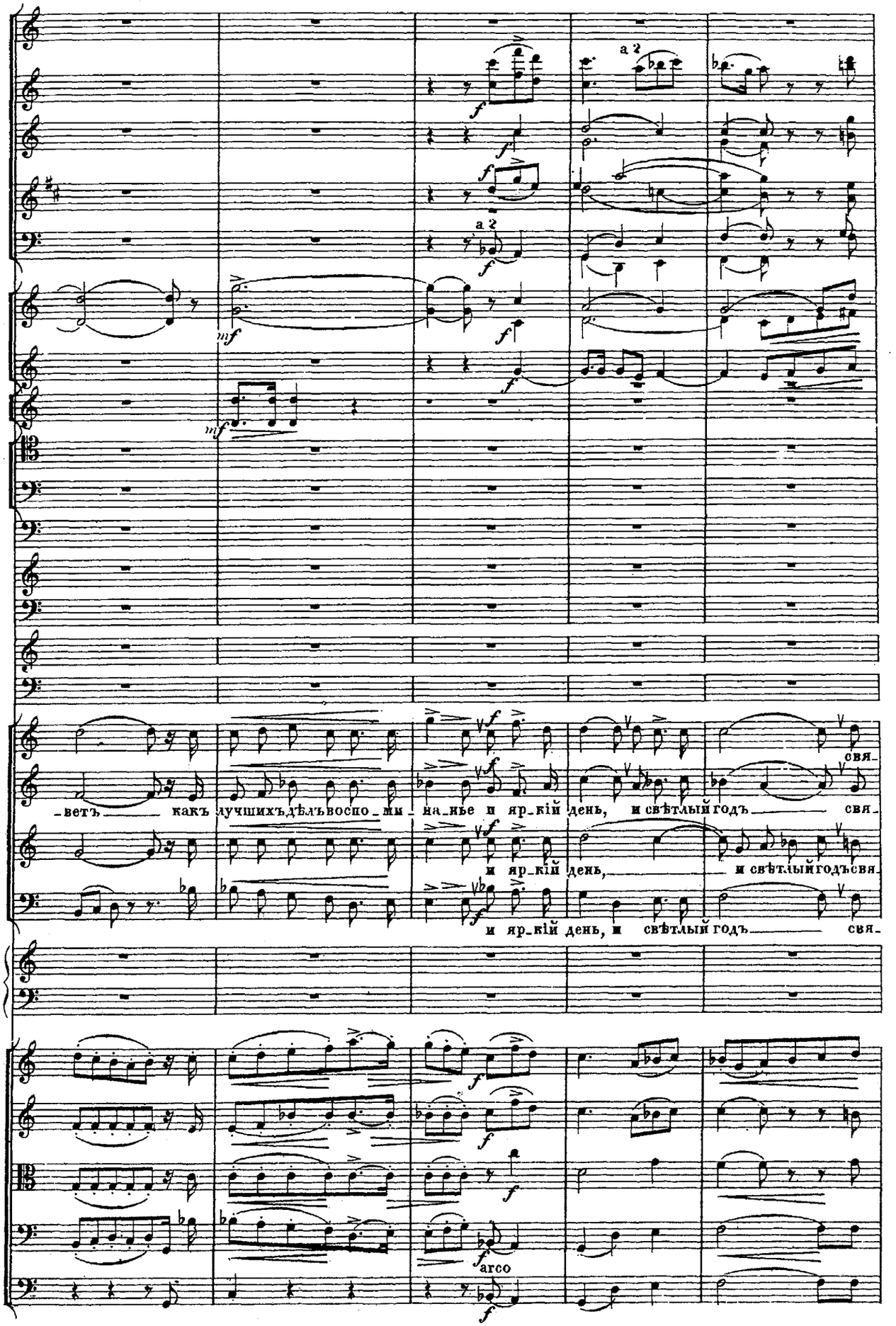
a 2
a 2
-ветъ какъ лучшихъ дѣлъ воспо-ми-на-нье и яр-кій день, и свѣтлый годъ свя-
и яр-кій день, и свѣтлый годъ свя-
и яр-кій день, и свѣтлый годъ свя-
arco

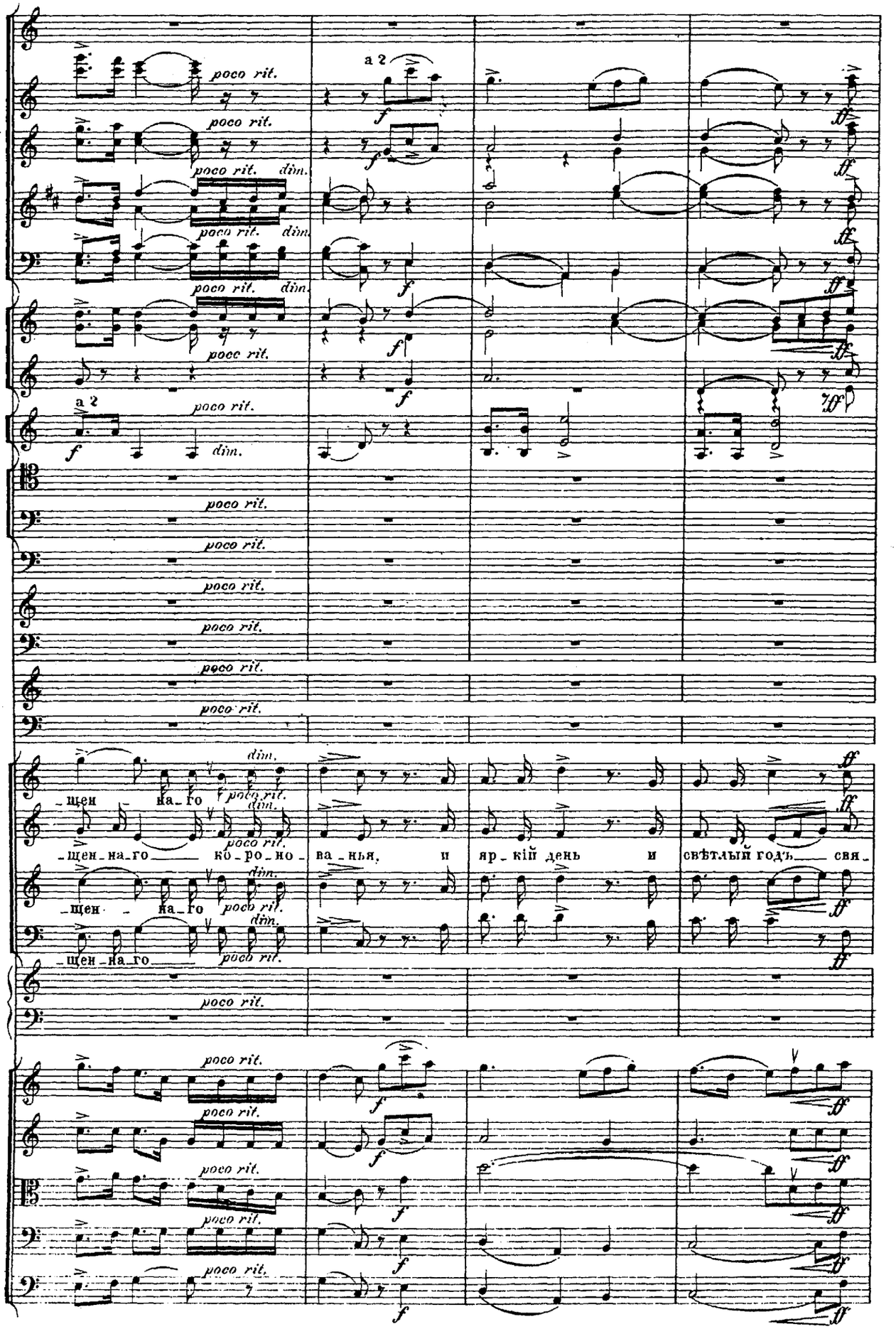
poco rit.
dim.
a 2
f
ff
щен на го
ко ро но
ва нья, и
яр кій день и
свѣтлый годъ свя
щен на го
щен на го

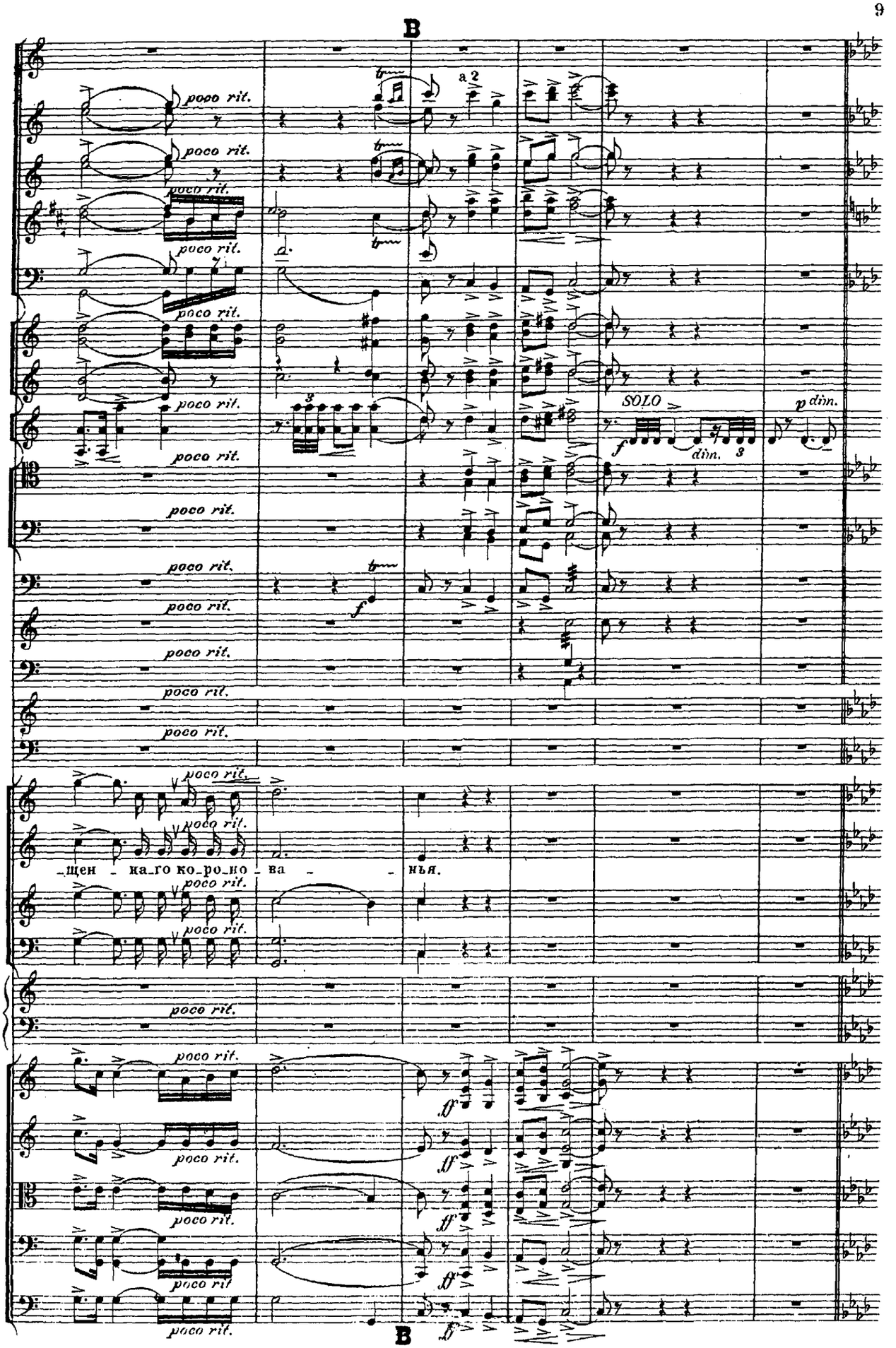
B
poco rit.
a 2
SOLO
p dim.
dim.
f
-щен - на-го ко-ро-но - ва - - нья.
ff
B

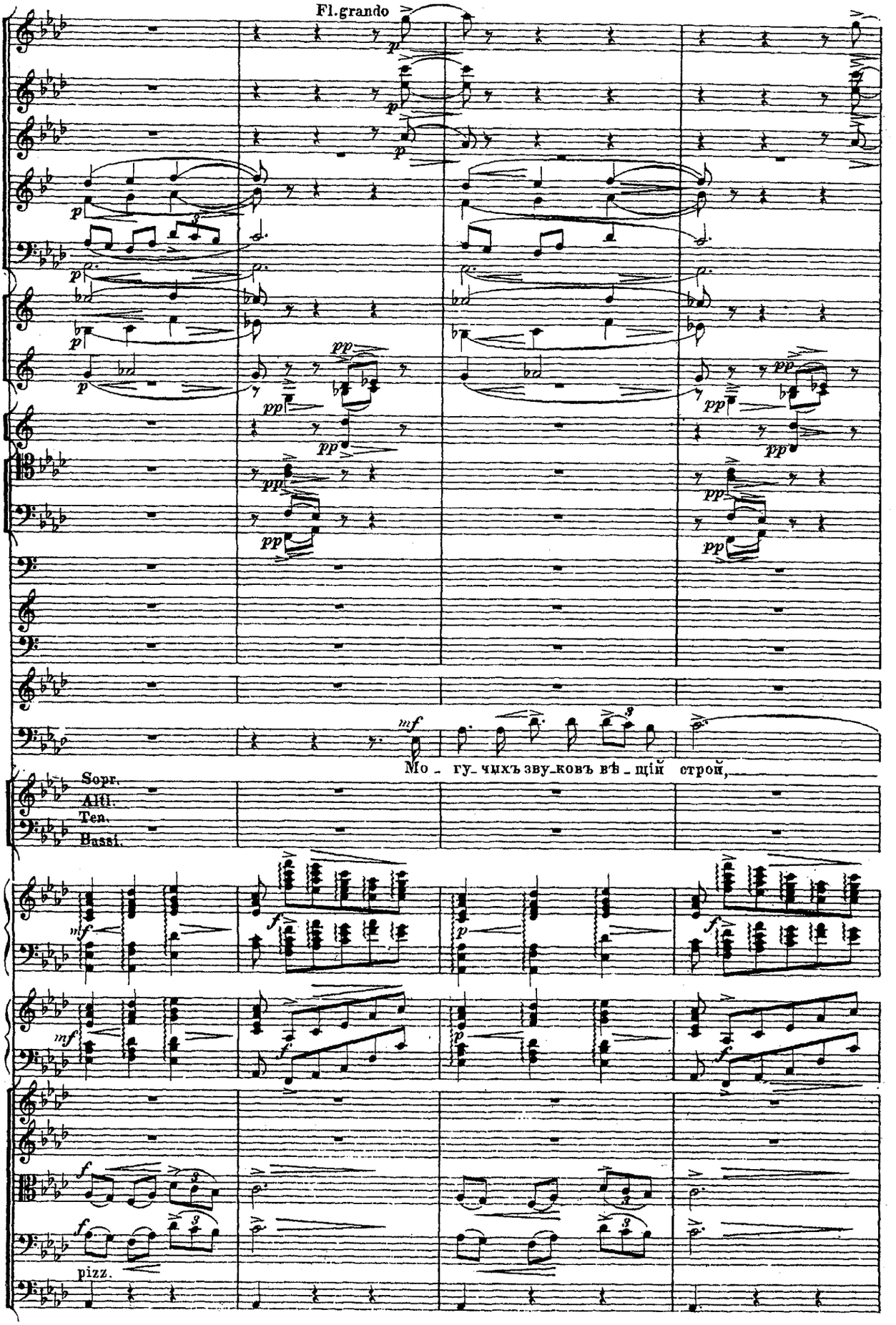
Fl.grando
Mo - гу - чихъ зву - ковъ вѣ - щій строй,
Sopr.
Alti.
Ten.
Bassi.
pizz.

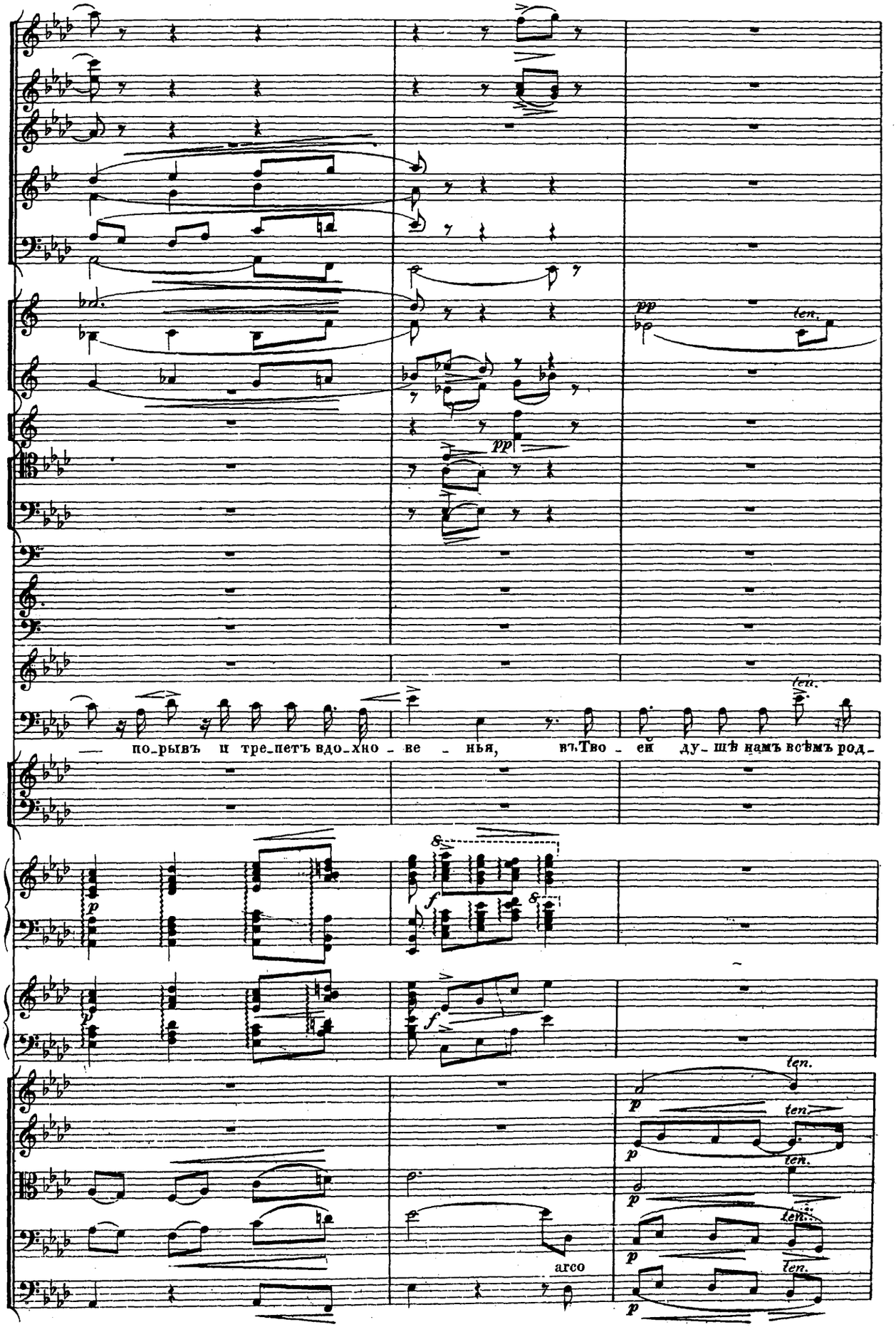
pp
ten.
pp
ten.
по_рывъ и тре_петъ вдо_хно_ве_нья, въ Тво_ей ду_шѣ намъ всѣмъ род_
p
f
f
p
ten.
p
ten.
p
ten.
arco
p
ten.

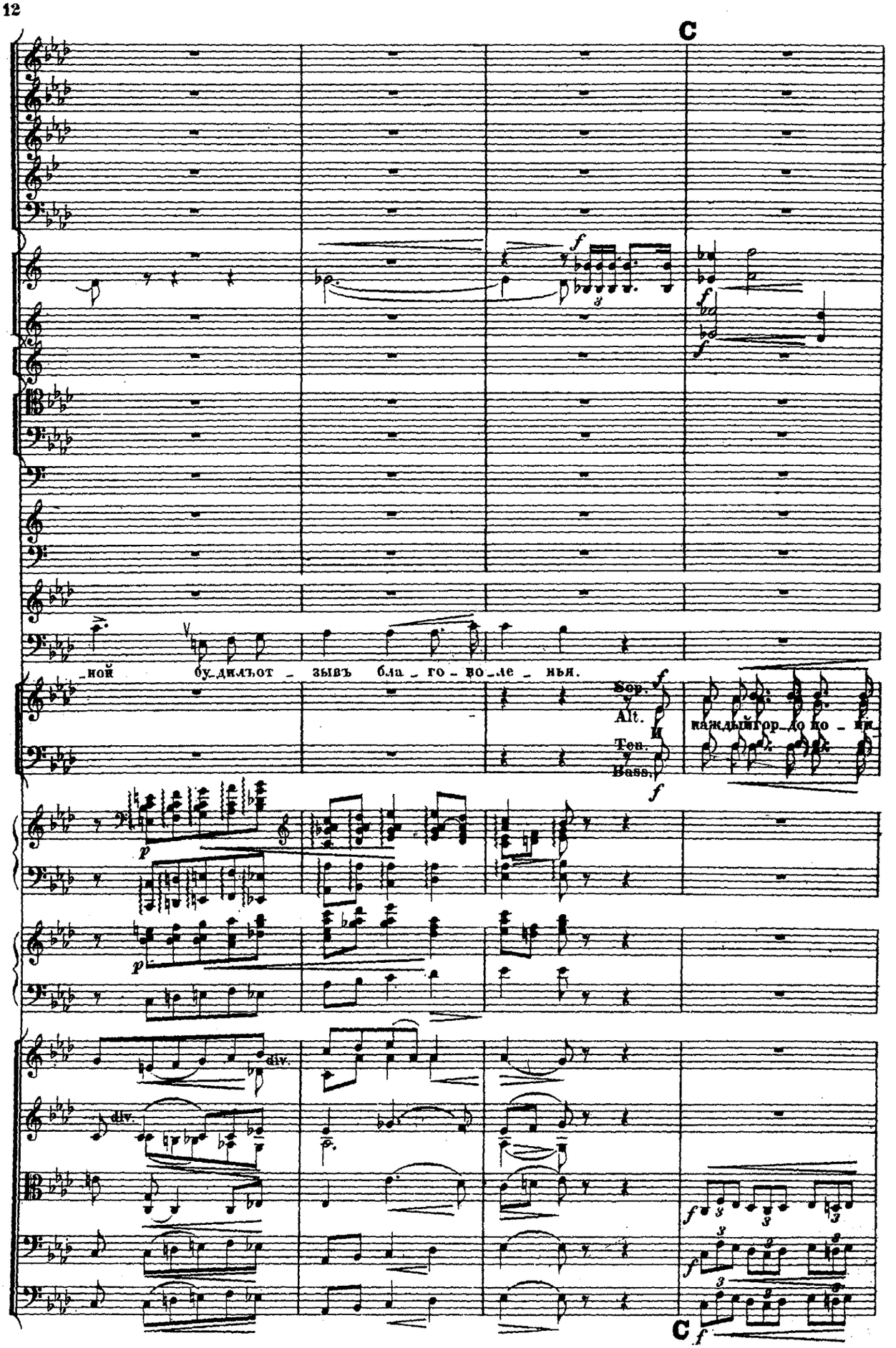
C
_ной бу_дилъ от _ зывъ бла _ го _ во _ ле _ нья.
Sop.
Alt.
Ten.
Bass.
каждый гор_до по _ ни
div.
div.
C

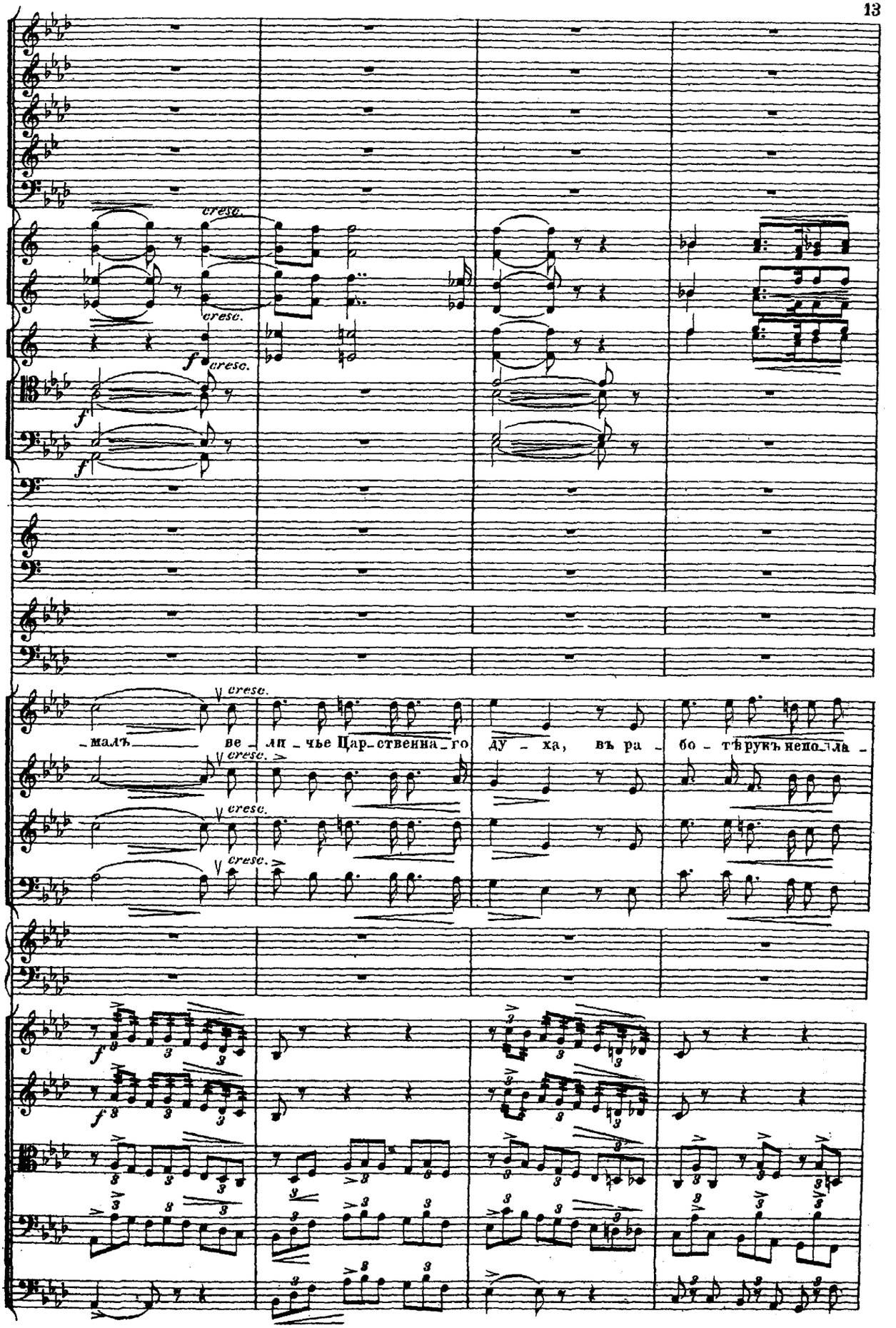
cresc.
cresc.
f cresc.
f
f
малъ ве_лп_чье Цар_ственна_го ду_ха, въ ра_бо_тѣ рукъ непо_ла_
cresc.
cresc.
cresc.
cresc.
f
f

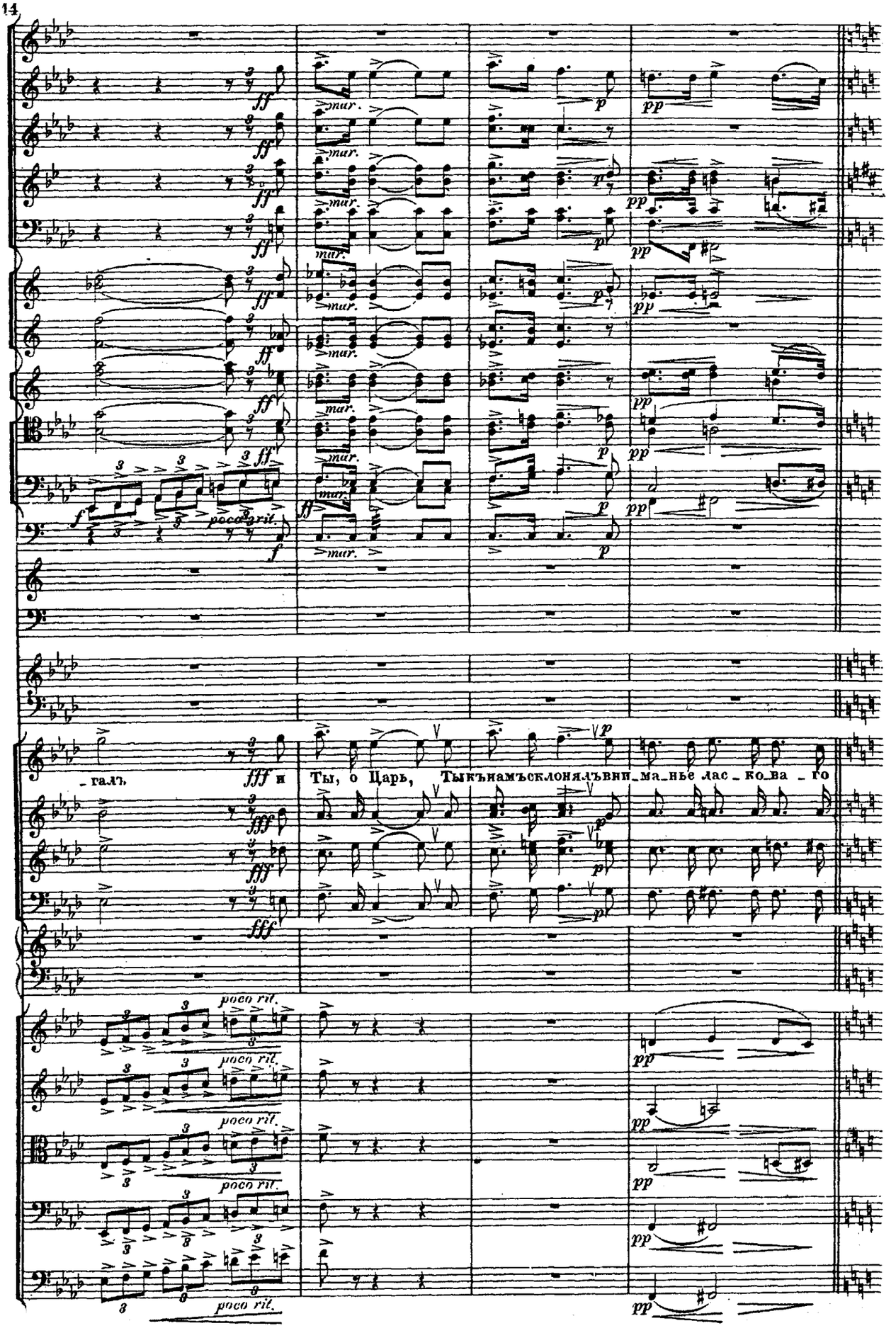
mar.
poco rit.
-галъ
и
Ты, о Царь, Ты къ намъ склонялъ вни-ма-нье лас-ко-ва-го

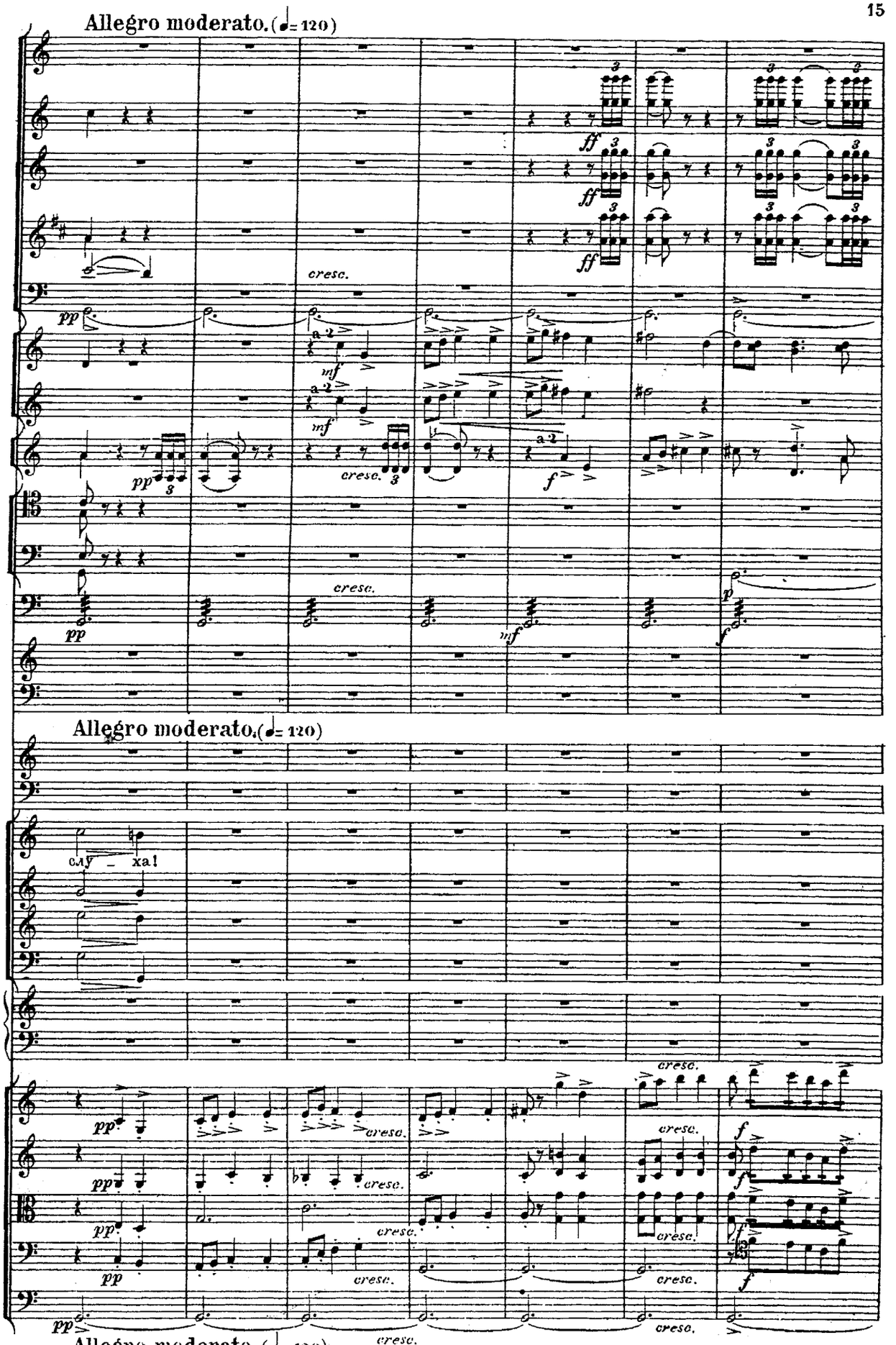
Allegro moderato. (♩= 120)
cresc.
Allegro moderato. (♩= 120)
cresc.
Allegro moderato. (♩= 120)

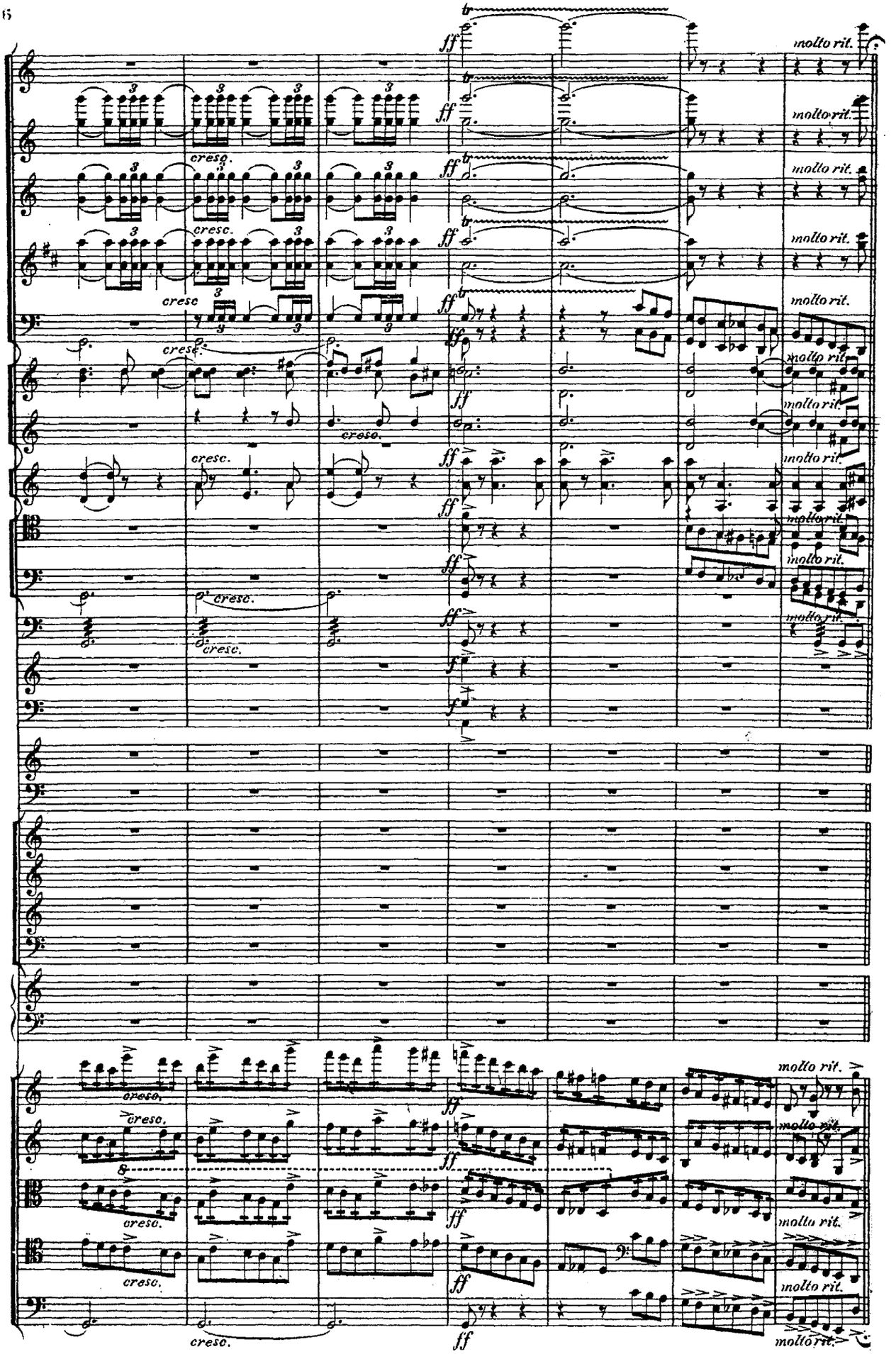
molto rit.
cresc.
ff

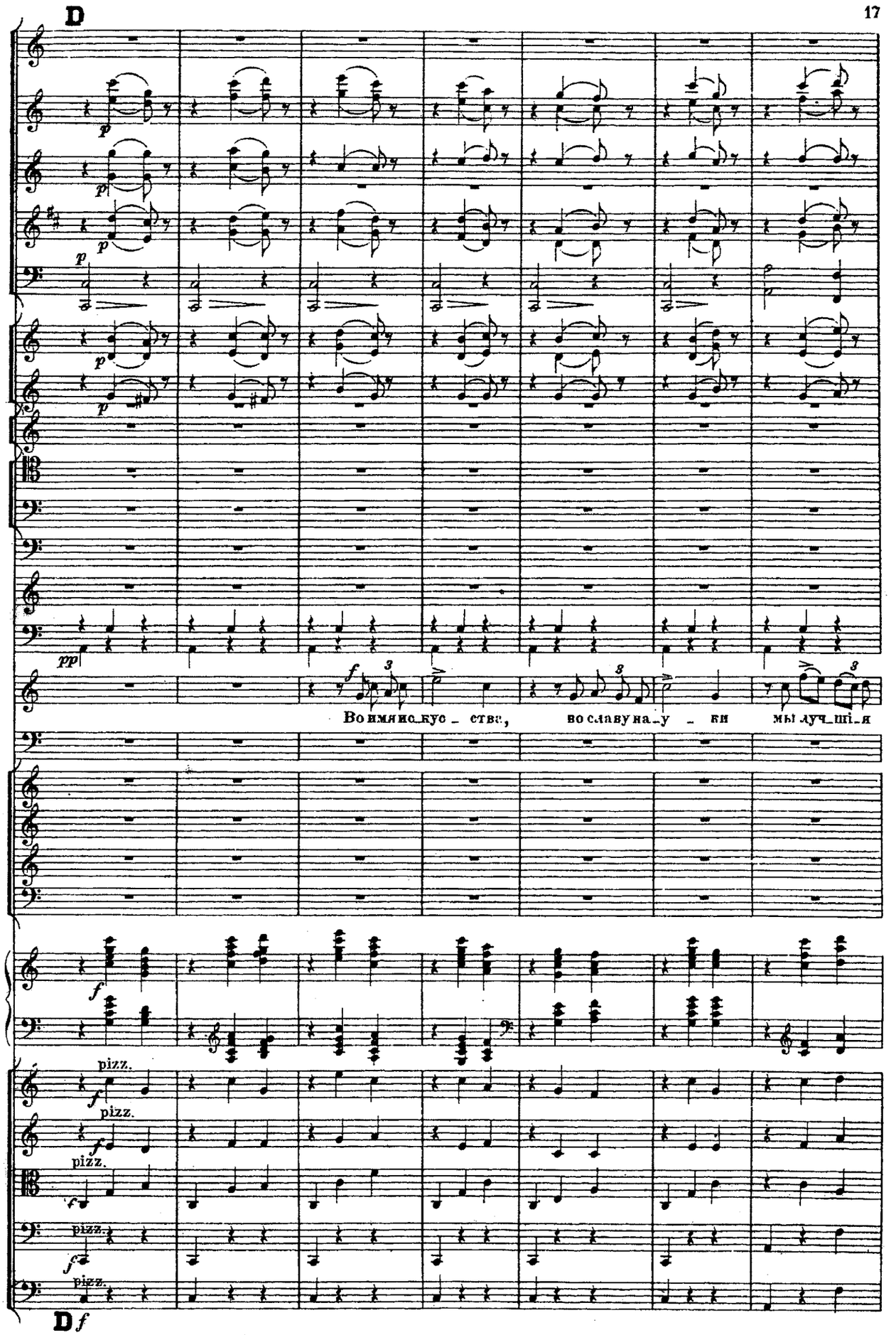
D
Во имя ис_кус_ства, во славу на_у_ки мы луч_ші_я
pizz.
pizz.
pizz.
pizz.
pizz.
D f

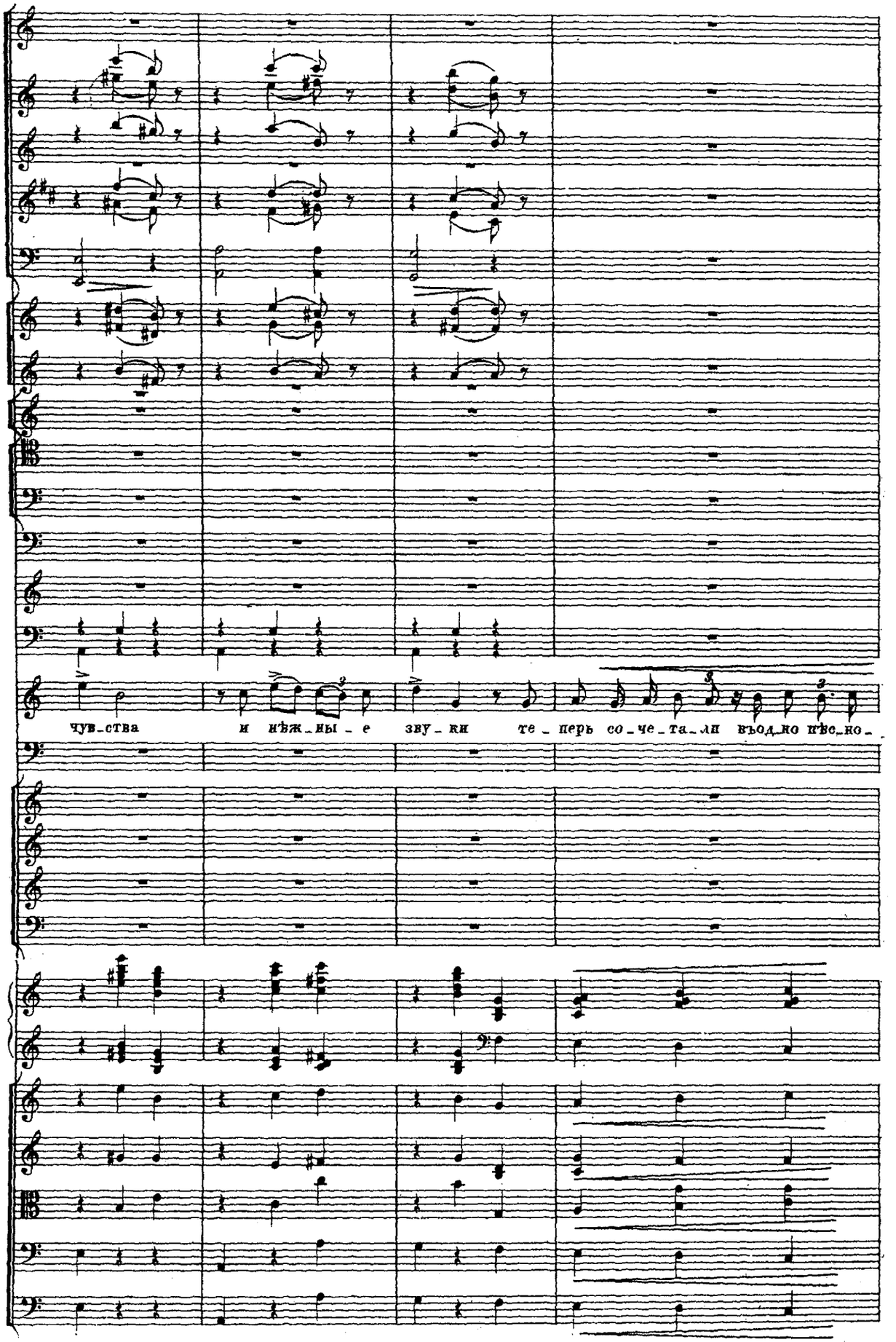
чув_ства и нѣж_ны_е зву_ки те_перь со_че_та_ли въод_но нѣс_но_

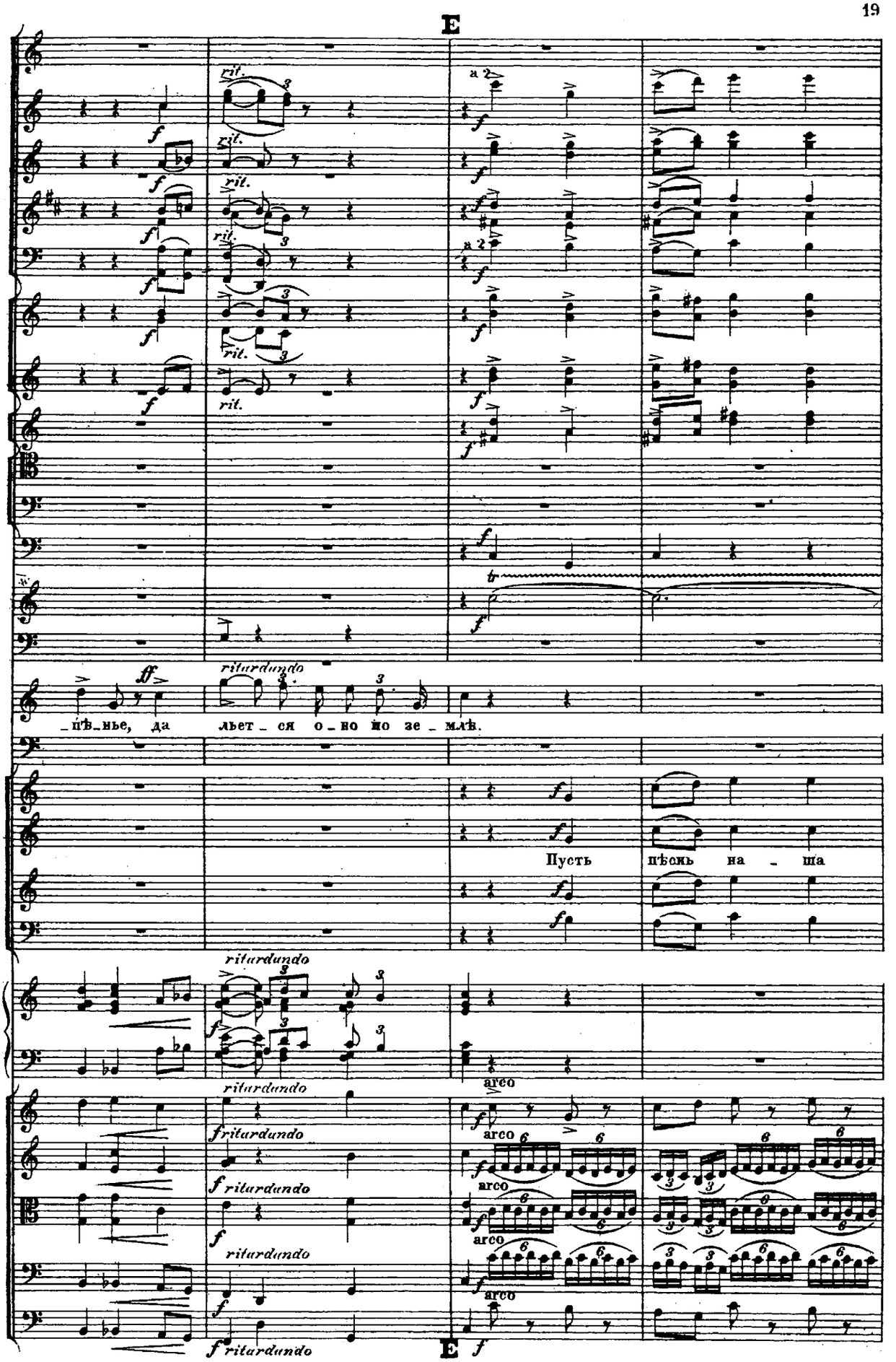
E
rit.
a 2
ff
ritardando
_пѣ_нье, да льет_ся о_но но зе_млѣ.
Пусть пѣснь на_ша
arco
f ritardando
E

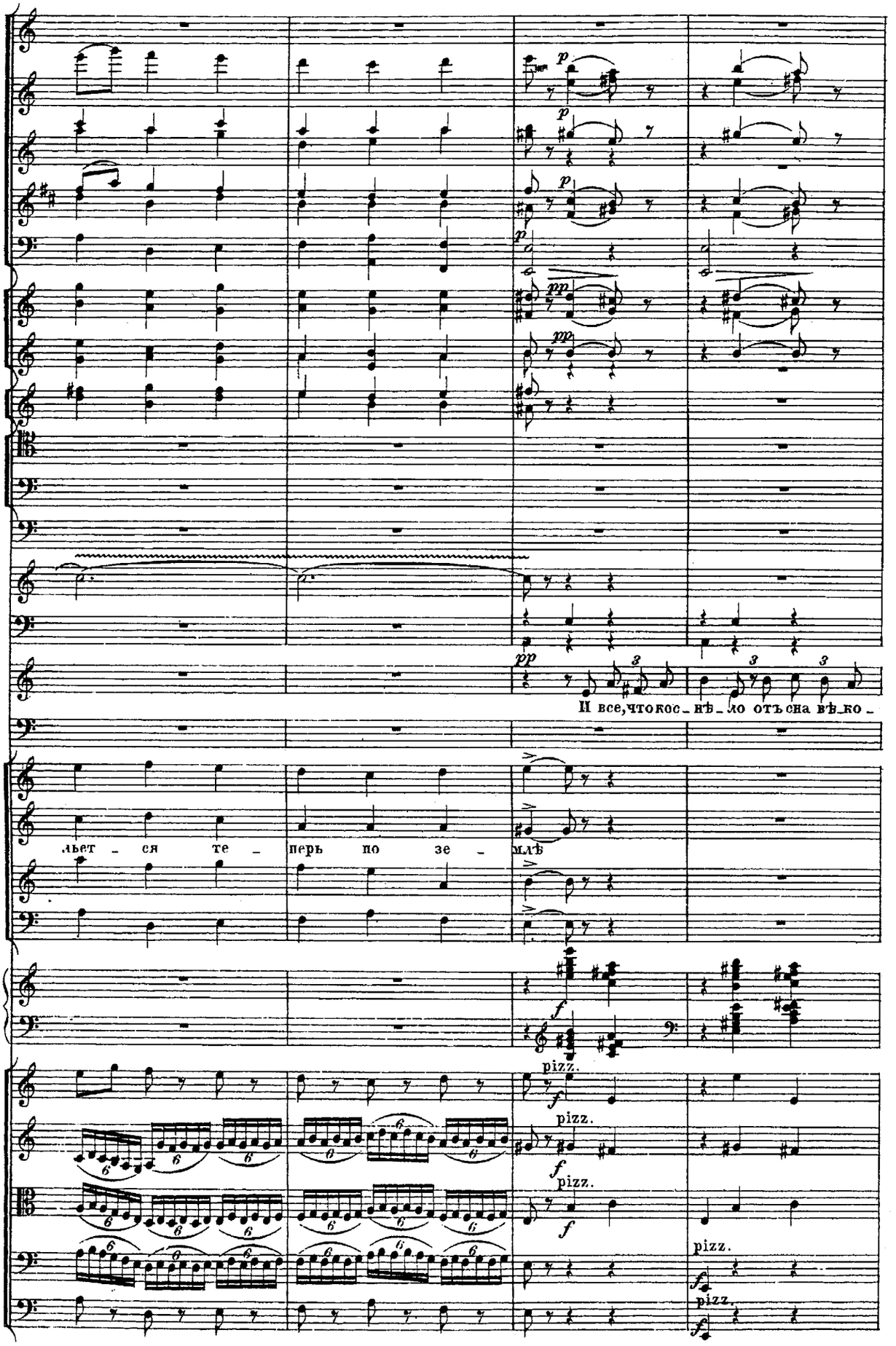
И все,что кос_нѣ_ло отъ сна вѣ_ко_
льет - ся те - перь по зе - млѣ
pizz.
pizz.
pizz.
pizz.
pizz.

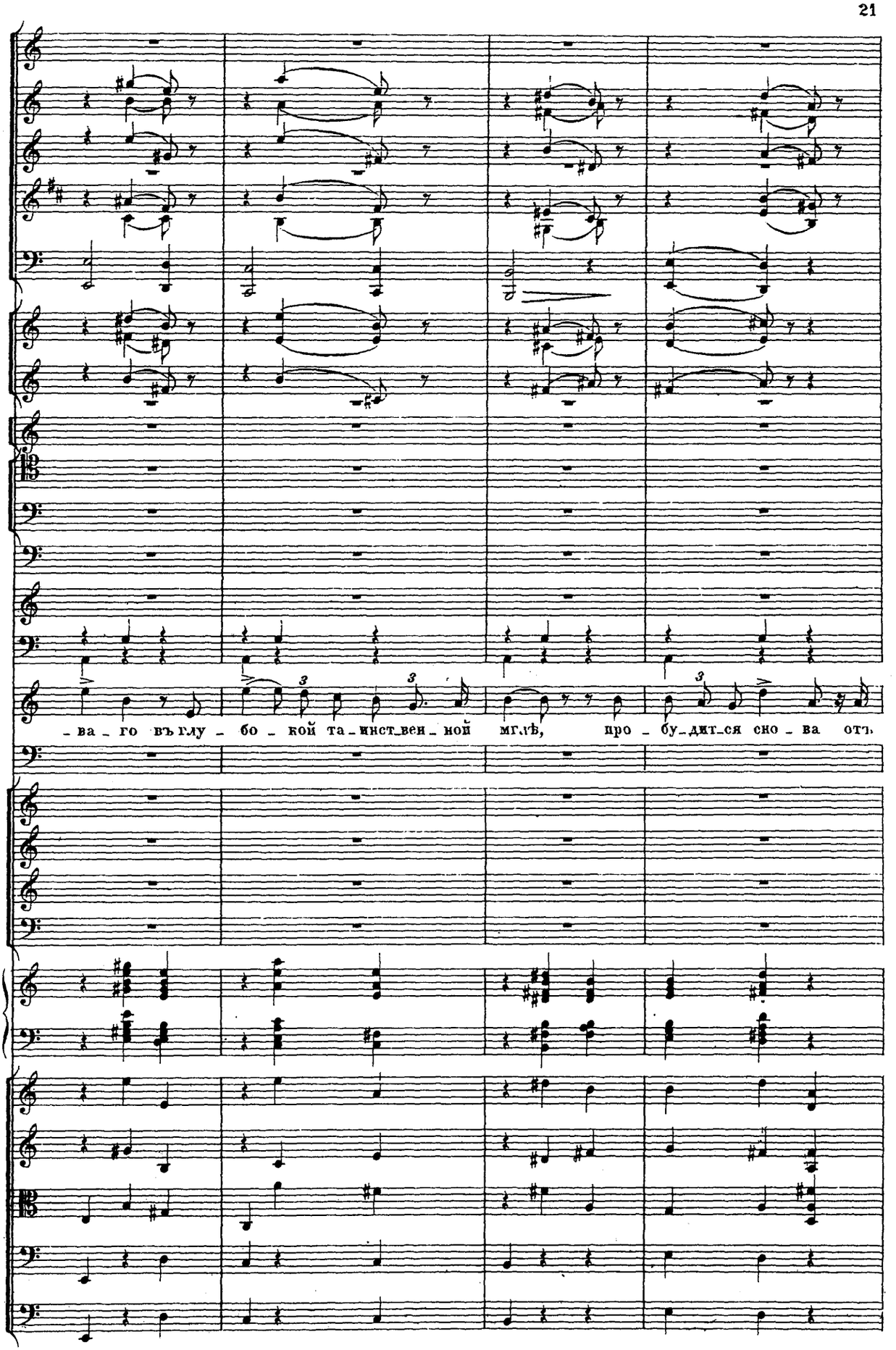
-ва-го въ глу-бо-кой та-инст-вен-ной мгл'Ѣ, про-бу-дит-ся сно-ва отъ

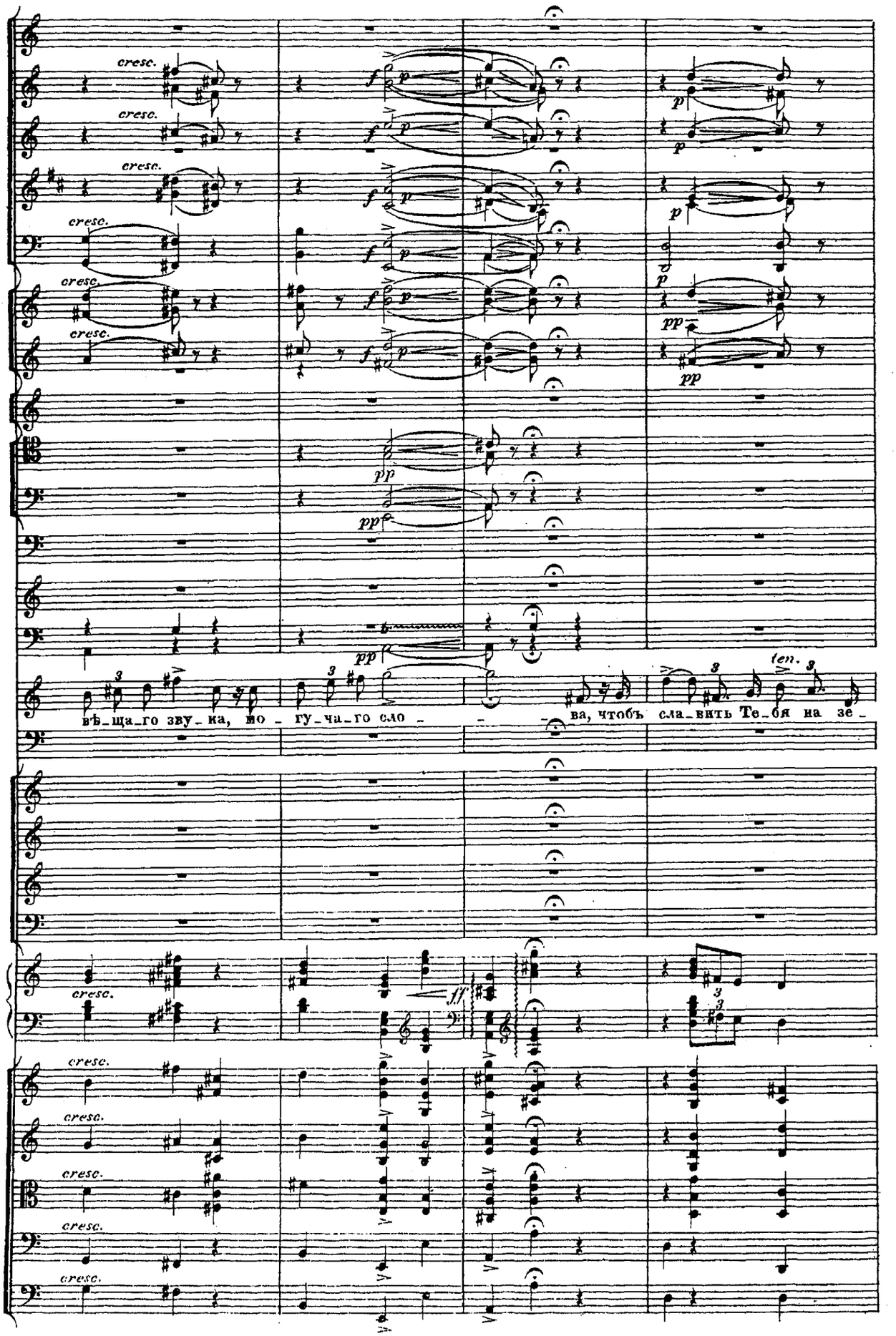
cresc.
f
p
pp
ff
ten.
вѣ_ща_го зву_ка, мо_гу_ча_го сло_ва, чтобъ сла_вить Те_бя на зе_

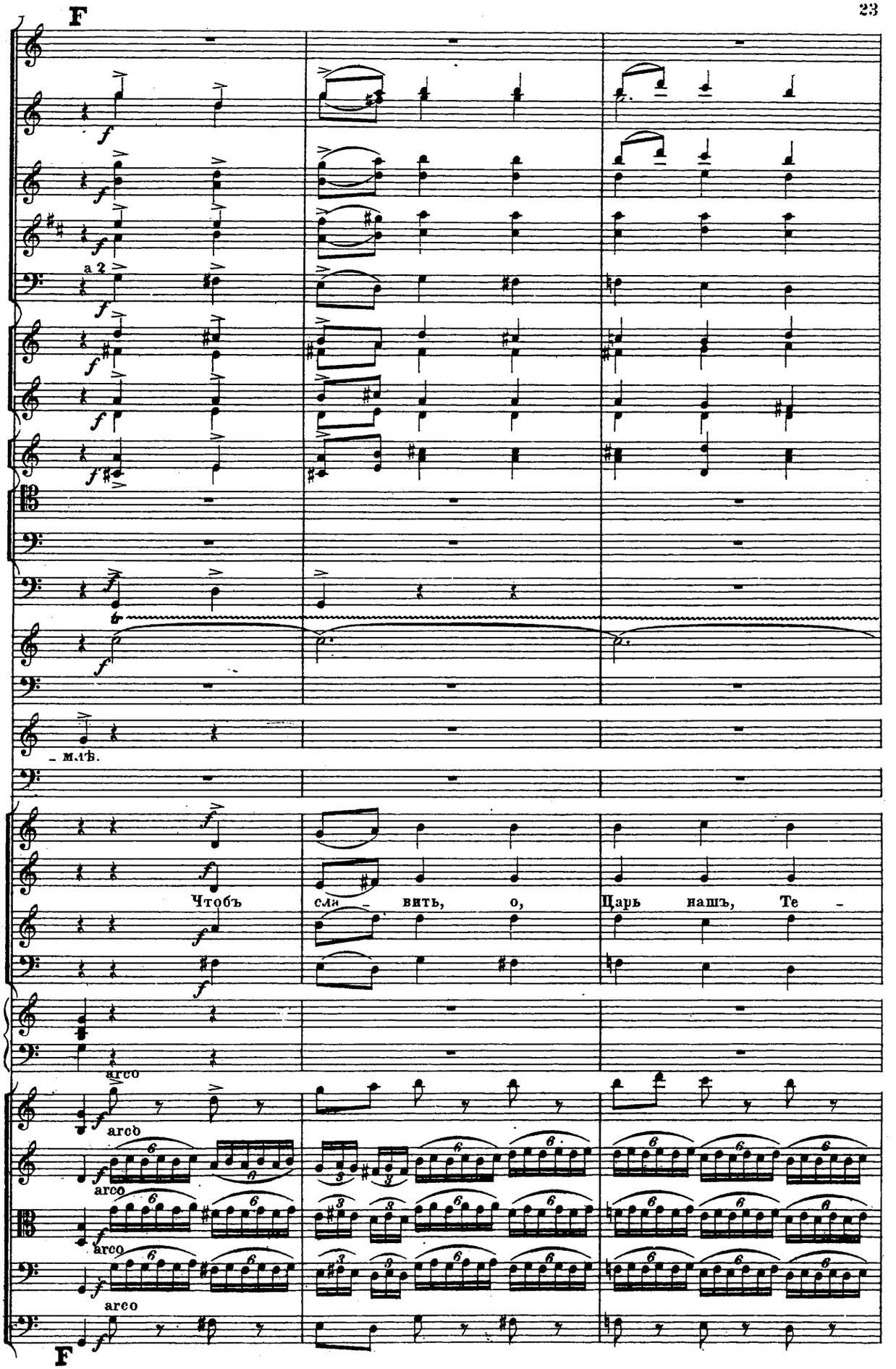
F
a 2
- млѣ.
Чтобъ
сла
вить,
о,
Царь
нашъ,
Те
-
arco
arco
arco
arco
arco
F

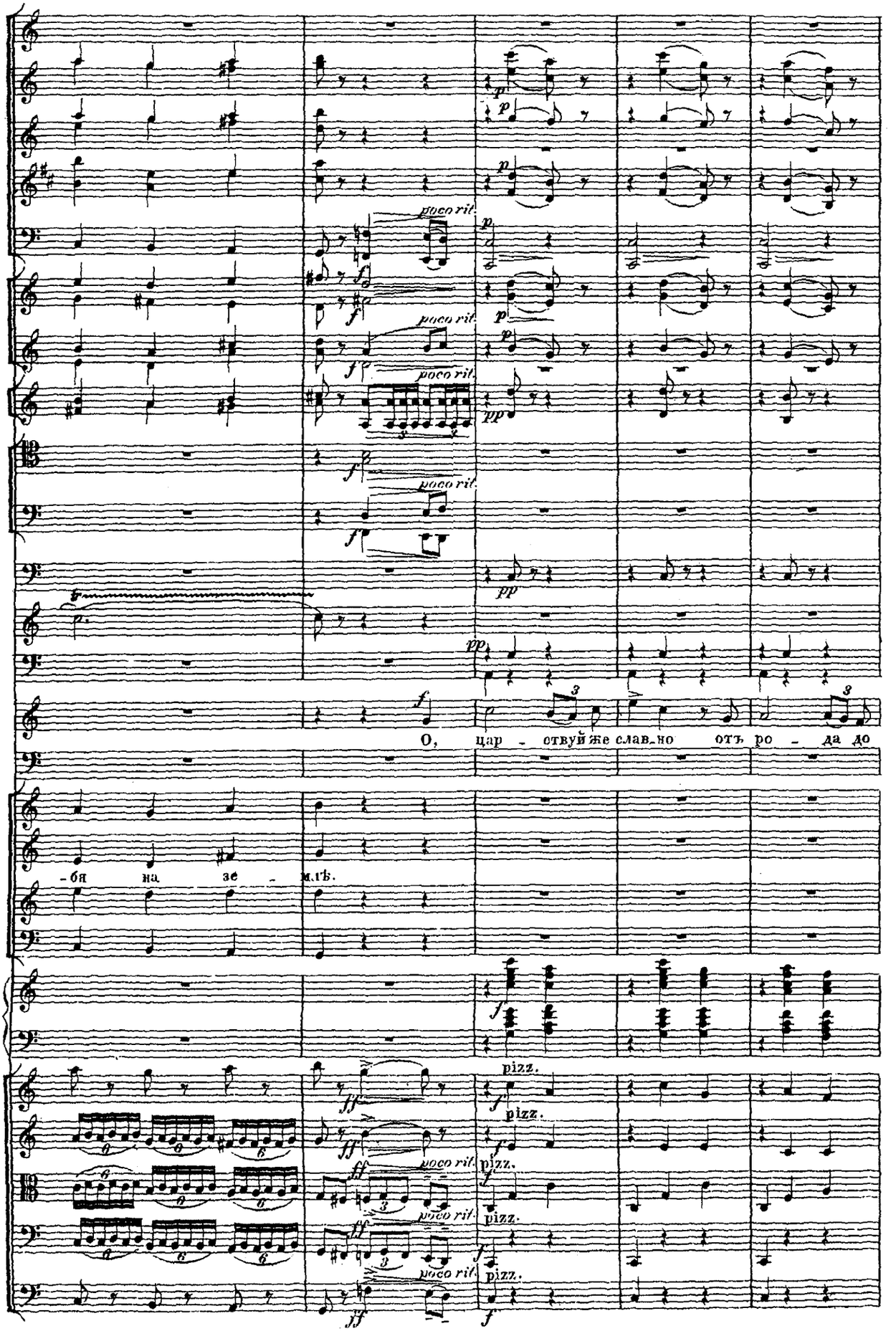
poco rit.
poco rit.
poco rit.
poco rit.
O, цар - ствуй же слав-но отъ ро - да до
-бя на зе - млѣ.
pizz.
pizz.
pizz.
pizz.
poco rit.
poco rit.
poco rit.

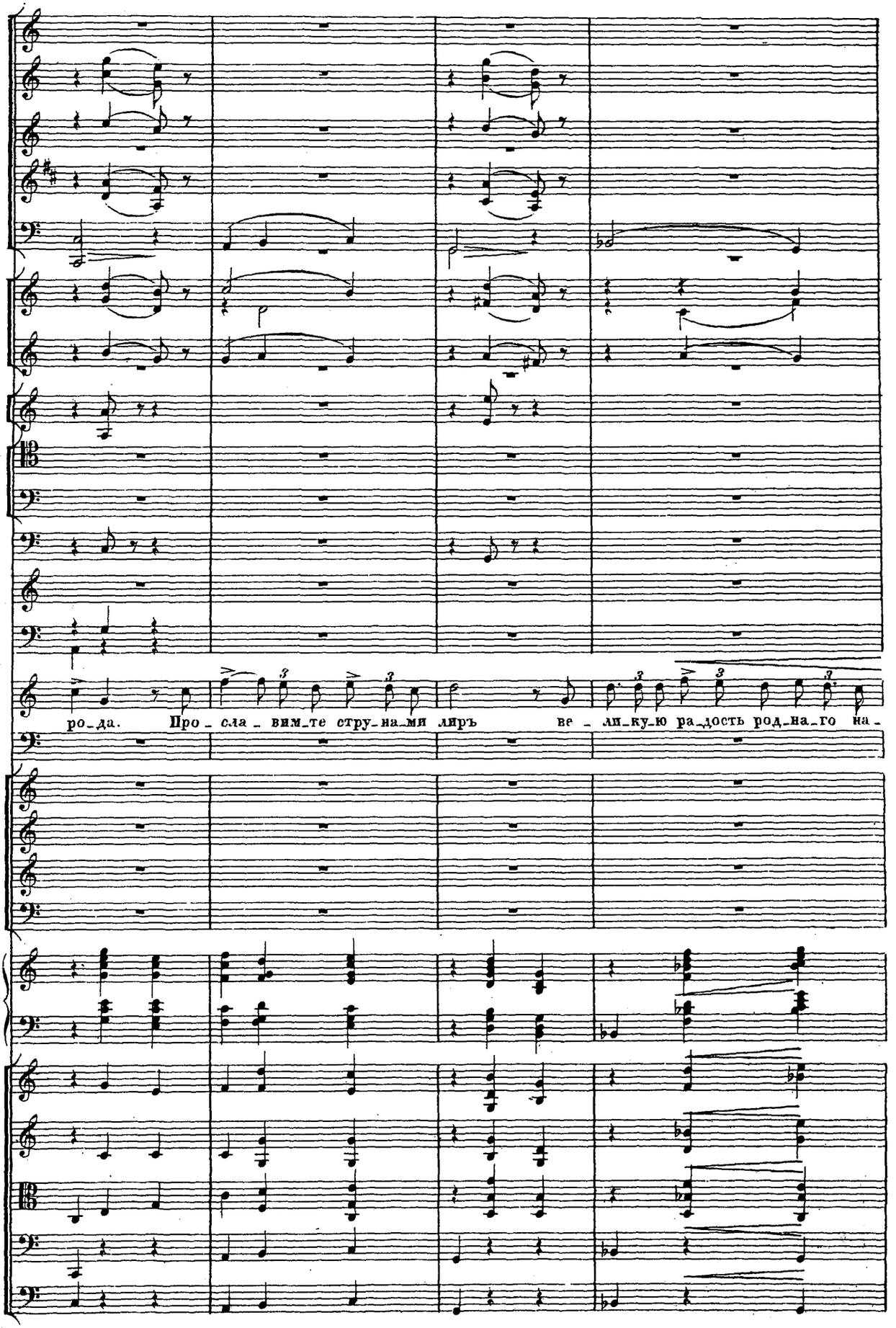
ро_да. Про_сла_вим_те стру_на_ми лиръ ве_ли_ку_ю ра_дость род_на_го на_

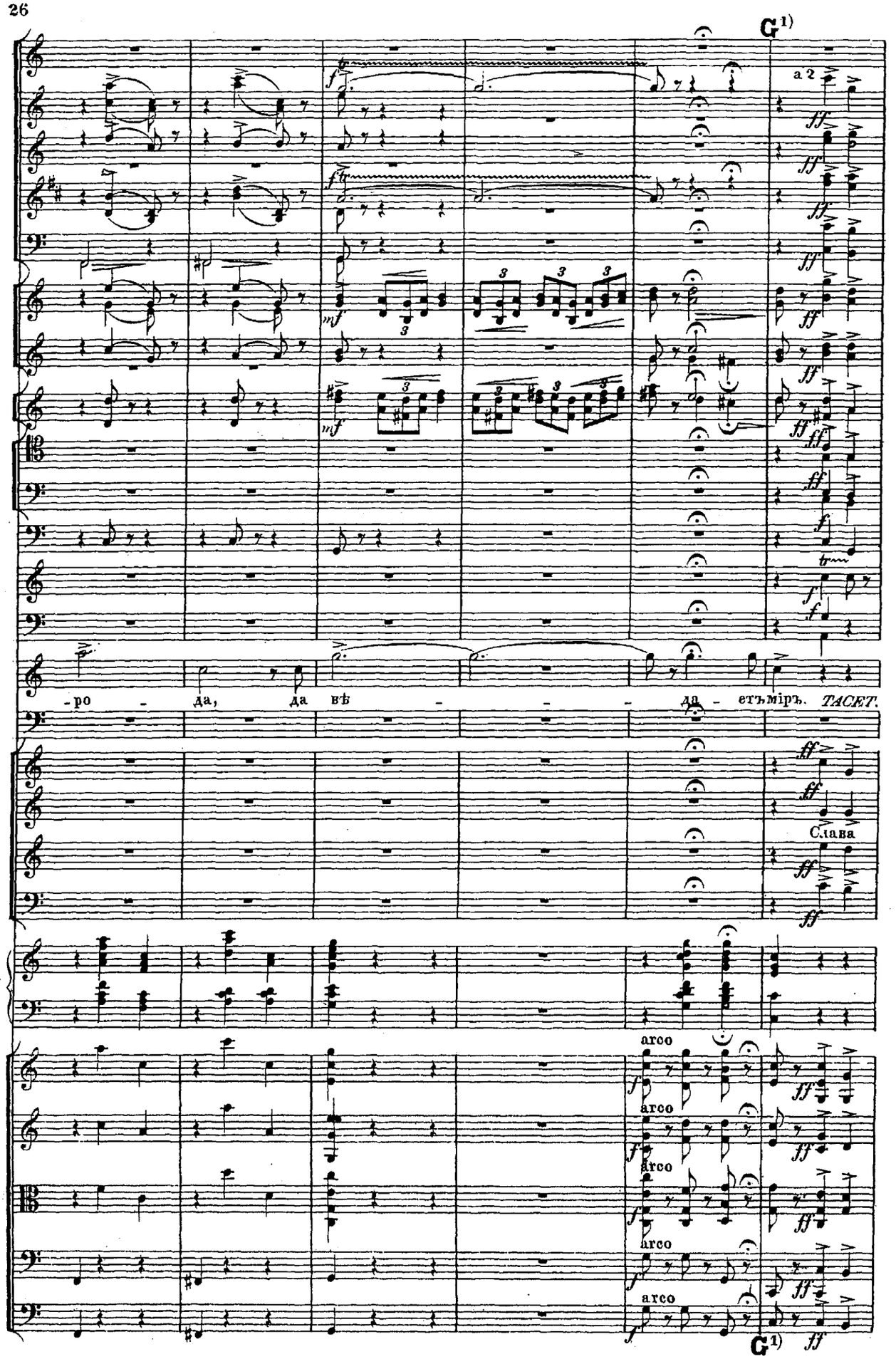
G 1)
a 2
-ро - да, да вѣ - - - да - етъміръ.
TACET.
Слава
arco
arco
arco
arco
G 1)

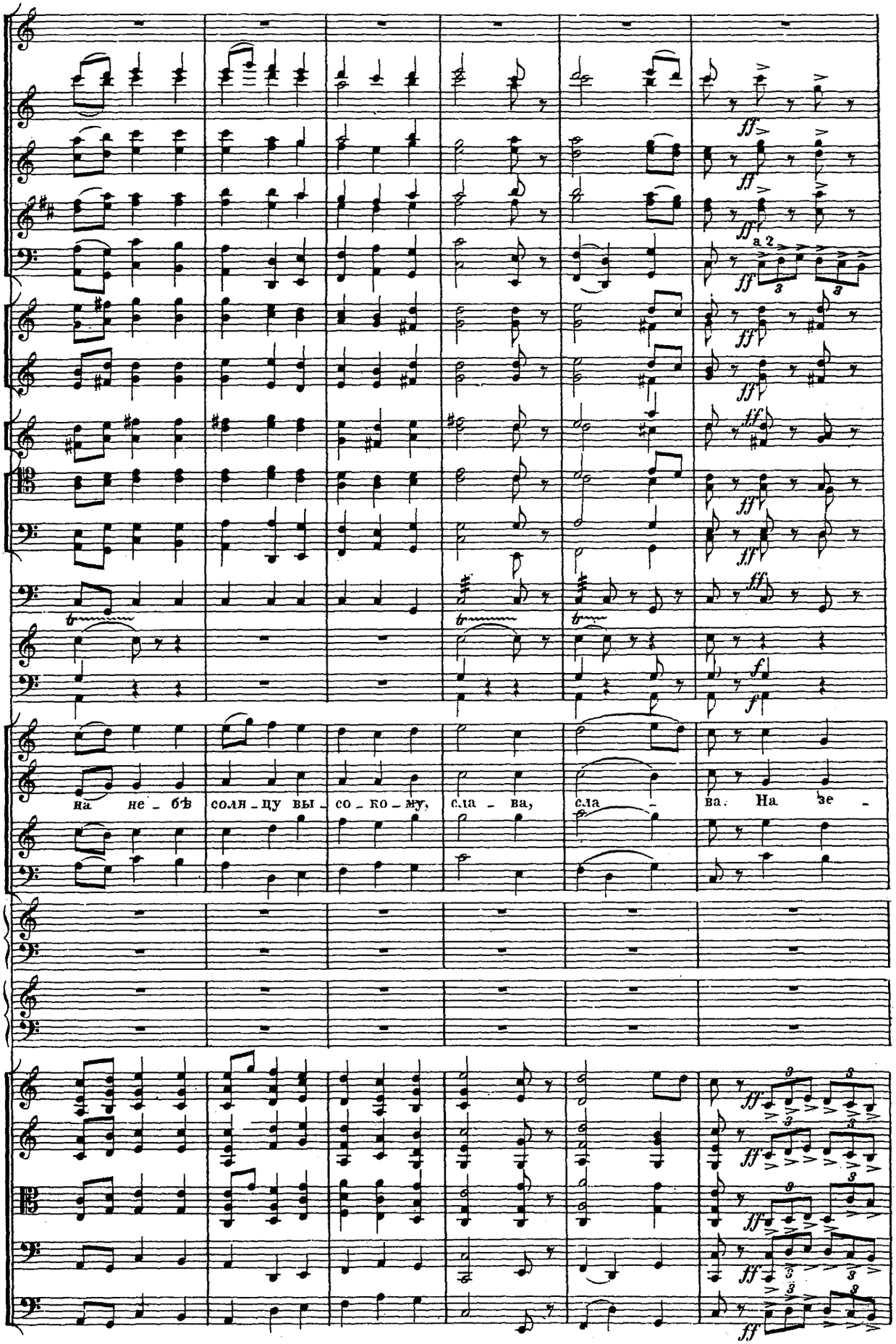
a 2
на не - бѣ солн - цу вы - со - ко - му, сла - ва, сла - ва. На зе -

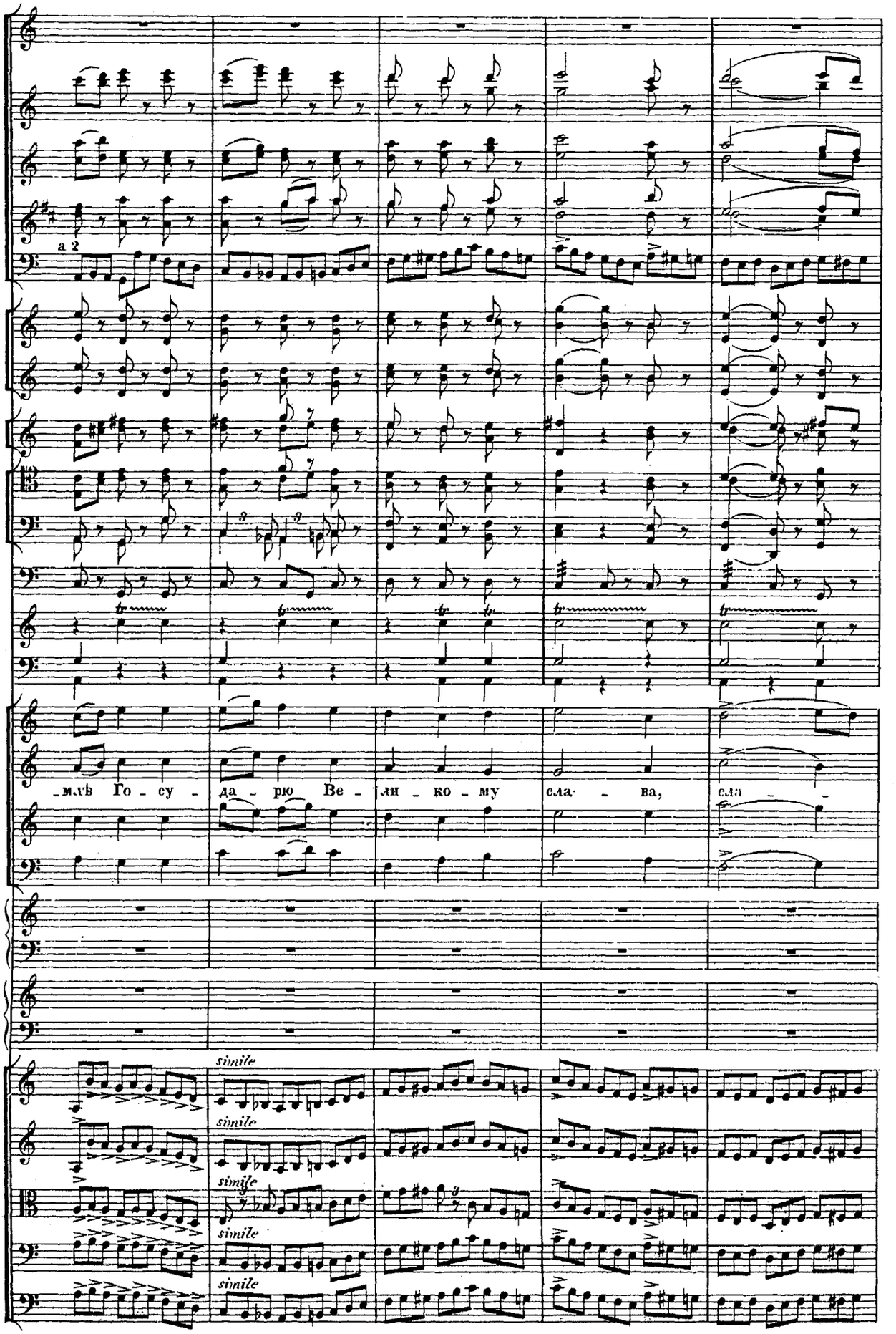
a 2
мъ Го - су - да - рю Ве - ли - ко - му сла - ва, сла -
simile
simile
simile
simile
simile

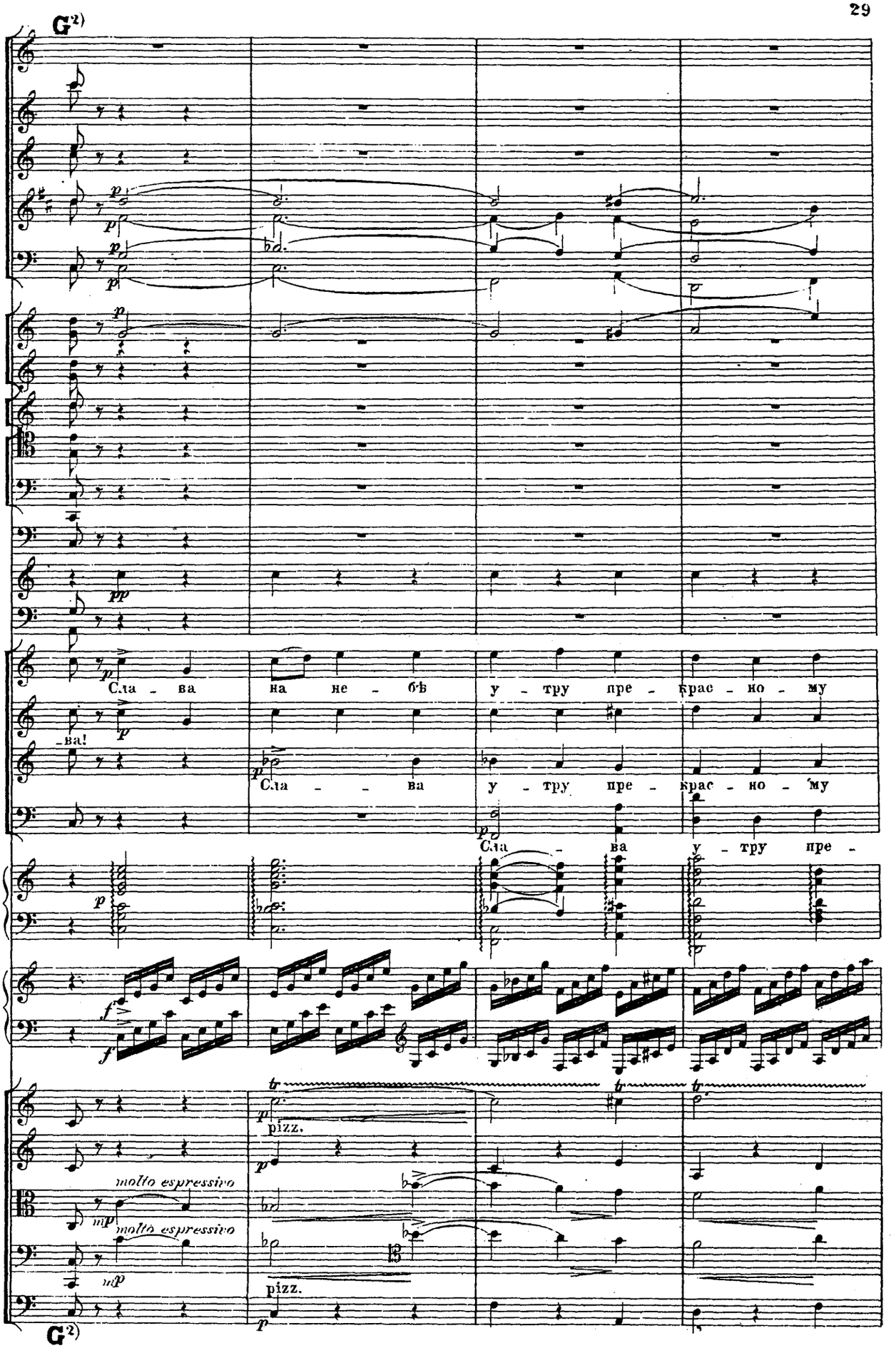
G2)
Сла - ва на не - бѣ у - тру пре - крас - но - му
-ва!
Сла - - ва у - тру пре - крас - но - му
Сла - ва у - тру пре -
molto espressivo
molto espressivo
pizz.
pizz.
G2)

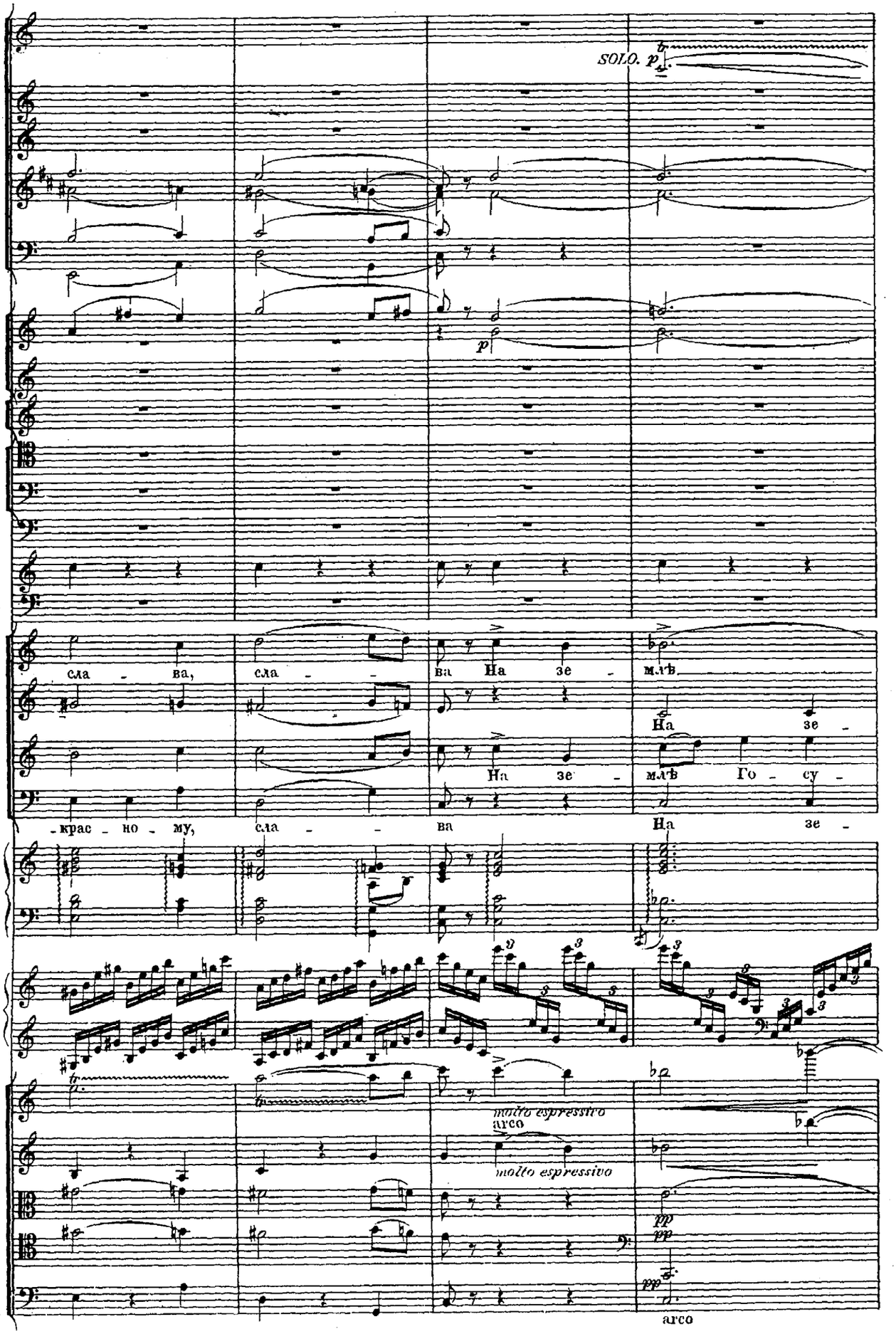
SOLO. p
сла - ва, сла - - ва На зе - млѣ
На зе -
На зе - млѣ Го - су -
- крас - но - му, сла - - ва На зе -
molto espressivo
arco
molto espressivo
pp
pp
pp
arco

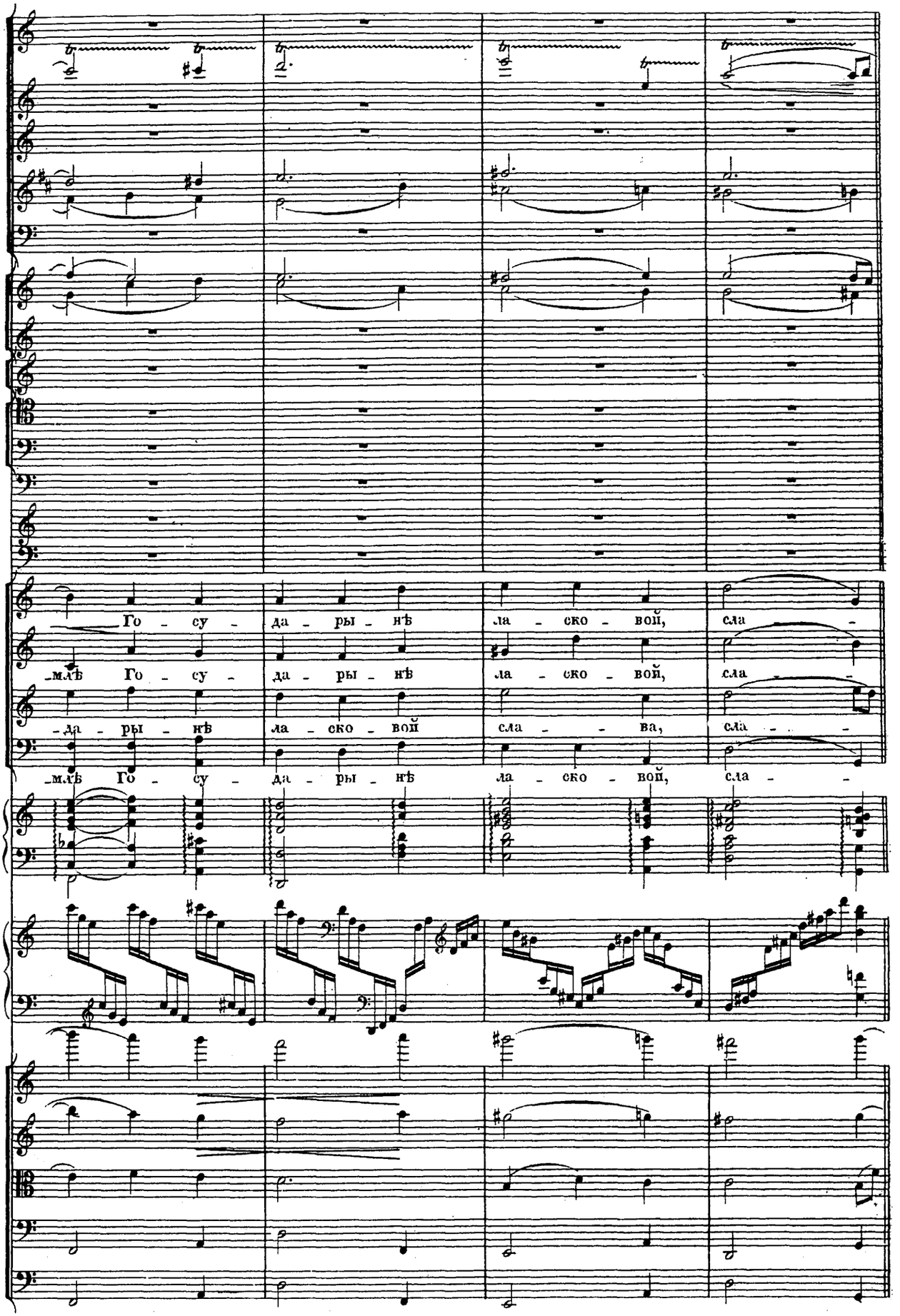
Го - су - да - ры - нѣ ла - ско - вой, сла -
-млѣ Го - су - да - ры - нѣ ла - ско - вой, сла -
-да - ры - нѣ ла - ско - вой сла - - ва, сла -
-млѣ Го - су - да - ры - нѣ ла - ско - вой, сла -

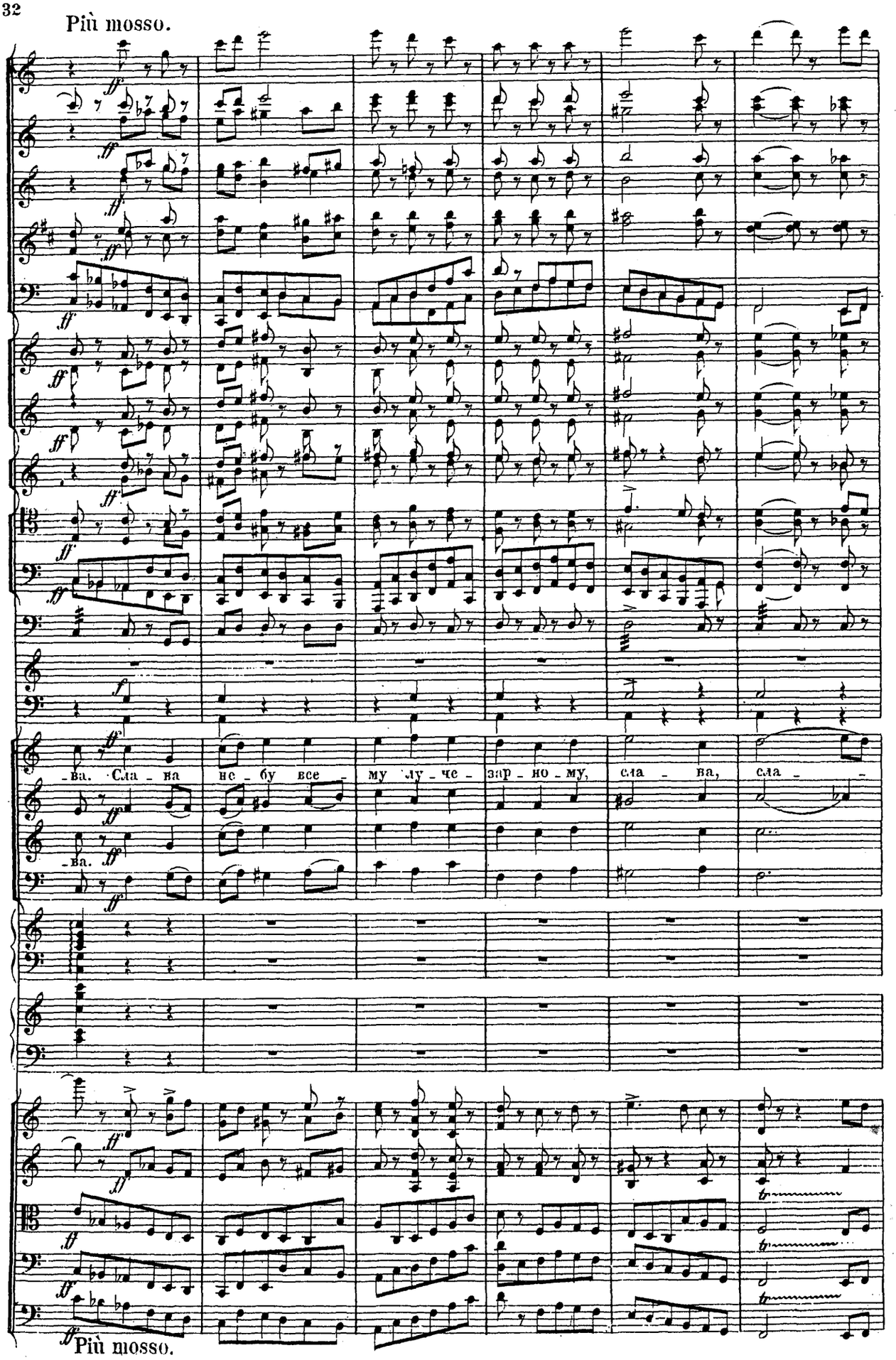
Più mosso.
-ва. Сла - ва не - бу все - му лу - че - зар - но - му, сла - ва, сла -
-ва.
Più mosso.

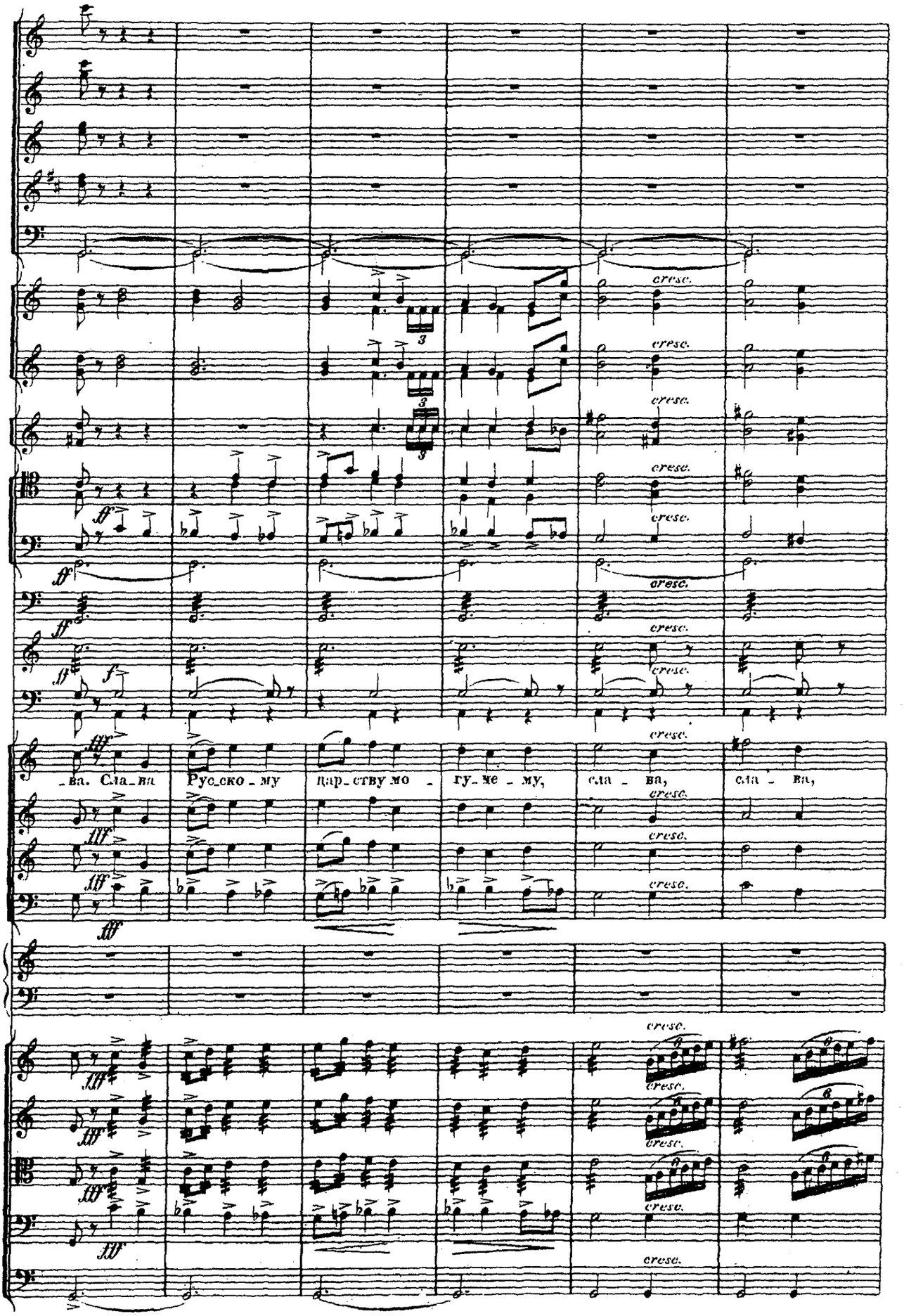
cresc.
fff
ff
f
-ва. Сла-ва Рус-ско-му цар-ству мо- гу-ще-му, сла- ва, сла- ва,

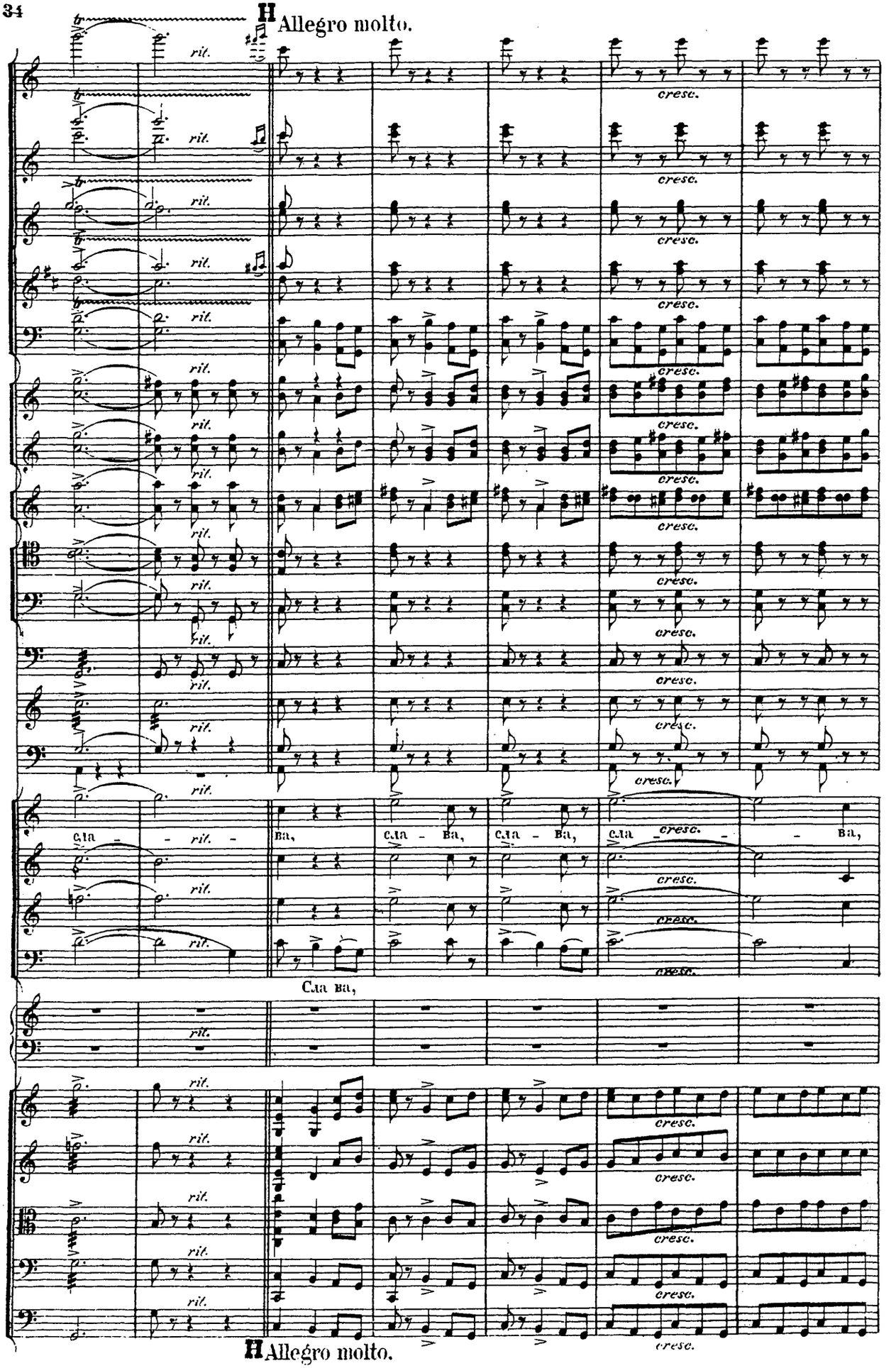
H Allegro molto.
rit.
cresc.
Cia - Ba, Cia - Ba, Cia - Ba, Cia - Ba,
Cia Ba,
H Allegro molto.

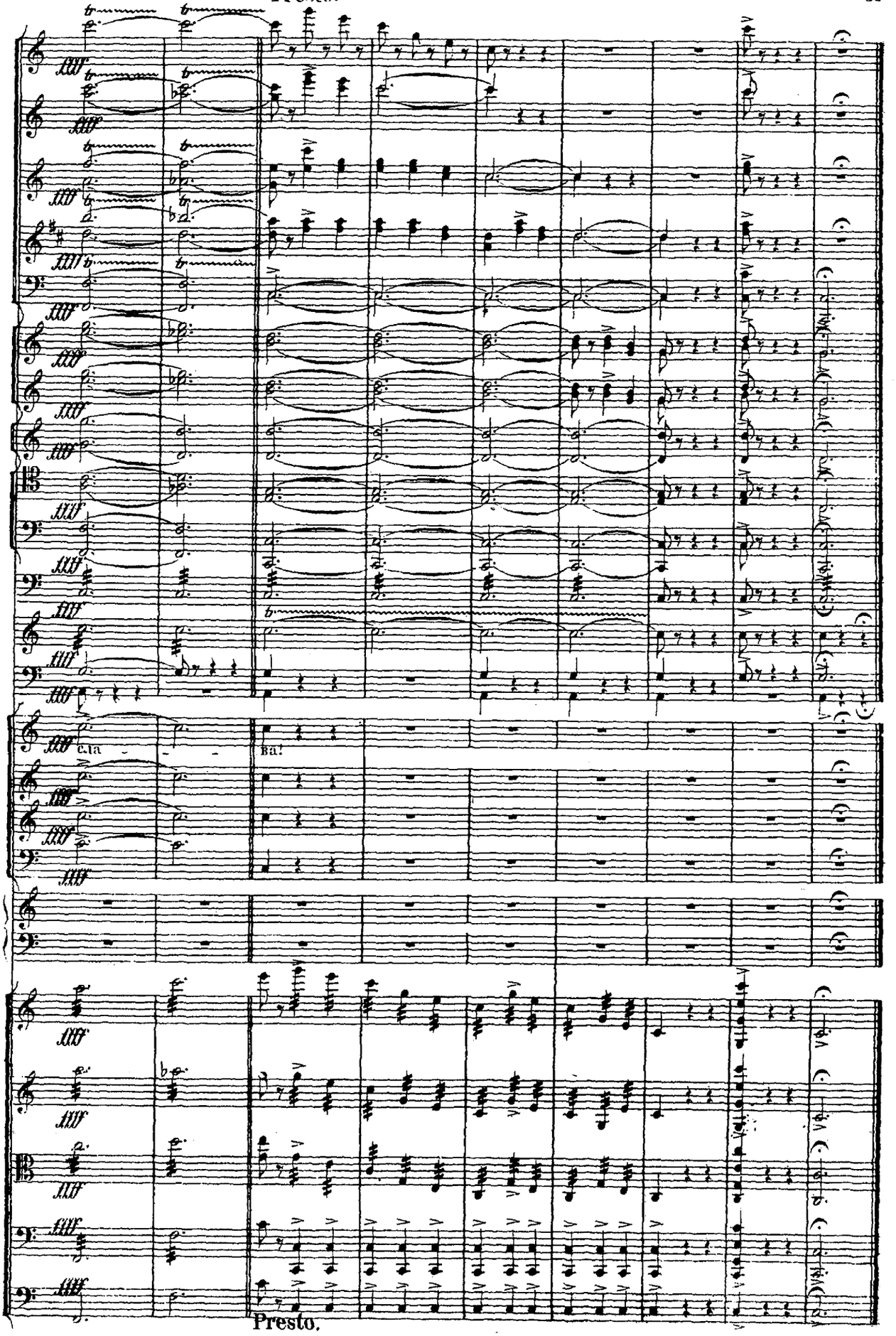
fff
cla
Ba!
Presto.