

Balders bål.

Frithiofs saga.

Esalas Tegnér.

1

Più allegro.

Sång.

Mid - natts-so - len på ber - gensatt, Blod - röd till att

84.

Piano.

skå - da; Det var ej dag, det var ej natt, Det

väg - de mel - lan hå - da. Det var ej dag, det

var ej natt, Det väg - de mel - lan hå - da.

Glädjen.

P. D. A. Atterbon

Moderato.

Sång.

I va - - rel-ser, kännen I Gläd - - jen? En co - - li - bri flygtingen
 Då bort, ef - ter fri-ska-re läp - - par, Till främ - man-de bygder han

85.

Piano.

är; Från blom - - ma till blom-ma, i vex - - - ling, Sitt
 far. "Hur loc - - kan-de var han! Hvad ska - - - da, Att

snek_ och sinhyllning han bär. I sprit - tan-de rör-lig-het fläg - - tar De
 ock - - så be-dräglig han var!" Så hör_ han de lem-na-de kla - - ga, I

skim - - ran-de ving-ar - nes par; Och blom - mor-nas läp-par han
 flyg - - ten han sva-rar de små: "Ack! lef - - ver jag tills jag blir

kys - - - ser, Men blott — tills de hvi - ska: "blif qvar!" Och
gam - - - mal, Nog blir — jag väl tro - gen ock - så!" "Ack!

blom - mor-nas läp-par han kys - - ser, Och blom - mor-nas läp-par han
lef - - ver jag tills jag blir gam - - mal, Ack! lef - - ver jag tills jag blir

dim.

kys - - ser, Men blott tills de hvi - - ska: "blif qvar!" — Men
gam - - mal, Nog blir jag väl tro - - - gen ock - så, — Nog

blott, ja, men blott — tills de hvi - ska: "blif qvar!" Och
blir, ja, nog blir — jag väl tro - gen ock - så! Ack!

cresc. *f* *dim.* *f*

blom - mor - nas läp - par han kys - ser, Och blom - mor - nas läp - par han
 lef - ver jag tills jag blir gam - mal, Ack! lef - ver jag tills jag blir

dim.

kys - ser, Men blott tills de hvi - ska: "blif kvar!" Men
 gam - mal, Nog blir jag väl tro - gen ock - så, Nog

cresc.

blott, ja, men blott — tills de hviska: "blif kvar!"
 blir, ja, nog blir — jag väl tro - gen ock - så."

f *dim.*

p *sf*

Höstqvällen.

J. L. Runeberg.

Andante con moto.

86.

Piano.

dom - - nar allt, i sko - gen ti - - ges, Och

till en graf den skum - - ma

cresc.

jor - - den vi - - ges. Dock, ö - gat lyf - tes

f *p* *dim.* *p*

sällt, så sällt från graf - ven opp, En hö - gre verld, en

cresc. *f* *cresc.* *f*

hö - gre verld har grytt för hjer - tats hopp, I jor - dens skym - ning

pp *dim.* *pp*

pp klar - na, der klar - na stjer - ne - lan - den, Och o - för - gäng - ligt *cresc.*

ler ett hem mot an - den. Så *p*

dröm - mer jag i hö - stens qväll och *pp*

ser, Hur löf - vet fal - ler stelt från

björ - ken ner, En na - ken strand i

vi - - - kens djup - - - sig - - - speg - - - lar, Och

öf - - - ver må - - - nen silf - - - ver - - -

p *cresc.*

mol - - - net seg - - - lar.

dim.

cresc. *dim.*

p *smorz.* *pp*

Ad.

Hon vill ej sjunga mer.

A. F. Lindblad.

87. Allegretto.

Piano.

skog, i dal, i tjäll, i sal, Ej

cresc.

più lento hjer - ta, ej ö - ra der fins, *ritard.* Som dig ic - ke mins. Å

p *ritard.*

a tempo nej, det tror jag ej; Du tyst - - nar nog ej Så

pp *a tempo*

läng - - e gläd - jens sträng - ar du har Än - nu

p *p e legg.*

qvar, och ej spar, Och di - - na ving - - ars magt ic - ke

f *p*

spar, di - na ving - ars magt ic - ke

f. *dim.*

cresc. *f.* *dim.* *p*

spar, Men sjung - er glatt,

p *p*

och fly - ger så lätt, så lätt, Så

p *p*

läng - e gläd - jens sträng - ar du har Än - nu

p e leggiero

qvar, och ej spar, Och di - na ving - ars magt ic - ke

f.

spar, di - na ving - ars magt ic - ke

cresc. *f* *dim.* *p*

spar, Men fly - ger så lätt, och sjung - er så

mf *p* *mf* *p*

gladt, Och fläg - tar så snällt bort all sorg i - från gam - la så väl som från

cresc. *cresc.*

ung - a. Ja, ja, ja, ja! Du skäm - tar med

pp *pp*

mej; Du tyst - nar nog ej. Nej, nej, nej, nej!

pp *f* *pp* *pp* *f*

Silvio till Laura.

C. W. Böttiger.

Adagio.

Sång.

SS.

Piano.

Jag fann dig.

men på samma gång Jag e - vigt har dig mist. Förr hör - de jag hvar dag din

sång, Nu är det långt sen sist. Och sol går opp, och sol går ner, Men

dig jag ic - ke ser. Och sol går opp, och sol går ner, Men

dig jag ic - ke ser.

Förr och nu.

A. F. Lindblad.

89.

Poco allegretto.

Piano.

Förr stän - digt i krig Lef - de jag ju?

Förr blef ej i lag, Ald - rig gick an,

Och så var det jemt; Än var det ett,

Ack, det var ömt det! Han ban - na - de mig;

Hur jag än gjor - de. Han trät - te hvar dag,

Än var ett an - nat. Männ' det var hans skämt?

Tro ic - ke nu Att jag har glömt det. Nu _____

Säl - lan mig fann Så som jag bor - de. Nu _____

Ha - de han rätt, Då han mig ban - nat? Hur _____

--- är så stil - la, Stri - - - - der - nas vil - la
 --- får jag va - ra, Ta - - - - - la och sva - ra,
 --- det må va - ra, Jag - - - - - lät en fa - ra.

p *cresc.*

Stö - - ra ej mer min ro,
 Han stör ej mer min ro, Dock vet jag in - - te,
 Fri jag nu kän - ner mig,

f *dim.* *f*

poco ritard.
 kan ej för - stå, Jag är ej glad än - då.

poco ritard. *a tempo*
p *p*

f *f*

Den gamle.

Efter

J. L. Runeberg.

Andante maestoso.

Sång.

En ko - nung, en ko - nung syns den gam - le
 Hvar storm har af ti - den läng - e - sen sig
 Med spi - ran i hand, den spi - ran är hans

90.

Piano.

mig Vid yt - ter - sta grän - sen af sin lef - nads
 lagt, Hvar gran - ne med vörd - nad hyl - lar glad hans
 staf, Han går i sin borg, den bor - gen är hans

stig. Han står nu vid må - let af sin lång - a
 mågt; Hvar vil - la så djerf, hvar li - del - se så
 graf. Hans ko - nung - a - glans af i - del lugn be -

färd, Och ser vid sin fot en öf - ver - vun - nen verld.
 yr Nu långt, långt i - från hans ty - sta ri - ke flyr.
 står, Och kro - nan han bär: den gam - les silf - ver - hår.

Bedragen väntan.

A. F. Lindblad.

Sång. Allegro agitato. *p*

Och sjön, han slår så

91.

Piano. *p*

hårt mot strand, Och lun - dens få - lar tyst - - nat, Re'n mörkt det är vid

cresc. *f* *p*

sko - gens rand; Mitt ö - - ra få - fängt lyss - - nat. Ty gäc - kat mig har

cresc. *f* *dim.* *p* *cresc.*

må - - nens ljus, Och hå - nat mig har vin - - dens sus. Din

f

stäm - ma ej jag hör. Ack nej! Dig hin - ner ej min

sång, ————— Fast dag så

dim. e più tranquillo e piano

lång, Och natt så lång, Ett år, ja väl! och mer,

ritard.

a tempo De hö - ga stjer - nor vitt - nat om den sorg, mig tär.

sf ritard.

Den tviflande.

J.L. Runeberg.

Larghetto.

Sång. *p*
0, ha - - - de jag - - - ett ö - - - gon -

92.

Piano.

par Långt skar - - - pa - - - re - - - än

cresc. fal - - - ken har, En blick, som såg, ej -

stängd, ej skymd,

dim.

pp

l - - ge - - - - - nom

crese.

höjd och djup, i - - ge - nom höjd och

dim.

djup och rymd!

p

p

I höet.

Allegretto.

Thekla Knös.

Sång.

93.

Piano.

Bäst äng - en stod i blom - ster - prakt, De hvas - sa li - ar
Den stac - kars äng - en ser just ut Som Lars då han klippt

blänk - te; Och hugg på hugg i hur - tig takt Det hö - ga grä - set
hå - ret, Och gjort sig grön och bad till slut Mig bli hans brud till

sänk - te. Se'n kom - mo An - ni - ka och jag Och räf - sa - de just
å - ret. Så sla - gen stod han vid mitt svar, Att det mig rakt o -

fri - ska tag, Och räf - sa - de just fri - ska
møj - ligt var, Att det mig rakt o - möj - ligt

tag.
var.

Misstanken.

A. F. Lindblad.

Molto agitato, ma non troppo allegro.

Sång.

94.

Piano.

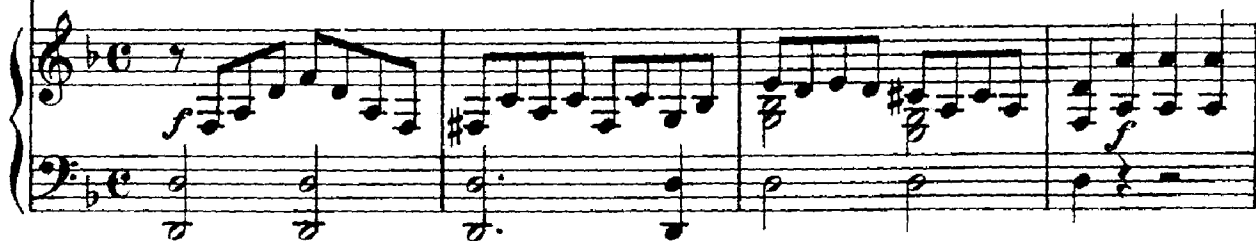

Teck- - nad står din skuld på pan - nan. I din

p *f*
p *cresc.* *dim.* *f*

blick hvad säll - - sam glöd! Gaf din tro du

p *f* *p*

ät en an - nan? Di - - na ö - gon fly mig.

dim. *cresc.*

Sjelf du dig an - kla - - gar. Ja, jag ser på dig

cresc.
Att du svi - kit mig. Sva - - ra, sva - - ra

ritard.
om du mig be - drog? Ack! då långt bätt-re vo - re att mitt lif du

f *f* *dim. e ritard.*

The third system features a *ritard.* marking above the vocal line. The piano accompaniment has *f* dynamics in the right hand and *dim. e ritard.* in the left hand.

tog.

a tempo
cresc. *f* *f* *dim.*

The fourth system begins with a *tog.* marking. The piano accompaniment has an *a tempo* marking and includes *cresc.*, *f*, and *dim.* markings.

Ånger.

A.F. Lindblad.

Andante con moto.

Sång.

95.

Piano.

p

O, kom å - ter! Skyn-da, skyn-da å - ter!

Se, mitt fel jag djupt be - grå - ter. Kallt mitt

hjer - ta Såg en gång din smär - ta: Jag

CRSC.

såg den, be - log den. Jag för - stod ej

p

då, Hur man kan älska så; Men nu på din frå - ga jag fun - nit ett

CRSC.

p

CRSC.

svar, — Nu vet jag att kär du mig var. Jag för-

stod ej då, Hur man kan älska så; Men

nu på din frå - ga jag fun - nit ett svar, — Nu vet jag att

kär du mig var.

Helsning till den annalkande ålderdomen.

A.F. Lindblad.

Andante con moto.

Sång.

96.

Piano.

Min ko - ja har stått så mång-et år, Så mång-en en dag jag

p *cresc.*

hott der re'n; Och un - der dess tak ha flytt min vår, Min

p *cresc.*

som - mar och höst för läng - e - se'n. Du, kul - - na vin - - ter,

mf *dim.* *mf*

å - ter - står; Dock går jag u-tan knot Din kal-la famn e - mot; Du

p *p*

p *cresc. e riten.*
 ej med sto-ra ord och tomma lüften far, Der - för stig in, min vän, och bjud mig
dim. *p* *cresc. e riten.*

hvad du har. Jag går för-n-tan knot Din
a tempo *p*

f kal-la famn e - mot; Du ej med sto-ra ord och tomma lög-ten far, Der-
f *dim.* *p*

cresc. e rit.
 för stig in, min vän, och bjud mig hvad du har.
cresc. e rit. *p a tempo*

smorz.
pp

Strykningsvisa.

Thekla Knös.

Allegro, ma non troppo.

p

Sång.

97.

Piano.

Second system of the musical score. The vocal line continues with the lyrics: snällt Öf - ver lin - - nets hvi - ta. The piano accompaniment continues with the same rhythmic pattern.

Third system of the musical score. The vocal line continues with the lyrics: fält, I - la, jern, så varmt och. The piano accompaniment includes a 'cresc.' marking. The lyrics for this system are: fält, I - la, jern, så varmt och

Fourth system of the musical score. The vocal line continues with the lyrics: snällt Öf - ver lin - - nets hvi - ta. The piano accompaniment continues with the same rhythmic pattern.

fält! Hvar - je skrynk - la plå - - na ut,

f *cresc.* *f* *ff*

Hvar-je skrynkla plåna ut, Hvar-je

pp *dim.* *pp*

veck i en mi - - nut! Klä - der

p

hvi - ta som en snö, Som en svan i bad på

sjö, Klä-der hvi - ta som en snö, Som en

cresc.

svan i bad på sjö, Än i färd med

cresc. *f*

fjäd - - rars plock, Än i färd med fjädrars

f *dim.* *pp*

plock, Mju-ka, lik - - som mol - nens flock.

p

Nu min sön-dags-kläd-ning hvit Vill jag stry-ka med all
 Der i skug-gan får jag se Da-lens bly-ga lil-ja

p e staccato

flit, Får med den till kyr-kan gå, till kyr--kan
 le. I en dräkt mer fin och skär, mer fin och

cresc.

gå, till kyr--kan, Der de
 skär, mer här--lig Him--lens

calando

hö--ga lin--dar stå.
 Her--re hen--ne klär.

p

Ro - ligt blir att läg - ga in Vac - kra

hvi - ta tvät - ten min. Ro - ligt blir att läg - ga

cresc.

in Vac - kra hvi - ta tvätten min.

cresc.

Nå - got bätt - re dock jag vet,

f *ff* *dim.*

pp

Något bättre dock jag vet, Men det är min hem - lig -

Tranquillo.

het: Att med glädje och tro - fast skick, Att med ljus och

Tranquillo.

p *cresc.*

vän - lig blick Plå - - na sor - gens skryn - la snar

f *dim.*

Från en pan-na mild och klar;

p

p

Att med ljus och vän - lig blick Plå - na sor-gens skrynkla snar

p *dim.*

p

Från en pan-na mild och klar.

p *pp ritard.*

p

I - la, jern, så varmt och snällt, så

a tempo

p *a tempo*

pp

varmt, så snällt!

morendo

pp *morendo*

Den flitiga handen.

Thekla Knös.

Allegro grazioso.

98.

Piano.

Snäl - - la fing - rar hvassa nå-len fö - ra.

dim. *p*

Öf - - ver sömmens snöfält blänk - - er

cresc.

Spju - - tet raskt, och vap-nen glim - - - ma, Gran - - na, blanka, gyllne

f

va - - - pen. Öf - ver söm - mens snö - fält blänk - er Spju - tet

p

raskt, och vap-nen glim-

cresc. *f*

- ma. *p*
En är

ff *dim.* *p*

så - - - rad.

cresc. *pp*

Aj, der gju-tes Pur - - pur-blo - -dets kla - - ra drop - pe,

Aj, der gju - - tes Pur - - - pur - blo - -dets

kla - - ra drop - -pe, Bä - - - dan-de en större se - - ger,

p *f*

p bå - - dan - de en stör - re se - - ger, *p* Ty re'n jag

kän - - de, ty re'n jag kän - - de,

Att jag öf - ver - vun - nen var, jag

öf - ver - vun - nen var, jag öf - ver - vun - nen

var.

pp

Sjelf det minsta fingret vil - ligt, Som en småtäck page be-

pp

händigt. Halft på lek till hjälp vill i - la;

Men dess granne re-dan bä-ra Får till strid den blanka skölden, Tvän-ne and-ra äf-ven

p e staccato sf

cresc.

skyu-da, tvän-ne and-ra äf-ven skyn - da Flinkt och

cresc. *f* *Red.* *

vigt att ä - - ran de - - - - la.

Red. * *Red.* * *P*

Öf-ver

f

p e staccato sf

bå - da stolt sig hö - jer En med gyll - ne hjälm be -

CRESC.

f

CRESC.

väp - nad, Öfver bå - - da stolt sig hö - - - jer En med

f

ff Ped.

*

gyll - - ne hjälm be - väp -

Ped.

*

Ped.

*

nad.

dim. *p* *p*

p

Från det lät - - ta fäst - nings-ver - ket

cresc. *p*

Glatt som seg - - - ra - re de i - - la,

cresc.

Och från vap - - - nens tung - - a ho - - jor

cresc. *f*

p

Skyn - - da de, ja, skynda de att sig be-fri - a.

På pi - a - nots el - fen - til - - jor

Tum - - la de i djerf - va le - - - kar,

Dan - - sa de i se - ger - gläd - - - je. Men fast

dim.

de ej va-pen bä-ra, Ing-a spjut och ing-a hjelmar,

p

Af de to - - ners storm, de väc - - ka, A-nar

jag ett grymt för-såt. Ja, fast de ej va-pen bä-ra,

cresc. *p*

Ing-a spjut och ing-a hjelmar, Af de

p

to - - ners storm, de väc - - ka, A - nar

jag, a - nar jag, *calando*

a - nar jag — ett grymt *ritard.* för - sät.

ritard. *a tempo*

Più lento.

Då, mitt e - get lif att

p

fräl - sa, Tar min hand dem hårdt till fång - a.

ff *pp*

Barfota.

Thekla Knös.

Allegro molto.

Sång.

Sak- - - - - ta, sak-ta lil- - la fo- - - ten

99.

Piano.

pp *cresc.*

bly- - - ger, Lik- - som vin - - den snabb och tyst, Sig

ut i da - - gen smy- - - ger, Öf - - - -

ver, öf-ver berg och da - - lar i - - - lar,

cresc.

Och, af äng - - ens blom - - mor kysst, På grä - - sets mat - - ta

f *dim.*

hvi - - - lar. Rådd och

pp *p*

djerf än - då, han kän - - - ner

Hur den he - - ta san - den brän - - - ner,

Stic - - kes lätt af strå och ris:

Sig i bäc - kens böl - jor sänk - er, Le - kan - de små

The third system of music has the lyrics "Sig i bäc - kens böl - jor sänk - er, Le - kan - de små". The piano accompaniment includes a *p* (piano) marking in the left hand and a *cresc.* (crescendo) marking in the right hand.

per - lor stänker, Tycker sig i pa - ra - - dis.

The fourth system of music concludes with the lyrics "per - lor stänker, Tycker sig i pa - ra - - dis.". The piano accompaniment features a *dim.* (diminuendo) marking in the right hand.

Njut, ja njut den korta frihets-

ti - - - den, Gläd - - jens stund är ald - - rig lång, Och

snart är den för - li - - - den; Må - - - -

ste, måste å - - ter slö - - jan ta - - - ga,

å - - ter slö - - jan ta - - - ga, Tung - - a bo - - - jor

calando

dra - - - ga, Se - digt gå på

ritard.

san - dad gång, I den mör - ka cel - len trång I sitt Sko -

ritard. *a piacere*

klo - - ster, I sitt Sko - klo - - ster.

a tempo

p *pp*

Den bortgångne.

Thelka Knös.

Larghetto.

Sång.

p

Jag min - - - nes dig, när
Du min - - - nes mig, från

100.

Piano.

mör - ker höl - jer jor - - den Och stjer - - - nor le.
him - len du dig sänk - - er I nat - - - tens dröm,

cresc. *f* *dim.*

Då, i min natt, de
Och för min blick, min

kär - - leks - ful - la or - - den Från för - - - dom le.
in - - re syn, du blänk - er, Så ljuf, så öm.

Jag min - - - nes dig, der
Du sva - - - rar mig än -

ge - nom da - lens äng - - ar Går bäl - - - ken klar.
nu på mång - a frå - - gor. Så stjer - - - ne - klart.

Jag min - - - nes dig, jag minnes dig, då
Du ly - - - ser mig, du ly-ser mig på

con espressione

öf - ver sjä - lens sträng - - ar En vår - - - vind far.
lif - vets dunk - la vå - - gor Så un - - - der - bart.

p

Systemn.

Thekla Knös.

Andante con moto.

Sång.

Ack! i din in - - re, i din

101.

Piano.

ty - - sta värld Mig un - - na blott ett en - da blick! Förr, in - nan

du blef stor, blef stor och lärd, Dit - in jag all - tid skå - da fick.

Ack! då halft lust - hus, halft ett hön - ka - pell, Ditt

re - na from - ma hjer - ta var, Och of - ta dit till lek, till an - dakt, säll Jag

mi - na fri - ska blom - mor bar. Men då jag

såg dit - in en an - nan tid, Det var ett slu - tet, dy - stert rum; Der mörka

tvif - vel hål - lit blo - dig strid, Der satt nu sor - gen kall och stum. Ack! allt var

änd - radt och för - bytt; Vår barndoms go - da eng - lar flytt. O! fins ej

en, en en-da qvar, Som från ditt hjer - ta re - geln drar? — O! blicka

mf ej på mig så vred, så vild, Då rädd och skygg jag klap-par på; Var än, som

mf for- - dom, mot mig blid och mild; Ack! låt nu mig här ord - na få.

Jag blå-ser lätt, så lätt det dunk - la stoft Från

hem- mets kä - ra taf- lor bort. Känn å- ter di - - na fri- ska blommors doft, Och

tro, allt ljus- nar in- nan kort. Låt opp, låt opp, låt opp! O! låt ditt

dim. *cresc.*

hjer - ta öpp- na sig i- gen För kär - leks hel- ga magt, Och vid dess

mf *p*

of - fer- lå - ga sen Jag håller stän - digt tro- gen vakt.

p *calando*

Afslag.

A. F. Lindblad.

Andante con moto.

Sång.

102.

Piano.

o! för - - -

låt! Vred - - - - gas

ej! Ack! Jag bor - - de

sva - ra ja, men må - ste, må - - ste sva - - - ra

crese. *dim.*

nej. Han - - - den bu - - - re

p

väl ro - - sen - - bo - - jan

cresc. *p*

lätt; Men det ar - - ma hjer - - tat

f

ly - - der ej, ack nej, det ly - - der ej på sam-ma sätt.

p

Döm dock ej för hårdt

cresc.

sva - - ret, som jag ger.

f

O! Var viss, jag skall an - - -

p kla - - ga mig, jag skall an - kla - - ga mig, men kan ej mer.

mf Nå - - got val jag e - ger ej, *p*

Dock, tro mig, ack! det är ej lätt, ej lätt det är att sva - ra *ritard.*

nej.