Песнь Преподобному Сергию Радонежскому

П. Протасов

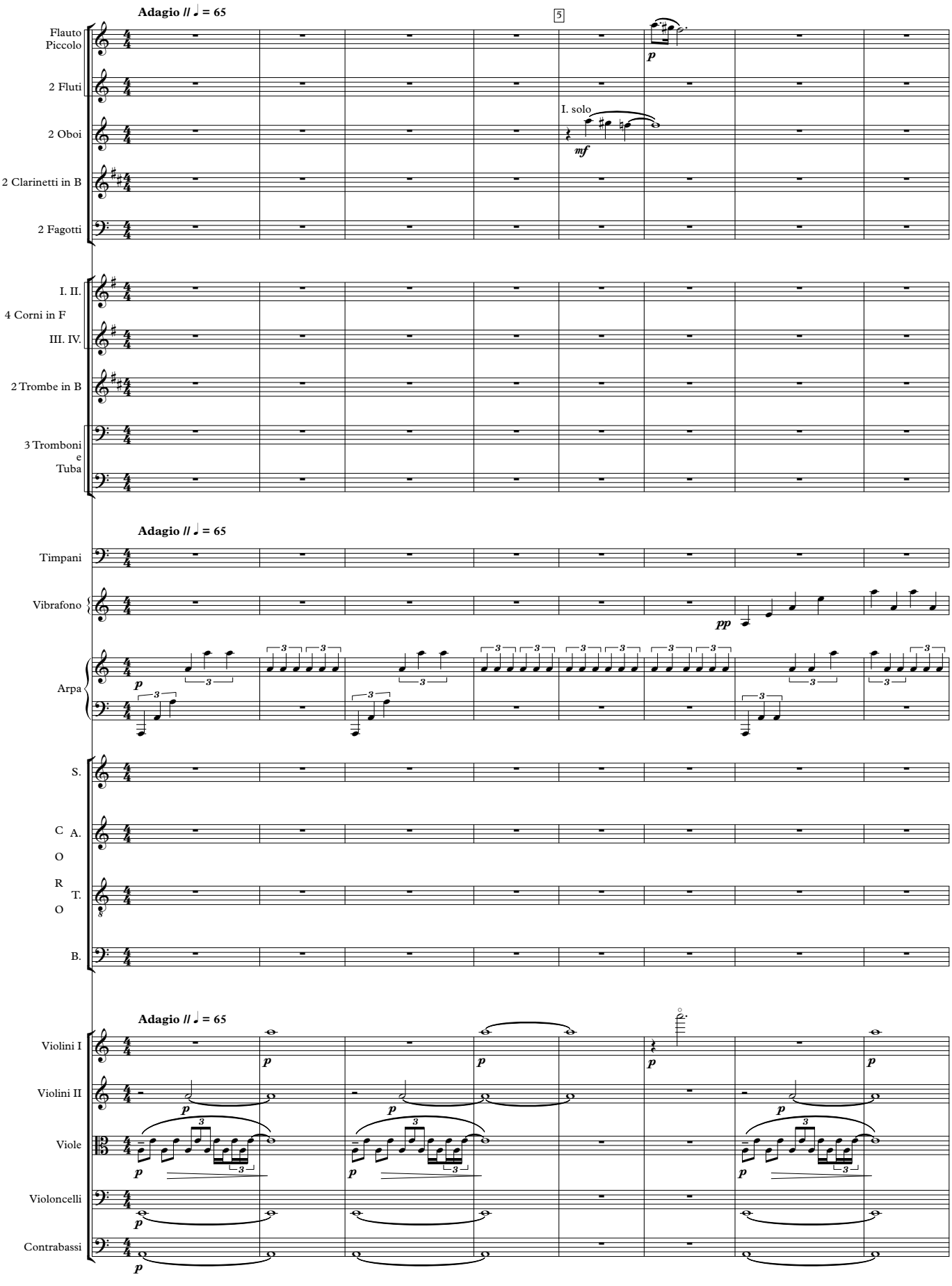

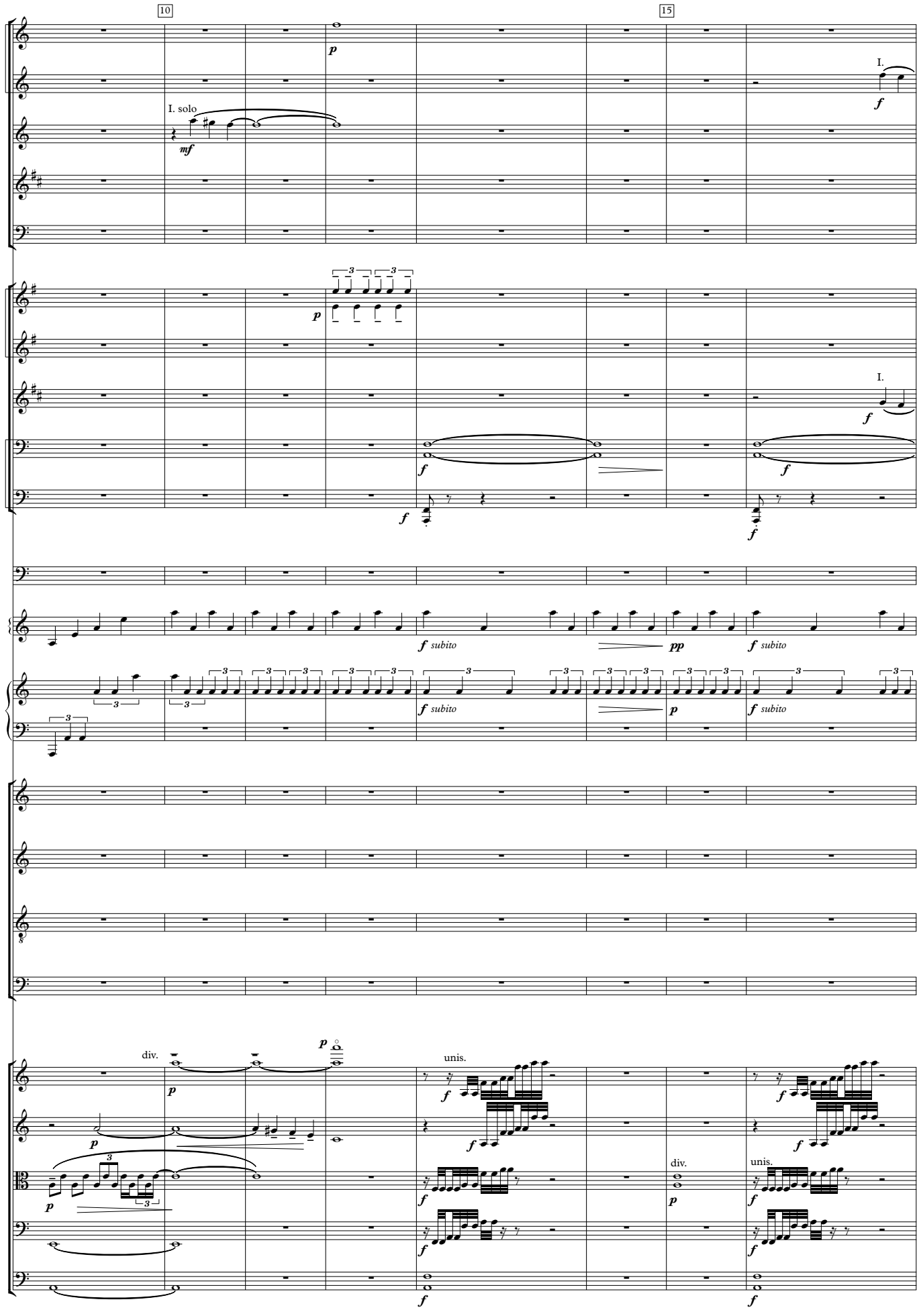
10
15
I. solo
mf
p
I.
f
f subito
pp
div.
unis.

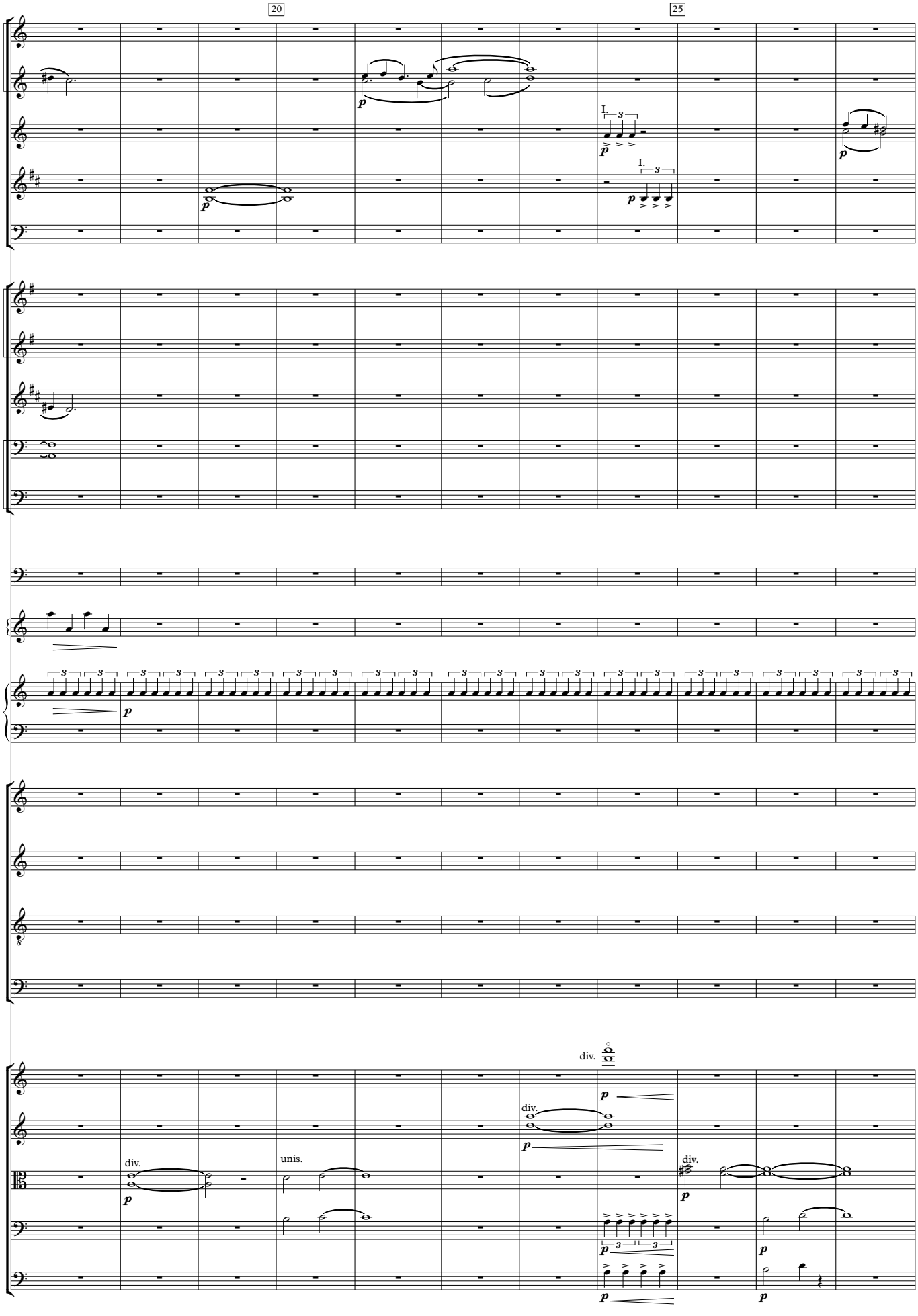
20
25
I.
I.
div.
div.
div.
div.
unis.

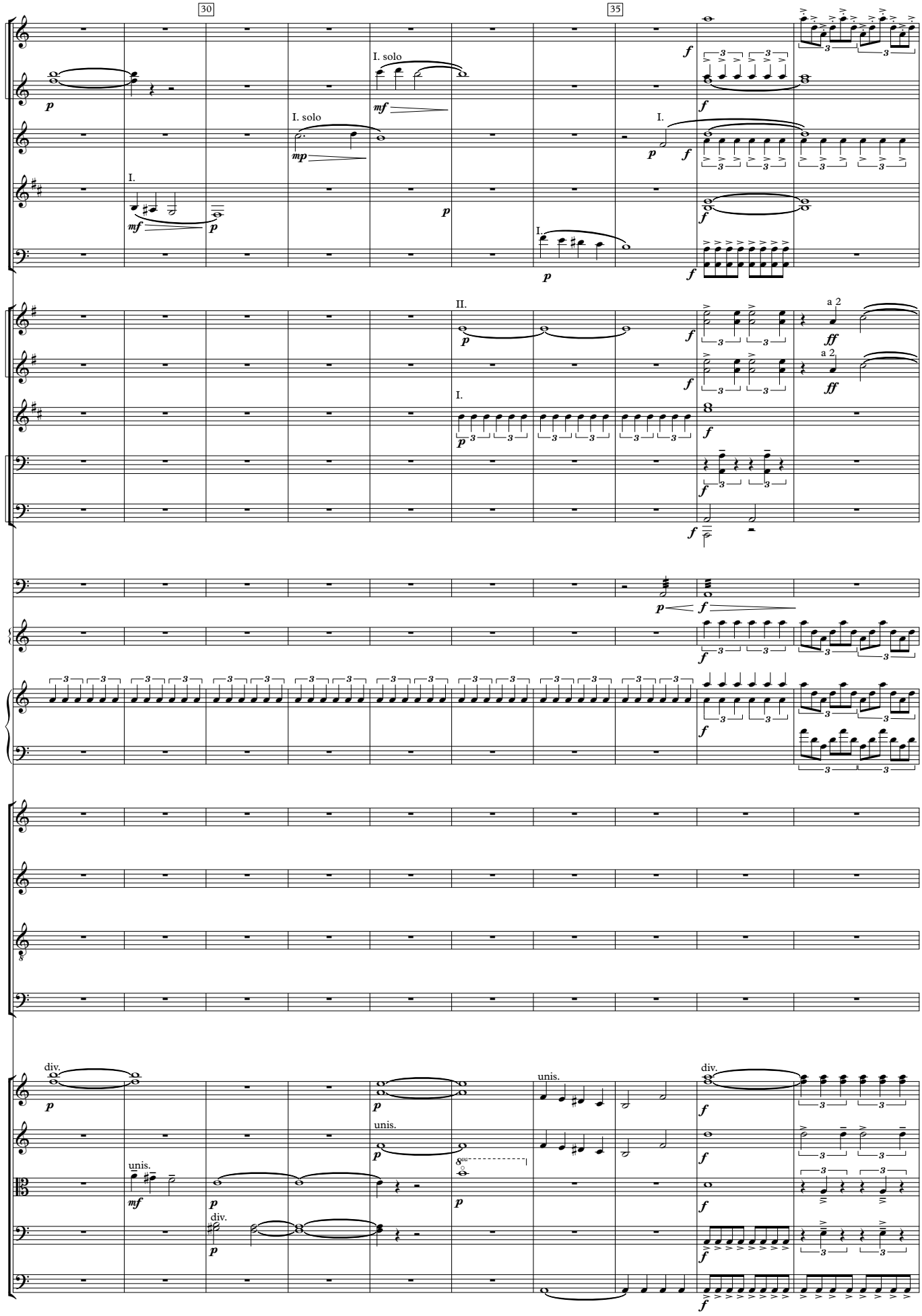
30
35
I. solo
I. solo
I.
II.
a 2
div.
unis.

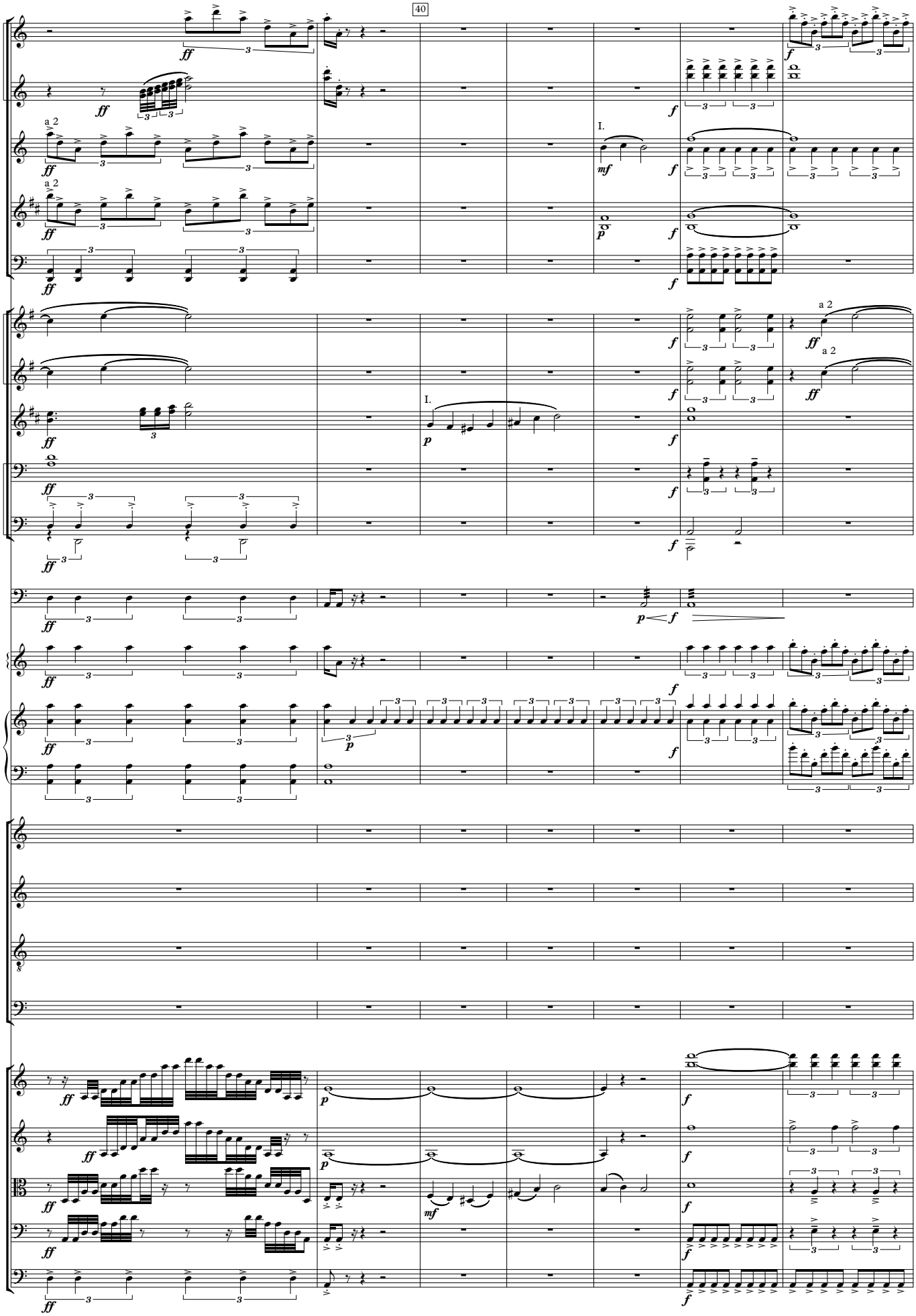
40
a 2
a 2
I.
I.
a 2
a 2

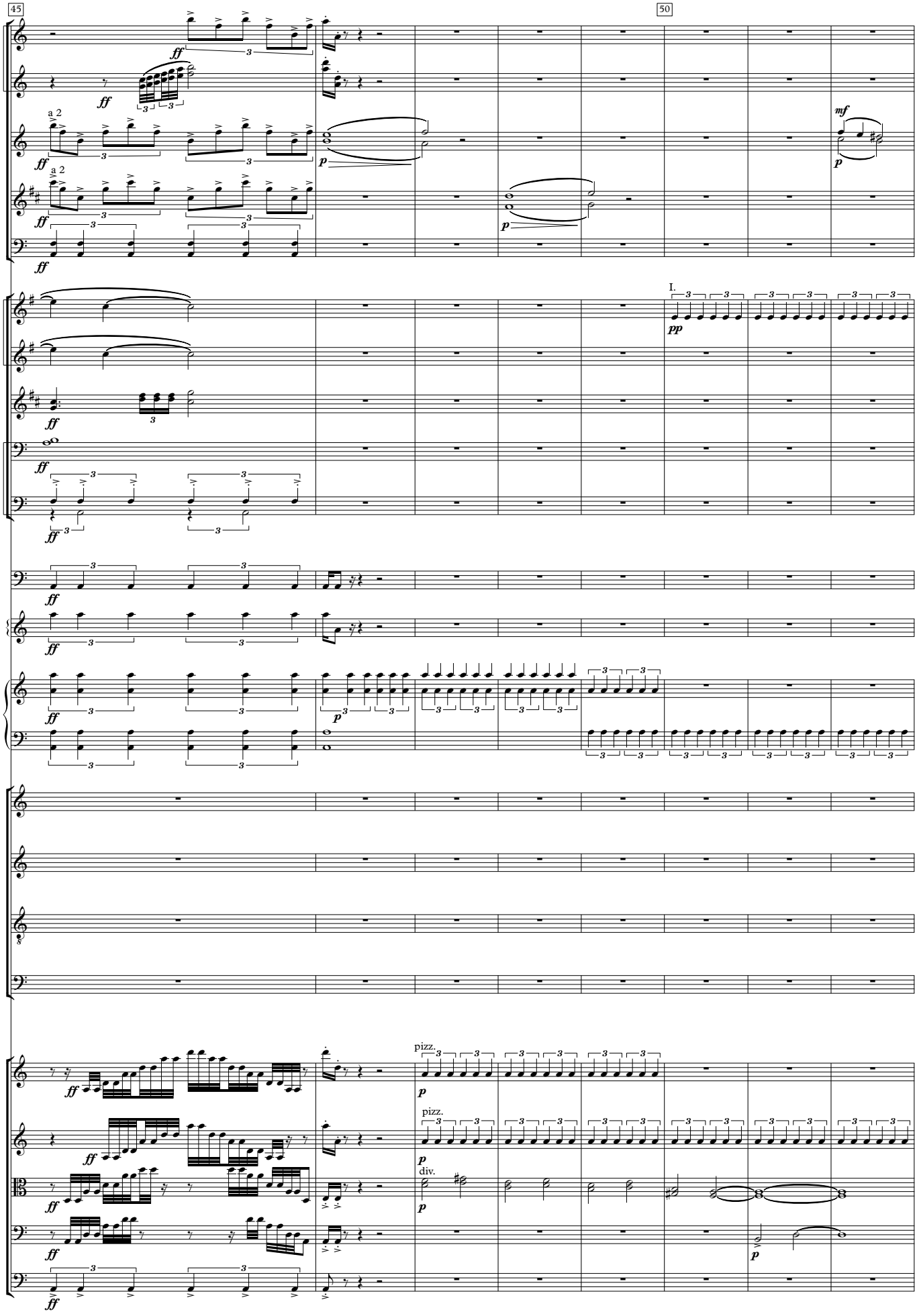
45
50
a 2
a 2
I.
pizz.
pizz.
div.

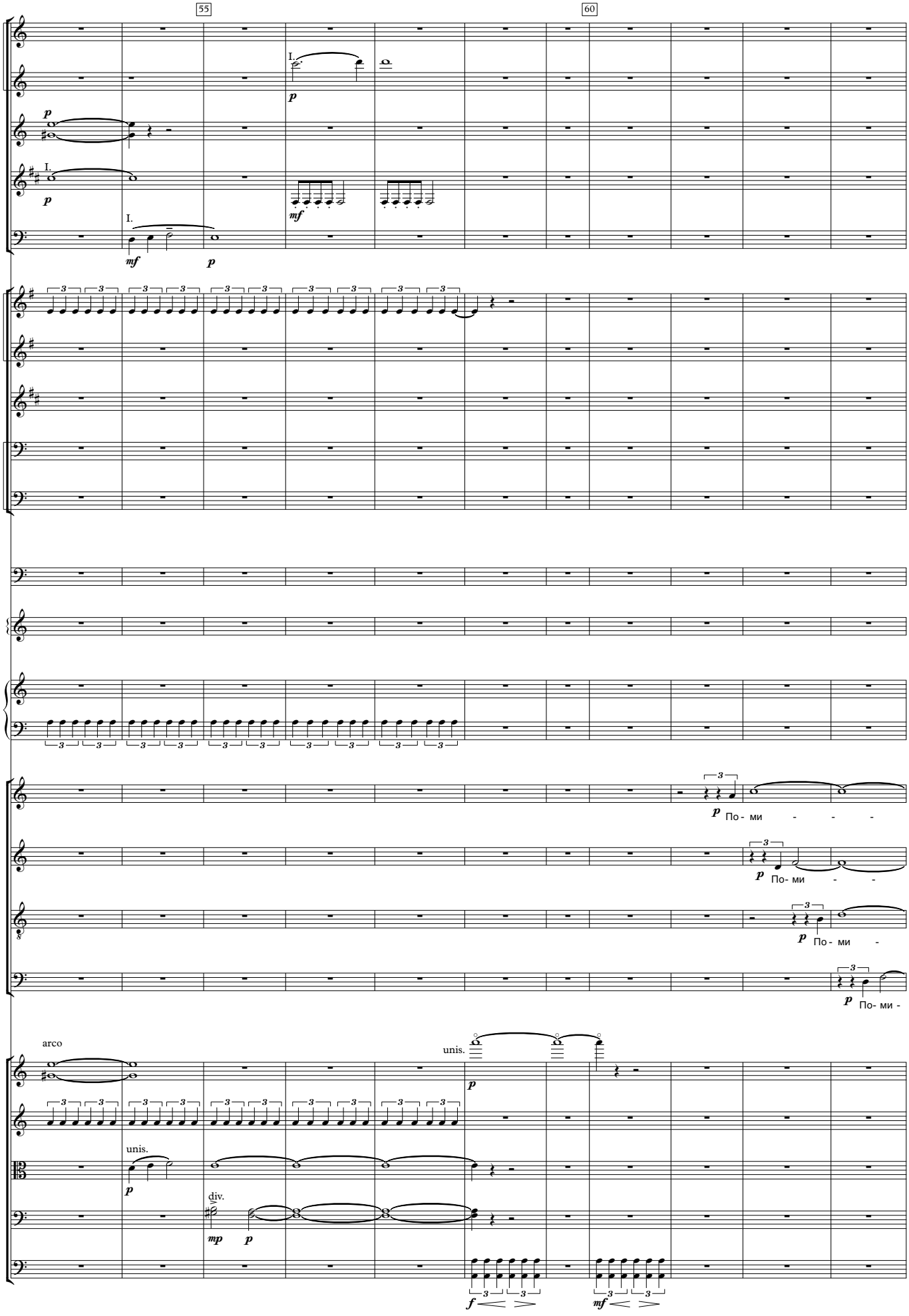
55
60
I.
p
I.
p
I.
mf
p
mf
p
p
По- ми - - -
p
По- ми - -
p
По- ми -
p
По- ми -
arco
unis.
p
unis.
p
div.
mp
p
f
mf

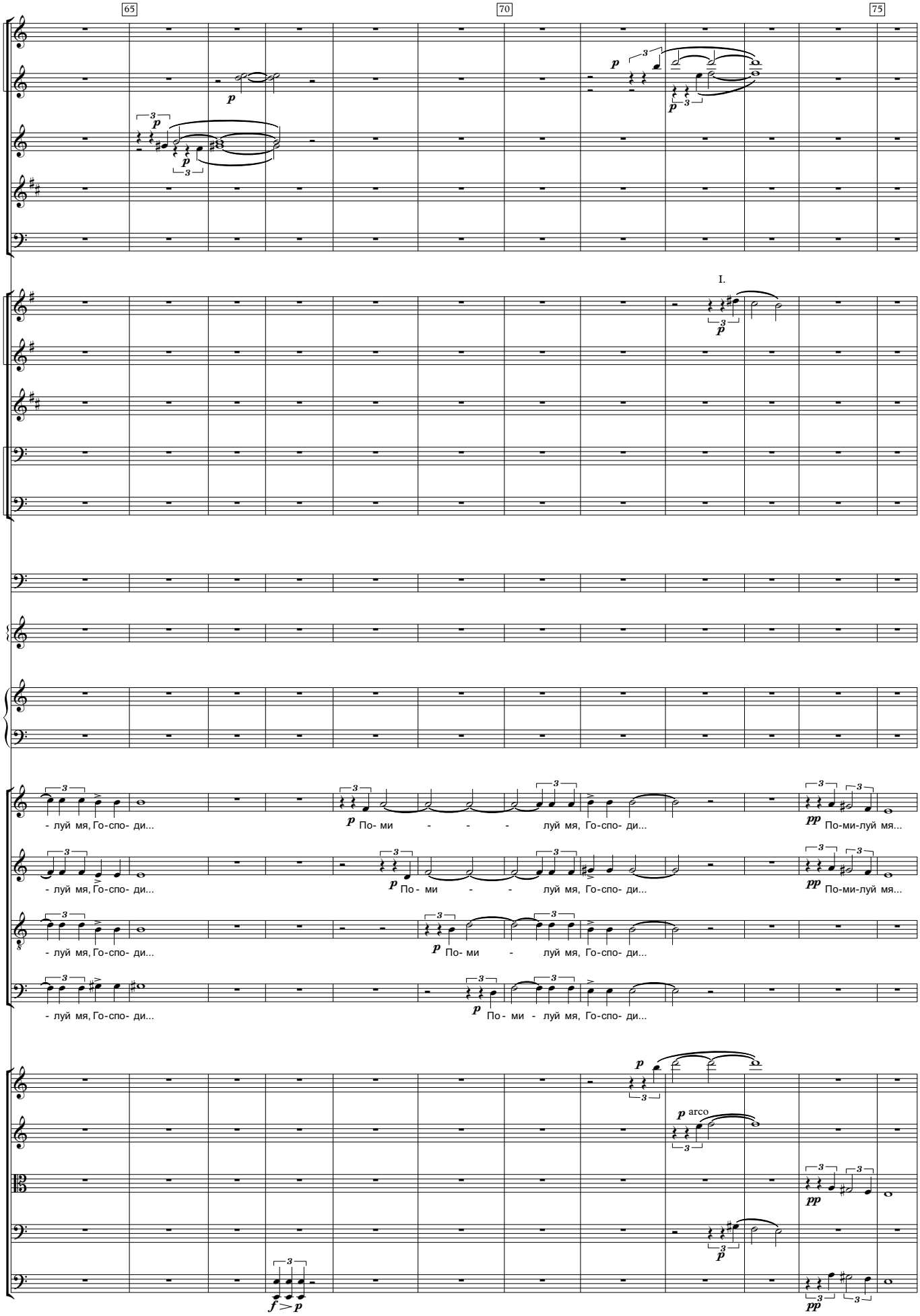
65
70
75
I.
- луй мя, Го-спо- ди...
По- ми - - - луй мя, Го-спо- ди...
По-ми-луй мя...
По- ми - луй мя, Го-спо- ди...
arco

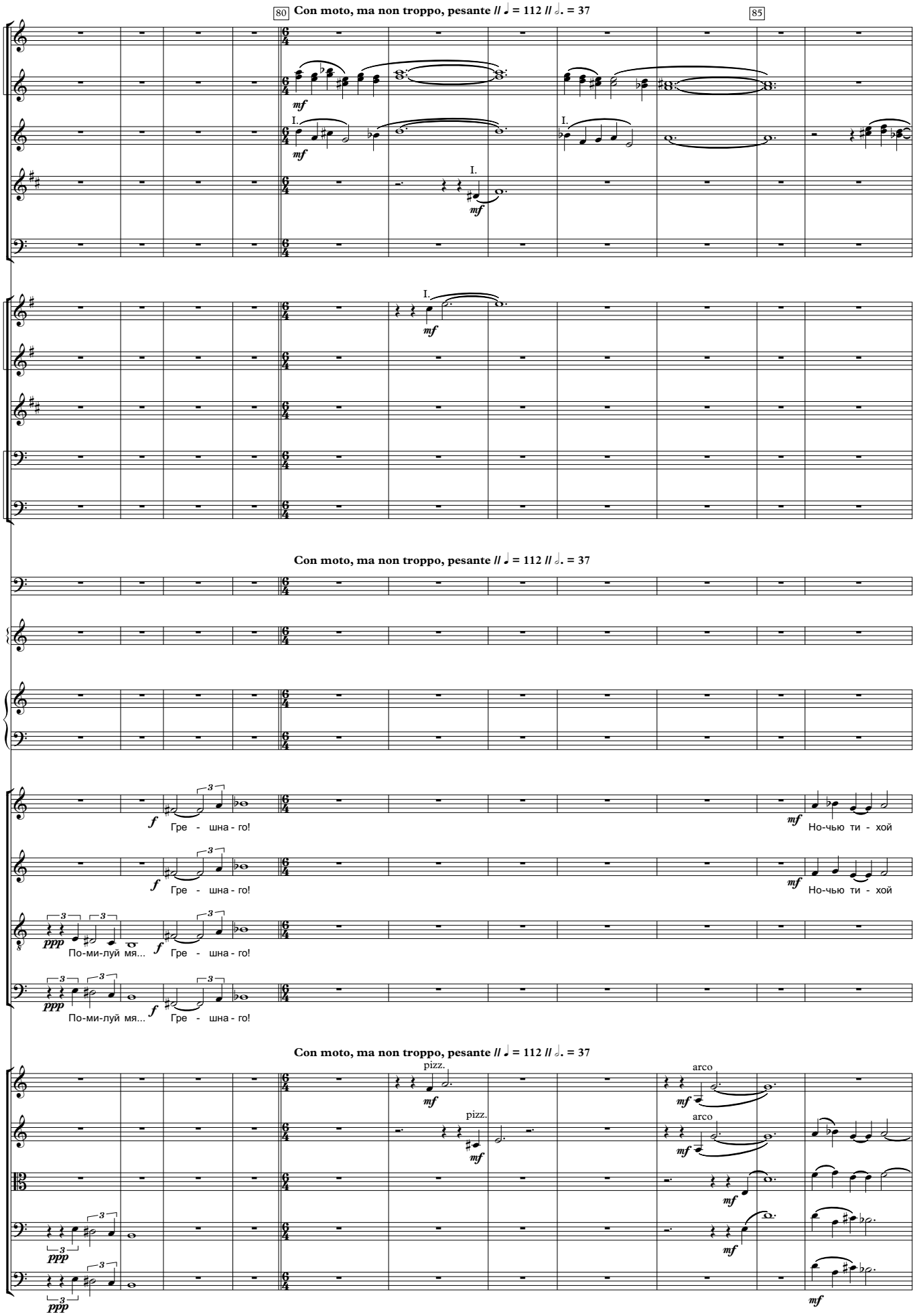
80
Con moto, ma non troppo, pesante // ♩ = 112 // 𝅗𝅥. = 37
85
mf
I.
Con moto, ma non troppo, pesante // ♩ = 112 // 𝅗𝅥. = 37
f
Гре - шна - го!
mf
Но-чью ти - хой
ppp
По-ми-луй мя...
Con moto, ma non troppo, pesante // ♩ = 112 // 𝅗𝅥. = 37
pizz.
arco

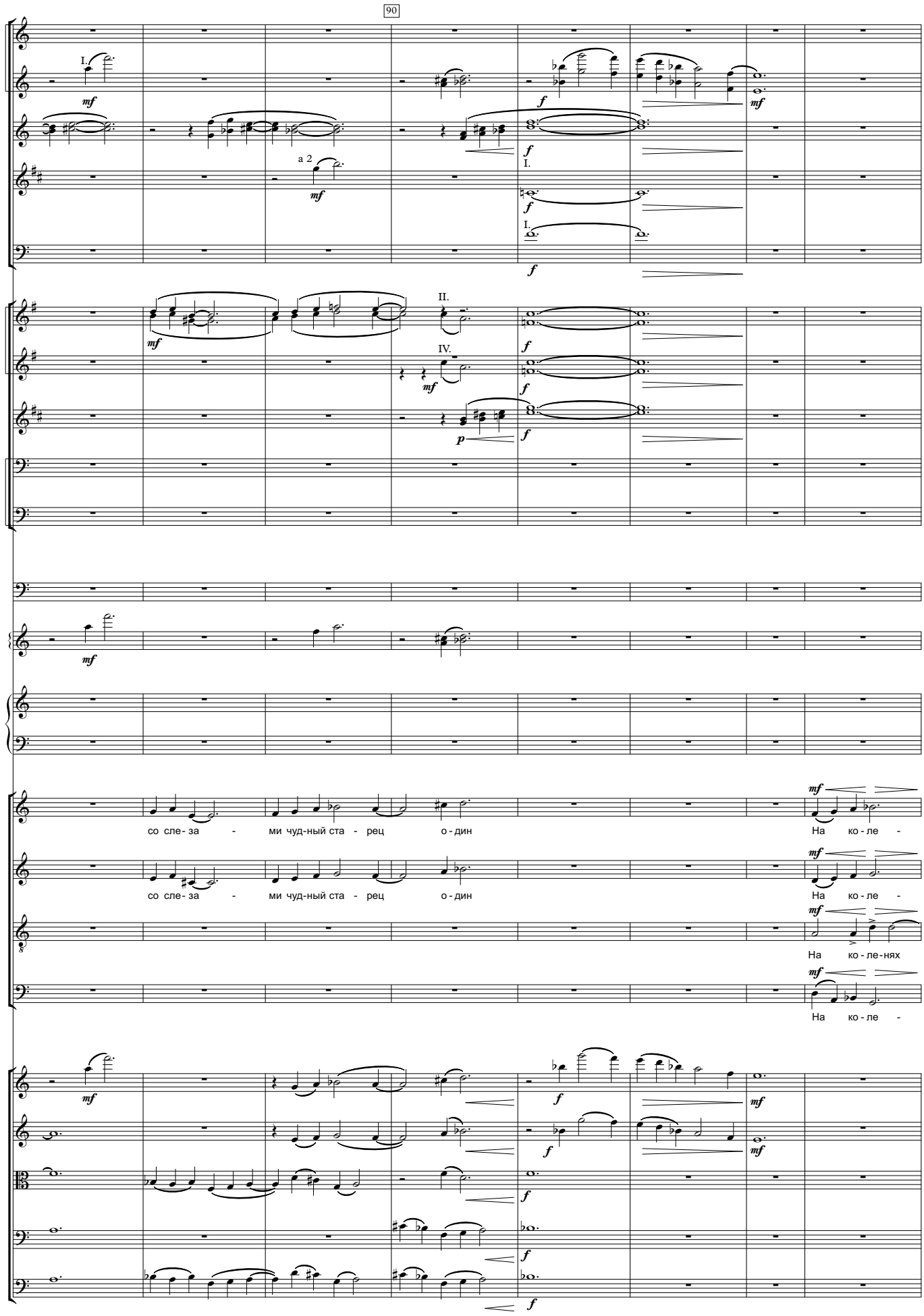
90
I.
mf
a 2
mf
f
I.
f
I.
f
II.
mf
IV.
mf
f
f
p
f
mf
со сле- за - ми чуд-ный ста - рец о - дин
На ко - ле -
mf
со сле- за - ми чуд-ный ста - рец о - дин
На ко - ле -
mf
На ко - ле - нях
mf
На ко - ле -
mf
f
mf
f
f
f

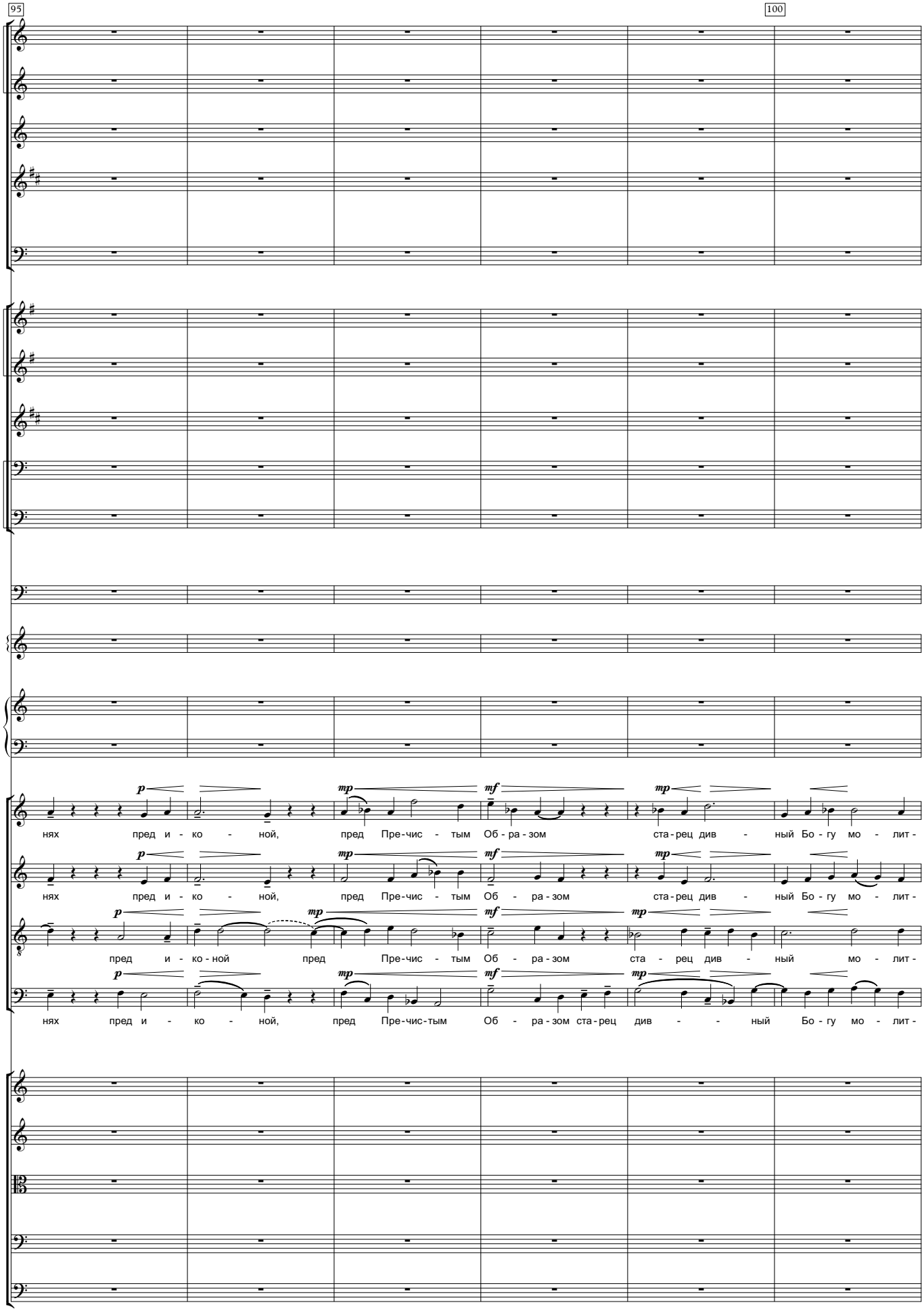
95
100
p
mp
mf
mp
нях пред и - ко - ной, пред Пре-чис - тым Об - ра - зом ста-рец див - ный Бо - гу мо - лит -
нях пред и - ко - ной, пред Пре-чис - тым Об - ра - зом ста-рец див - ный Бо - гу мо - лит -
пред и - ко-ной пред Пре-чис - тым Об - ра - зом ста - рец див - ный мо - лит -
нях пред и - ко - ной, пред Пре-чис-тым Об - ра - зом ста-рец див - - ный Бо - гу мо - лит -

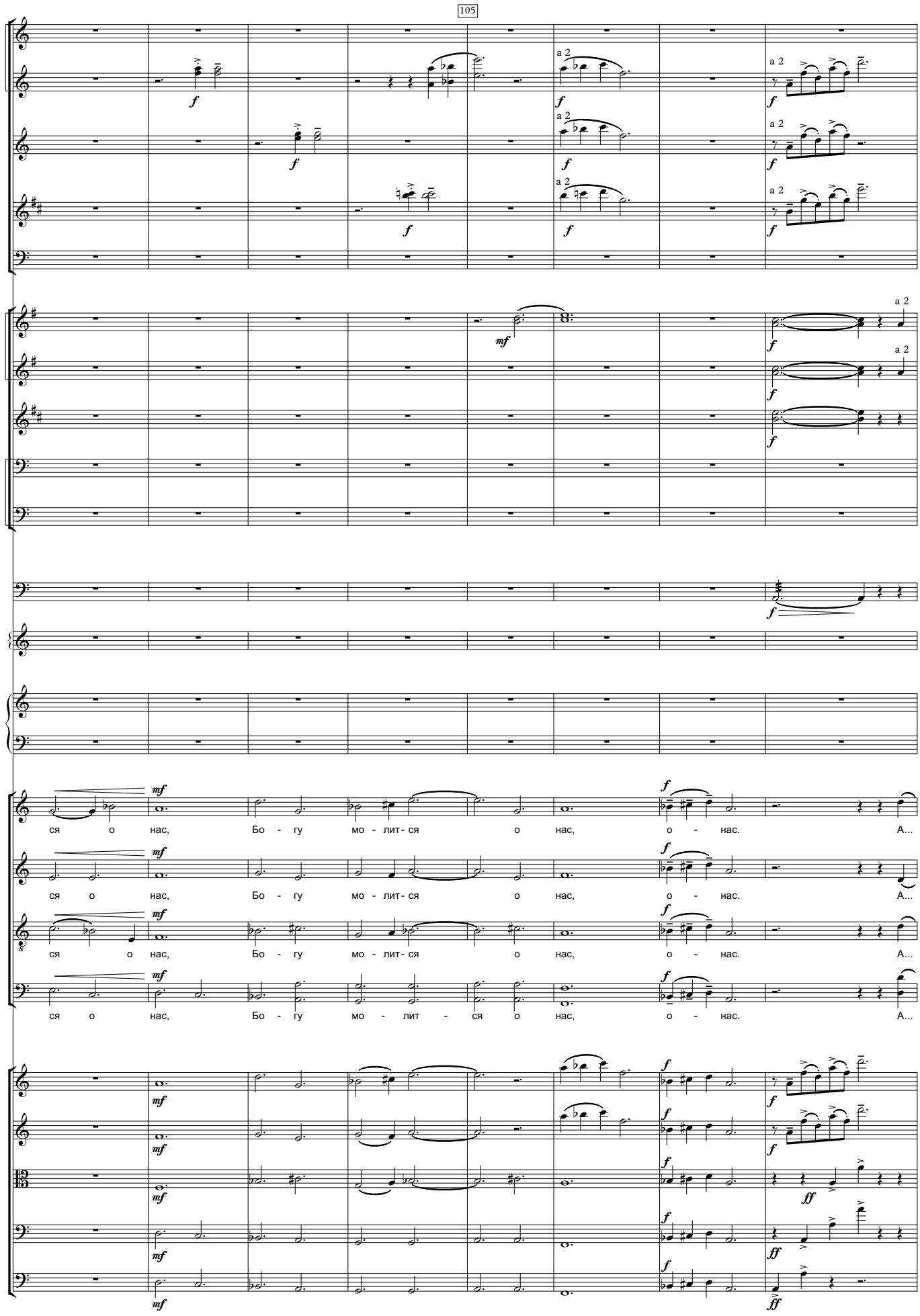
105
a 2
ся о нас, Бо - гу мо - лит - ся о нас, о - нас. А...
ся о нас, Бо - гу мо - лит - ся о нас, о - нас. А...
ся о нас, Бо - гу мо - лит - ся о нас, о - нас. А...
ся о нас, Бо - гу мо - лит - ся о нас, о - нас. А...

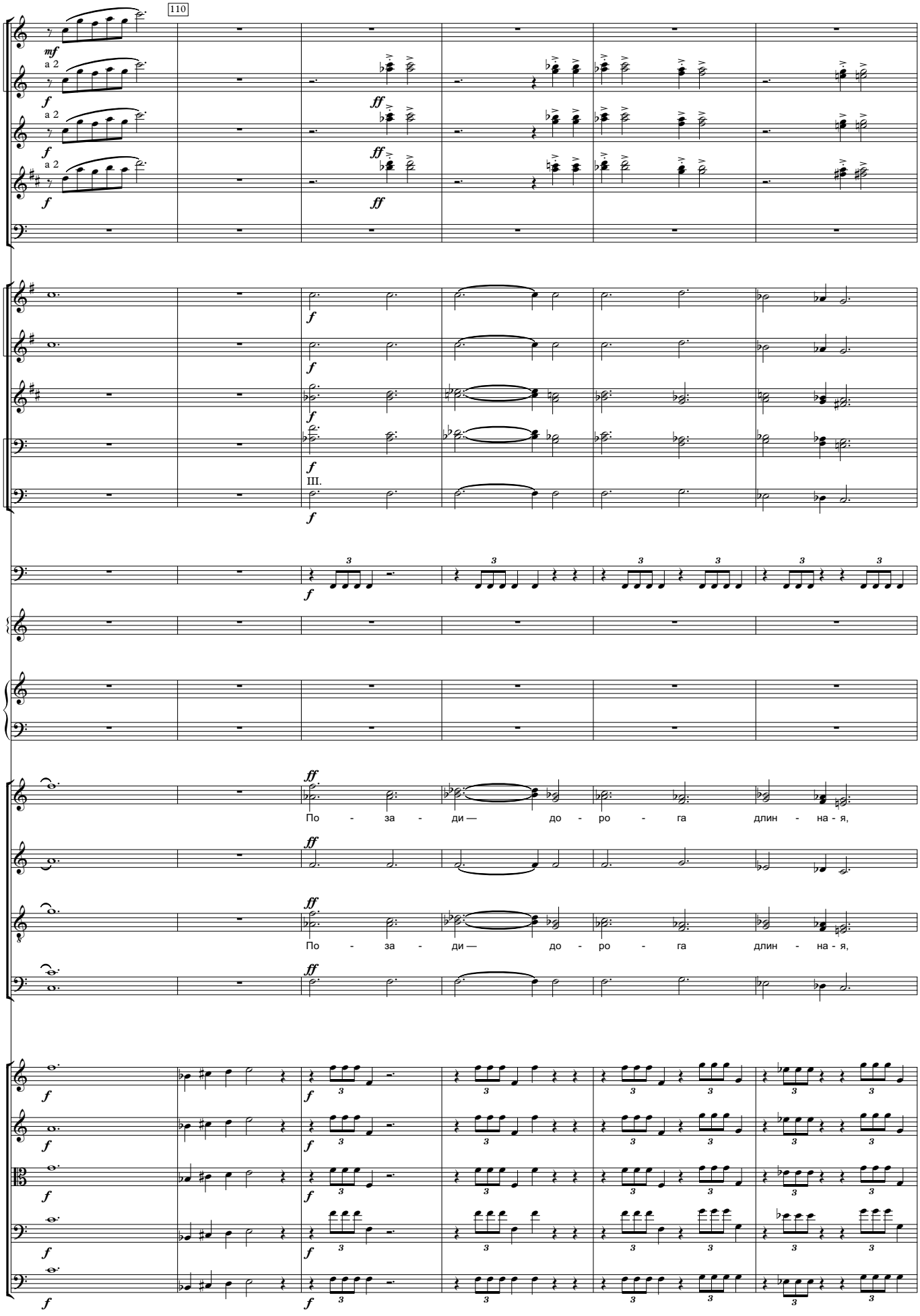
110
mf
a 2
f
ff
III.
По - за - ди — до - ро - га длин - на - я,
По - за - ди — до - ро - га длин - на - я,

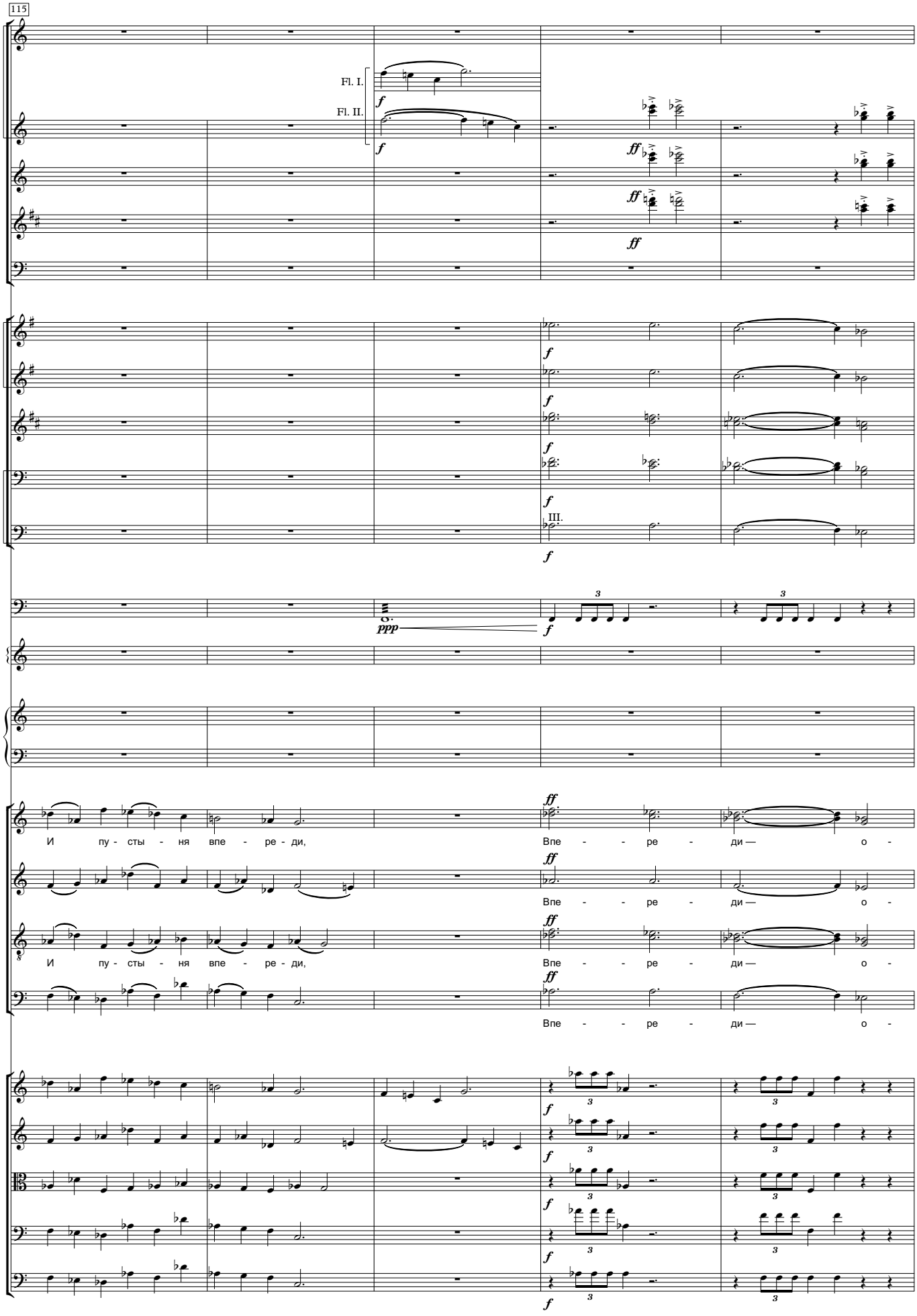
115
Fl. I.
Fl. II.
И пу - сты - ня впе - ре - ди,
Впе - - ре - ди — о -
Впе - - ре - ди — о -
И пу - сты - ня впе - ре - ди,
Впе - - ре - ди — о -
Впе - - ре - ди — о -

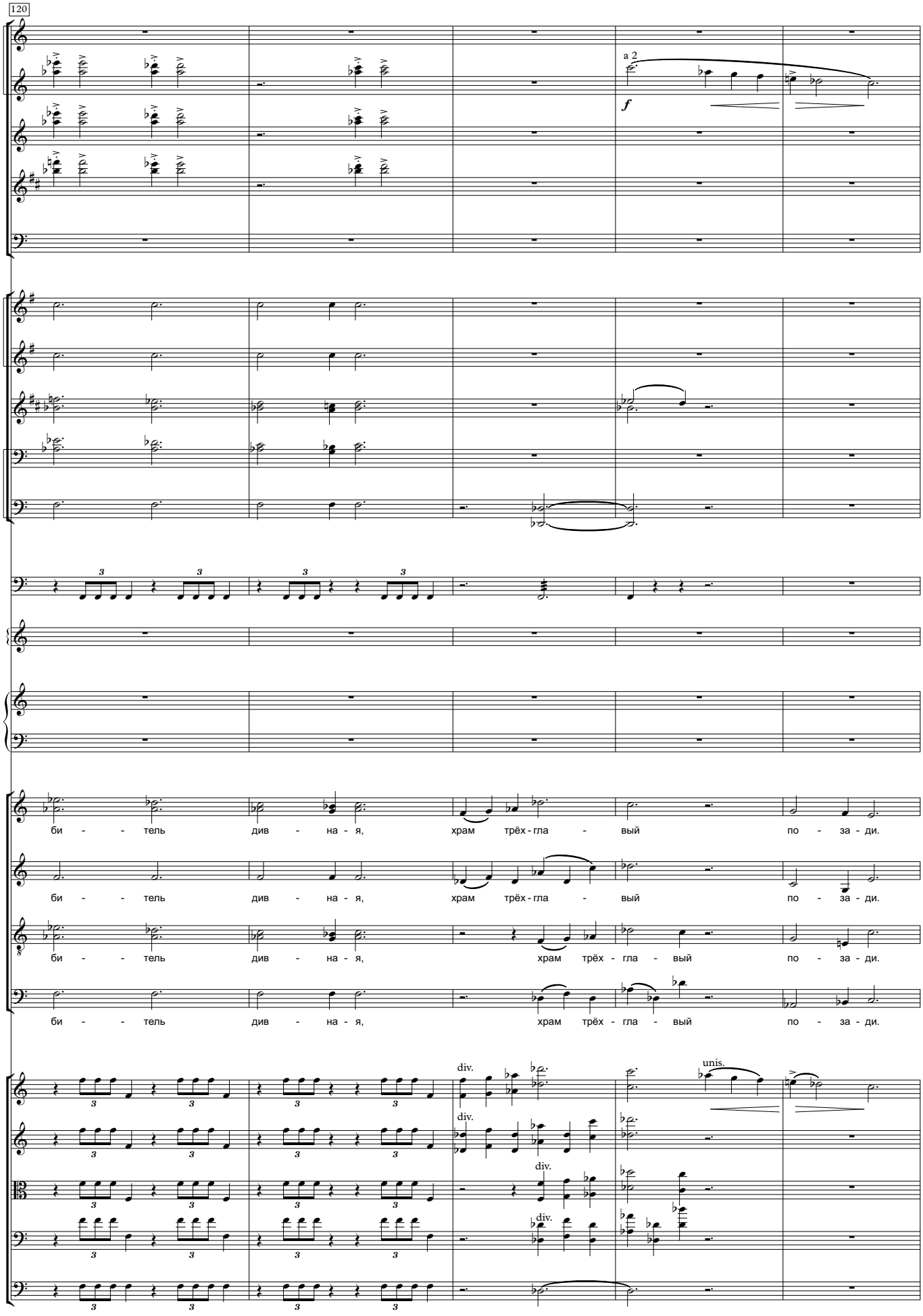
120
a 2
f
би - - тель див - на - я, храм трёх - гла - вый по - за - ди.
би - - тель див - на - я, храм трёх - гла - вый по - за - ди.
би - - тель див - на - я, храм трёх - гла - вый по - за - ди.
би - - тель див - на - я, храм трёх - гла - вый по - за - ди.
div.
unis.

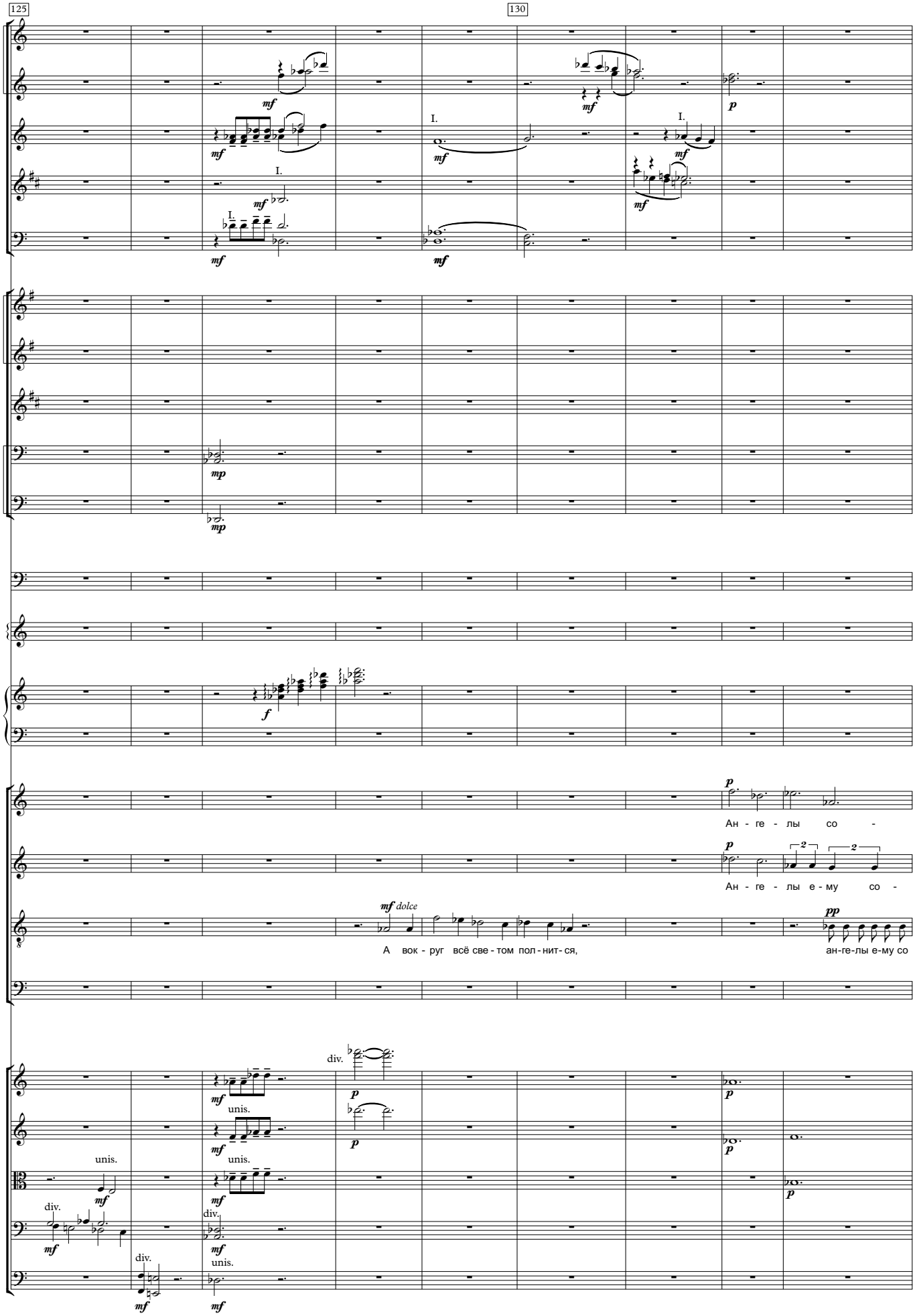
125
130
I.
mf
mp
f
p
pp
mf dolce
Ан - ге - лы со -
Ан - ге - лы е - му со -
А вок - руг всё све - том пол - нит - ся,
ан-ге-лы е-му со
div.
unis.

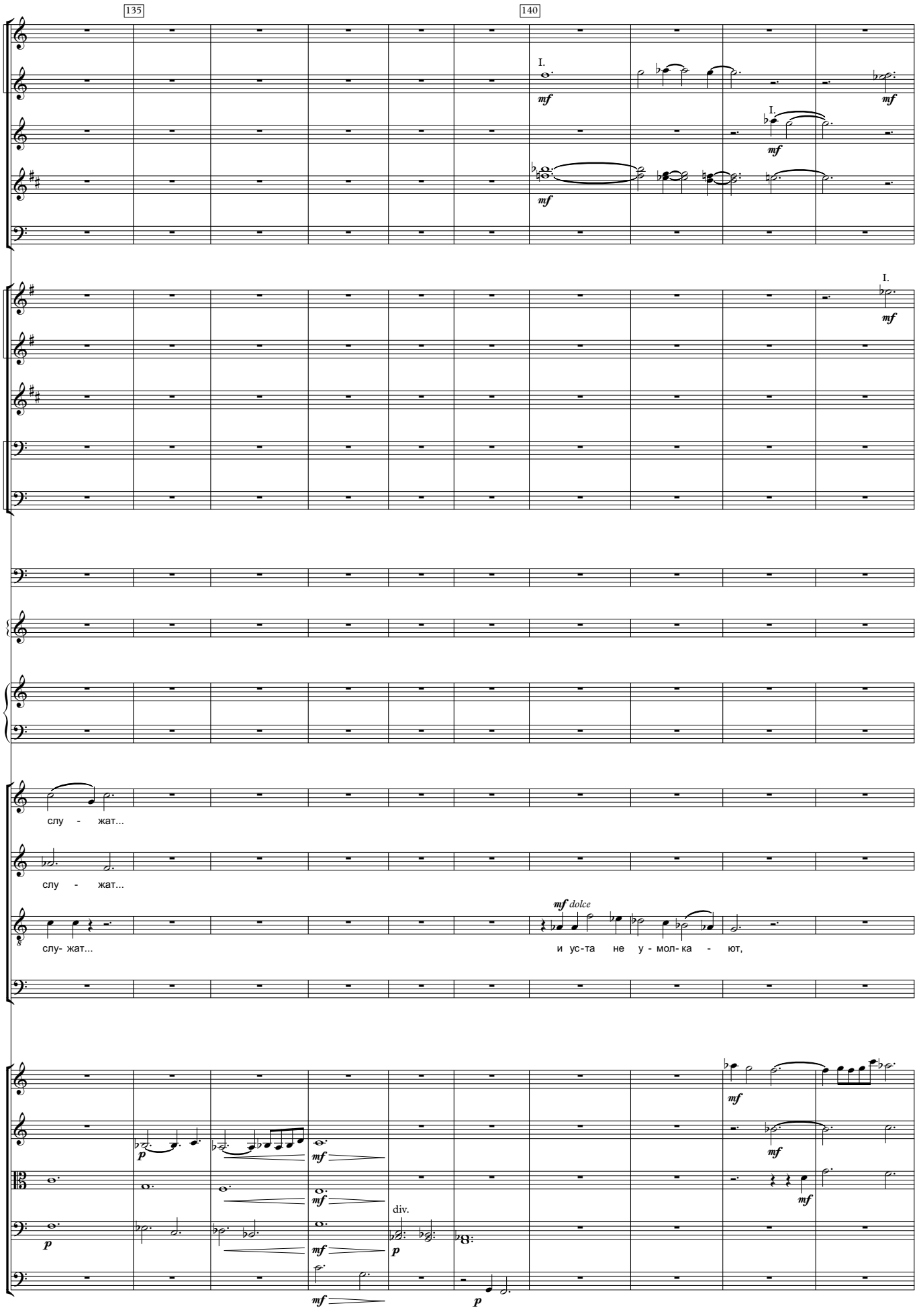
135
140
I.
mf
I.
mf
I.
mf
слу - жат...
слу - жат...
слу- жат...
mf dolce
и ус-та не у - мол- ка - ют,
mf
p
mf
mf
div.
p
mf
mf
p

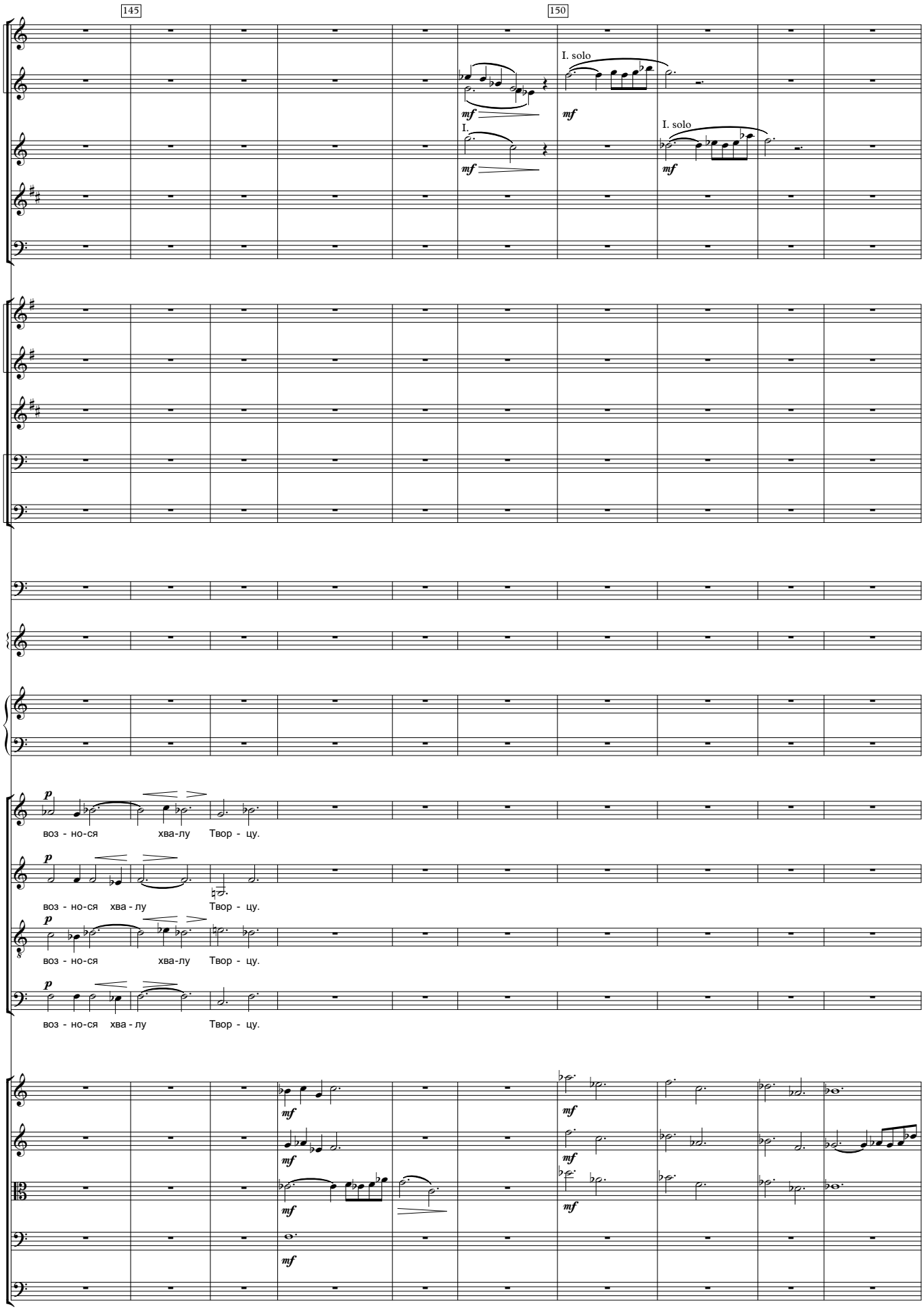
145
150
I. solo
I. solo
I.
mf
воз - но-ся хва-лу Твор - цу.
воз - но-ся хва - лу Твор - цу.
воз - но-ся хва-лу Твор - цу.
воз - но-ся хва - лу Твор - цу.

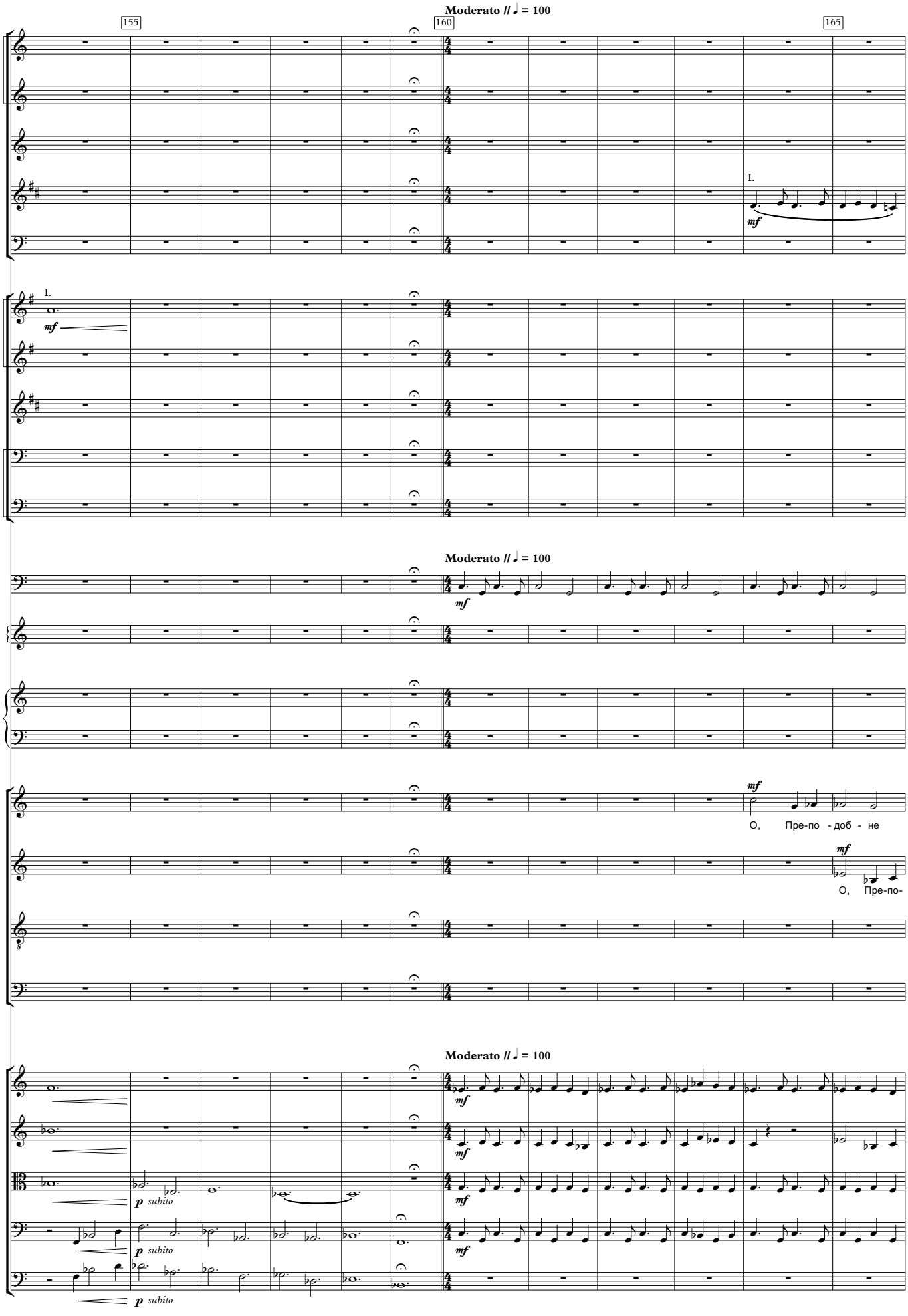
Moderato // ♩ = 100
155
160
165
I.
mf
I.
mf
Moderato // ♩ = 100
mf
mf
О, Пре-по - доб - не
mf
О, Пре-по-
Moderato // ♩ = 100
mf
mf
mf
p subito
p subito
p subito

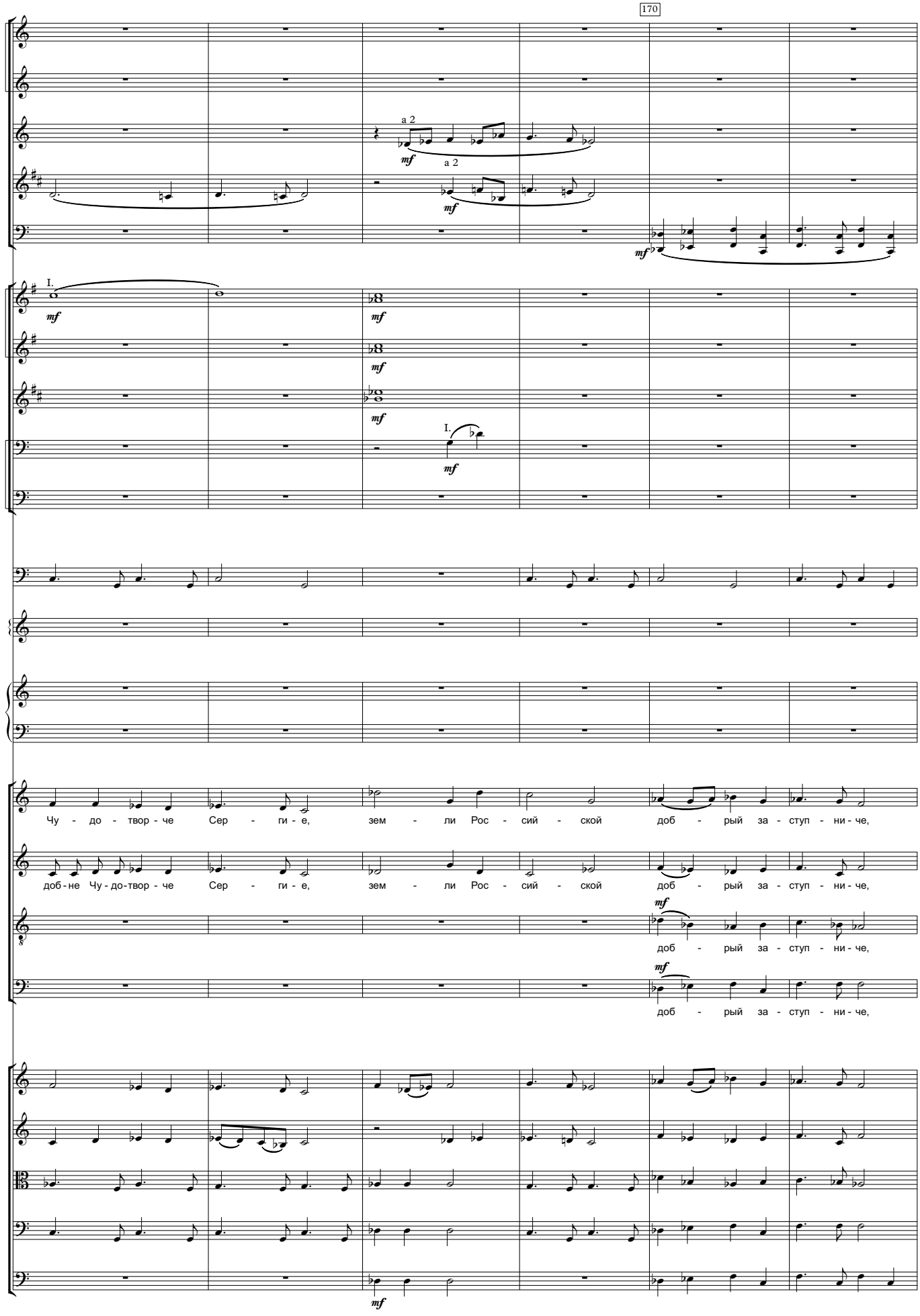
170
a 2
mf
a 2
mf
mf
I.
mf
mf
mf
I.
mf
Чу - до - твор - че Сер - ги - е, зем - ли Рос - сий - ской доб - рый за - ступ - ни - че,
доб - не Чу - до - твор - че Сер - ги - е, зем - ли Рос - сий - ской доб - рый за - ступ - ни - че,
mf
доб - рый за - ступ - ни - че,
mf
доб - рый за - ступ - ни - че,
mf

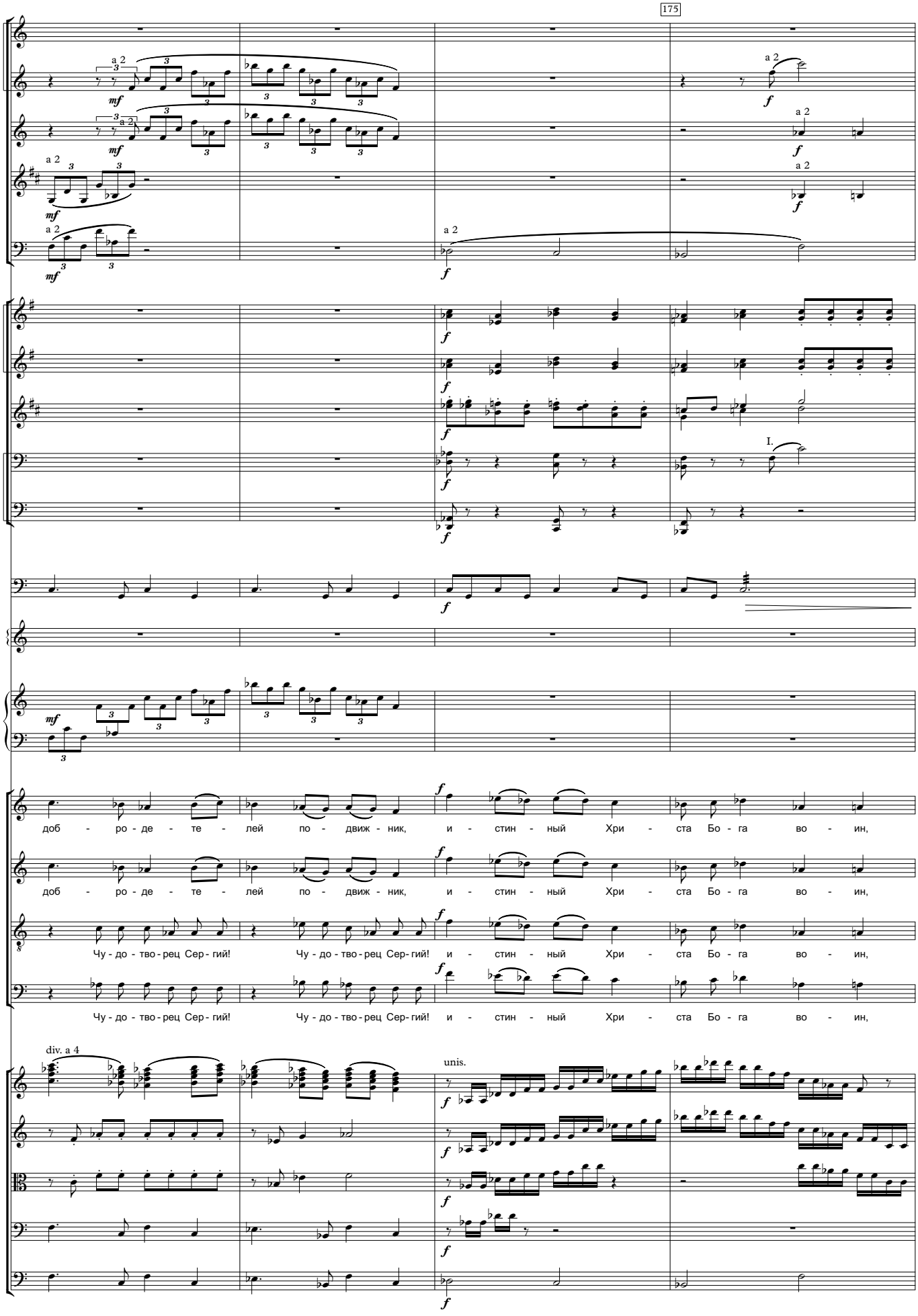
175
a 2
mf
f
I.
доб - ро - де - те - лей по - движ - ник, и - стин - ный Хри - ста Бо - га во - ин,
Чу - до - тво - рец Сер - гий! Чу - до - тво - рец Сер - гий! и - стин - ный Хри - ста Бо - га во - ин,
div. a 4
unis.

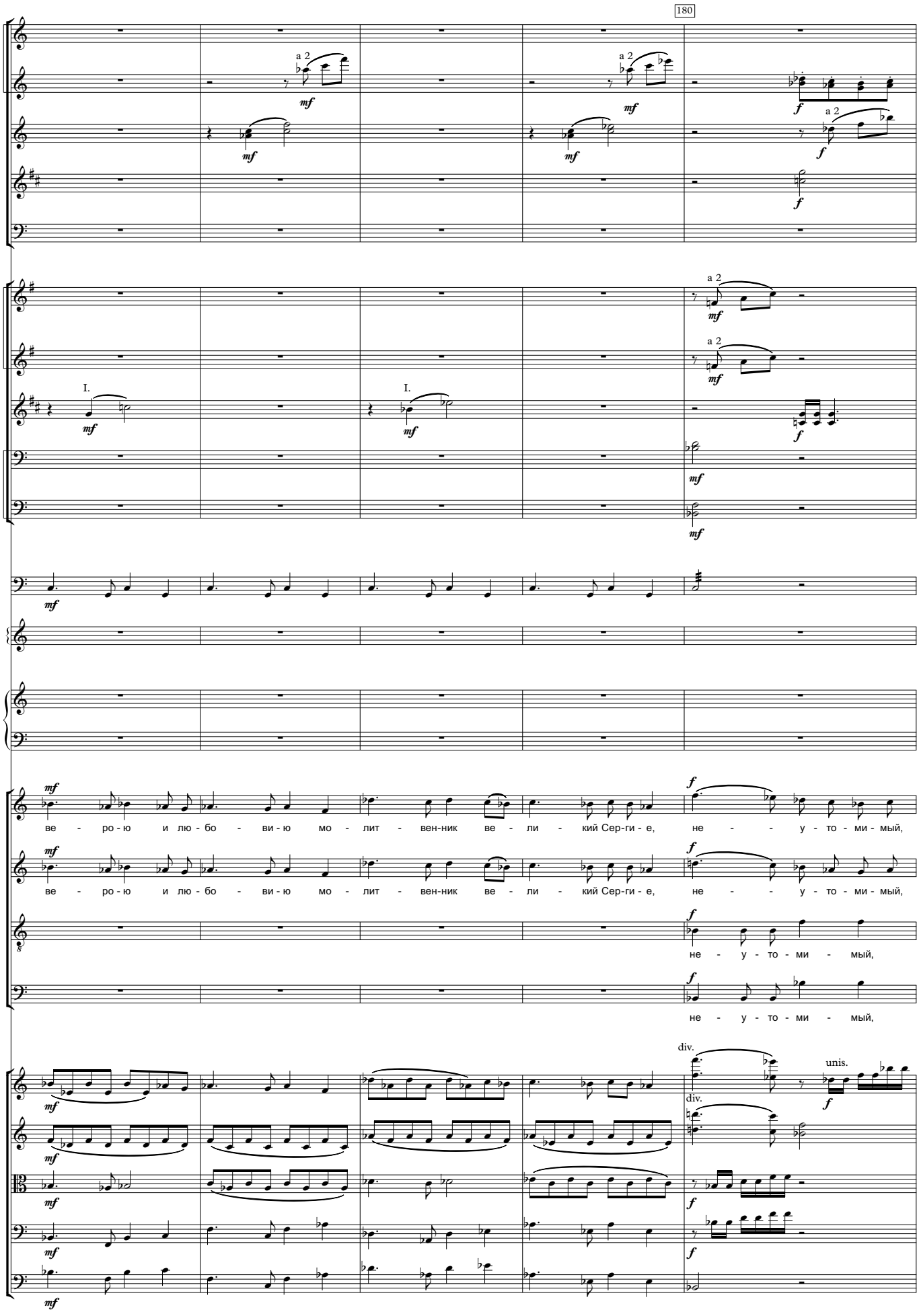
180
a 2
mf
f
I.
ве - ро - ю и лю - бо - ви - ю мо - лит - вен-ник ве - ли - кий Сер-ги - е, не - - у - то - ми - мый,
не - у - то - ми - мый,
div.
unis.

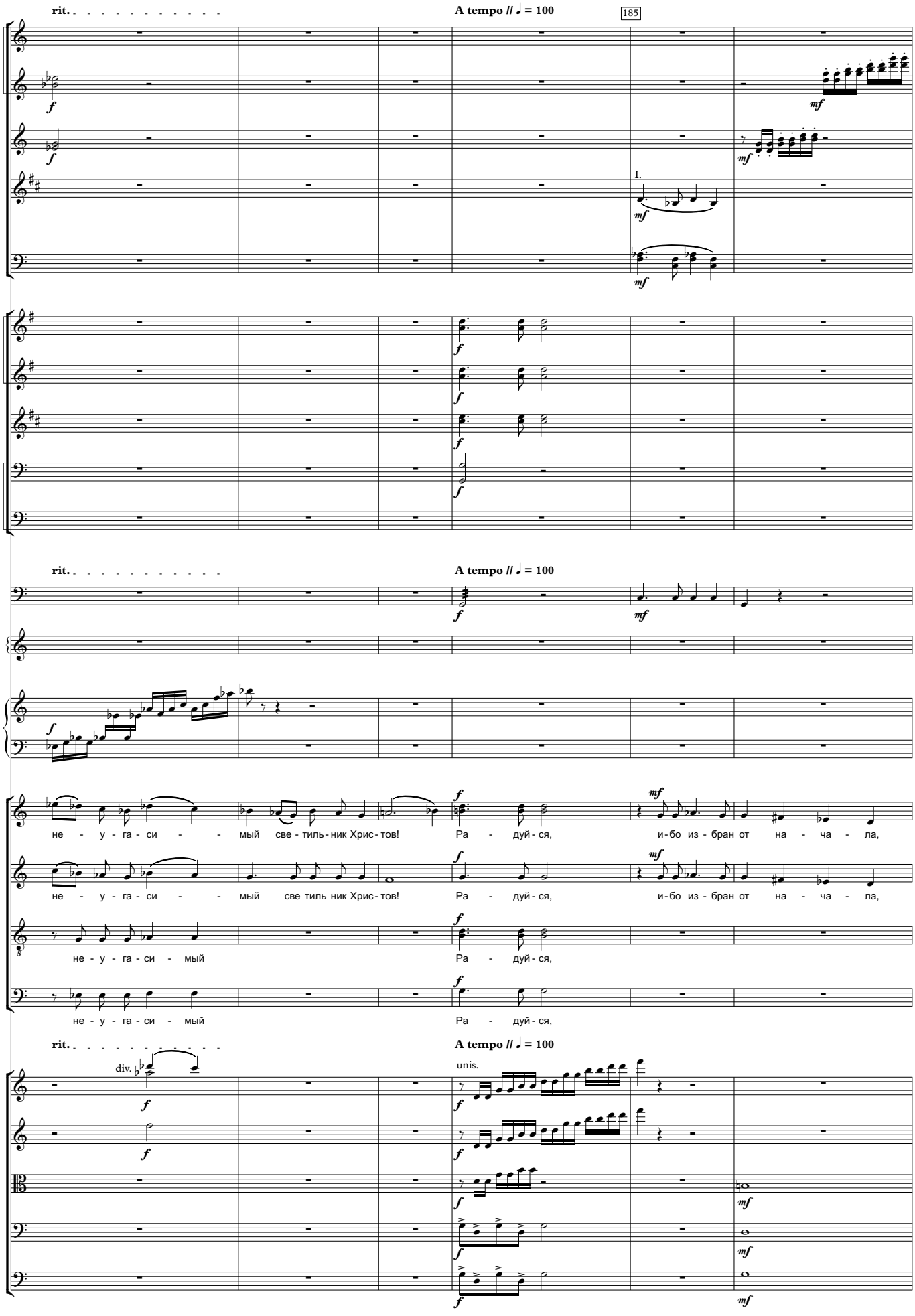
rit.
A tempo // ♩ = 100
185
I.
rit.
A tempo // ♩ = 100
не - у - га - си - мый све - тиль - ник Хрис - тов! Ра - дуй - ся, и - бо из - бран от на - ча - ла,
не - у - га - си - мый све тиль ник Хрис - тов! Ра - дуй - ся, и - бо из - бран от на - ча - ла,
не - у - га - си - мый Ра - дуй - ся,
не - у - га - си - мый Ра - дуй - ся,
rit.
A tempo // ♩ = 100
div.
unis.

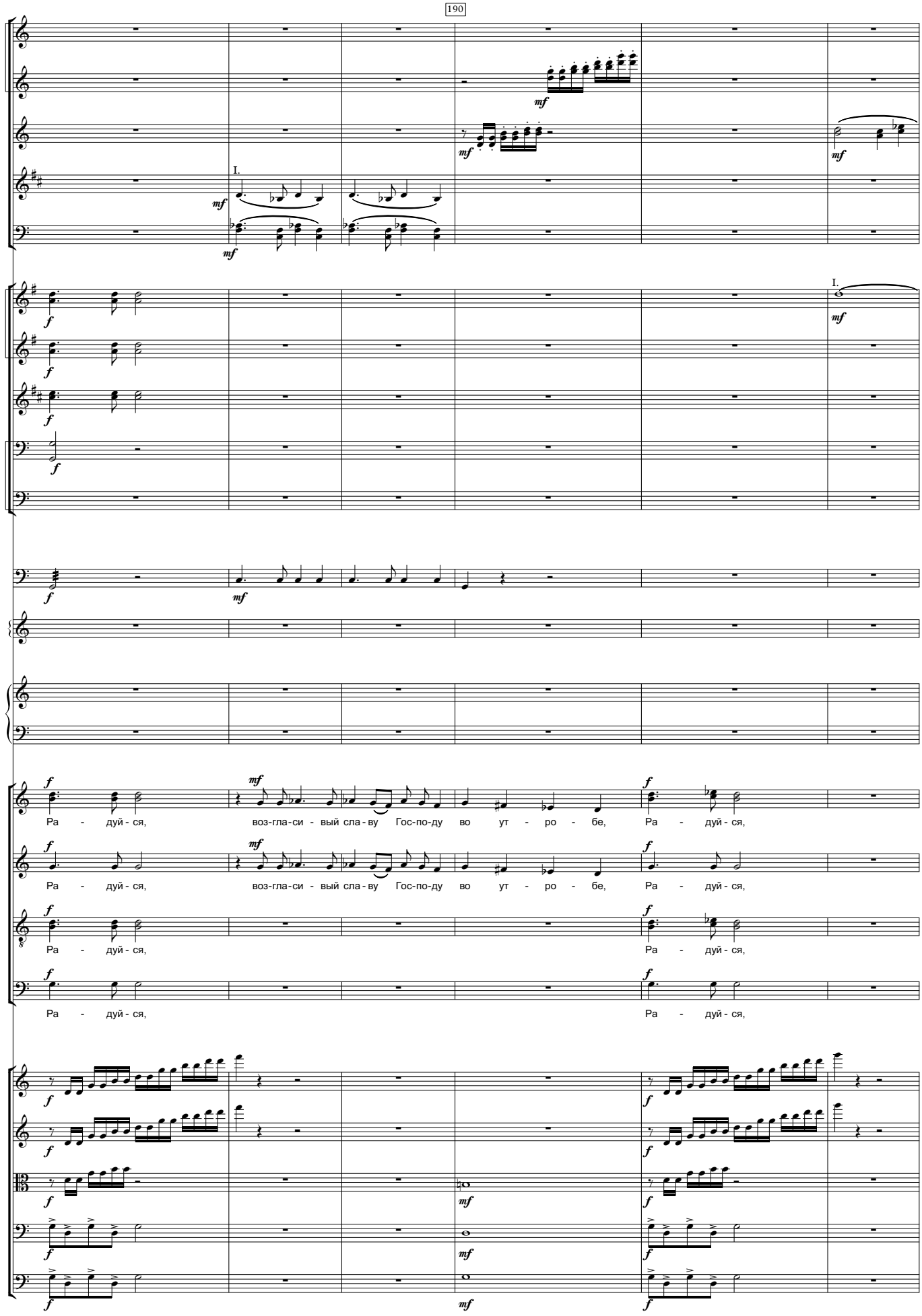
190
I.
mf
f
Ра - дуй - ся, воз-гла-си - вый сла - ву Гос-по-ду во ут - ро - бе, Ра - дуй - ся,
Ра - дуй - ся,
Ра - дуй - ся,
Ра - дуй - ся,

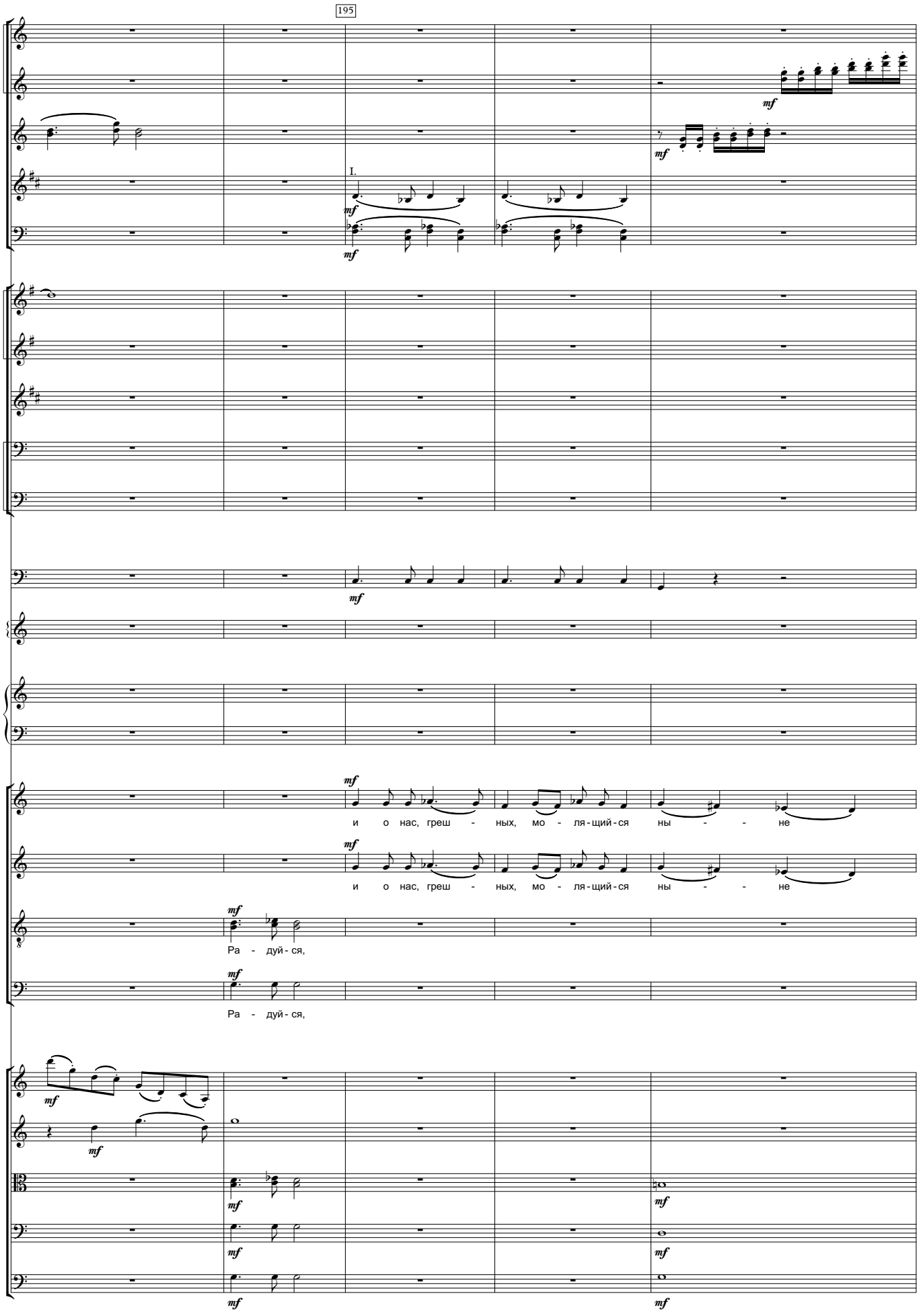
195
I.
mf
и о нас, греш - ных, мо - ля - щий - ся ны - - не
Ра - дуй - ся,

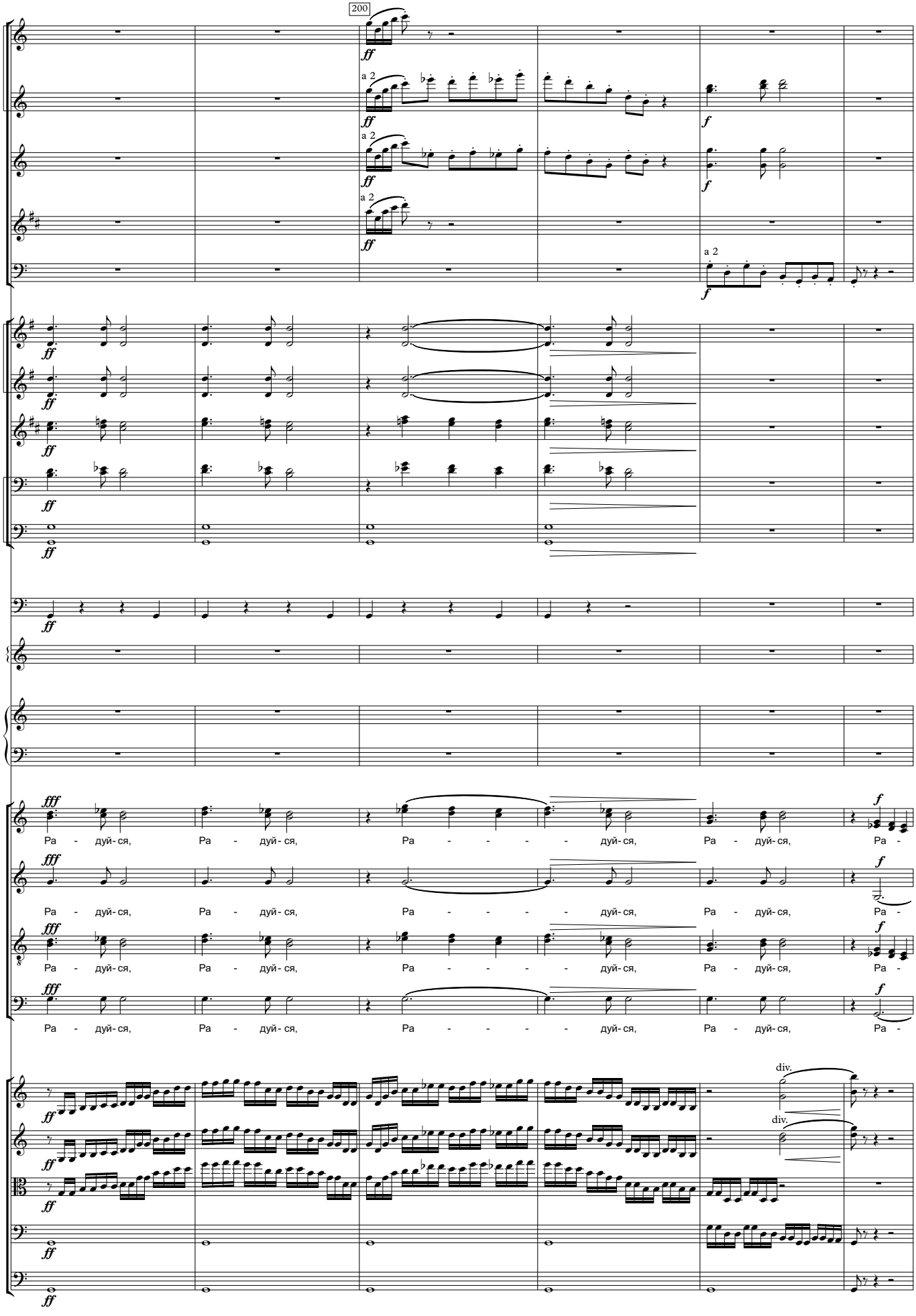
200
a 2
Ра - дуй- ся,
Ра - дуй- ся,
Ра - - - - дуй- ся,
Ра - дуй- ся,
Ра -
div.

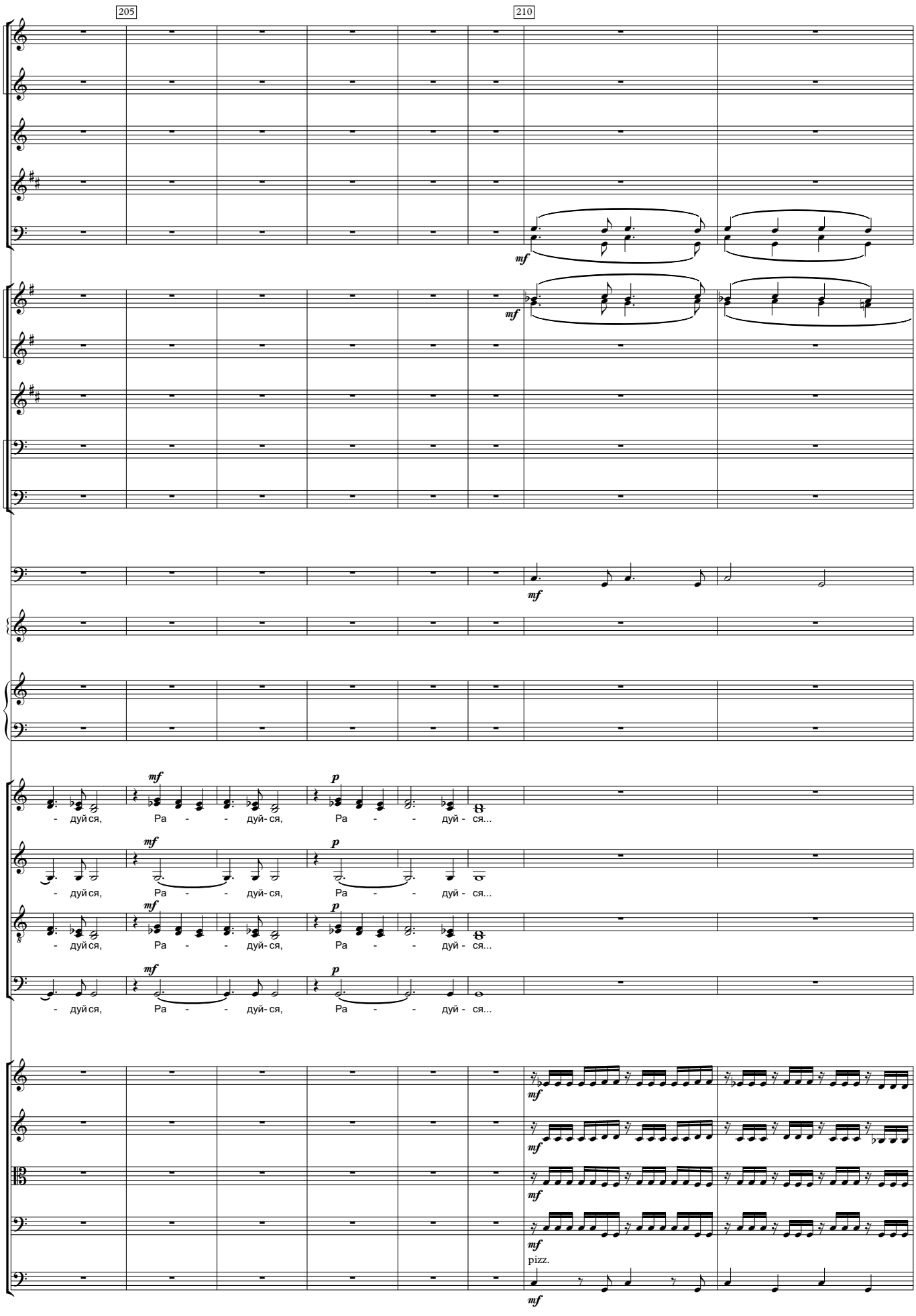
205
210
mf
mf
mf
mf
p
- дуй ся, Ра - - дуй - ся, Ра - - дуй - ся...
- дуй ся, Ра - - дуй - ся, Ра - - дуй - ся...
- дуй ся, Ра - - дуй - ся, Ра - - дуй - ся...
- дуй ся, Ра - - дуй - ся, Ра - - дуй - ся...
mf
mf
mf
mf
pizz.
mf

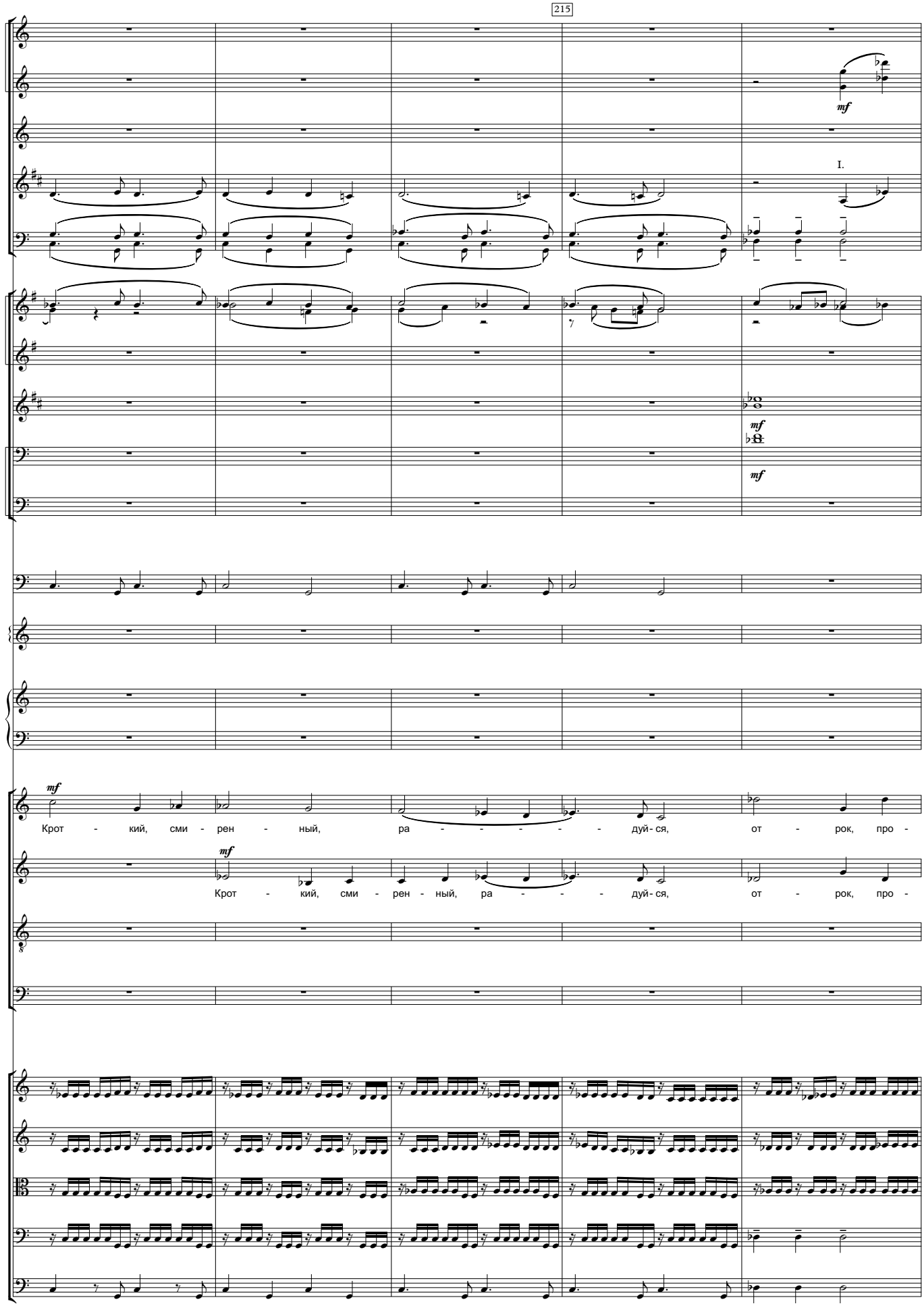
215
mf
I.
mf
mf
mf
Крот - кий, сми - рен - ный, ра - - - - - дуй - ся, от - рок, про -
mf
Крот - кий, сми - рен - ный, ра - - - - дуй - ся, от - рок, про -

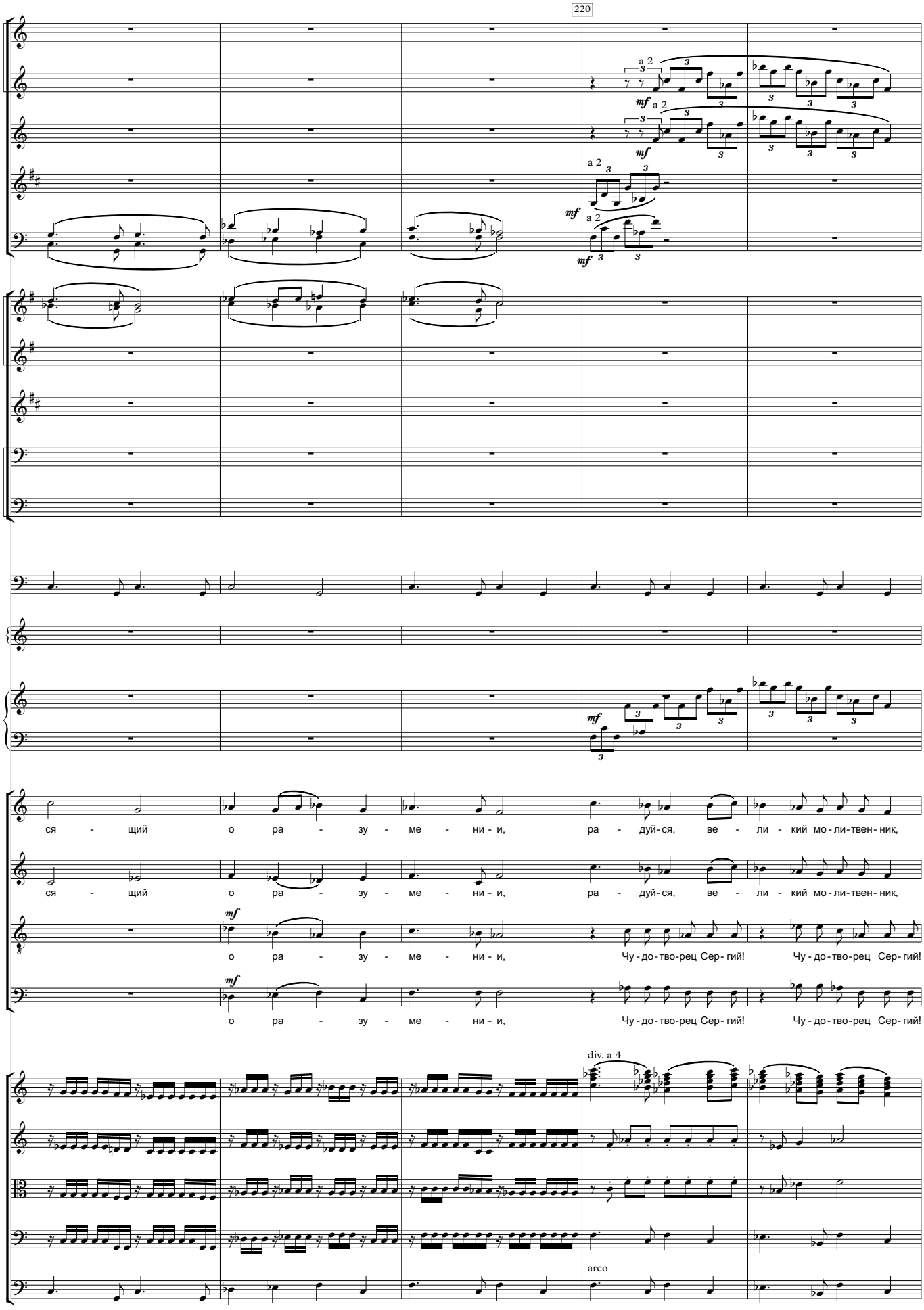
220
a 2
mf
ся - щий о ра - зу - ме - ни - и, ра - дуй-ся, ве - ли - кий мо - ли-твен - ник,
ся - щий о ра - зу - ме - ни - и, ра - дуй-ся, ве - ли - кий мо - ли-твен - ник,
о ра - зу - ме - ни - и, Чу - до - тво-рец Сер - гий! Чу - до - тво-рец Сер - гий!
о ра - зу - ме - ни - и, Чу - до - тво-рец Сер - гий! Чу - до - тво-рец Сер - гий!
div. a 4
arco

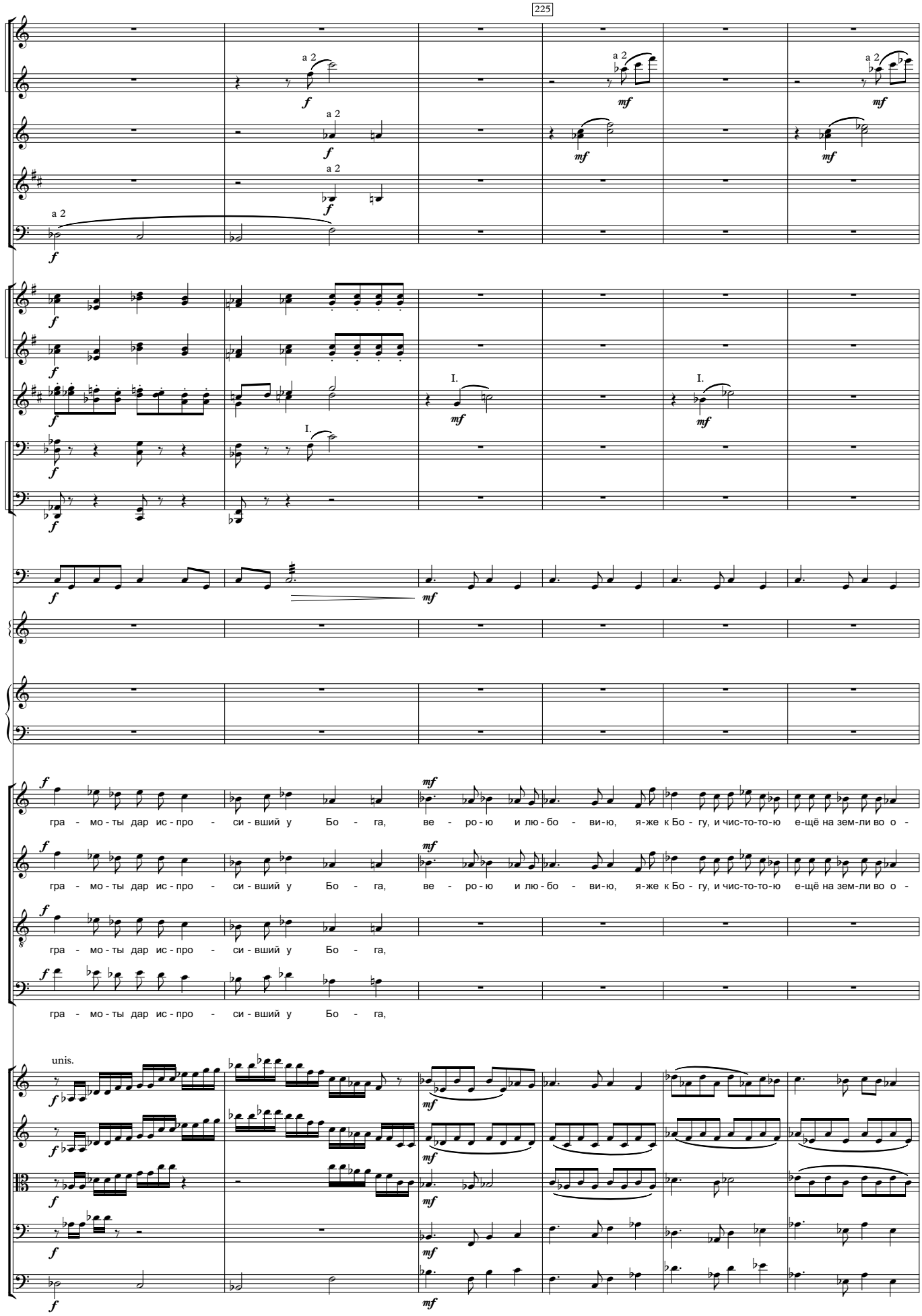
225
a 2
I.
unis.
гра - мо - ты дар ис - про - си - вший у Бо - га, ве - ро - ю и лю - бо - ви - ю, я - же к Бо - гу, и чис - то - то - ю е - щё на зем - ли во о -

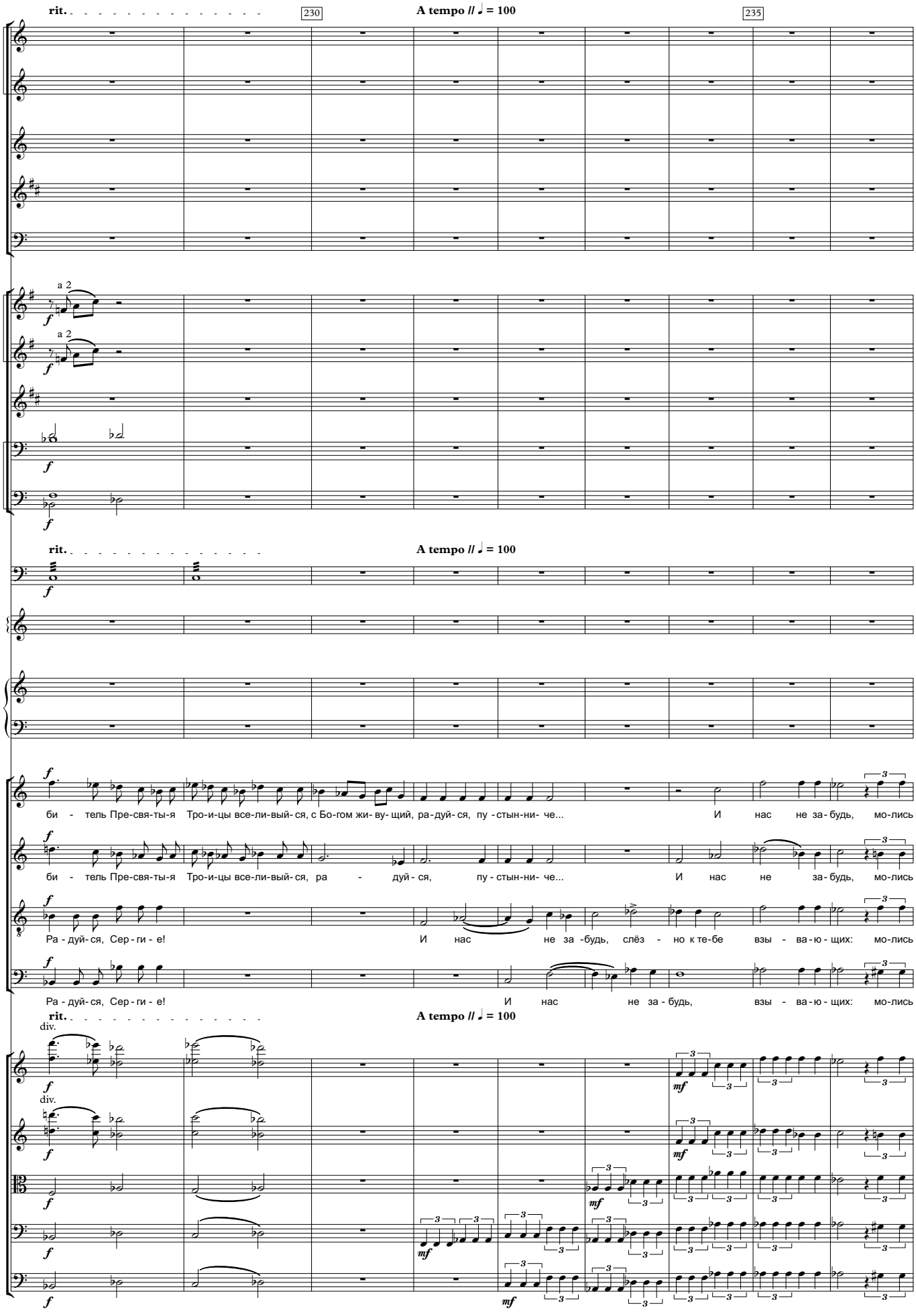
rit.
230
A tempo // ♩ = 100
235
a 2
a 2
rit.
A tempo // ♩ = 100
би - тель Пре-свя-ты-я Тро-и-цы все-ли-вый-ся, с Бо-гом жи-ву-щий, ра-дуй-ся, пу-стын-ни-че... И нас не за-будь, мо-лись
би - тель Пре-свя-ты-я Тро-и-цы все-ли-вый-ся, ра - дуй-ся, пу-стын-ни-че... И нас не за-будь, мо-лись
Ра-дуй-ся, Сер-ги-е! И нас не за-будь, слёз - но к те-бе взы - ва-ю-щих: мо-лись
Ра-дуй-ся, Сер-ги-е! И нас не за-будь, взы - ва-ю-щих: мо-лись
rit.
A tempo // ♩ = 100
div.
div.

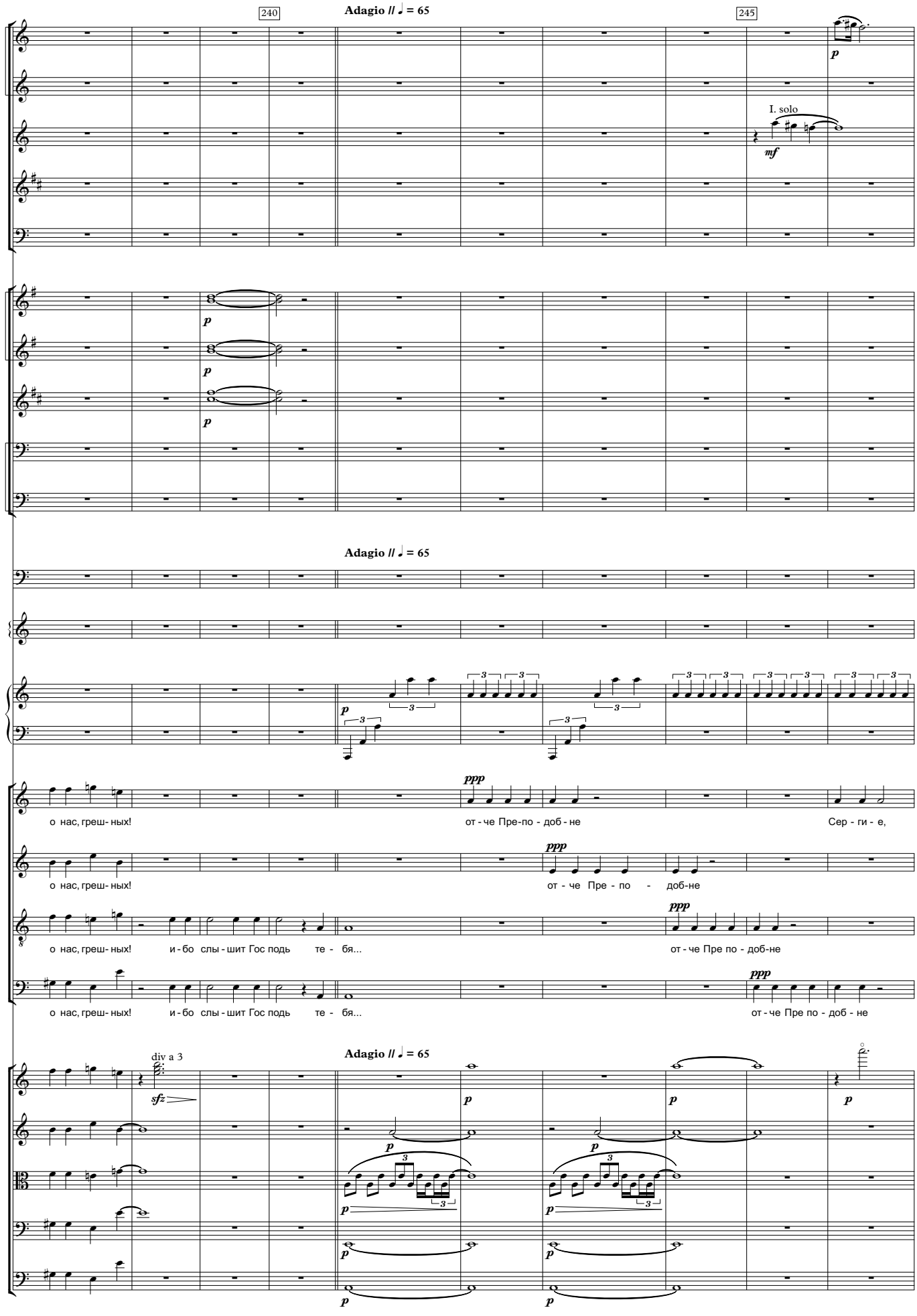
240
Adagio // ♩ = 65
245
I. solo
mf
p
Adagio // ♩ = 65
ppp
о нас, греш- ных!
от - че Пре-по - доб - не
Сер - ги - е,
о нас, греш- ных!
от - че Пре - по - доб-не
о нас, греш- ных! и - бо слы - шит Гос подь те - бя...
от - че Пре по - доб-не
о нас, греш- ных! и - бо слы - шит Гос подь те - бя...
от - че Пре по - доб - не
Adagio // ♩ = 65
div a 3
sfz

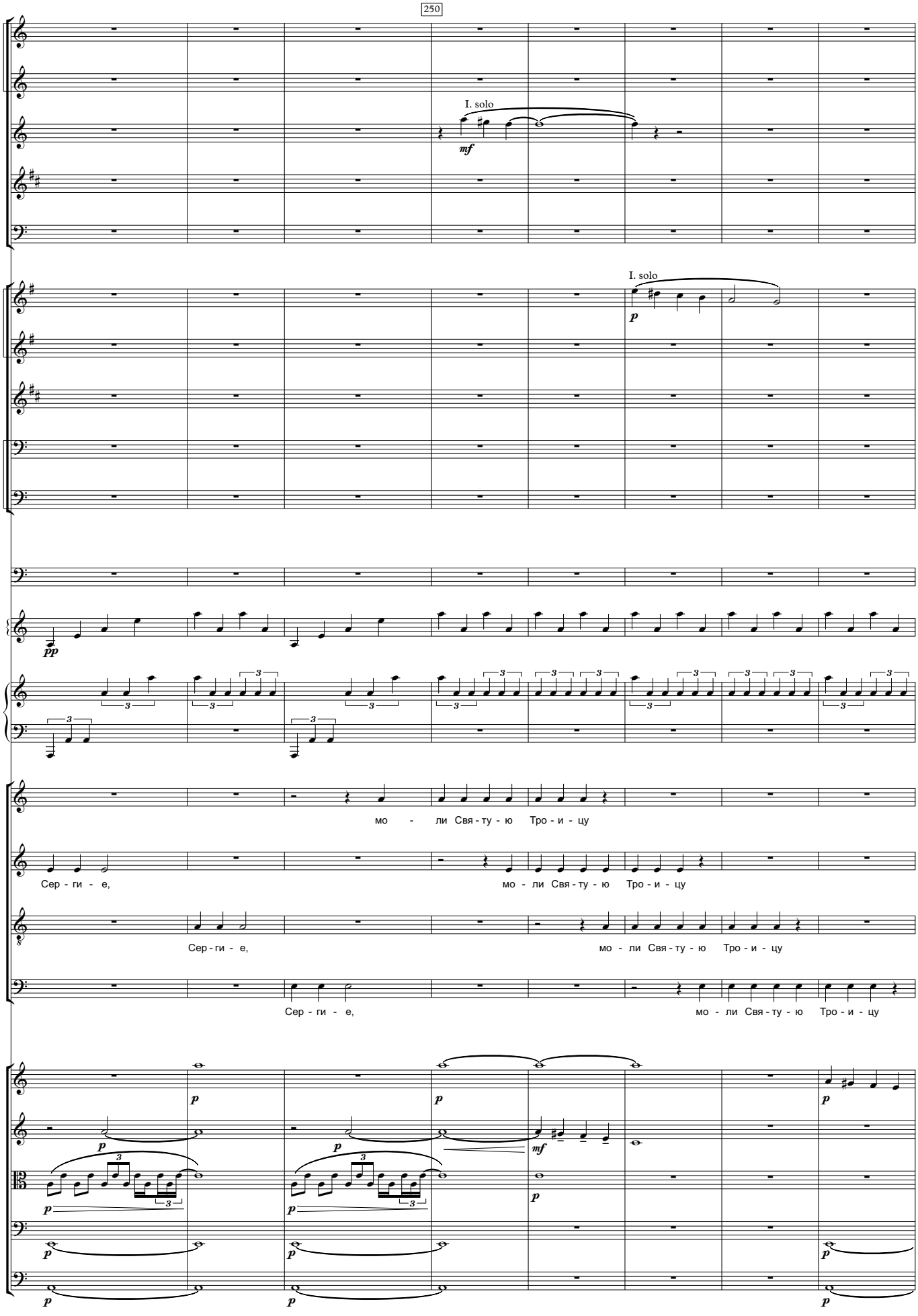
250
I. solo
mf
I. solo
p
pp
мо - ли Свя - ту - ю Тро - и - цу
Сер - ги - е,
мо - ли Свя - ту - ю Тро - и - цу
Сер - ги - е,
мо - ли Свя - ту - ю Тро - и - цу
Сер - ги - е,
мо - ли Свя - ту - ю Тро - и - цу
p
mf

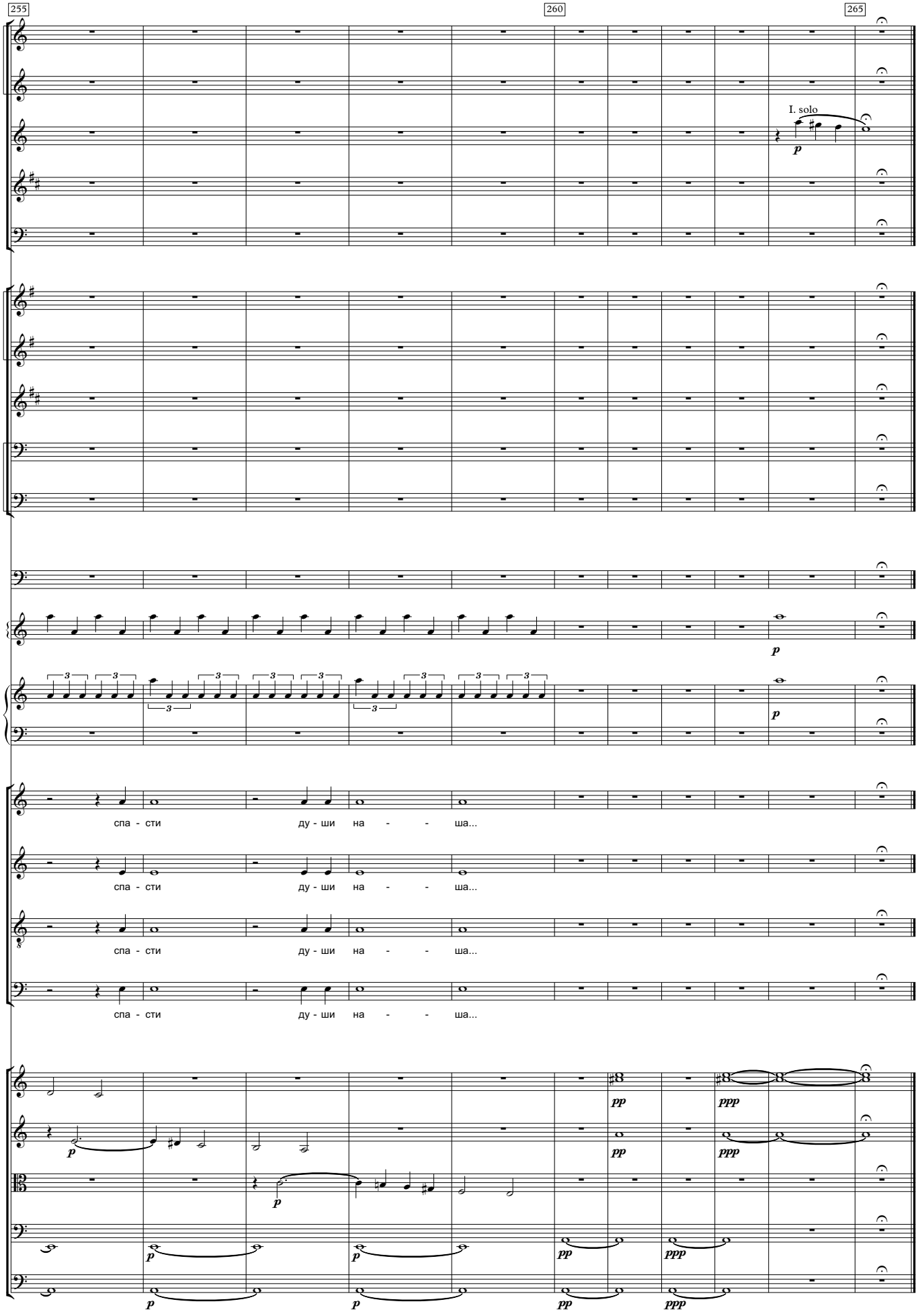
255
260
265
I. solo
p
спа - сти ду - ши на - - ша...
спа - сти ду - ши на - - ша...
спа - сти ду - ши на - - ша...
спа - сти ду - ши на - - ша...
pp
ppp