Herrn HUGO BECKER
freundschaftlichst.

Zweite TARANTELLA

für

Violoncell

mit Begleitung des

PIANOFORTE

componirt von

David Popper.

Op. 57.

Pr. M 5.— / R 2,50.

Für Violine mit Begleitung des Pianoforte übertragen
von Emil Kühns.
Pr. M 5.— / R 2.50.

Aufführungsrecht vorbehalten
Eigenthum des Verlegers für alle Länder. Eingetragen in das Vereins-Archiv.

D. RAHTER in LEIPZIG.

2551

Zweite Tarantella.

David Popper, Op. 57.

Allegro vivace.

Violoncello.

PIANO.

Allegro vivace.

f *ff* *f* *ff* *mf* *f* *p* *p*

D. Rahter, Leipzig.

2551. 2762

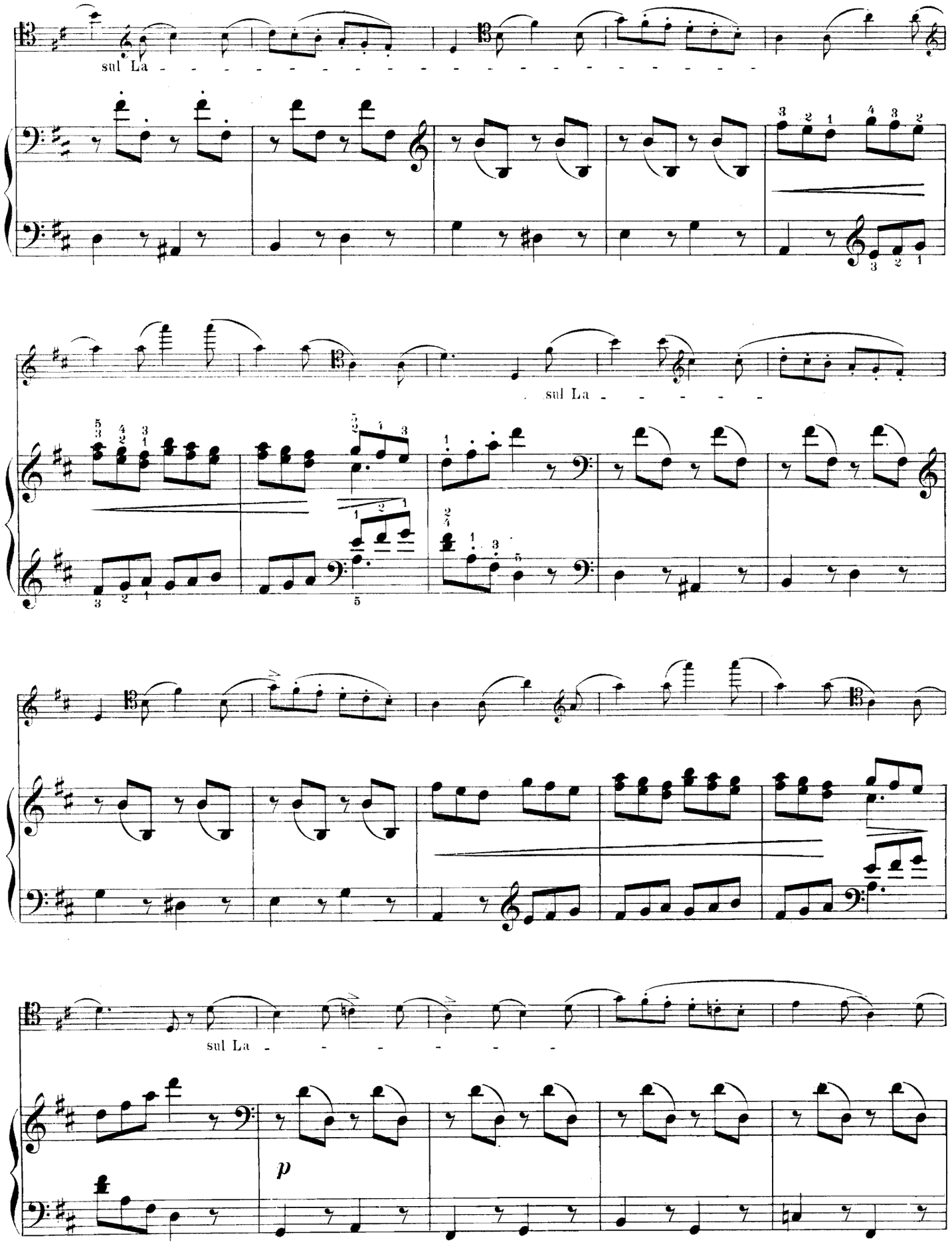
sul La
sul La
sul La
p

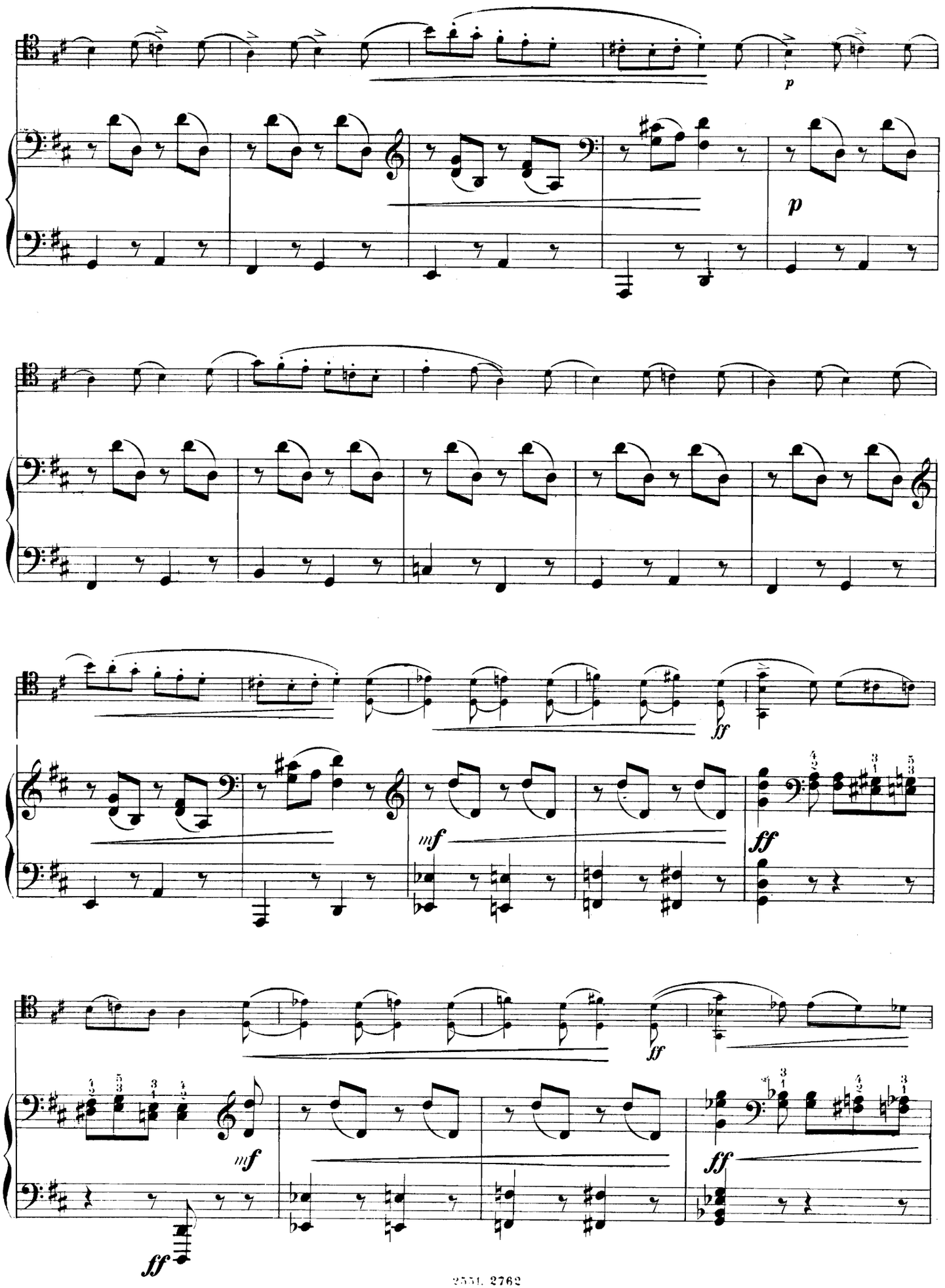
p
p
ff
mf
ff
ff
mf
ff
ff

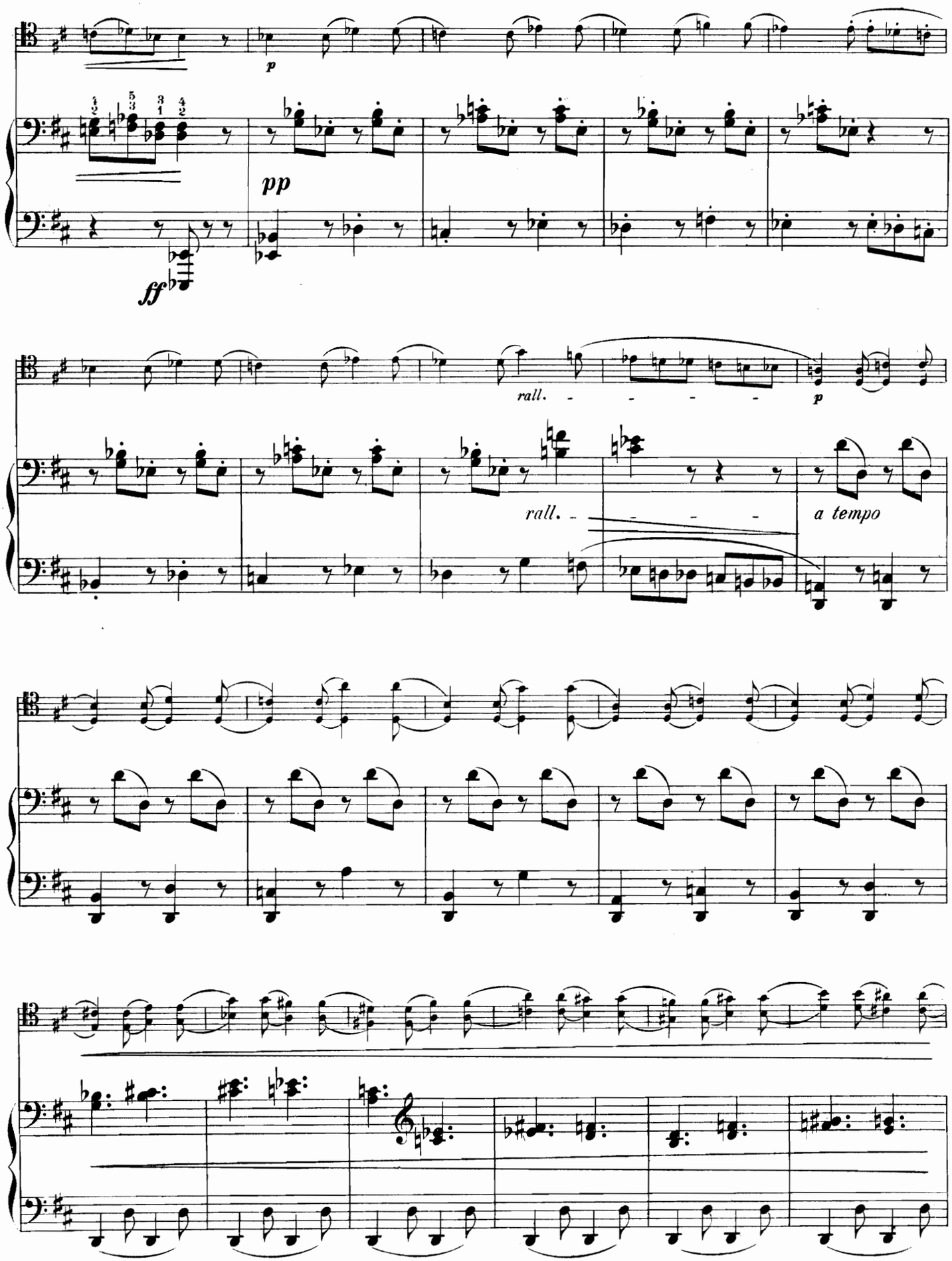
p
pp
ff
rall.
p
rall.
a tempo

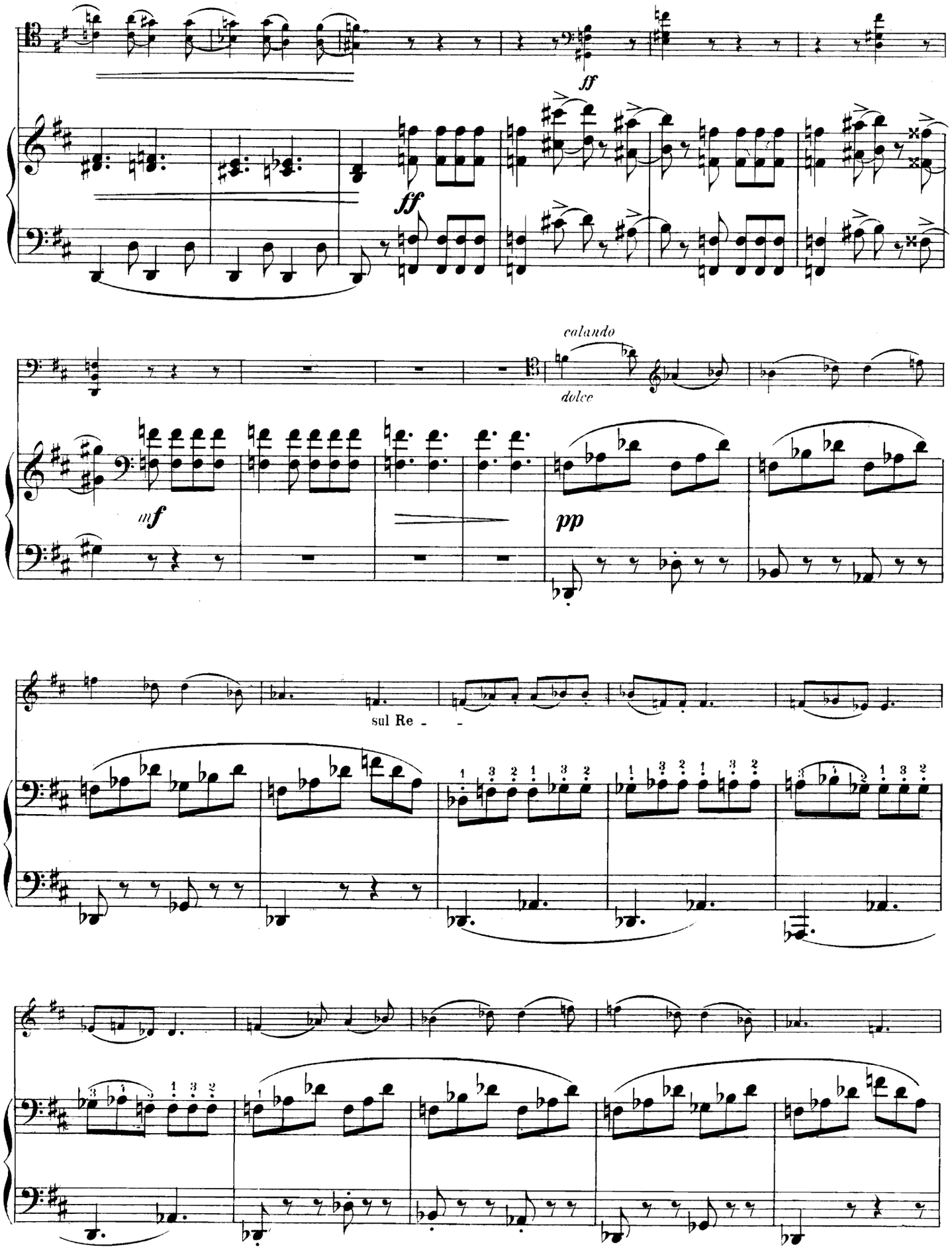
ff
ff
calando
dolce
mf
pp
sul Re - -

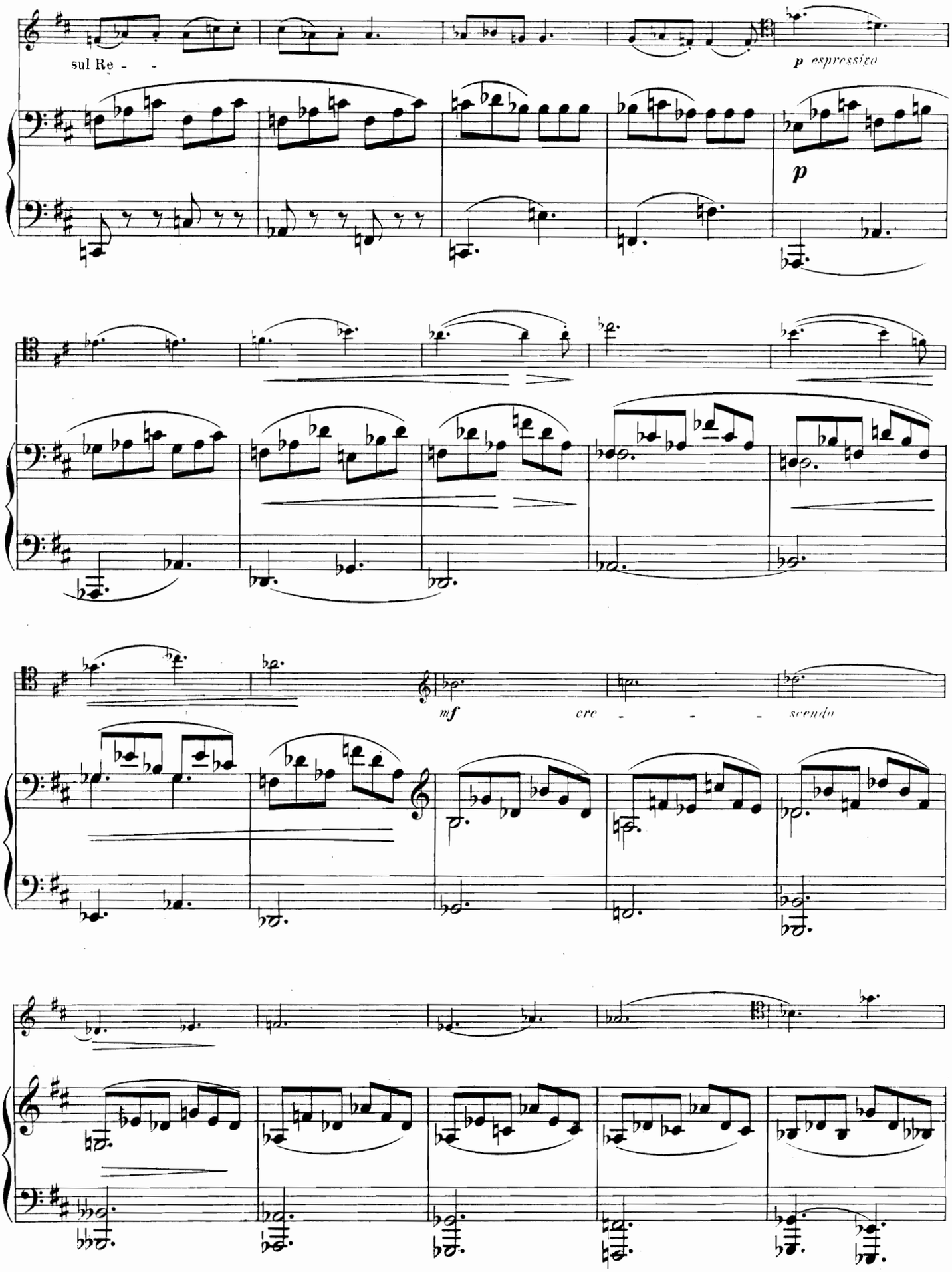
sul Re - -
p espressivo
p
mf
cre - - - scendo

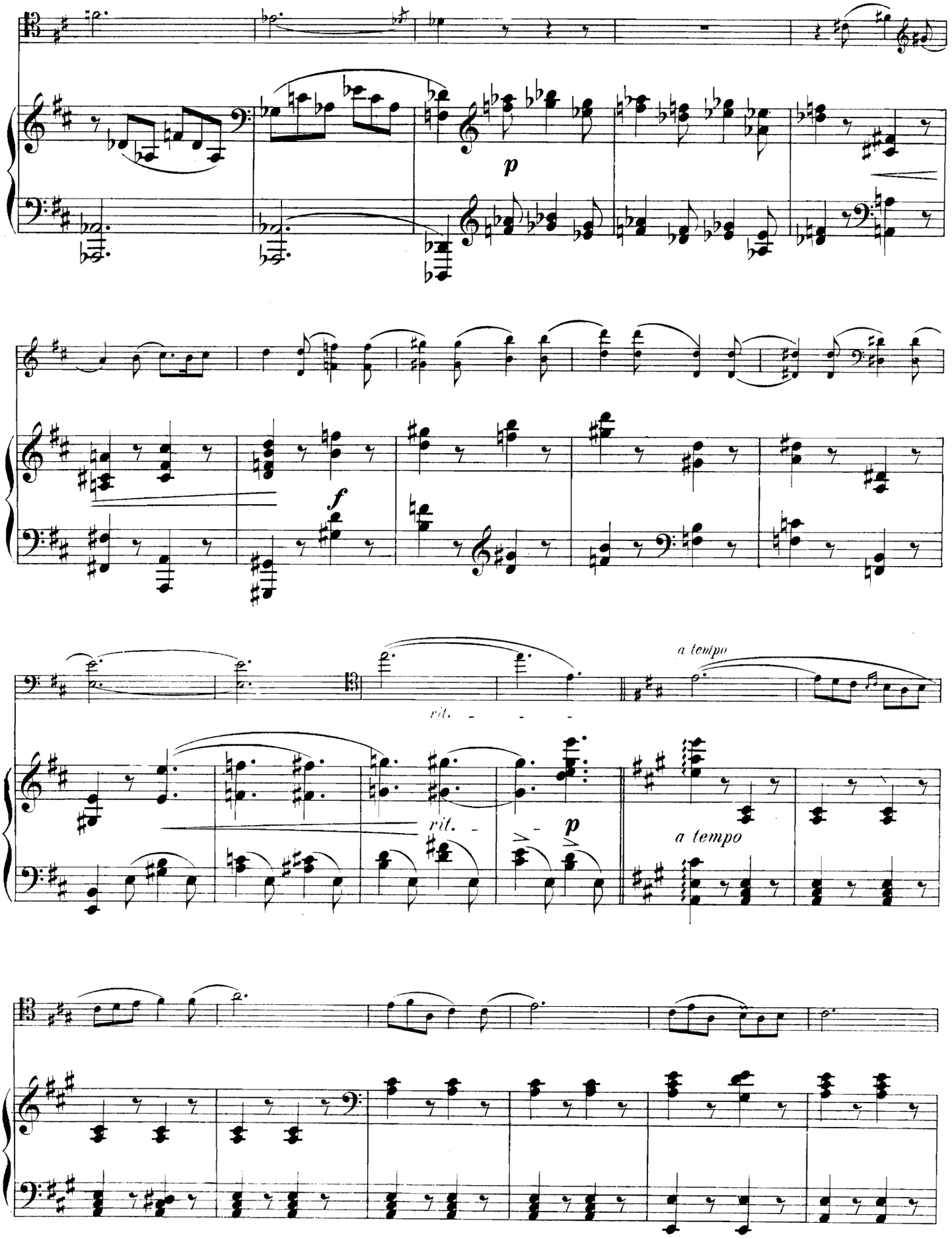
p
f
rit.
a tempo
rit.
p
a tempo

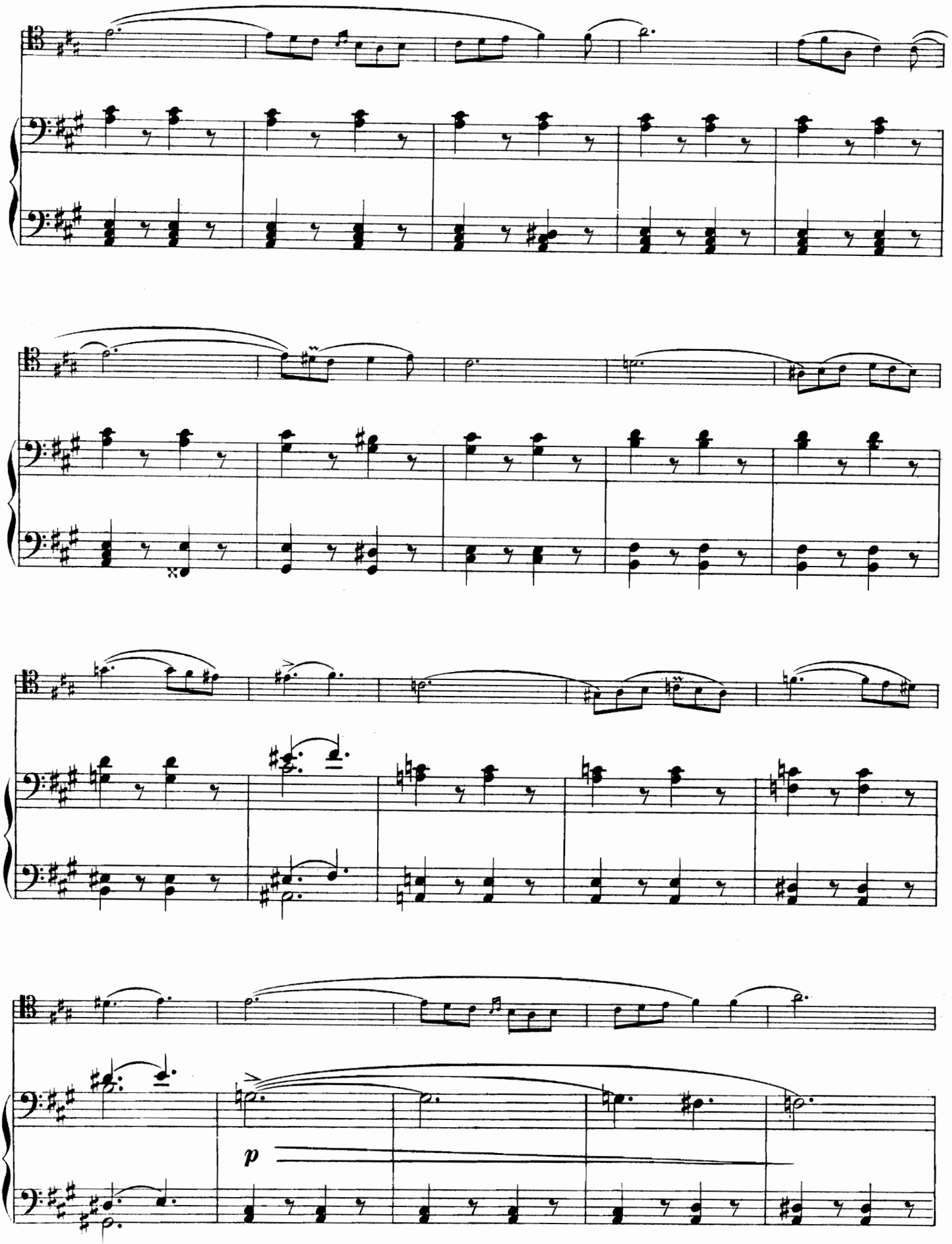
p

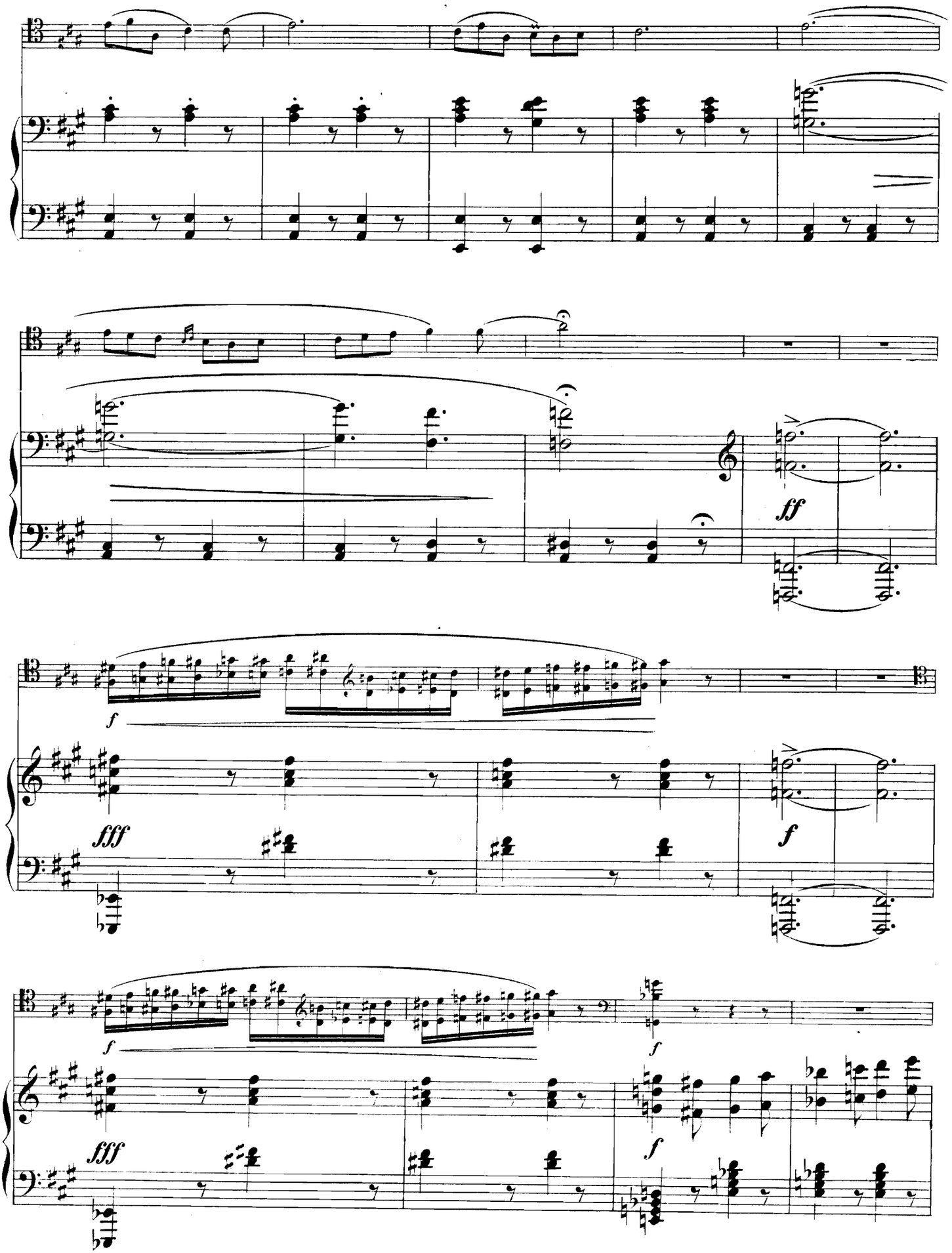
ff
f
fff
f
f
f
fff
f

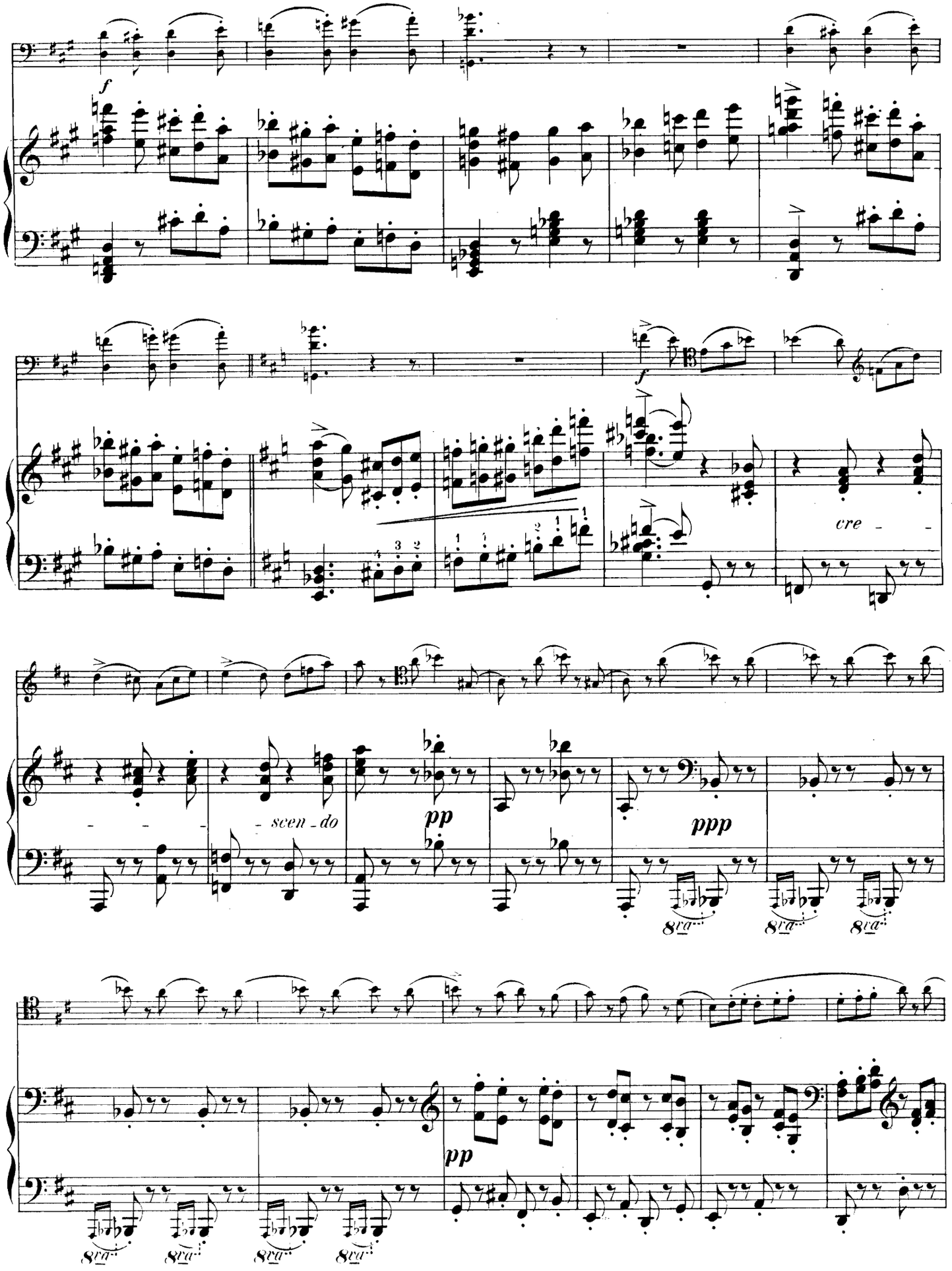
f
f
cre - - - - - scen - do
pp
ppp
8va
8va
8va
pp
8va
8va
8va
8va

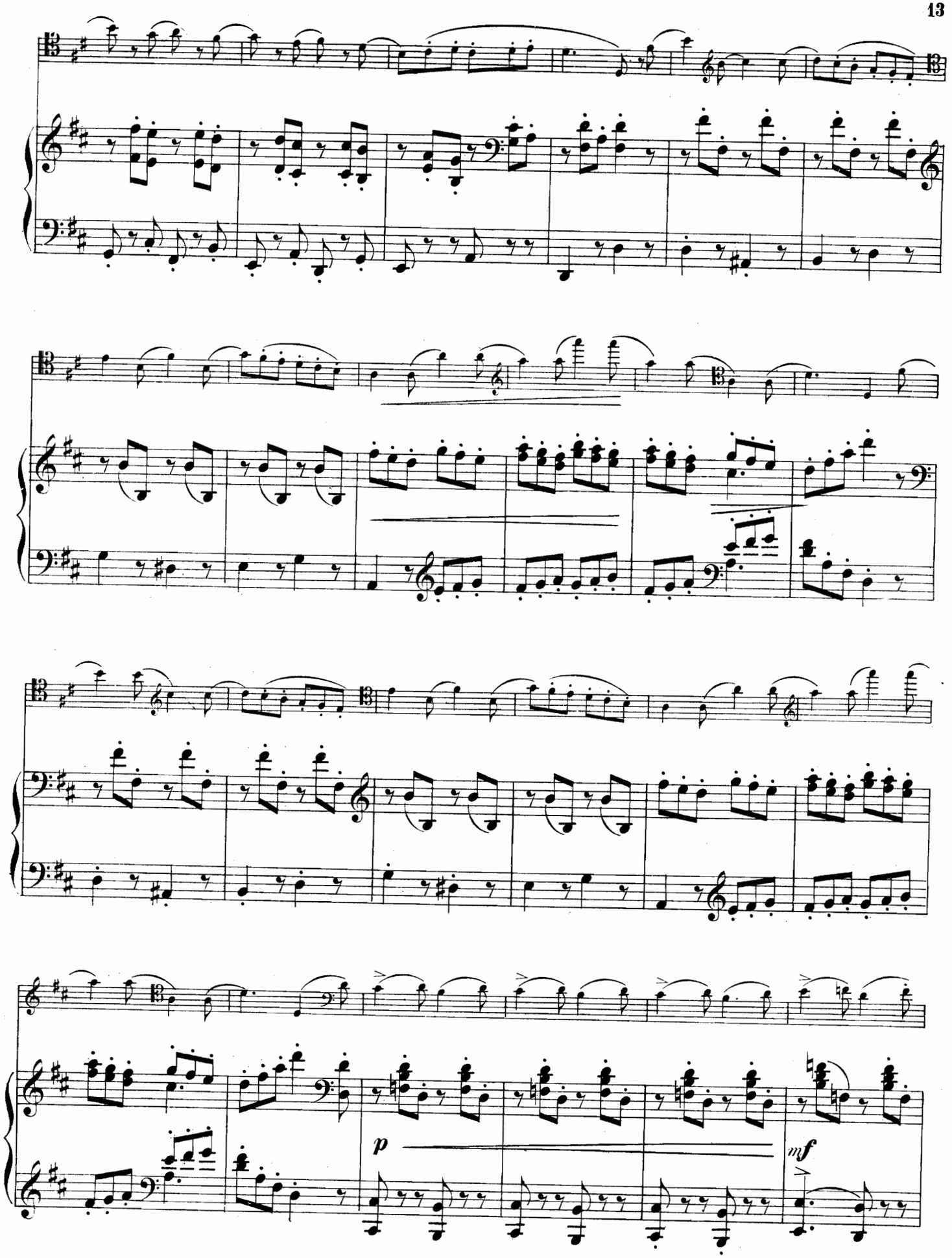
p
mf

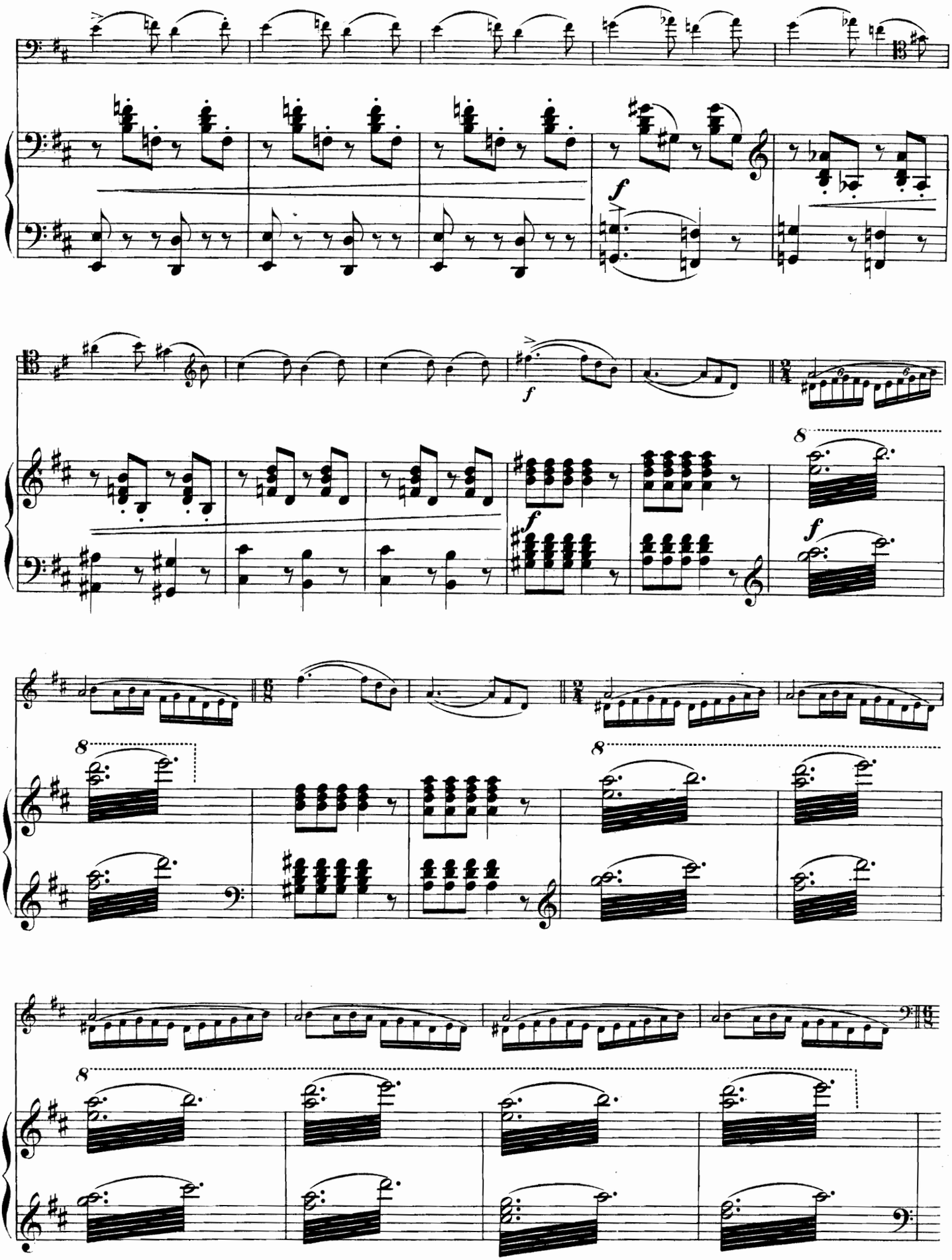
f
f
f
f
8
8
8
8

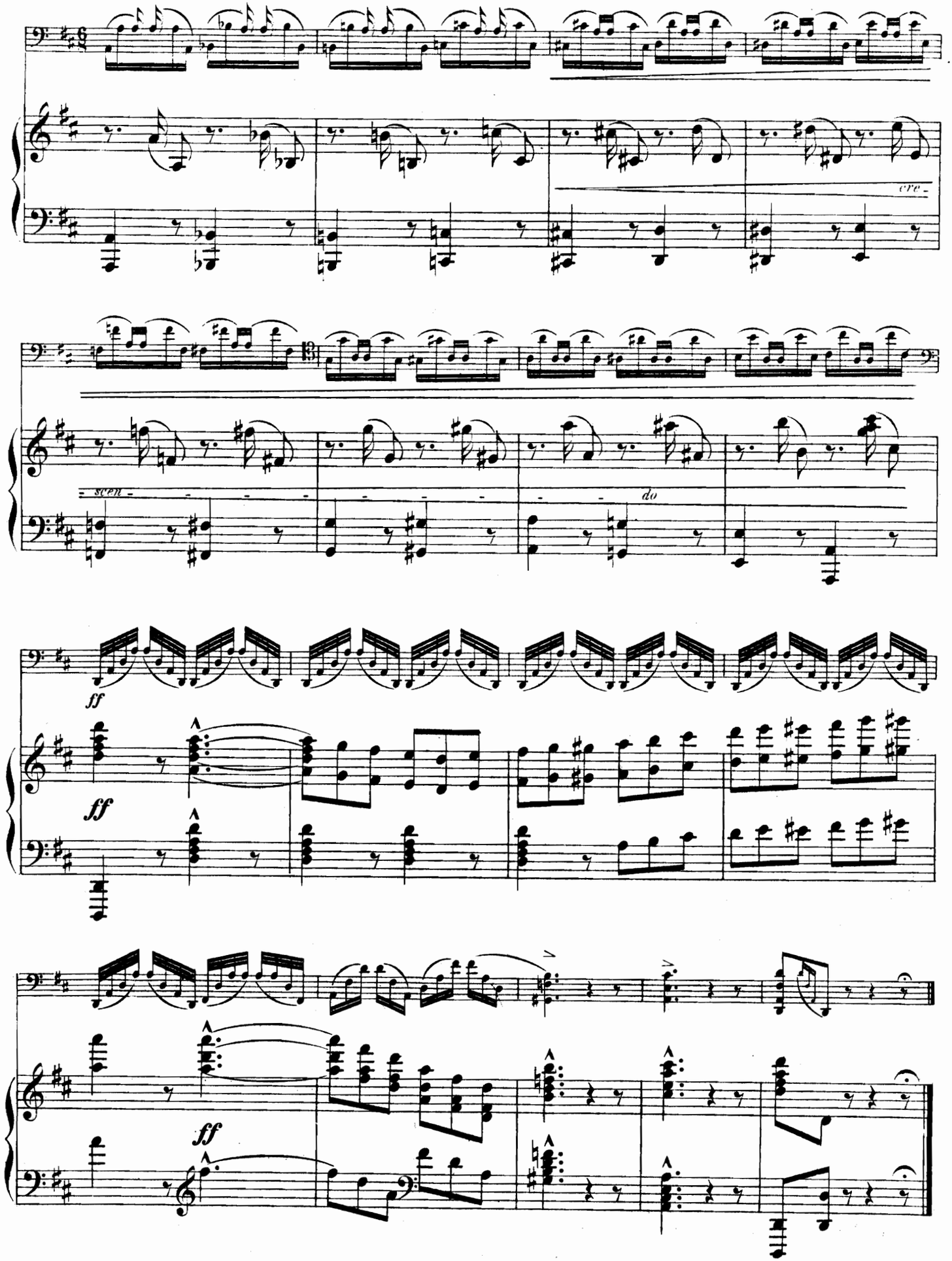
cre-
scen-
do
ff
ff
ff

Zeitgenössische Klaviermusik für Konzert und Salon.

(*s.* = schwer, *m.* = mittelschwer, *l.* = leicht.)

Feruccio Busoni

Op. 30a No. 1. **Kontrapunktisches Tanzstück** . . . . . ℳ 1.—
— No. 2. **Kleine Ballettszene III** „ 1.—
Praeludium und Fuge Esdur v. *J. S. Bach* für Pianoforte, z. Konzertgebr. frei bearb. „ 3.—

Alfred Grünfeld

Op. 31. **Menuetto** . . . . . ℳ 2.—
Op. 35. **Humoreske** . . . . . „ 2.50
Op. 36. **Mazurka** . . . . . „ 2.—
Op. 37. **Spanisches Ständchen** „ 2.—
Op. 38. **Barkarole** . . . . . „ 2.50
Op. 39. **Impromptu** . . . . . „ 2.—
Op. 40. **Etude** . . . . . „ 2.50

Theodor Leschetizky

Op. 36. **4 Morceaux.** Komplett ℳ 4.—
Aria, Gigue, Humoresque je „ 1.20
La Source . . . . . „ 1.80
Op. 37. **Valse-Caprice** . . . . „ 2.50
Op. 38. **Menuetto capriccioso — Mazurka Impromptu** je „ 2.50

Franz Liszt

Polonaise aus der Oper „**Eugen Onegin**" v. *P. Tschaikowsky* ℳ 3.—
Tarentelle d'*A. Dargomischsky* „ 3.—

Eduard Schütt

Op. 25. **Bluettes en forme de Valse.** Komplett . . . . ℳ 4.—
Daraus No. 10. Valse-Finale „ 1.50
Op. 35. **8 Praeludien.** Komplett „ 3.—
Dieselben einzeln . . je „ —.50
bis „ 1.—

Peter Tschaikowsky

Op. 37. **Sonate in G** . . . . . ℳ 8.—
Op. 43 No. 4a. **Marche miniature** (Siloti) . . . . . „ 1.—
Impromptu As dur (a. d. Nachlass) „ 1.20

Arthur Hinton

m. Op. 22. **4 Bagatelles.** Hommage à Th. Leschetizky. Komplett . . . . . ℳ 2.—
1. La Coquette. 2. Scène d'amour. 3. Rêverie — à deux. 4. La Capricieuse . . . . . je „ 1.—

Eduard Schütt

m. Op. 17. **Scènes de Bal.** Komplett . . . . . ℳ 3.—
Gavotte-Humoresque, Valse lente, Rococo, Mazurka . . . . . je „ 1.50

Mili Balakirew

ss. **Islamey.** Fantaisie orientale . . . . . ℳ 3.—

Alessandro Longo

ss. Op. 11. Tema con Variazioni . . . . . ℳ 2.50
Op. 12. Suite romantica. Completo . . . . . „ 2.—
s. Preludio . . . . . „ —.80
m. Romanza . . . . . „ —.80
s. Serenata . . . . . „ 1.20

Anton Arensky

Op. 42. **3 Morceaux.** Komplett ℳ 2.—
No. 1. Prélude . . . . . „ 1.—
No. 2. Romance . . . . . „ 1.—
No. 3. Etude . . . . . „ 1.20

Hugo Kaun

Op. 34 No. 1. **Menuett-Phantasie** ℳ 1.80
No. 2. **Walzer** . . . . . „ 2.—
No. 3. **Melodie-Etude** . „ 1.20
No. 4. **Oktaven-Etude** . „ 1.20

Eduard Nápravník

Op. 61. **Six Morceaux.**
m. Barcarolle ℳ 1.20. A la russe ℳ 1.80
Elegie ℳ 1.20. Mazurka . „ 1.50
Valse ℳ 1.50. Etude . . „ 1.50

Alfred Reisenauer

Op. 14. **Reisebilder.** Zu 4 Händen.
Am schwarzen See des Grimsel-Hospiz . . . ℳ 1.20
Am Staubbach . . . . „ 1.50
Mittagsstille am Brienzer See . . . . . „ 1.20

Richard Strauss

Op. 17 No. 2. **Ständchen.**
m. Uebertragung von *Richard Hofmann* . . ℳ 1.20
s. Uebertragung von *Felix vom Rath* . . . „ 1.20
ss. Konzert-Uebertragung von *Theodor Pfeiffer* . „ 1.80

E. Wolf-Ferrari

Op. 13. **Impromptus.** Komplett ℳ 2.50
Des dur. B dur. Fis moll je „ 1.20

Felix Woyrsch

Op. 48. **Metamorphosen.** Heft I ℳ 2.50
Heft II . . . . . „ 2.—
s. 1. Es dur – Es moll . . . „ 1.—
s. 2. G moll – alla Tarantella „ 2.—
s. 3. F moll – F dur . . . . „ 1.50
s. 4. As dur – F moll . . . „ 1.—

Alessandro Longo

Op. 13. **Suite** di stile antico. Completo . . . . . ℳ 3.—
s. 1. Aria con Variazioni . „ 2.—
m. 2. Sarabanda . . . . . „ 1.—
s. 3. Capriccio . . . . . „ 1.—

Adolph Henselt

m. Abschiedsklage. Melodie ℳ 1.—
m. Mon Chant du Cygne. Sérénade . . . . . „ 1.20
m. Sehnsucht. Melodie . . „ 1.—

Bernhard Scholz

Op. 52. **Skizzen.** 2 Hefte je ℳ 2.50
m. 1. Frühlingsglocken . „ —.80
s. 2. Entschluss . . . . „ 1.—
m. 3. Barkarole . . . . „ —.50
s. 4. Die Schmiede . . . „ —.80
m. 5. Scherzo . . . . . „ —.80
m. 6. Margareth . . . . „ —.80
m. 7. Elegie . . . . . „ —.80
m. 8. Nachklang . . . . „ —.50

Karl Nawratil

s. Op. 7. **Variationen** über ein eigenes Thema . . . ℳ 1.75
s. Op. 8. **3 Stücke.** 1. Scherzo. 2. Impromptu (Kanon). 3. Gavotte . . . . . „ 2.—
Op. 12. **4 Charakterstücke.**
s. 1. Praeludium . . . . „ 1.50
m. 2. Sarabande . . . . „ —.80
m. 3. Gigue . . . . . „ 1.—
s. 4. Passacaglia . . . . „ 1.—

Karl Nawratil

s. Op. 14. **3 Balladen** . . je ℳ 1.—
ss. Op. 15. **Variationen** über ein eigenes Thema . . . „ 3.—

Albert Gorter

Op. 17. **Stimmungsbilder.** Kplt. n. ℳ 3.—
m. Widmung ℳ —.80; Unruhe „ 1.20
m. Heller Morgen . . . . „ —.80
m. Träumerei . . . . . „ —.80
s. Uebermut . . . . . „ 1.50
s. Mondnacht . . . . . „ 1.—
s. Karneval . . . . . „ 1.80
s. Abschied u. Erinnerung „ 1.50

Giuseppe Martucci

Op. 74. **Trèfle à 4 feuilles** . . ℳ 2.—
m. Prélude . . . . . „ —.80
m. Mouvement de Valse . „ 1.—
m. Mouvement de Mazurka „ —.60
m. Mouvement de Polka . „ —.80

Alessandro Longo

m. Op. 17. **4 Morceaux** . . . ℳ 2.50
Romance 1.—. Barcarolle „ —.80
Minuetto —.80. Valse . „ 1.—
s. Op. 32. **Sonate** C moll . . „ 4.—

Eduard Schütt

Op. 36. **Poésies d'Automne.** Komplett . . . . . ℳ 4.—
s. Vision d'automne . . „ —.60
m. Au village . . . . . „ 1.20
m. Cantique d'amour . . „ 1.—
s. Valse Champêtre . . . „ 1.50
s. Epilogue . . . . . „ —.60

Ernst Baeker

Op. 15. **4 Klavierstücke.** Kplt. ℳ 3.—
Durch! ℳ 1.—. Intermezzo „ 1.50
Sehnsucht . . . . . „ 1.—
Mummenschanz . . . . „ 1.20

Alfred Tofft

m. Op. 25. **3 Phantasiestücke** ℳ 1.80
m. Op. 29. **Einsame Stunden.** Komplett . . . . . „ 2.—
Erinnerung, Träumerei je „ 1.—
Nachhall aus Norwegen . „ 1.—

Anton Arensky

m. **6 Klavierstücke** in Kanonform (Fremdes Leid. Widerspruch. Marsch. Sorglosigkeit. Geständnis. Sehnsucht) . . ℳ 2.—

Genari Karganoff

s. Op. 11. Gavotte . . . . ℳ 1.20
ss. Op. 12. Valse-Impromptu „ 1.50
s. Op. 14. 3me Mazurka . . „ 1.—
ss. Op. 16. Valse-Caprice . . „ 1.50
ss. Op. 17. 2me Tarentelle . „ 2.—
s. Op. 18. 2 Nocturnes . . . „ 1.50

Eduard Schütt

Op. 8. **5 Klavierstücke.** Kplt. ℳ 3.50
s. Humoreske . . . . . „ —.80
m. Ariette . . . . . „ —.60
m. Menuett . . . . . „ 1.—
s. Intermezzo . . . . . „ 1.—
s. Walzer . . . . . „ 1.20

Felix Woyrsch

m. Op. 44. **Improvisationen.** 2 Hefte. Komplett je ℳ 2.—
In ein Album . . . . . „ 1.—
Erinnerung . . . . . „ 1.—
Nächtlicher Ritt . . . . „ 1.20
Frühlingsgesang . . . . „ —.60
Notturno ℳ 1.—; Canzonetta „ —.60
Traumgesicht ℳ 1.—; Epilog „ 1.—

Max Laurischkus

Op. 17. **Skizzen.** Komplett . ℳ 2.50
m. Gruss ℳ —.60; Klage „ —.60
m. Schäferin und Schäfer „ —.60
m. Der Waldsee . . . . „ 1.—
m. Wiegenlied . . . . . „ —.60
m. Muntres Bächlein . . „ —.80
m. Entsagung . . . . . „ —.50

E. Wolf-Ferrari

m. Op. 14. **3 Klavierstücke.** Komplett . . . . . ℳ 2.—
Melodie, Capriccio, Romanze . . . . . je „ 1.20

Leander Schlegel

Op. 10. **3 Klavierstücke.** Kplt. ℳ 2.50
s. 1. Nachruf . . . . . „ 1.20
m. 2. Gretchen vor der Mater dolorosa . . „ —.80
s. 3. Phantasie-Walzer . „ 1.20
ss. Op. 11. **Zweite Ballade** . . „ 2.50

Ludwig Schytte

Op. 141. **6 Klavierstücke.** Kplt. ℳ 3.—
Cachucha, Harfenklänge, Rêve oriental, Aubade provençale, In der Nacht, Valse-Rêverie . . . je „ 1.—

W. H. Pommer

s. Op. 14. **Andante patetico con Variazioni** . . . . . ℳ 2.—

P. Tschaikowsky

Op. 51. **6 Morceaux.** Komplett ℳ 6.—
s. 1. Valse de salon . . „ 1.80
s. 2. Polka peu dansante „ 1.20
s. 3. Menuetto scherzoso „ 1.20
m. 4. Natha-Valse . . . „ 1.20
s. 5. Romance . . . . . „ 1.20
m. 6. Valse sentimentale . „ 1.20

Louis Brassin

s. 3me Barcarolle . . . . . ℳ 1.—
ss. Etude de Concert *(Ut maj.)* „ 2.—
s. Polka de la Princesse . . „ 1.75
ss. Toccata *(D moll)* für Orgel von Joh. Seb. Bach, für Pianoforte zum Konzertvortrag bearbeitet . . . „ 1.50
ss. 23. Mazurka v. Fr. Chopin, für den Konzertvortrag bearbeitet . . . . . „ 1.50

Eduard Schütt

Op. 28. **3 Morceaux.**
s. 1. Capriccioso . . . . . ℳ 1.50
m. 2. Canzonetta . . . . . „ 1.20
m. 3. Scherzino . . . . . „ 1.80
s. Op. 29. **Thème variéet Fugato** „ 2.—
Op. 32. **2 Morceaux.**
m. 1. Intermezzo scherzoso . „ 1.50
s. 2. Valse-Caprice . . . . „ 2.50

Serge Srebdolsky

ss. **Chant varié** . . . . . ℳ 4.—
ss. **Mosaïque** (Chansonnette, Scherzo, Berceuse, Romance, Valse, Romance, Mazurka, Berceuse, Scherzo, Elégie, Coda) . . . . „ 4.50

Verlag von

D. RAHTER in LEIPZIG.

C. G. Röder G. m. b. H., Leipzig.