ЭТЮДЫ и УПРАЖНЕНИЯ
ДЛЯ ФОРТЕПИАНО.

Беренс, Г. Соч. 61. Новая школа беглости пальцев. Тетр. I. II. III. IV.
— „ 66. 24 приготовительных упражнений. Тет. I.
— „ 70. 50 упражнений без октав, для начинающих. Тетр. I. II. III.
— „ 88. Школа гамм. Тетр. I. II. III.
— „ 89. Этюды для левой руки. Тетр. I. II.

Бертини, Г. Соч. 100. 25 легких этюдов для детей, у которых руки еще не могут взять октаву. Тетр. I. II.

Брамс, И. Упражнения (51). Тетр. I.

Бруннер, Хр. Соч. 23. 50 маленьких этюдов, написанных для детей, которые не могут еще взять октавы. Тетр. I. II. III. IV. V.

Галли, А. Арпеджированные аккорды от данной ноты в хроматическом порядке.

Дёринг, К. Соч. 25. Восемь октавных этюдов.
— „ 33. Двадцать этюдов. Тетр. I.

Дюверпуа, Ж. Соч. 168. Школа стиля. 20 этюдов.
— „ 176. Первоначальная школа. 25 элементарных этюдов.

Келер, Л. Соч. 50. Первые этюды, служащие технической основой виртуозности.
— „ 162. Этюды для начинающих.
— „ 163. Элементарные этюды.
— „ 190 Легчайшие упражнения.

Кесслер, И. К. Соч. 20. 15 избранных этюдов (Бусмейер). Тетр. I. II. III.
— „ 100. 25 этюдов. Тетр. 1, 2, 3, 4, 5, 6.

Лекуппэ, Ф. Соч. 17. **Азбука.** 25 очень легких этюдов (ред. **К. Лютш**)
— „ 20. **Беглость.** 25 этюдов („ „)
— „ 22. **Ритм.** 25 этюдов без октав („ „)
— „ 24. **Прогресс.** 25 легких этюдов („ „)

Лютш, К. Детские упражнения. Тетр. I.
— Новый сборник этюдов. Тетр. 1.
— Собрание мелодических упражнений. Тетр. I.
— Школа для левой руки. Тетр. I.
— Школа трелей. Тетр. I.

Мюллер, А. Инструктивные пьесы, распол. в порядке трудности. Т. I. II.

Пледи, Л. Гаммы в терциях, секстах и октавах во всех мажорных и минорных тонах.

Пахульский, Г. Октавный этюд.

Хеллер, С. Соч. 45. 25 мелодических этюдов. Тетр. I. II. III.
— „ „ „ „ в одном томе. (Т. 180).
— „ 46. 30 прогрессивных этюдов. Тетр. I. II. III.

НН-4506

ГОСУДАРСТВЕННОЕ ИЗДАТЕЛЬСТВО
МУЗЫКАЛЬНЫЙ СЕКТОР
Москва
1924

VORSTUDIEN

für

Pianofortespieler.

No 1.

Allegro M. M. ♩.= 88.

H. Berens, Op. 66. Heft 1.

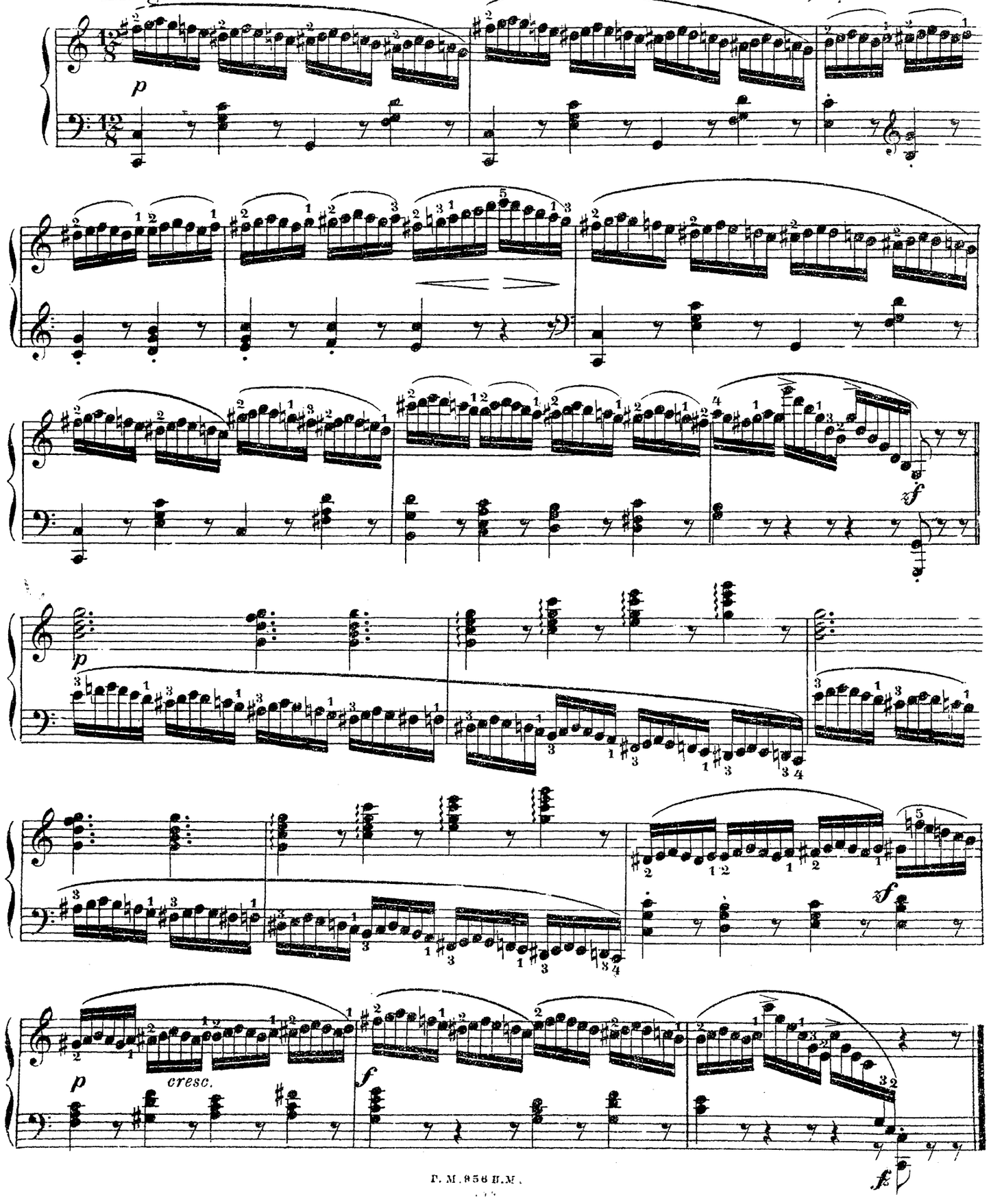

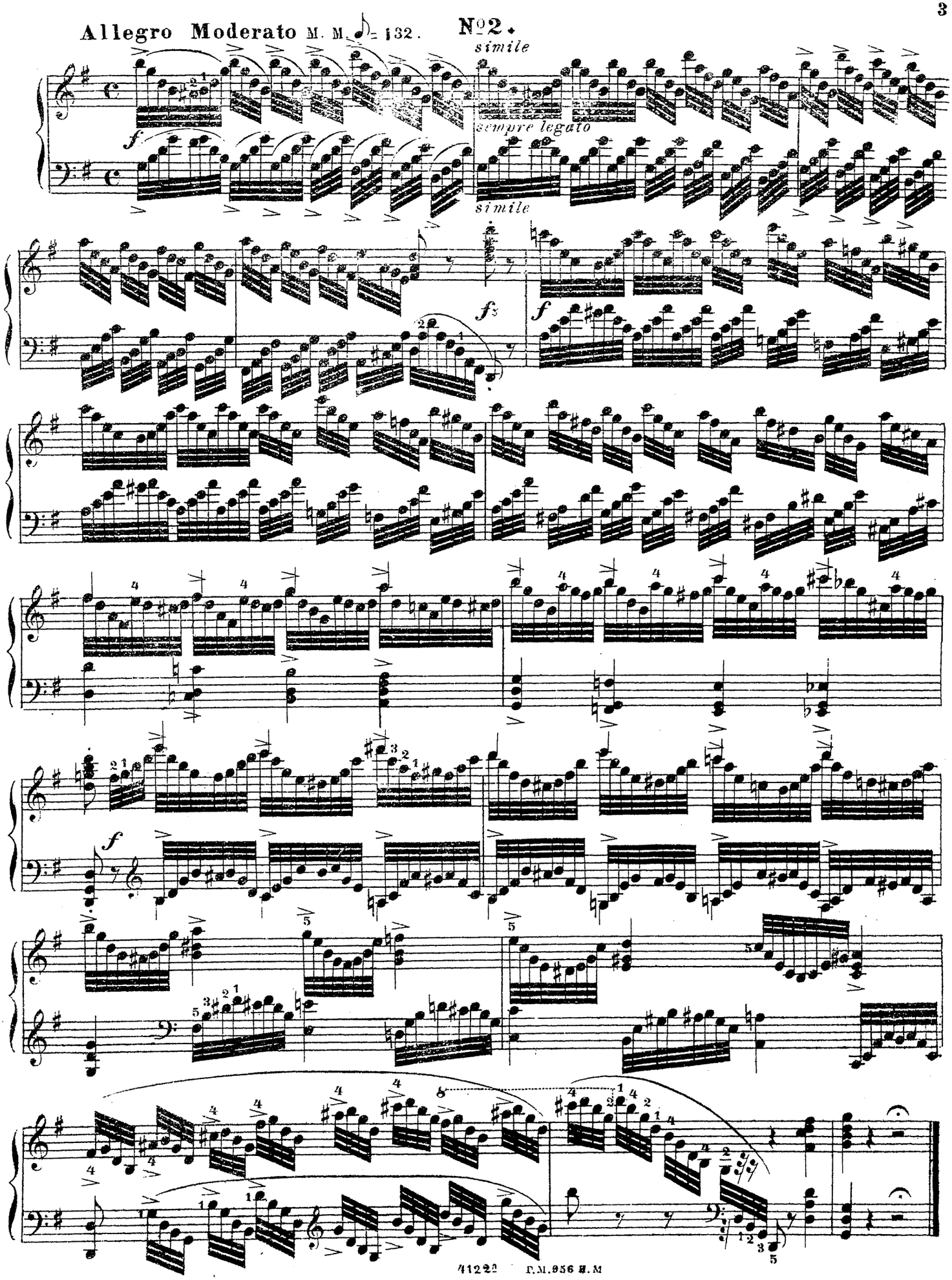
Allegro Moderato M. M. ♪ = 132.
No 2.
simile
sempre legato
simile
f
f
f
f
f

No. 3.

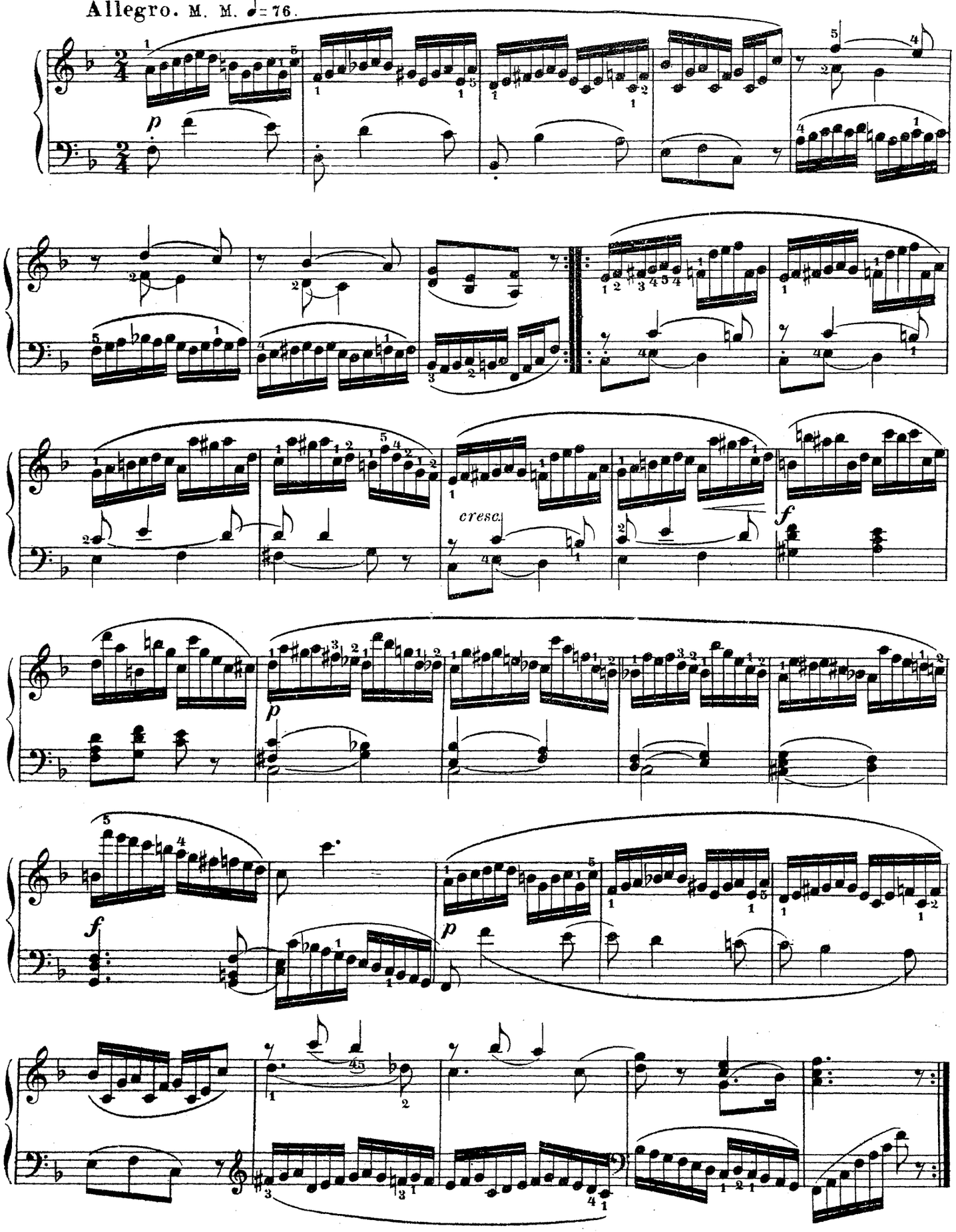

N° 4.

Allegro moderato. M. M. ♩ = 100

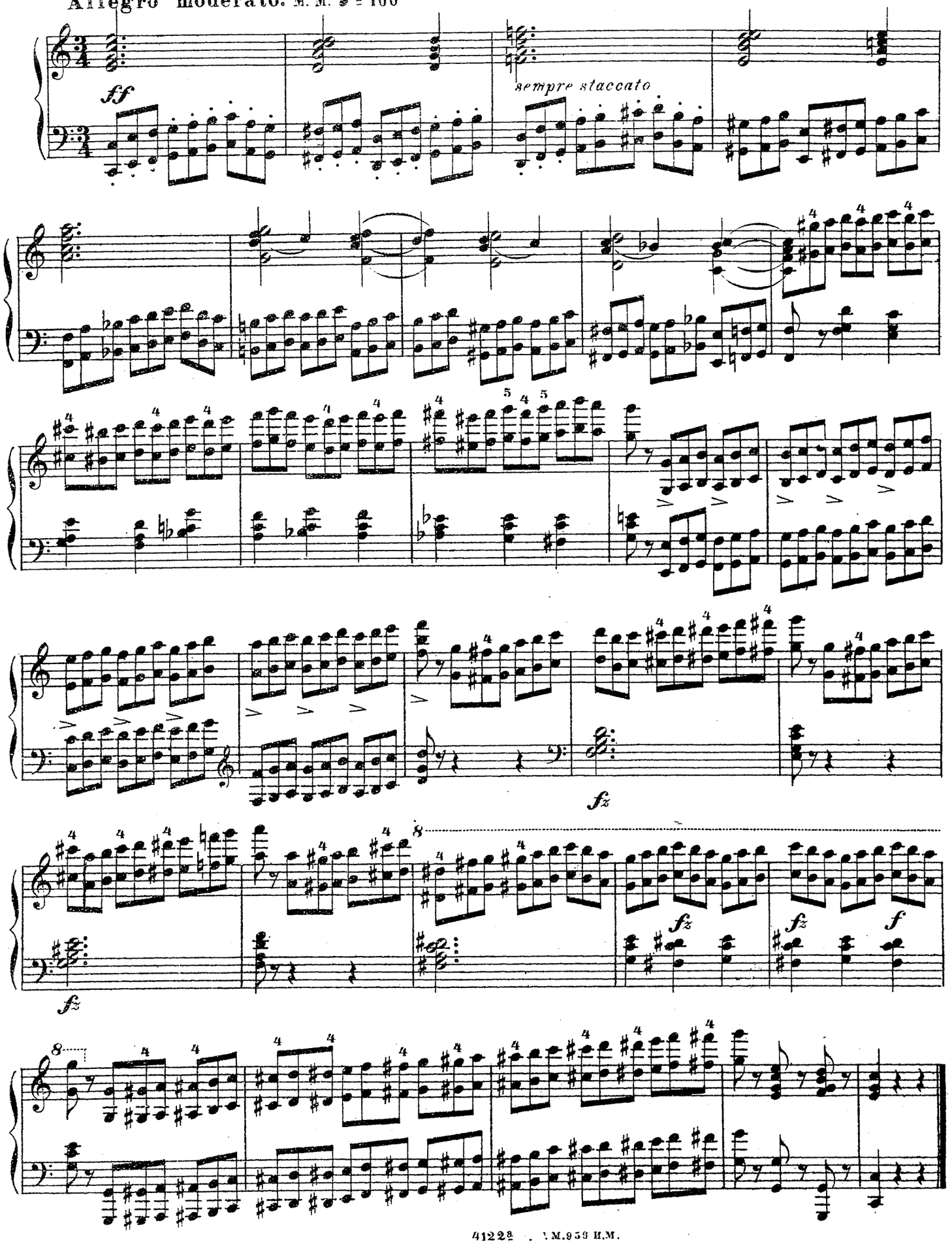

№ 5.

Cantabile. M. M. ♩= 126.

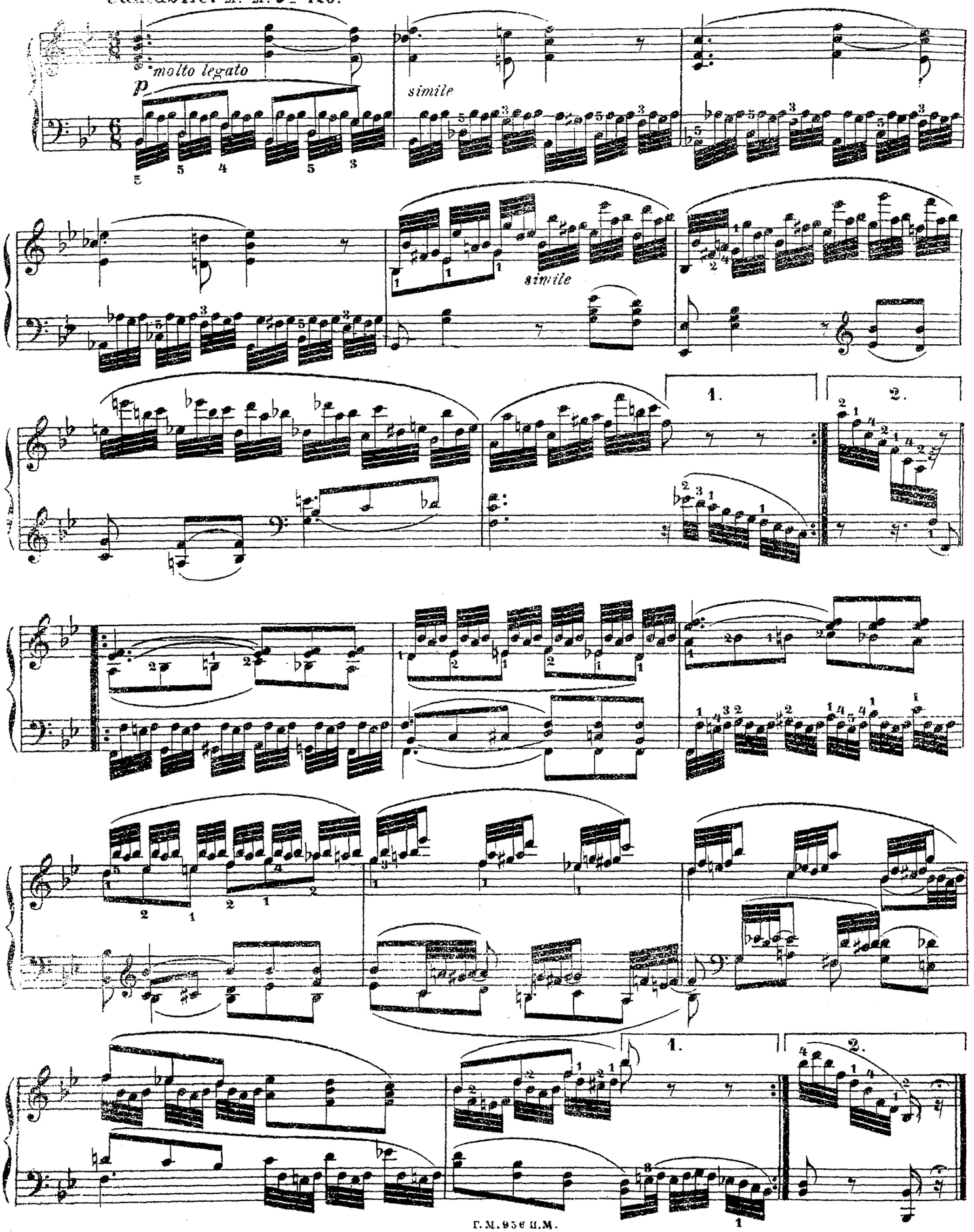

№ 6.

Allegro vivace. M. M. ♩ = 88.

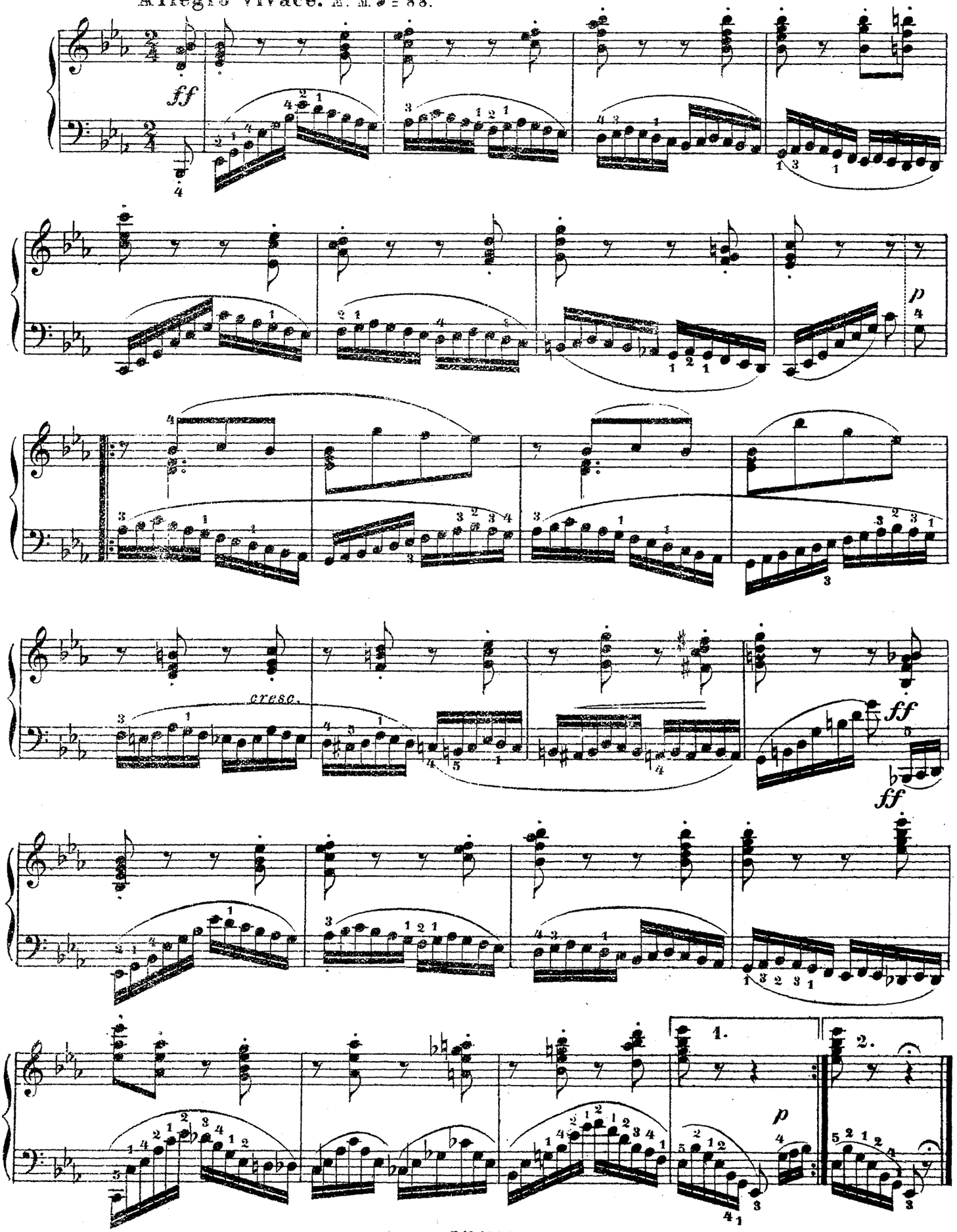

N° 7.

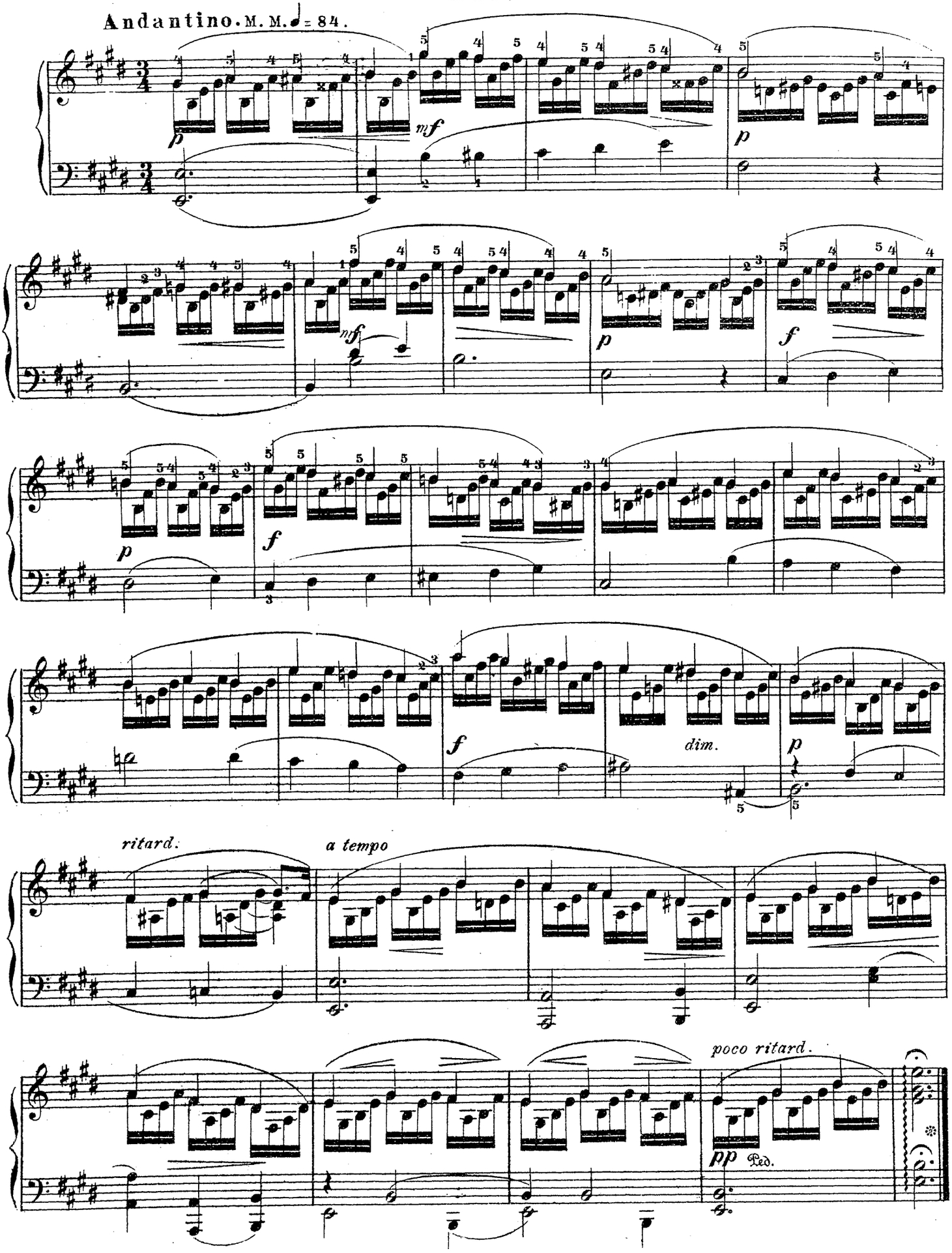
Andantino. M. M. ♩ = 84.
p
mf
p
mf
f
p
f
p
f
dim.
p
ritard.
a tempo
poco ritard.
pp
Ped.

Allegro scherzando. M. M. ♩=69. № 8.

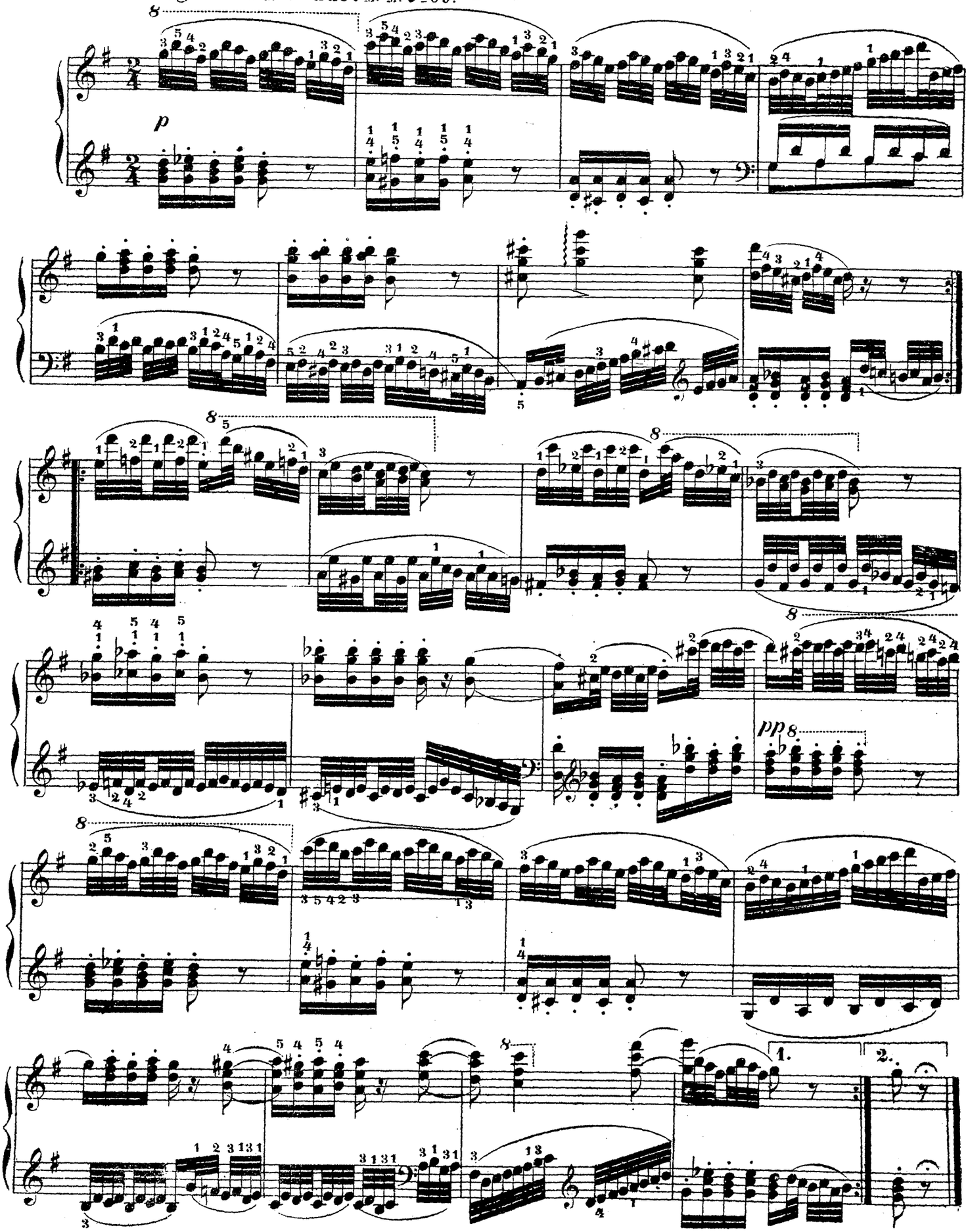

№ 9.

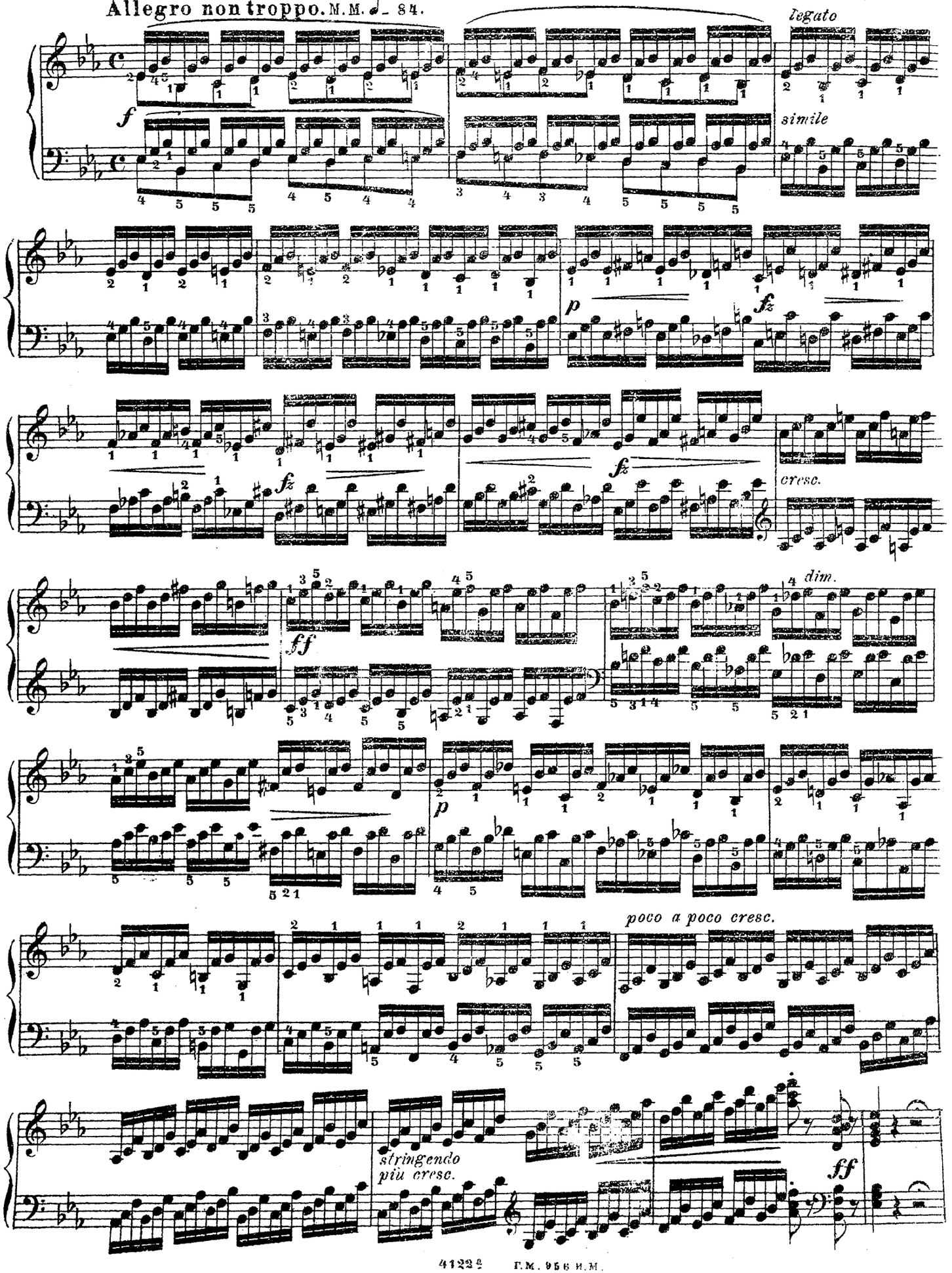
Allegro non troppo. M.M. ♩= 84.
legato
simile
cresc.
dim.
poco a poco cresc.
stringendo
più cresc.

Andante grazioso. M. M. ♪ 112. № 10.

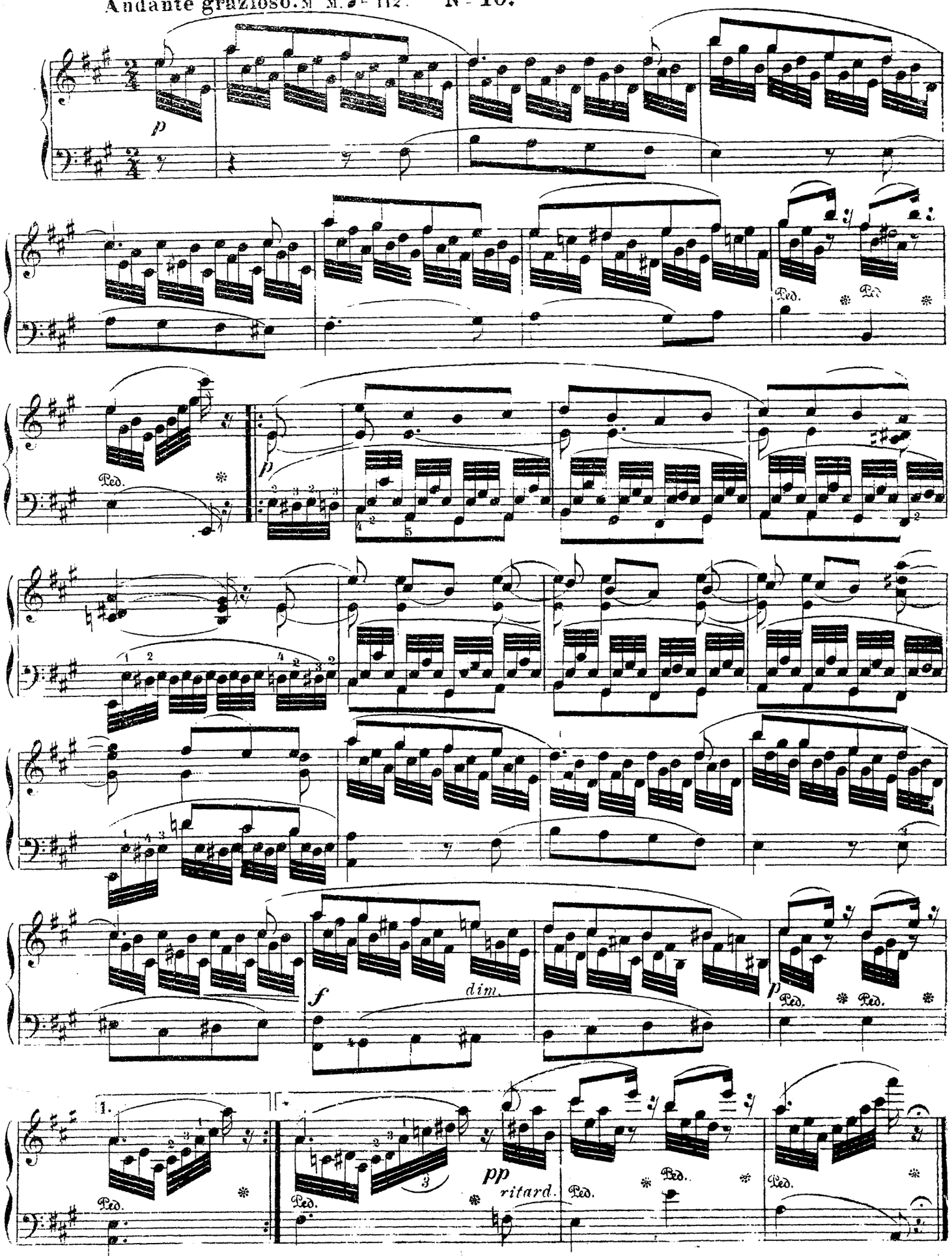

Нотопеч. Музсектора Гиз'а
Г. М. 956 И. М.
Главлит. Москва №24926 Тир. 5000 экз.

ЭТЮДЫ и УПРАЖНЕНИЯ
ДЛЯ ФОРТЕПИАНО.

Беренс, Г. Соч. 61. Новая школа беглости пальцев. Тетр. I. II. III. IV.
— „ 66. 24 приготовительных упражнений. Тет. I. II.
— „ 70. 50 упражнений без октав, для начинающих. Тетр. I. II. III.
— „ 88. Школа гамм. Тетр. I. II. III.
— „ 89. Этюды для левой руки. Тетр. I. II.

Бертини, Г. Соч. 100. 25 легких этюдов для детей, у которых руки еще не могут взять октаву. Тетр. I. II.

Брамс, И. Упражнения (51). Тетр. I.

Бруннер, Хр. Соч. 23. 50 маленьких этюдов, написанных для детей, которые не могут еще взять октавы. Тетр. I. II. III. IV. V.

Галли, А. Арпеджированные аккорды от данной ноты в хроматическом порядке.

Дёринг, К. Соч. 25. Восемь октавных этюдов.
— „ 33. Двадцать этюдов. Тетр. I.

Дювернуа, Ж. Соч. 168. Школа стиля. 20 этюдов.
— „ 176. Первоначальная школа. 25 элементарных этюдов.

Келер, Л. Соч. 50. Первые этюды, служащие технической основой виртуозности.
— „ 162. Этюды для начинающих.
— „ 163. Элементарные этюды.
— „ 190. Легчайшие упражнения.

Кесслер, И. К. Соч. 20. 15 избранных этюдов (Вусмейер). Тетр. I. II. III.
— „ 100. 25 этюдов. Тетр. 1, 2, 3, 4, 5, 6.

Лекуппэ, Ф. Соч. 17. **Азбука.** 25 очень легких этюдов (ред. **К. Лютш**)
— „ 20. **Беглость.** 25 этюдов („ „)
— „ 22. **Ритм.** 25 этюдов без октав („ „)
— „ 24. **Прогресс.** 25 легких этюдов („ „)

Лютш, К. Детские упражнения. Тетр. I.
— Новый сборник этюдов. Тетр. I.
— Собрание мелодических упражнений. Тетр. I.
— Школа для левой руки. Тетр. I.
— Школа трелей. Тетр. I.

Мюллер, А. Инструктивные пьесы, распол. в порядке трудности. Т. I. II.

Пледи, Л. Гаммы в терциях, секстах и октавах во всех мажорных и минорных тонах.

Пахульский, Г. Октавный этюд.

Хеллер, С. Соч. 45. 25 мелодических этюдов. Тетр. I. II. III.
— „ „ „ „ в одном томе. (Т. 180).
— „ 46. 30 прогрессивных этюдов. Тетр. I. II. III.

ГОСУДАРСТВЕННОЕ ИЗДАТЕЛЬСТВО
МУЗЫКАЛЬНЫЙ СЕКТОР
Москва
1924

№ 5646—3½ л.

VORSTUDIEN
für
PIANOFORTESPIELER.

Vivace. M. M. ♩ = 100. **№ 11.** H. Berens. Op. 66. Heft 2.

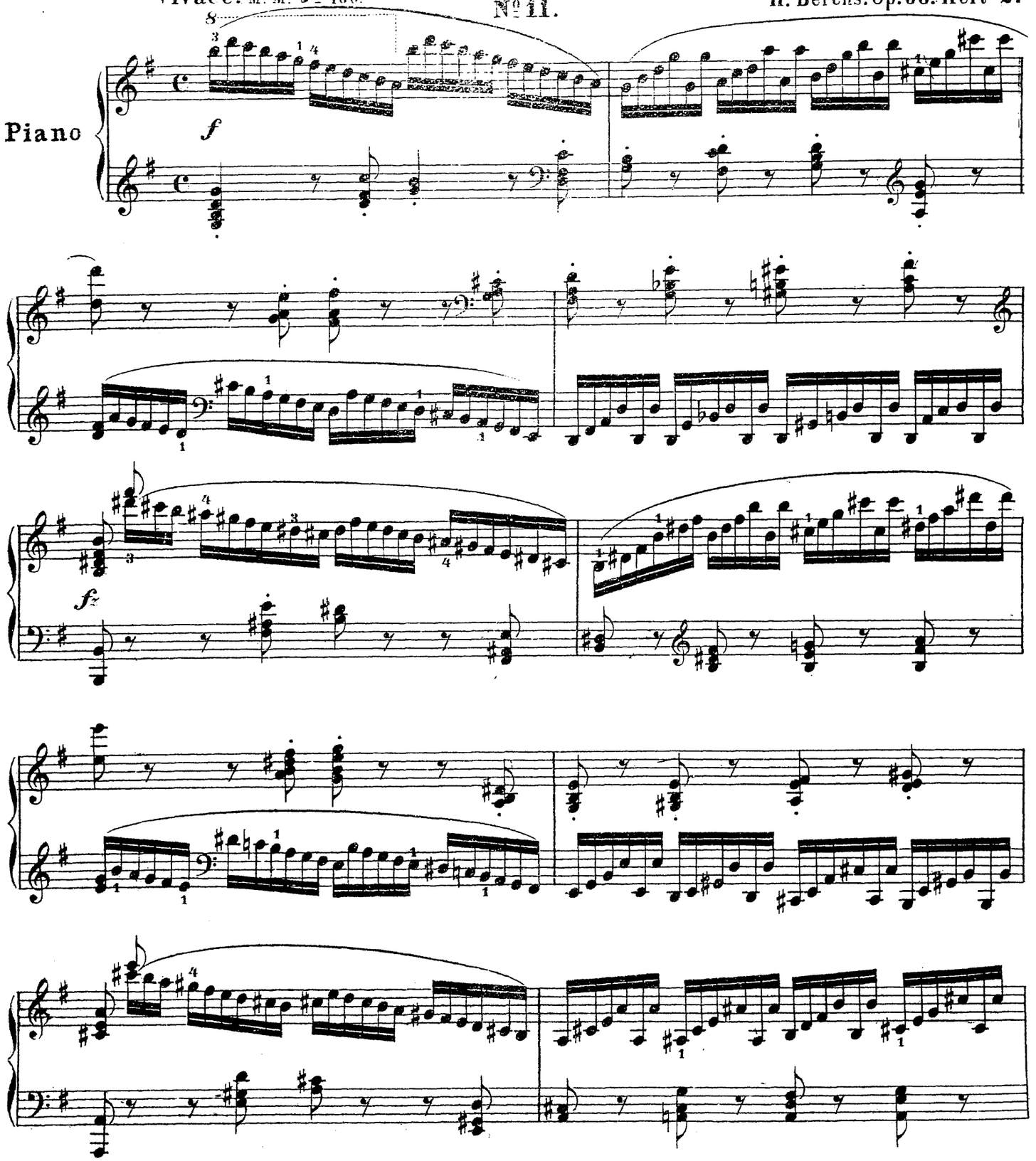

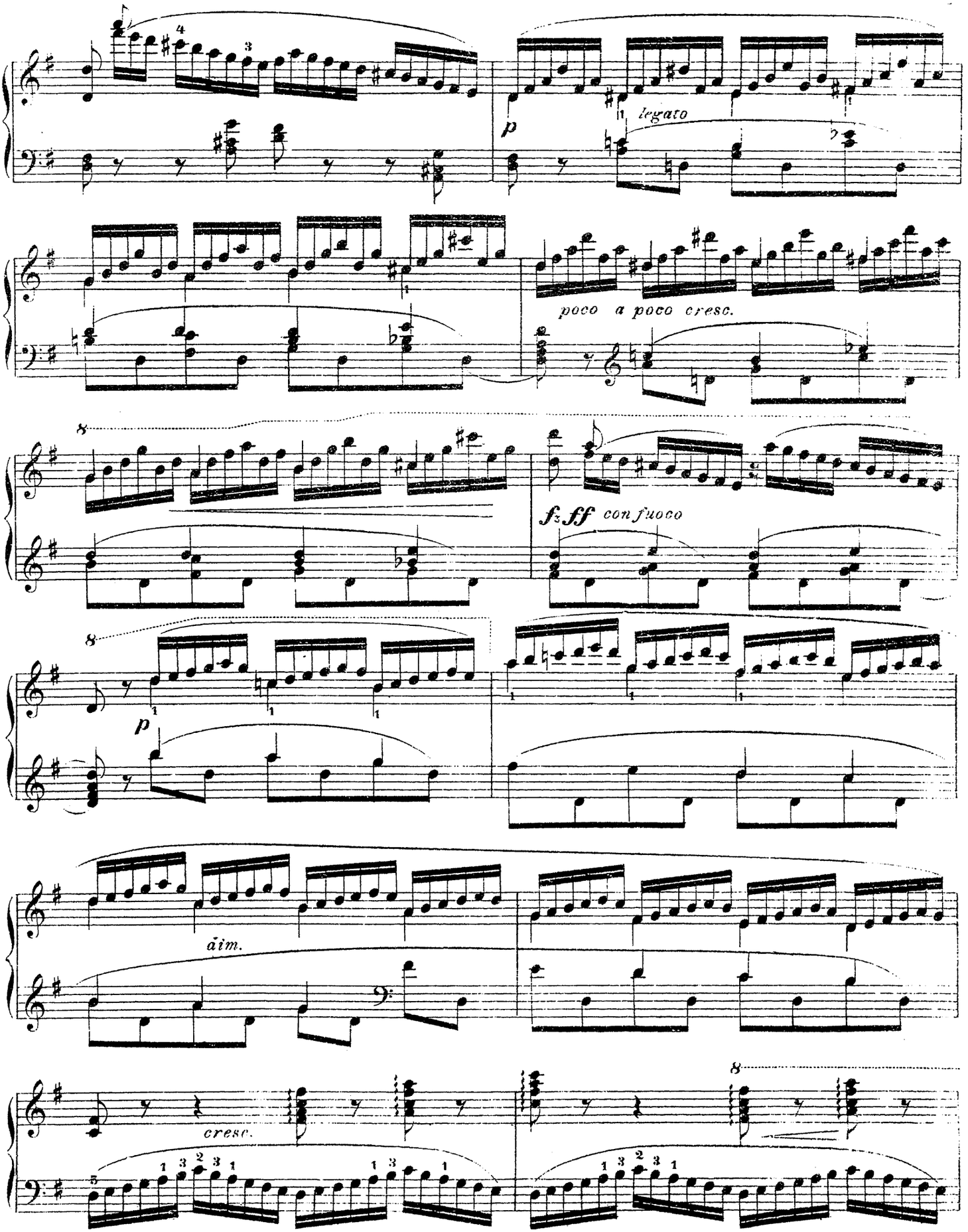
p
legato
poco a poco cresc.
fz ff con fuoco
p
dim.
cresc.

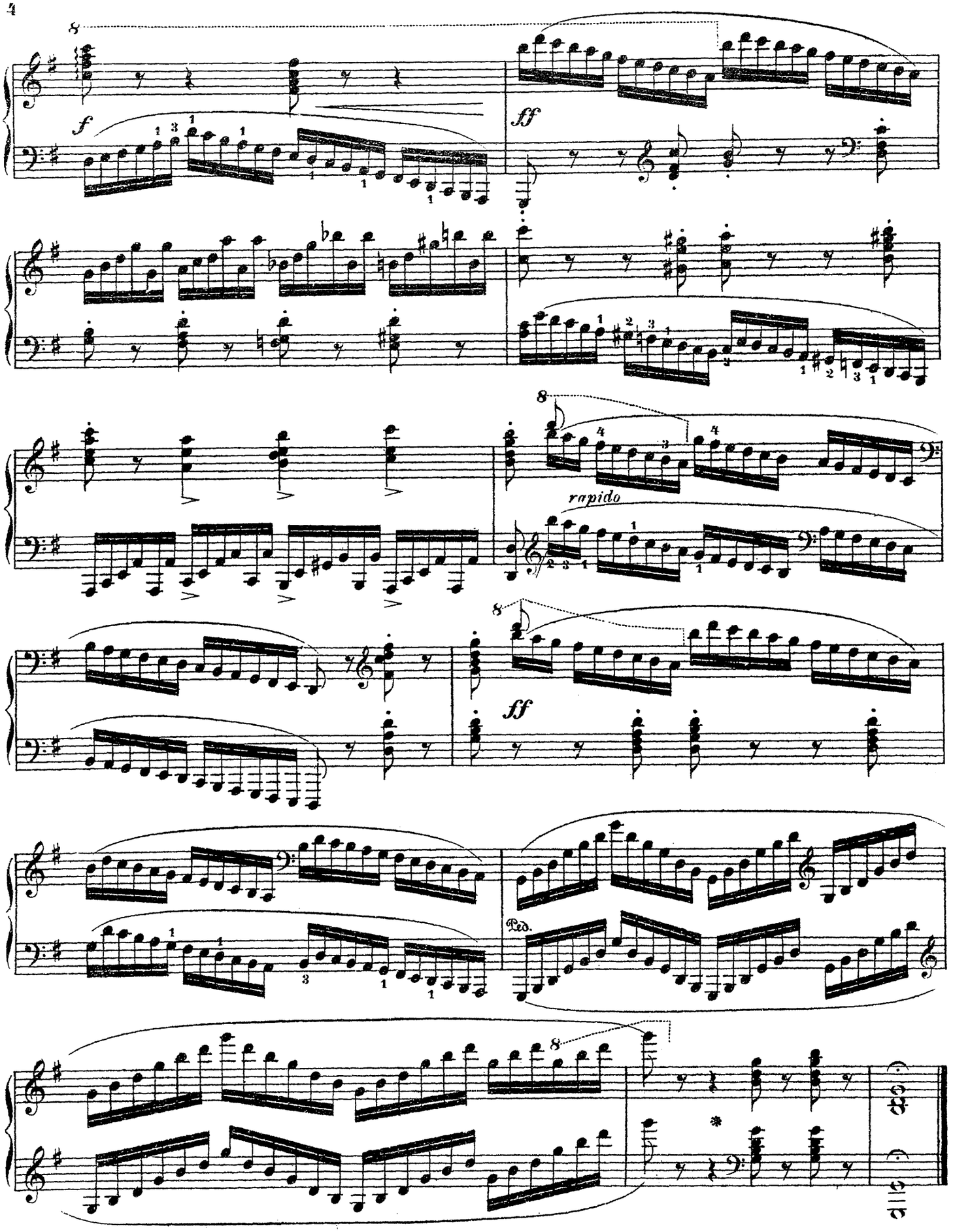
8
f
ff
8
rapido
8
ff
Ped.
8
*

N° 12.

Allegro risoluto. M. M. ♩= 112.

ff *marcato*

ff

p leggiero

f

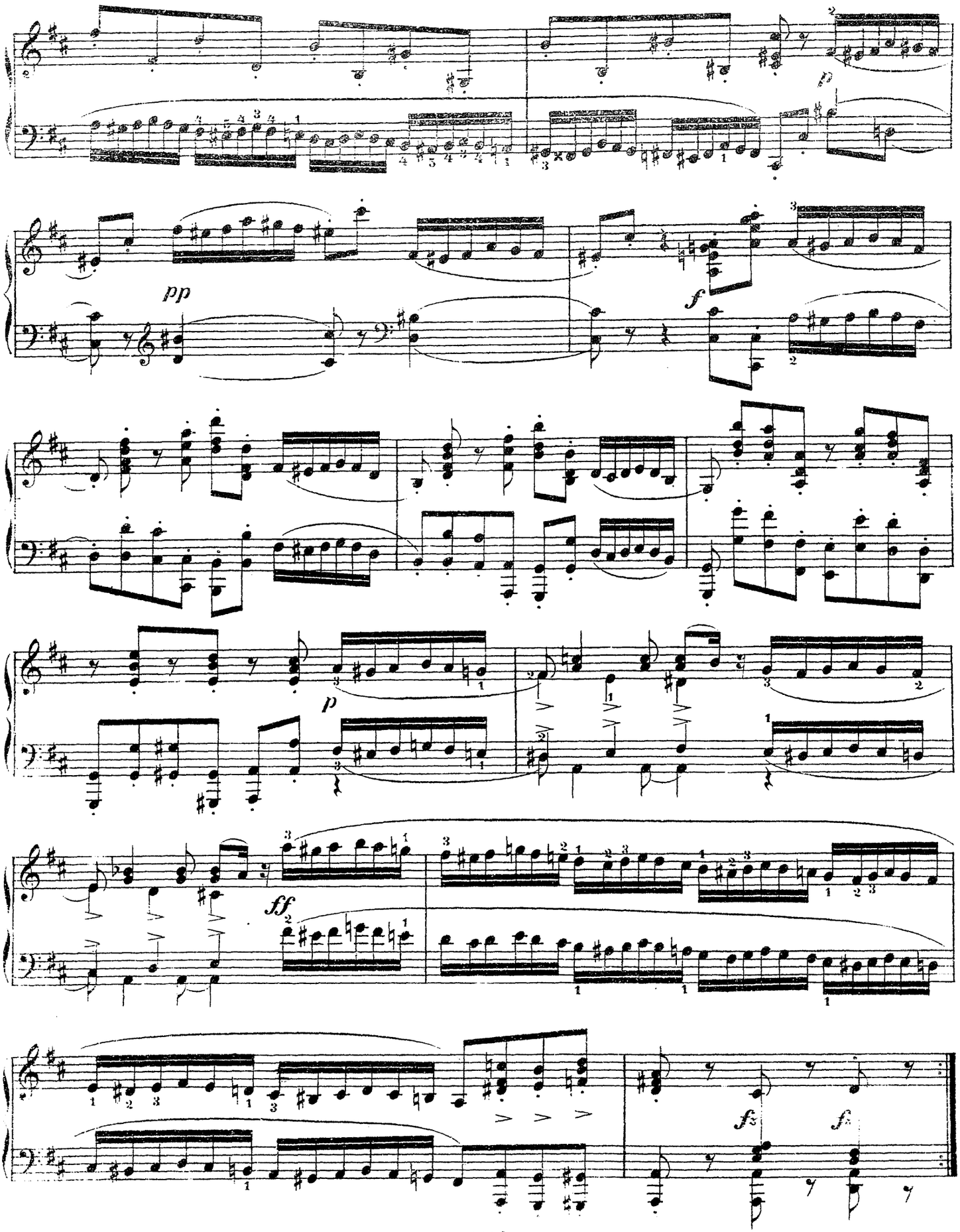
pp
f
p
ff
f
f

Vivace. M.M. ♩ = 72.

№ 13.

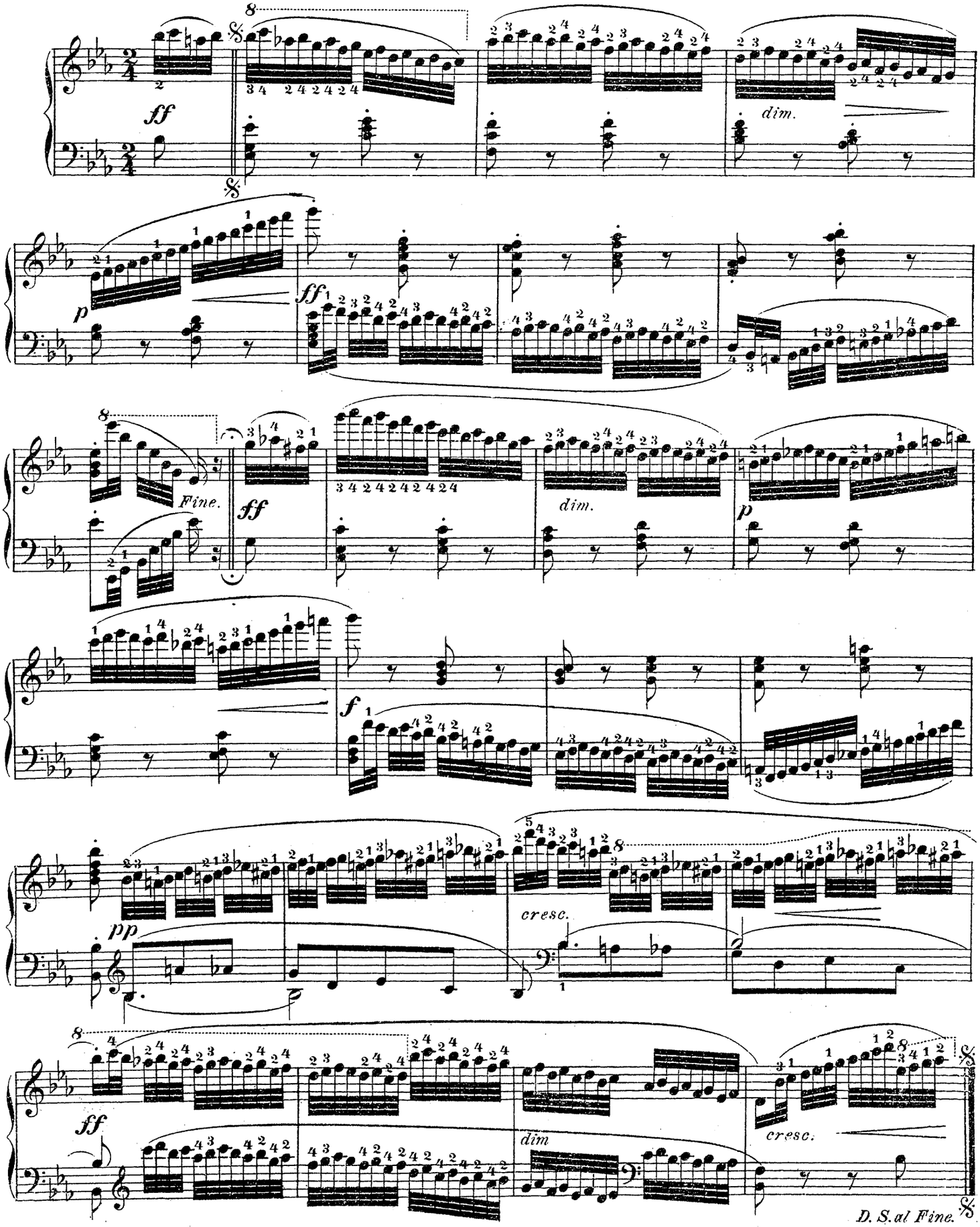

№ 14.

Andantino. M.M. ♩= 66.

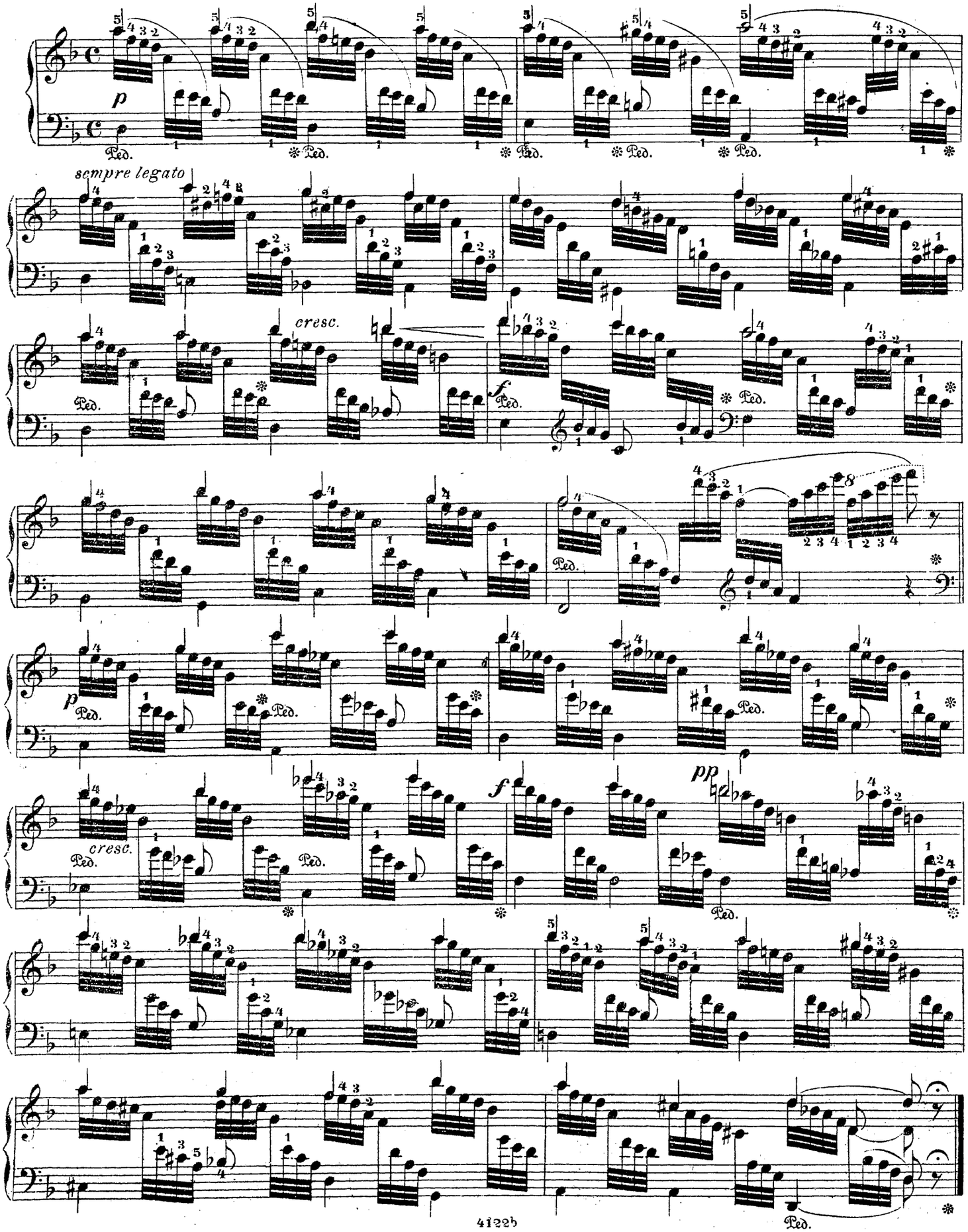

№15.

Allegro. M.M. ♩= 104.

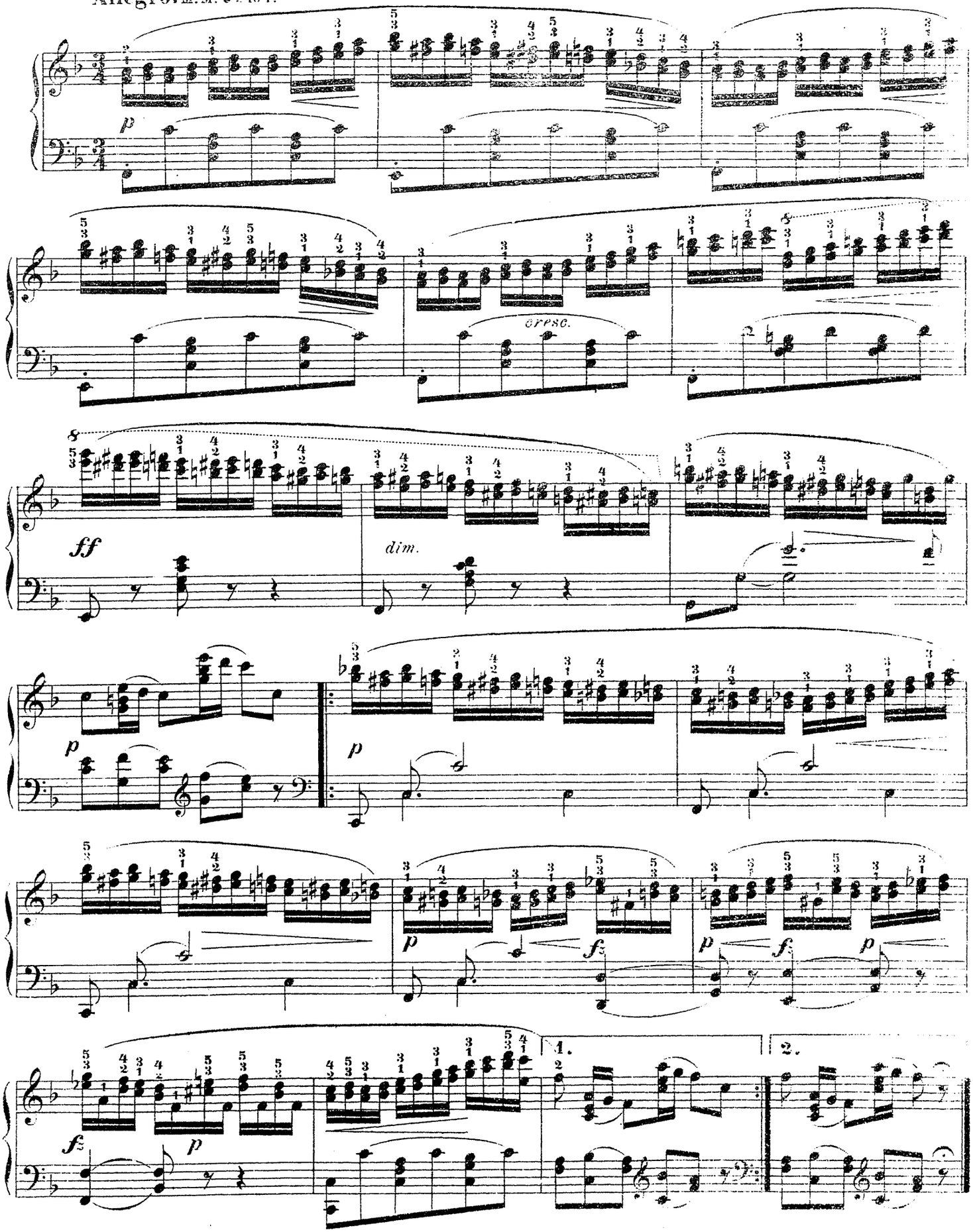

№ 16.

Allegretto. M. M. ♩= 56.

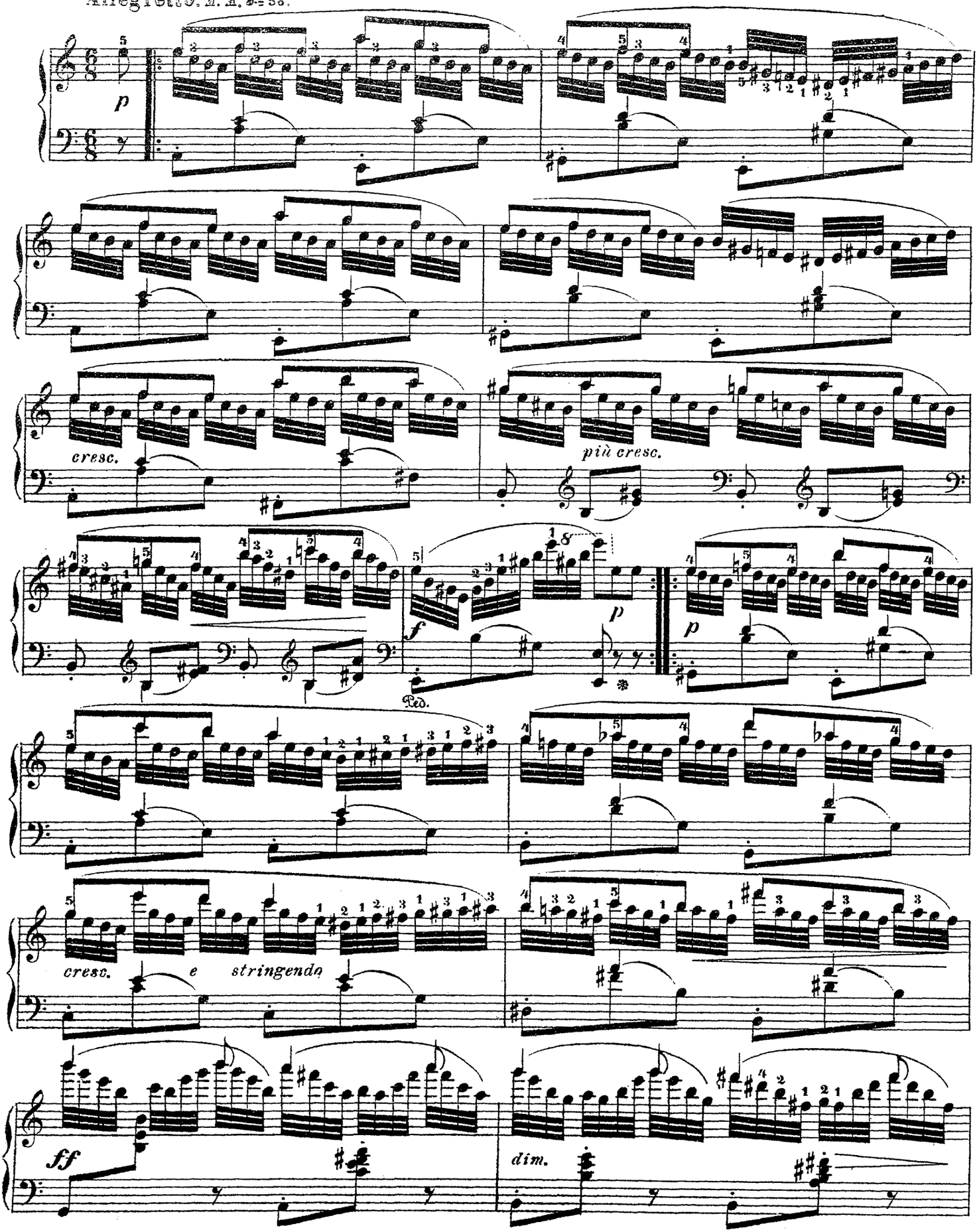

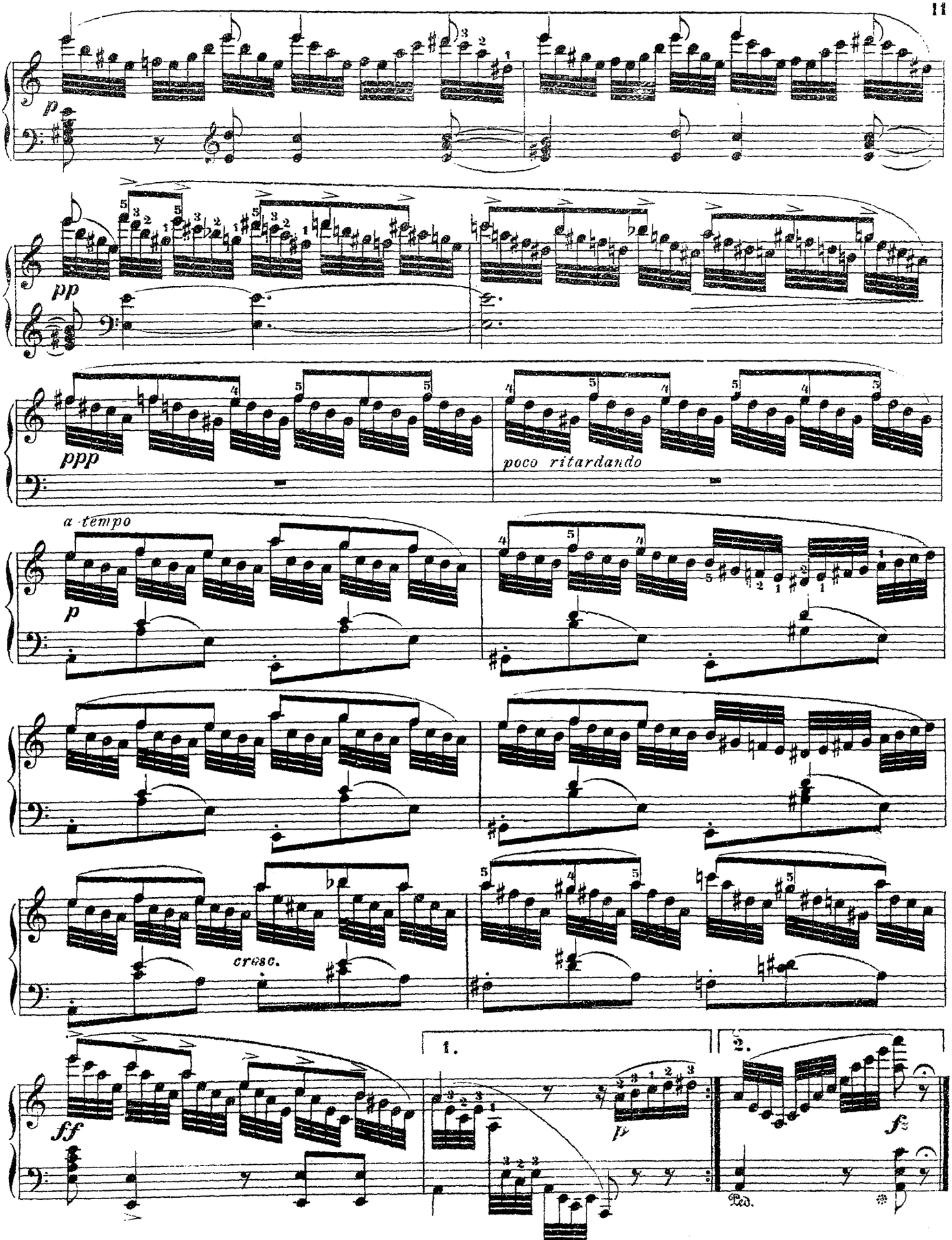
p
pp
ppp
poco ritardando
a tempo
p
cresc.
ff
1.
2.
fp
fz
Ped.

№ 17.

Allegro. M M ♩ = 72.

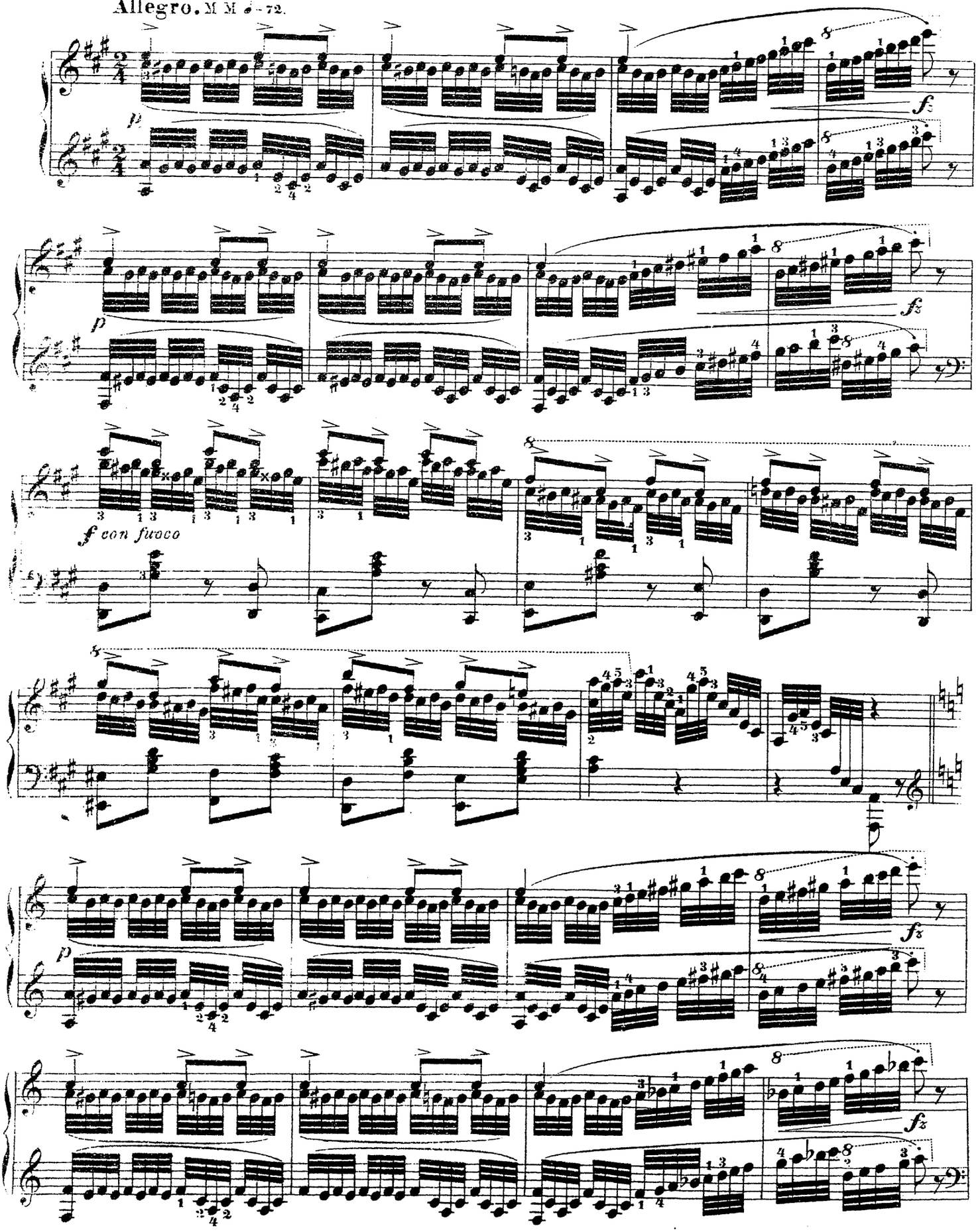

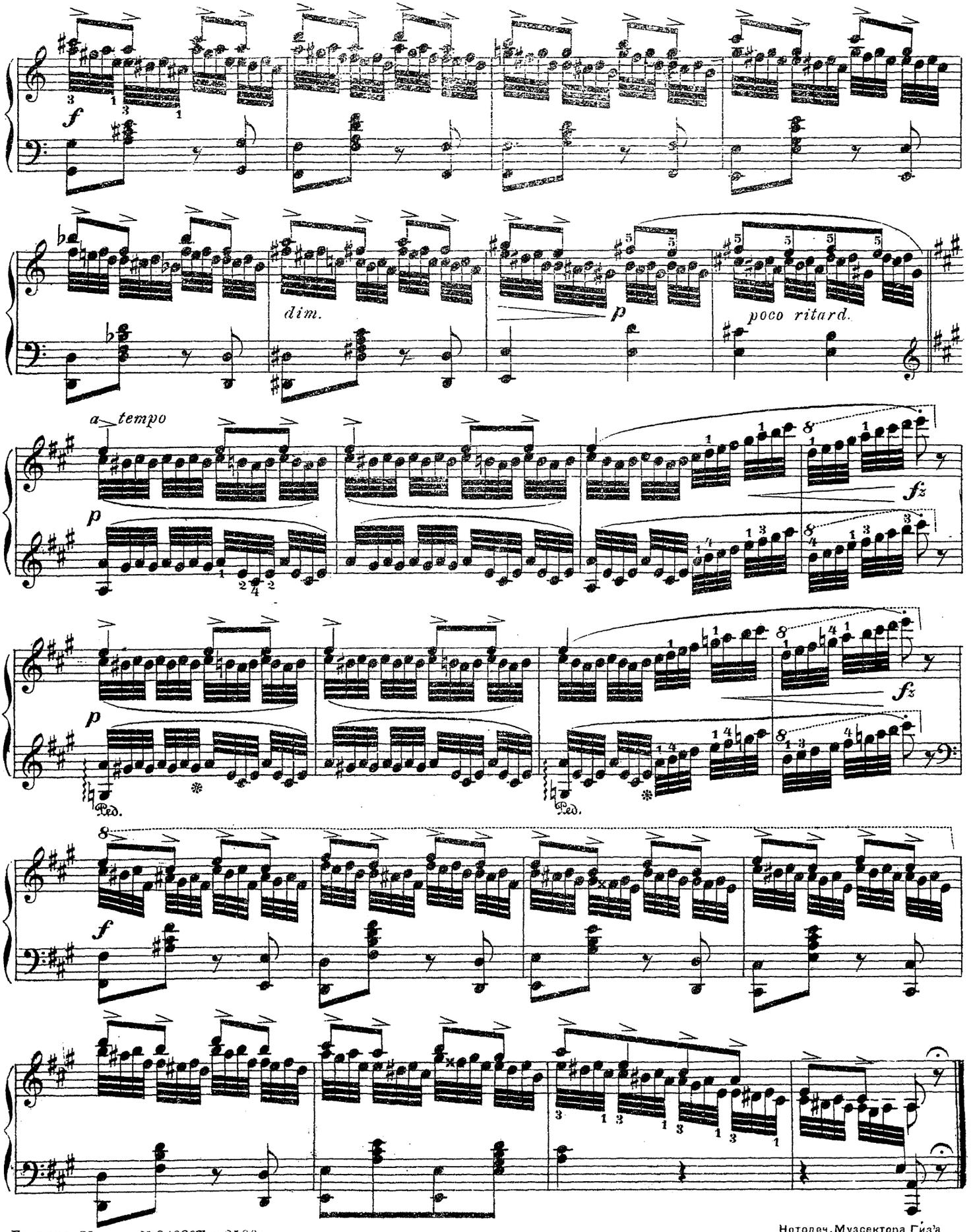

Главлит, Москва №24926 Тир. 2500 экз.
4122 b
Нотопеч. Музсектора Гиз'а
Колпачный 13.