Hp 4019

42

PETITES **FANTAISIES** FAVORITES

POUR PIANO PAR

J. L. BATTMANN

OP. 17

(sans octaves)

Ire SÉRIE

1 Le Pardon..... A. de Beauplan.
2 Attends, attends encore.... Ch. Haas.....
3 Perette ou le pot au lait.... E. Arnaud.....
4 Il me l'a dit cent fois..... Ad. Adam.....
5 Près d'un berceau..... H. Louël.....
6 Le vieux ménétrier..... L. Puget.....

IIe SÉRIE

7 Le brigand calabrais..... Adhémar.....
8 Un ange au ciel..... Bellini.....
9 Joliette..... Adhémar.....
10 La mère de l'écossais.... P. Chéret.....
11 Brise du soir..... J.B. Tourneur.
12 Le cavalier hadjoute..... Jh. Vimeux...

IIIe SÉRIE

13 L'hirondelle d'hiver..... E. Arnaud....
14 Les usages bretons.....
15 Fioretta.....
16 Ton joli nom.....
17 Le retour des chansons.....
18 Curieuse!.....

IVe SÉRIE

19 Le bien..... L. Amat.....
20 Charmant oracle..... Pauline Thys.
21 Beppa la brune..... J. Potharst....
22 Le beau temps que celui-là.. Abadie.....
23 Le Dieu d'or..... Dorval Valen^no.
24 Pourquoi?..... F. Ricci.....

Ve SÉRIE

CHANSONS ESPAGNOLES

25 Rosa Española..... Yradier
26 Aÿ Chiquita.....
27 El Areglito.....
28 Maria Dolorès.....
29 La Mononita.....
30 La Calesera.....

VIe SÉRIE

LA FLÛTE ENCHANTÉE

31 Andante de Tamino..... Mozart.
32 Duetto de Pamina et Papageno.....
33 Trio du Départ et COUPLETS DU NUBIEN.
34 Thème des clochettes.....
35 Chanson de l'oiseleur.....
36 Duo bouffe et COUPLETS DE PAPAGENO.

VIIe SÉRIE

FLEURS MILANAISES.

37 Le temps passé..... L. Gordigiani..
38 La vie d'un oiseau.....
39 La fleur du souvenir.....

40 La bianchina..... L. Gordigiani.
41 Une fontaine à Rome... F. Ricci.....
42 Le postillon..... A. Mariani.....

N.°

PRIX: 3f

Paris, AU MÉNESTREL, 2bis rue Vivienne, HEUGEL & Cie Edits Libes p. la France et l'Etranger.

Abonnement à la lecture musicale

Vente et location de Pianos et Orgues.

Imp. Meissner Frères

FLEURS MILANAISES

ROSES D'HIVER.
Nº 37.

LE TEMPS PASSÉ NE REVIENT PAS.
DE
L. GORDIGIANI.

J. L. BATTMANN.
OP. 17.

à Mlle Marie SPENLÉ.

INTRODUCTION.

Moderato.

p *cresc:* *f* *rit.*

Lento.

p

in tempo.

a tempo.

poco rit:

dolce. *cresc:* *f* *cresc:*

ff *pp* *cresc:*

Paris, AU MÉNESTREL, 2, bis Rue Vivienne. H. 4407. (37) Imp: Moucelet, 27, Rue Cx des Pts Champs

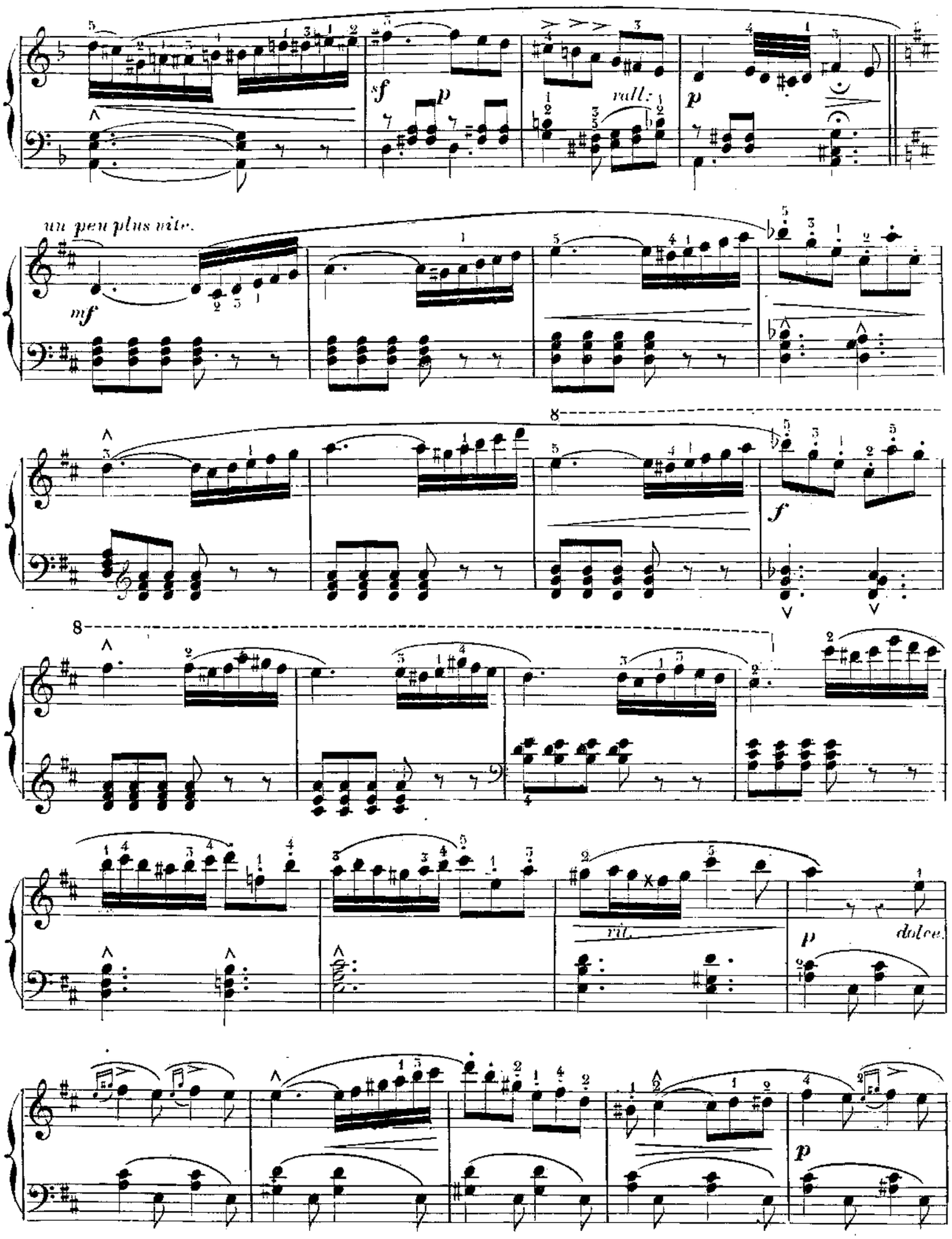
sf
p
rall:
p
un peu plus vite.
mf
f
rit.
p
dolce.
p

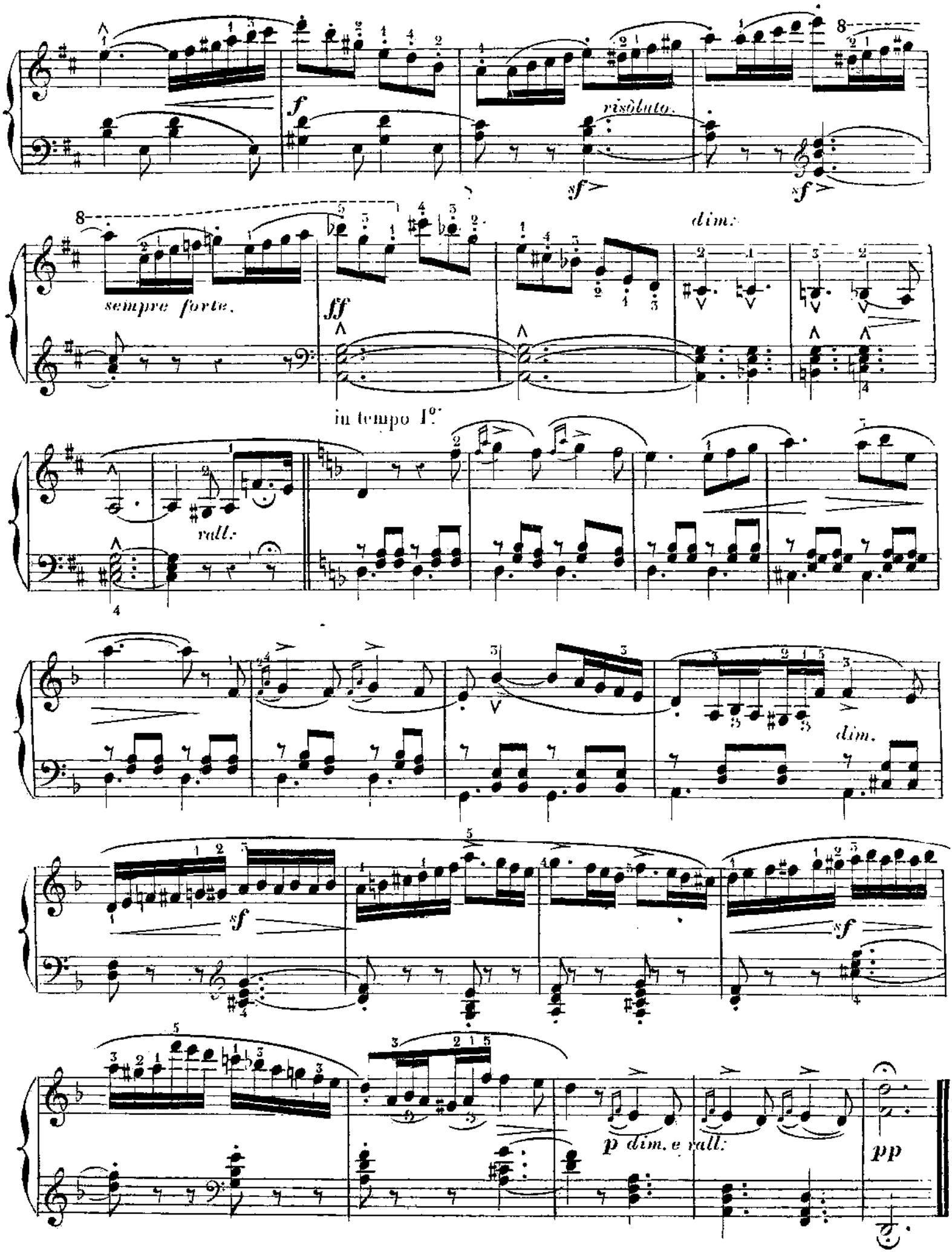
f
risòluto.
sf
sf
dim.
sempre forte.
ff
in tempo I°.
rall.
dim.
sf
sf
p dim. e rall.
pp