

Изданія М. П. БЪЛЯЕВА въ Лейпцигѣ

А. С. М.

Ф. БЛУМЕНФЕЛДЪ

ВЕСНА

Сюита изъ четырехъ Романсовъ
для пѣнія съ сопровожденіемъ фортепiano
СОЧ. 41

F. BLUMENFELD

PRINTEMPS

SUITE DE QUATRE MÉLODIES
POUR CHANT AVEC ACCOMPAGNEMENT DE PIANO
OP. 41

1910
2868

Edition M. P. BELAÏEFF, Leipzig

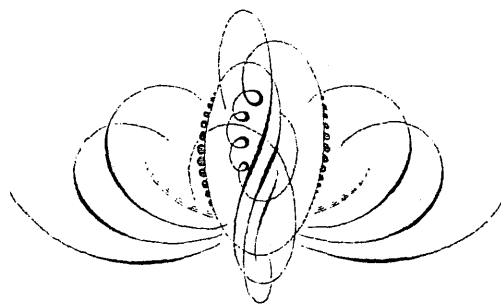

Ф. БЛУМЕНФЕЛЬДЪ

ВЕСНА

СЮИТА ИЗЪ ЧЕТЫРЕХЪ РОМАНСОВЪ

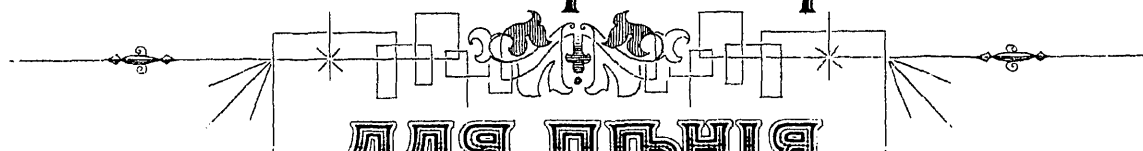

ДЛЯ ПЬНІЯ

СЪ СОПРОВОЖДЕНІЕМЪ ФОРТЕПІАНО

Соч. 41.

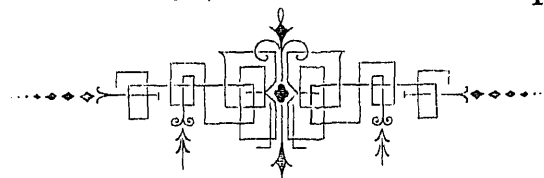

ВМѢСТѢ Ц. $\frac{M. 1.60}{P. - 60}$

ОТДѢЛЬНО.

- | | |
|---|------------------------------|
| № 1. „Пошады я молю.“ слова МЕРЕЖКОВСКАГО..... | Ц. $\frac{M. - 60}{P. - 25}$ |
| № 2. „Еще земли печалень видъ.“ слова ТЮТЧЕВА..... | Ц. $\frac{M. - 60}{P. - 25}$ |
| № 3. „Не вѣтеръ вѣя съ высоты.“ слова ГРАФА А.ТОЛСТОГО. Ц. | $\frac{M. - 60}{P. - 25}$ |
| № 4. Къ ней: „Въ печальной праздности.“ слова А.ПУШКИНА. Ц. | $\frac{M. - 80}{P. - 30}$ |

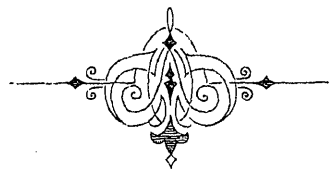

Собственность издателя.

М. П. БЪЛЪЯЕВЪ, ЛЕЙПЦИГЪ.

— 1910 —

Главный складъ у І. ЮРГЕНСОНА
С. ПЕТЕРБУРГЪ, МОРСКАЯ 9.

2868
2869 - 2872

460186-6

I. Пощады я молю.

Слова Мережковского.

Ф. Blumenфельдъ Соч. 41 №1.

Allegro molto agitato. *f energico*

Canto. По - ща - ды я мо -

Piano. *f* *p*

лю. Не мучь ме - ня, вес - на! Не под - хо -

cresc.

ди ко мнѣ съму - чи - тель - но - ю лас - кой, и серд - ца

tr

не бу - ди отъ мерт - вен - на - го сна сво - ей ча - ру - ю -

cresc.

щей и сла - - дост - но - ю сказ - - кой.

Ты ви - дишь

я ус - таль. О, сжа - ль - ся на - до мной; ме - ня то - мить —

The third system of the score shows the vocal line with lyrics "я ус - таль. О, сжа - ль - ся на - до мной; ме - ня то - мить —". The piano accompaniment continues with its arpeggiated texture, with dynamics including *f* and *pp*.

— и жеть твой воз - духъ бла - го - вон - ный. Я до - ро -

pp

го ку - пиль за - бве - - нье и по - кой.

f

Ос - тавь - - же ихъ ду - шь

mf

стра - да - ньемъ ис - том - лен

cresc.

ной.

II. Еще земли печалень видъ.

Слова Тютчева.

Ф. Blumenfeldъ Соч. 41 № 2.

Moderato.

Canto.

Е - ще зем - ли. пе - ча - ленъ
 видъ, А вѣ-теръ ужъ вес - но - ю ды - шеть, И въ по-лѣ
 мерт - вый стебель ко - лы - шеть и . е - лей вѣт - ви ше - ве -
 литъ. Е - ще при - ро - да не про -

Piano.

pp *molto legato*

снУ - лась, но сквозь рѣ - дѣ - ю - ща - го сна вес - ну — про - слы - ша -

ла о - на и ей не - воль - но у - лѣб - ну -

Pochissimo più animato.

л а с ь . Ду - ша , ду - ша ! Спа - ла и

rosso f

ты . Но что - жевдрузъ те - бя вол - ну - етъ , твой сонъ лас -

ка - етъ и. цѣ - лу - етъ, и зо - ло - титъ тво - и меч -

pp ты *Più animato.* *mf* Бѣ - гутъ и

та - ятъ гру - ды снѣ - га, мо - я ки - *cresc.*

питъ и бѣт - ся кровь. *cresc.*

pp

И - ли ве - сен - ня - я то нѣ - - - га,

pp

p

f

И - ли то жен - ска - я лю - бовь?!

ff

f

ff

Ancora più animato.

molto cantando e marcato

f

cresc.

ff

m.d.

ff

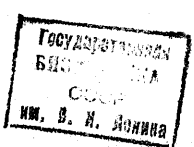

III.

Не вѣтеръ вѣя съ высоты.

Слова графа Ал. Толстого.

Ф. Blumenfeldъ Соч. 41 № 3.

Canto. *Allegro.* $\text{♩} =$ *p*

Не вѣ - теръ вѣ - я

Piano. *pp sussurando* *pp*

съ вы - со - ты Ли - стовъ ко - снул - ся но - - - чью

sempre legatissimo

лун - ной Мо - ей ду - ши кос - ну - лась ты: о -

на тре - вож - на какъ _____ лис - ты, _____ о - на какъ

гу - сли мно - го - струн - на. Жи - тей - скій вихрь е -

е тре-паль И со-кру-ши - - тельнымъ на-бѣ - гомъ, свис-

тя и во - я лис - тья рвалъ И за - но -

силъ хо - лод - нымъ снѣ - - - - - гомъ.

sfz ff sempre

Andante. Quasi doppio, ma più lento

p dolce

Тво-я - же рѣчь — лас-ка-етъ слухъ,

mf

тво-е лег-ко — при-кос-но-ве - - нье, Какъ отъ цвѣ-товъ ле-тя-щій

mf

пухъ, Какъ май-ской но - чи ду - но-ве -

rit. pochissimo

Allegro. Tempo I.

нъе.

pp *sussurando*

pp

ppp

ppp

IV.

Къ ней.

Слова А. Пушкина

Ф. Blumenfeldъ Соч. 41. № 4.

Andante Mesto.

Canto.

Въ це - чаль - ной празд - нос - ти я ли - ру за - бы - валь,

Piano.

p

во - о - бра - же - ні - е въ меч - тахъ не раз - го - ра - лось; съ го - да - ми ю - но - сти мой

ге - ній от - ле - таль, и сер - дце мед - лен - но хла -

mf

дѣ - ло, за - кры - ва - лось. Я вновь васъ при - зы - валь, о,

p *pp* *pp* *mf* *p*

дни мо - ей вес - ны! Вы про - ле - тѣ - вші - е подъ сѣ - нью ти - ши - ны, дни

p *pp*

ю - но - сти, на - деждъ, лю - бви и гру - сти нѣж - ной. На - прас - но!

cresc. *mf* *pp* *f* *rit.* *f* *rit.*

Я вла - чилъ по - стыд - ной лѣ - ни грузъ, въ дре - мо - ту хлад - ну - ю не

a tempo *pp* *mp* *a tempo* *p*

più f

во - лю - но, по - гру - жа - ясь, бѣ - жалъ отъ ра - дос - тей,

cresc. sempre

f бѣ - жалъ отъ ми - лыхъ музъ, *ff* И слѣ - зы, слѣ - зы на гла - захъ *trp* со

dim. сла - во - ю про - щал - ся.

dim. *pp* *p* *ppp*

Allegro.

f Но вдругъ, какъ мол - ні - и стрѣ -

ла, _____ заж-глась вне-зап - но въ серд-цѣ мла - достъ, Ду-

Più mosso.

ша про - сну - лась, о - жи - ла; у - зна - ла вдругъ —

лю-бви вос - тор - ги, скорбъ и ра - достъ,

Все сно - ва о - жи - ло я жи - зню тре-пе -

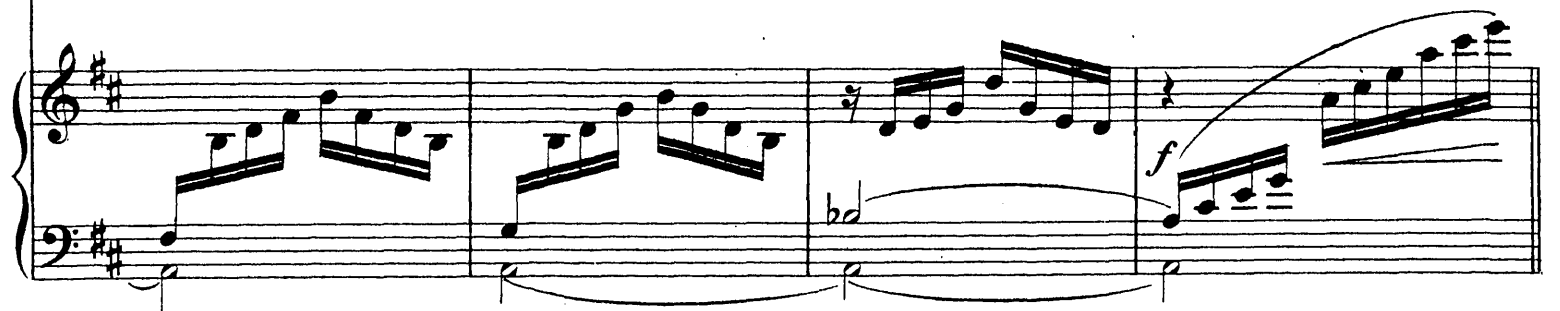
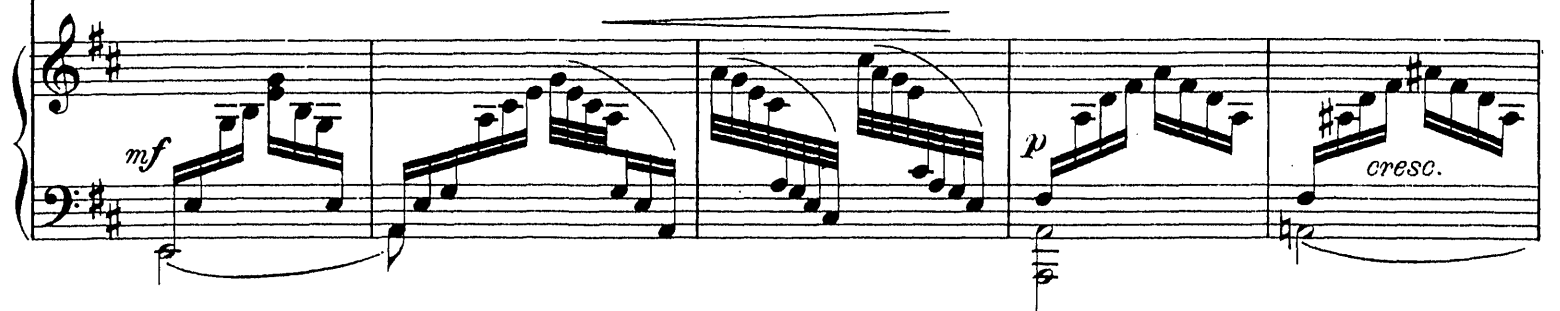
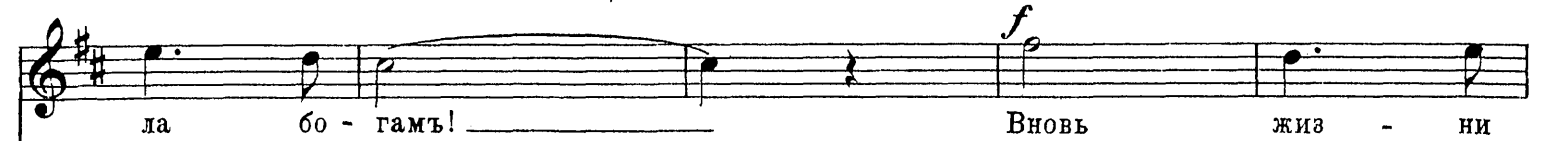

Meno mosso.

съ звон - кимъ тре-пе-томъ вос - тор - жен - ны - я стру - ны не -

су къ тво - - имъ Но -

Presto.

гамъ.

