# VORWORT.

Das Choralbuch des Herrn Hoforganisten und Cantors Rink in Darmstadt enthält aus Gründen, welche die Vorrede desselben angibt, nur wenige Zwischenspiele und zwar meistens zu Liedern, welche nicht sehr gewöhnlich sind. Mit der Herausgabe, der vorliegenden Sammlung, welche ursprünglich zum Gebrauche der Schüler des Seminariums bestimmt war, hoffe ich daher einem fühlbaren Bedürfniss unserer Schullehrer abzuhelfen.

Es wäre wünschenswerth, dass das Choralbuch des Herrn Cantors Rink in unseren Kirchen, wo es noch fehlt, eingeführt würde, da es viele Vorzüge vor den gewöhnlichen Choralbüchern besitzt, welche, ohne ihrer matten und einförmigen Bässe zu gedenken, mit blos bezifferten Chorälen Unkundige zu häufigen Fehlern gegen den reinen Satz verleiten.

Wenn durch den Gebrauch dieser Zwischenspiele auch die sinnlosen Läufe verdrängt werden, wodurch der Würde des Chorals so häufig Eintrag geschieht, dann ist der Zweck ihrer Herausgabe erreicht.

Noch muss ich bemerken, dass bey den Choral-Melodien, welche von Herrn Rink schon mit Zwischenspielen versehen sind, auf diese hingewiesen ist.

*Friedberg* im Juli, 1822.

Der VERFASSER.

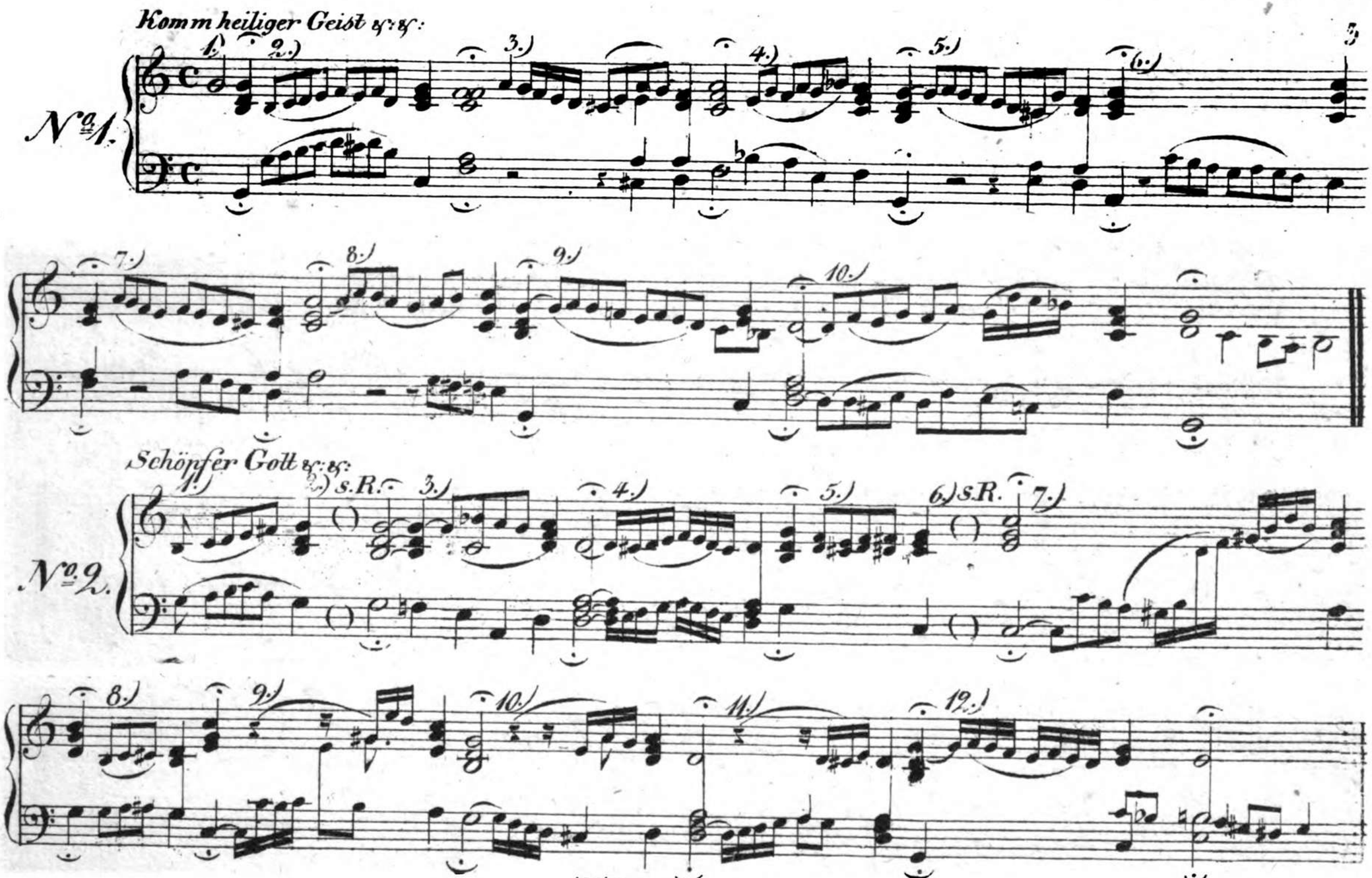
Komm heiliger Geist &c: &c:
No. 1.
Schöpfer Gott &c: &c:
No. 2.
s.R.
s.R.

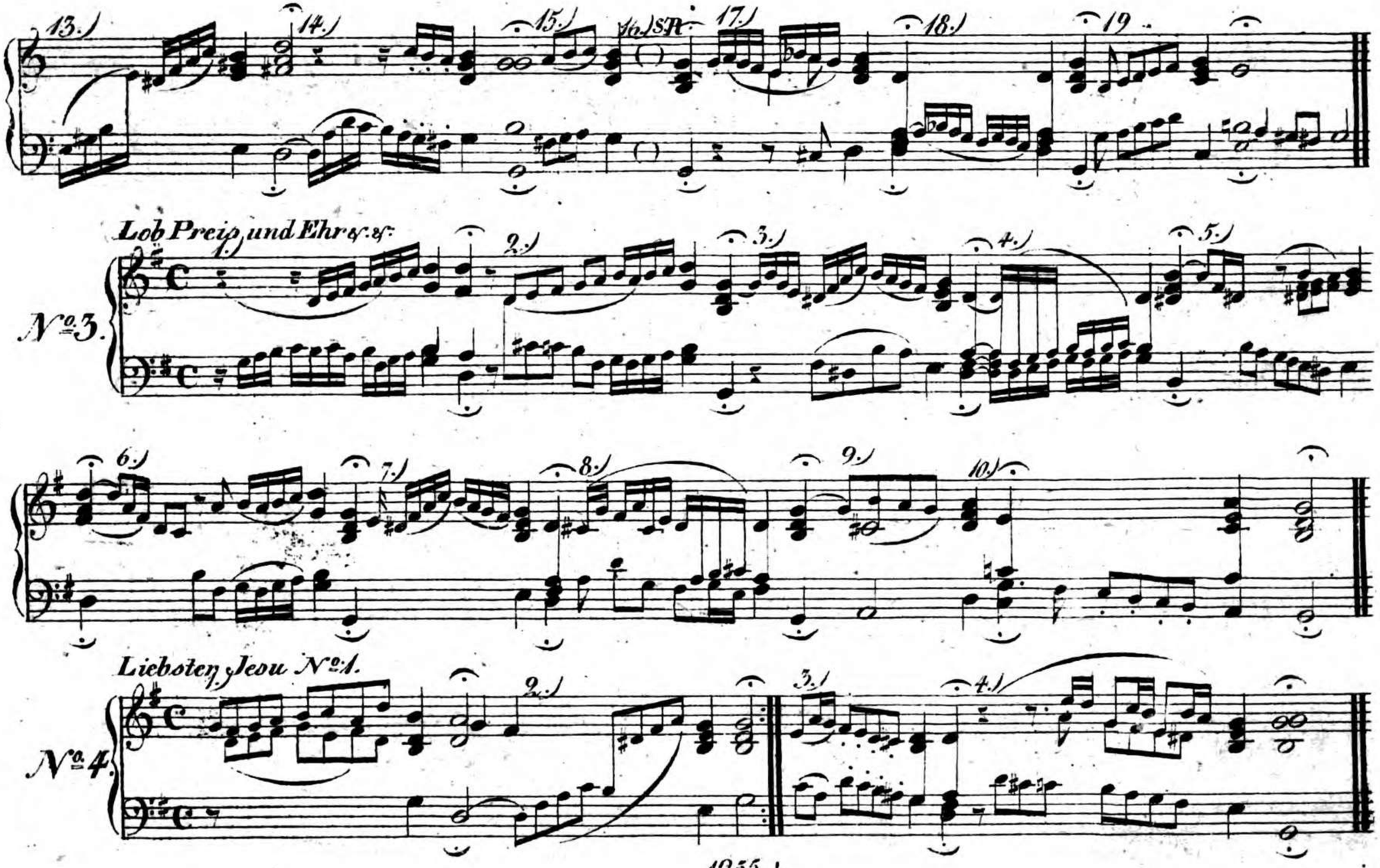
13.)
14.)
15.)
16.) SR
17.)
18.)
19
Lob Preis und Ehr &c. &c.
No. 3.
1.)
2.)
3.)
4.)
5.)
6.)
7.)
8.)
9.)
10.)
Liebsten Jesu No. 1.
No. 4.
1.)
2.)
3.)
4.)

Liebster Jesu &c. &c. No. 2.

No. 4.

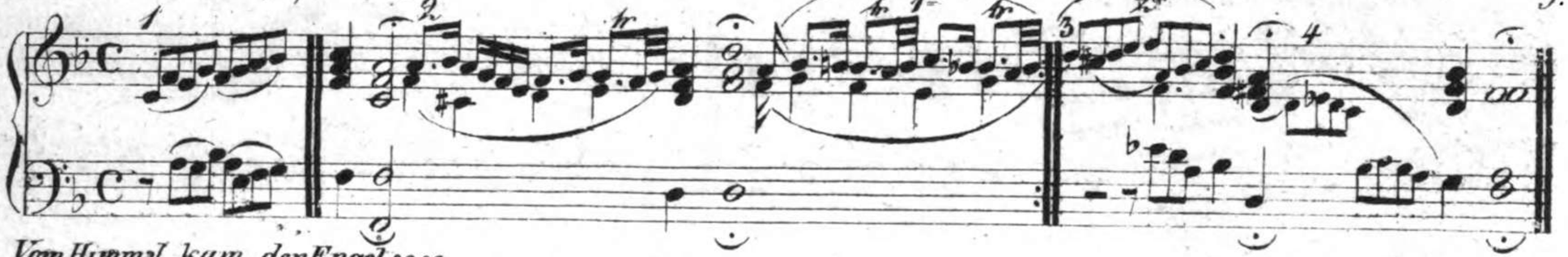

Vom Himmel kam der Engel &c. &c.

No. 5.

Herr Jesu Christ dich zu uns &c. &c.

No. 6.

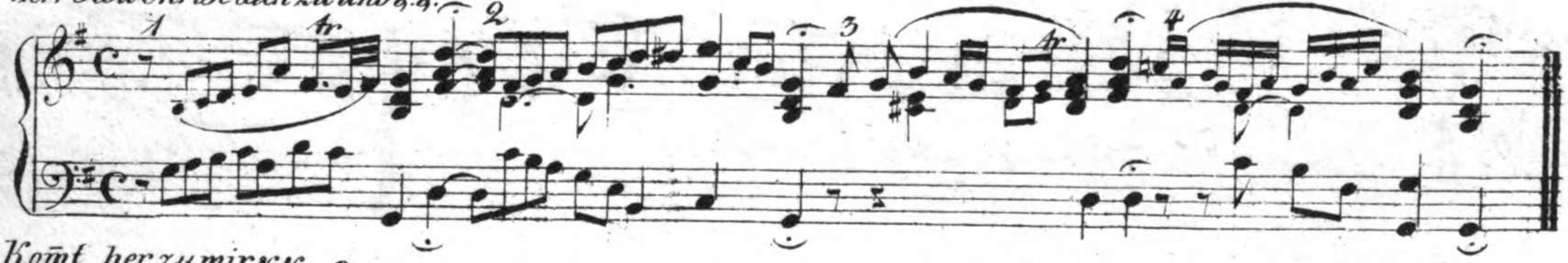

Komt her zu mir &c. &c.

No. 7.

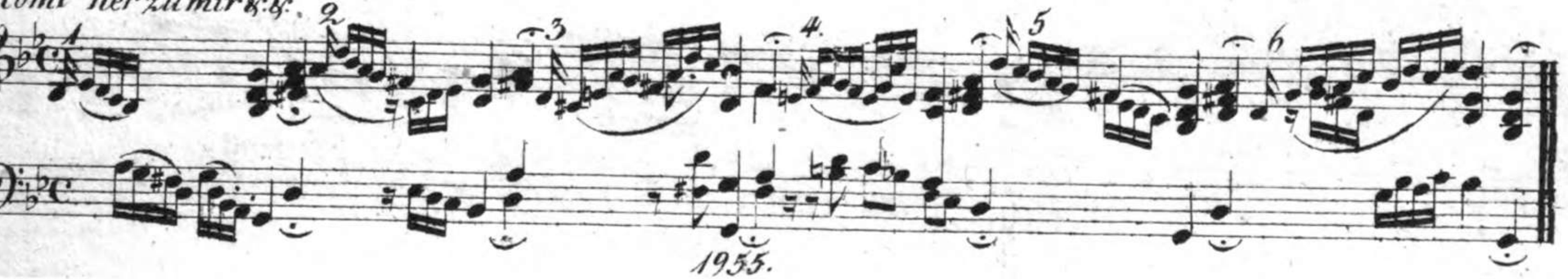

1955.

Es ist das Heil uns &c. &c.

No. 8.

Mein erst Geschäft &c. &c.

No. 9.

Schwingt heilige Gedanken &c. &c.

No. 10.

1955.

Nun danket alle Gott &c.

No. 11.

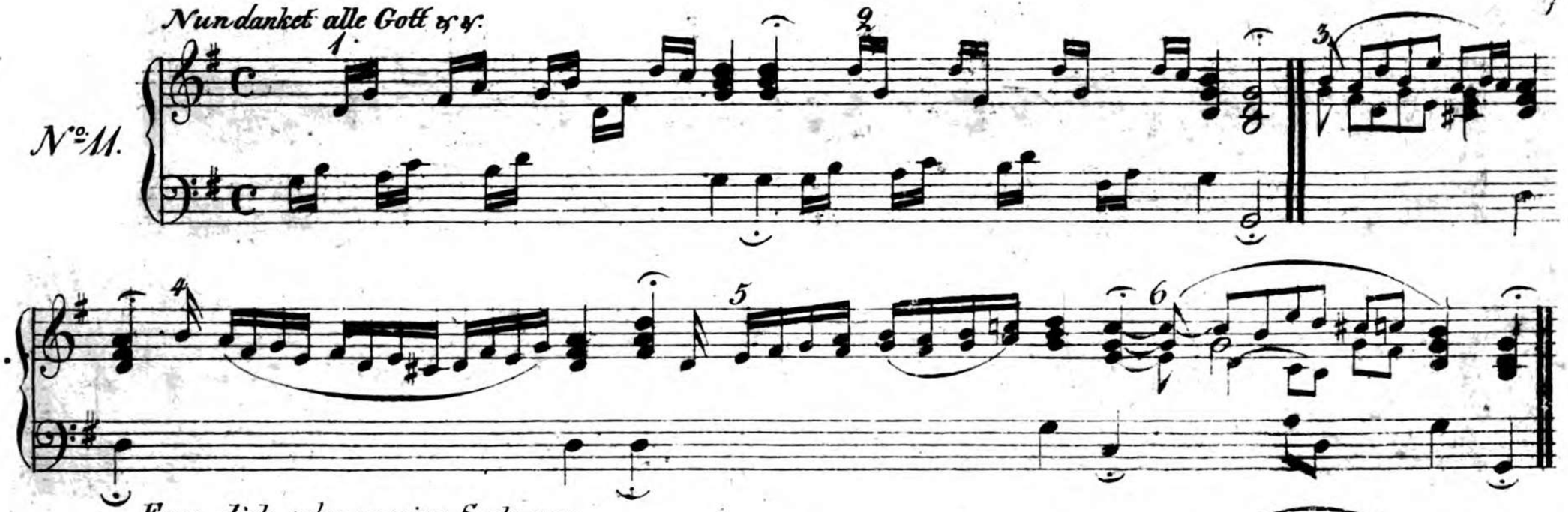

Freu dich sehr o meine Seele. &c.

No. 12.

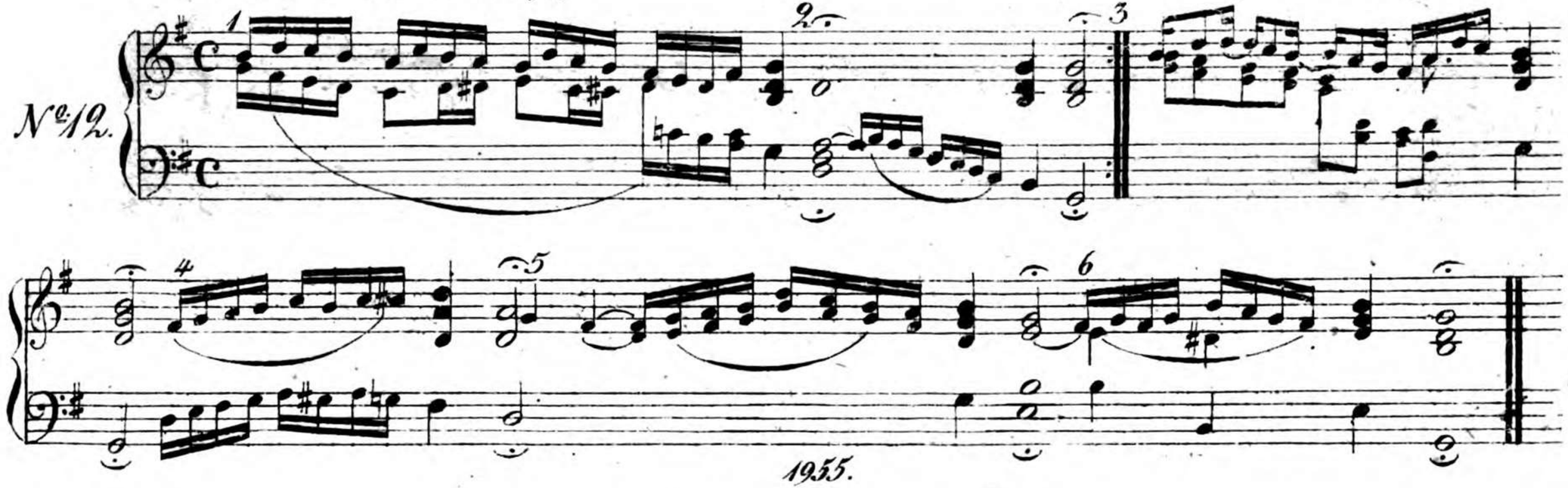

1955.

*Gott ist mein Lied &c. &c. No. 1.*

No. 13.

*Gott ist mein Lied &c. &c. No. 2.*

No. 14.

*Erhabner Gott &c. &c.*

No. 14.

1955.

Ich freue mich mein Gott &c. &c.

№15.

Auf Christenmensch &c. &c.

№16.

Allgegenwärtiger ich bin &c. &c.

№17.

O Gott du frömer Gott &c.

№18.

1955.

10.

O Gott du frommer Gott &c. &c. No. 2.

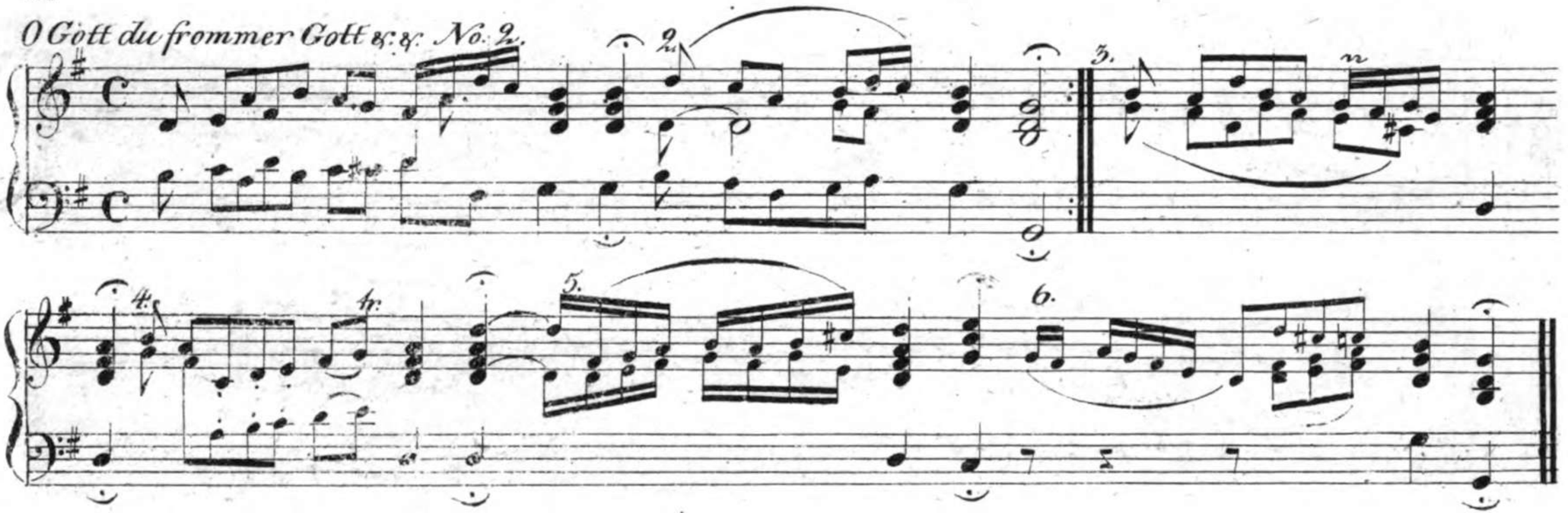


Wie groſs ist des Allmächt'gen Güte &c. &c.

№ 19.

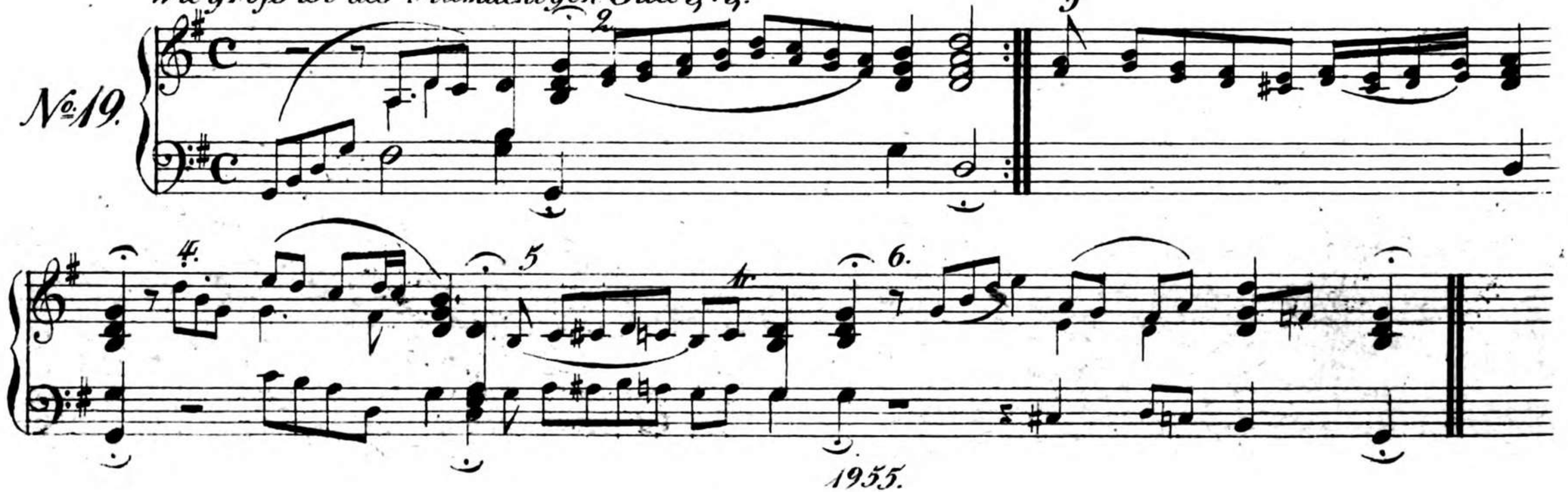


1955.

Gott des Himmels und &c. &c.

№20.

Wer nur den lieben Gott &c. &c. №1.

№21.

Wer nur den lieben Gott &c. &c. №2

Wer nur den lieben Gott &c. &c. №3.

Wer nur den lieben Gott &c. &c. No. 4.

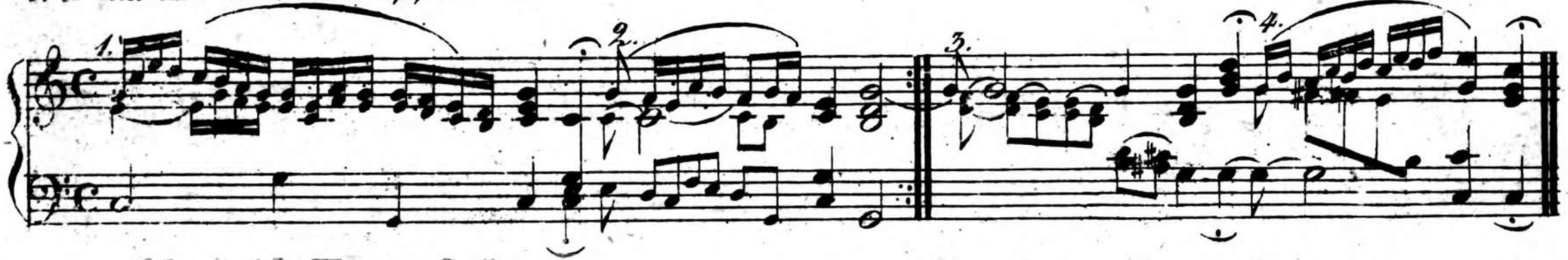


Schon ist der Tag von Gott &c. &c.

No. 22.

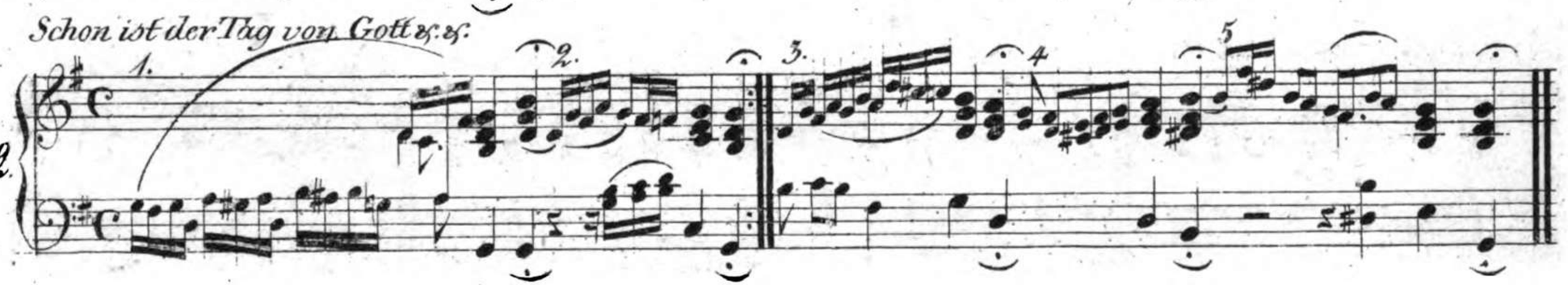


Allein Gott in der Höh &c. &c.

No. 23.

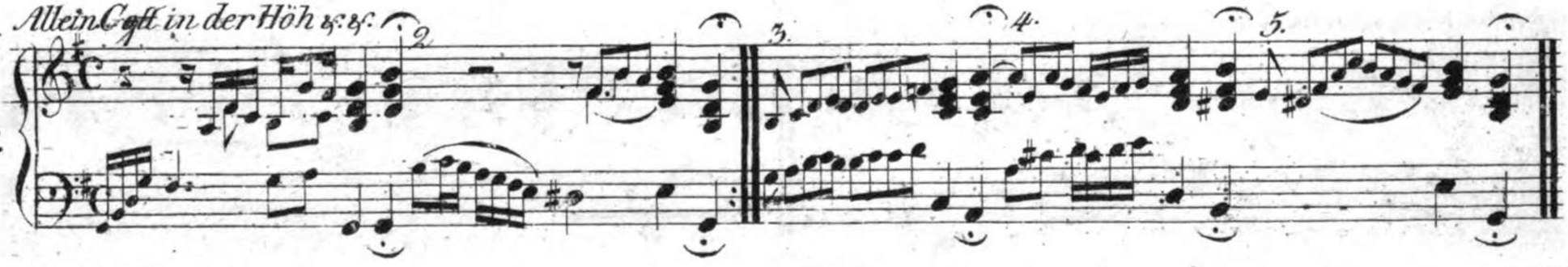


Gott ist getreu &c. &c.

No. 24.

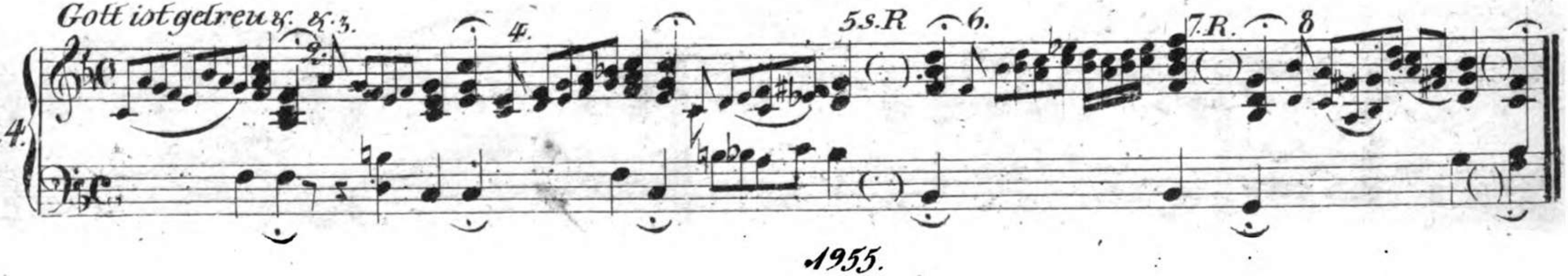

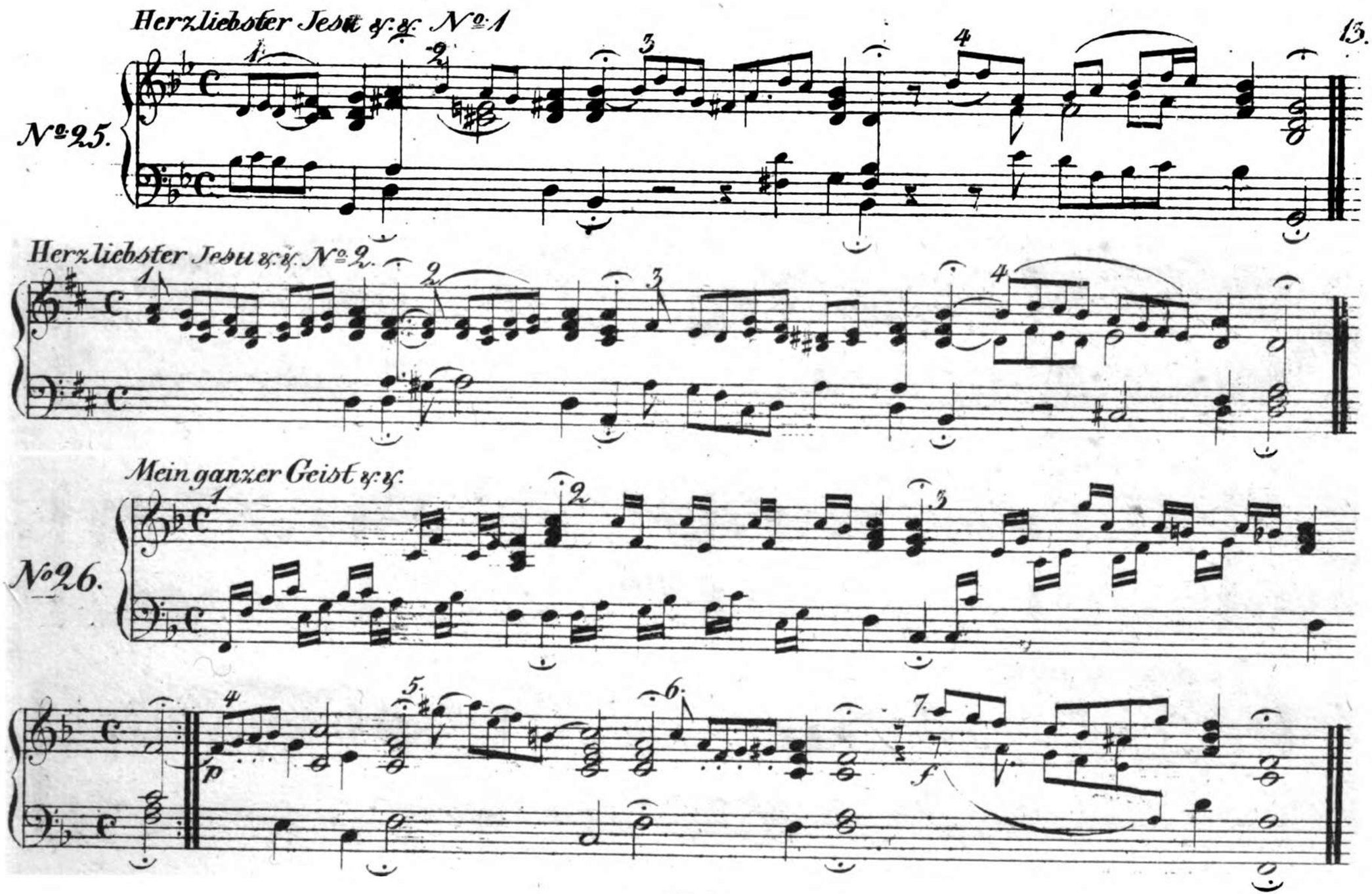
Herzliebster Jesu &c. &c. No. 1
No. 25.
Herzliebster Jesu &c. &c. No. 2.
Mein ganzer Geist &c. &c.
No. 26.

14.

So flichen unsre Tage hin &c. &c.

No 27.

Herr wir singen deiner Ehre.

No 28.

1955.

Ein Lämmlein geht ꝛc. ꝛc.

No. 29.

1. 2. 3. 4. 5. 6. 7. 8. d. R.

Wunderbarer König ꝛc. ꝛc.

No. 30.

1. 4. 2. 3. 4. 5. 6. 7.

1955.

16.

*Erschienen ist der x. y.* 2 und 3 s. R.

№ 31.

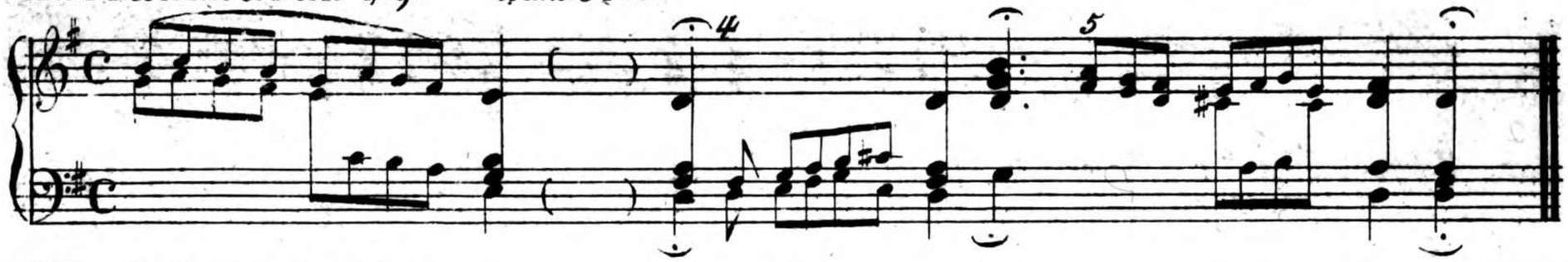

*Wir glauben an den ein'gen x. x.*

№ 32.

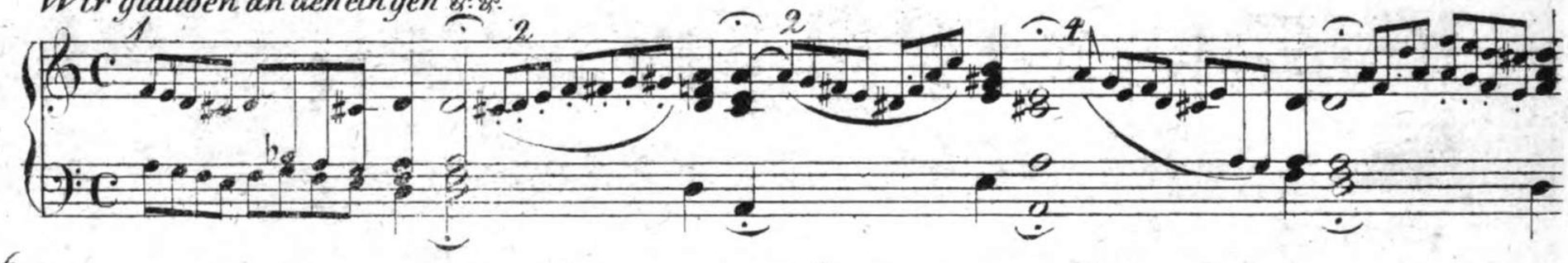

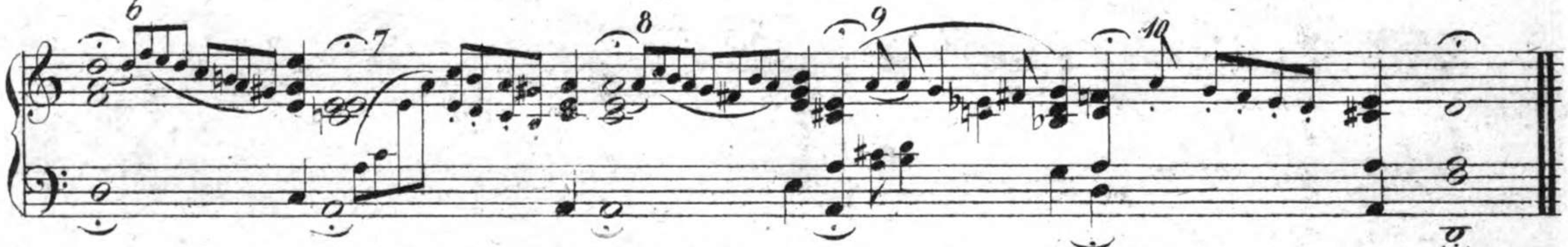

*Es woll uns Gott y. y.* 2 s. R. 3. s. R. 4. 5. s. R. 6. 7 s. R.

№ 33.

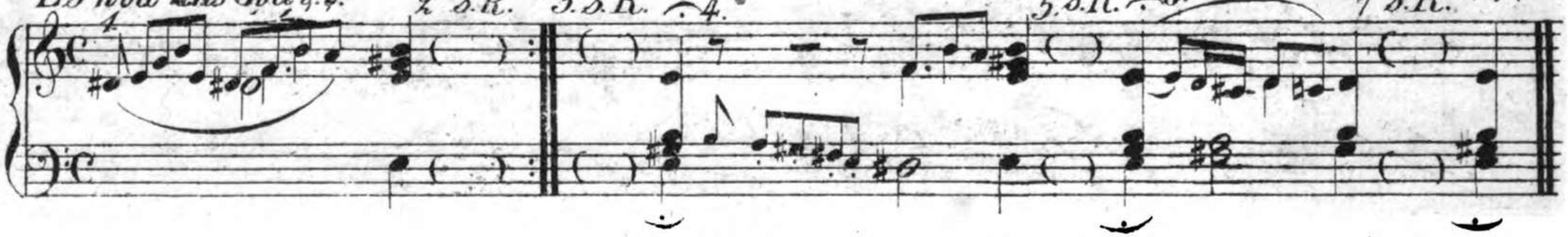

Die Himmel rühmen ꝛc. ꝛc.

№ 34.

Lobsinget Gott ꝛc. ꝛc.

№ 35.

Gott der du die Menschen ꝛc. ꝛc.

№ 36.

In allen meinen Thaten ꝛc. ꝛc.

№ 37.

Zeuch ein zu deinen Thoren &c. &c.

No. 38.

No. 39.

Von Gott will ich nicht &c. &c.

No. 40.

Lobt Gott ihr Christen &c. &c.

Kommt kommt den Herrn u.s.w.

№ 41.

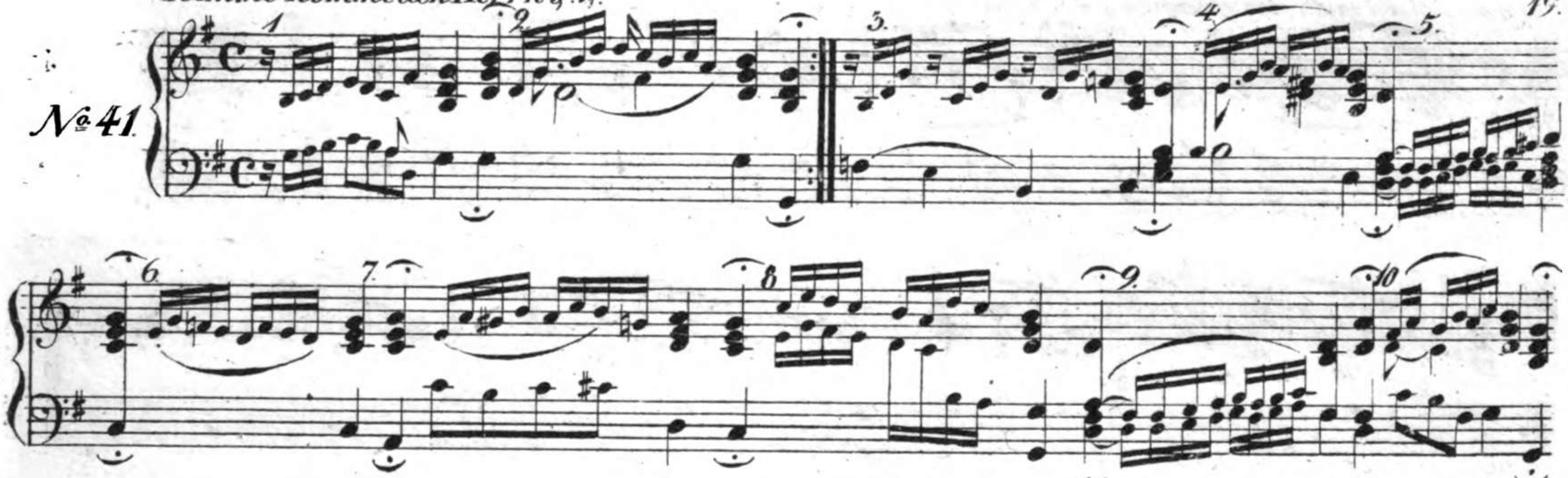

Warum sollt ich mich den grämen u.s.w. № 1.

№ 42.

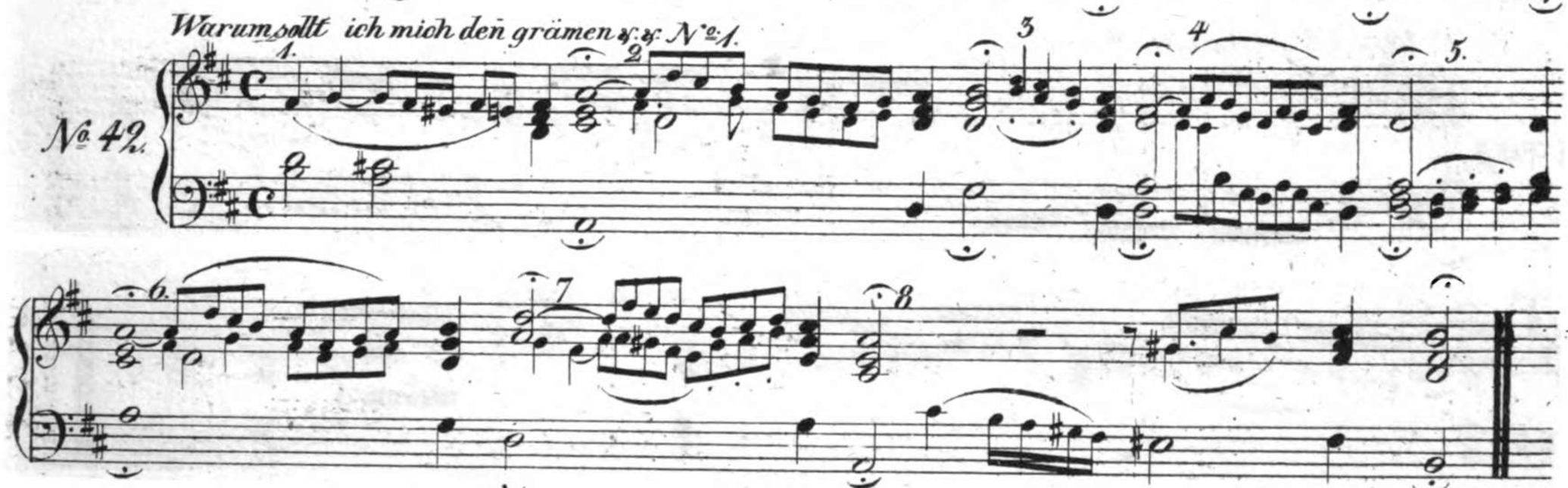

1955.

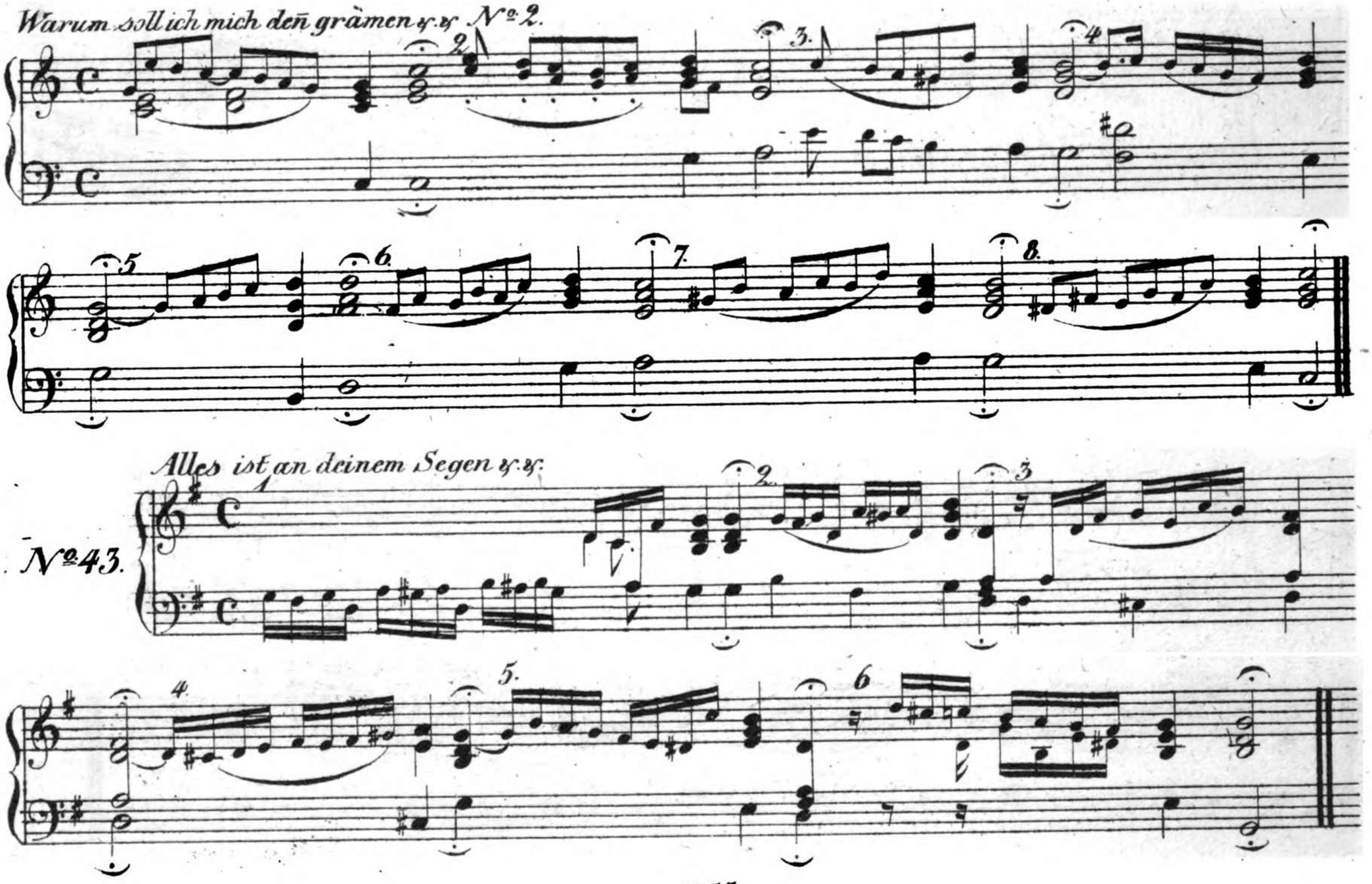
Warum soll ich mich deñ grämen &c. &c. No. 2.
Alles ist an deinem Segen &c. &c.

Mein Gott das Herz. y. y.

No. 44.

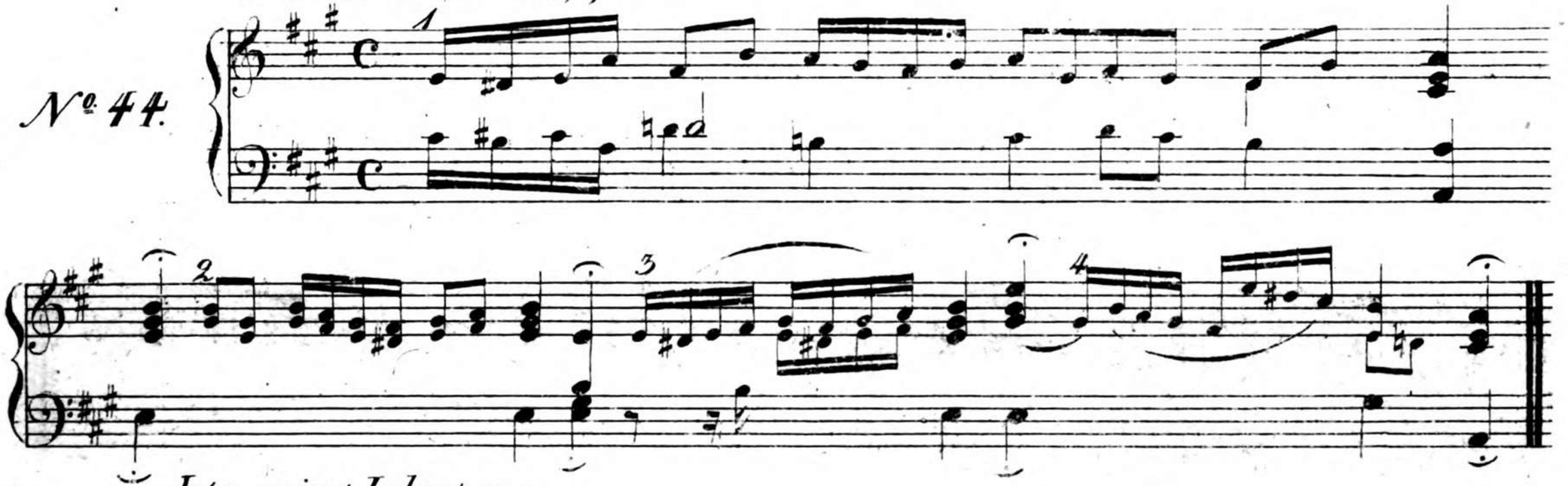

Jesu meines Lebens. y. y.

No. 45.

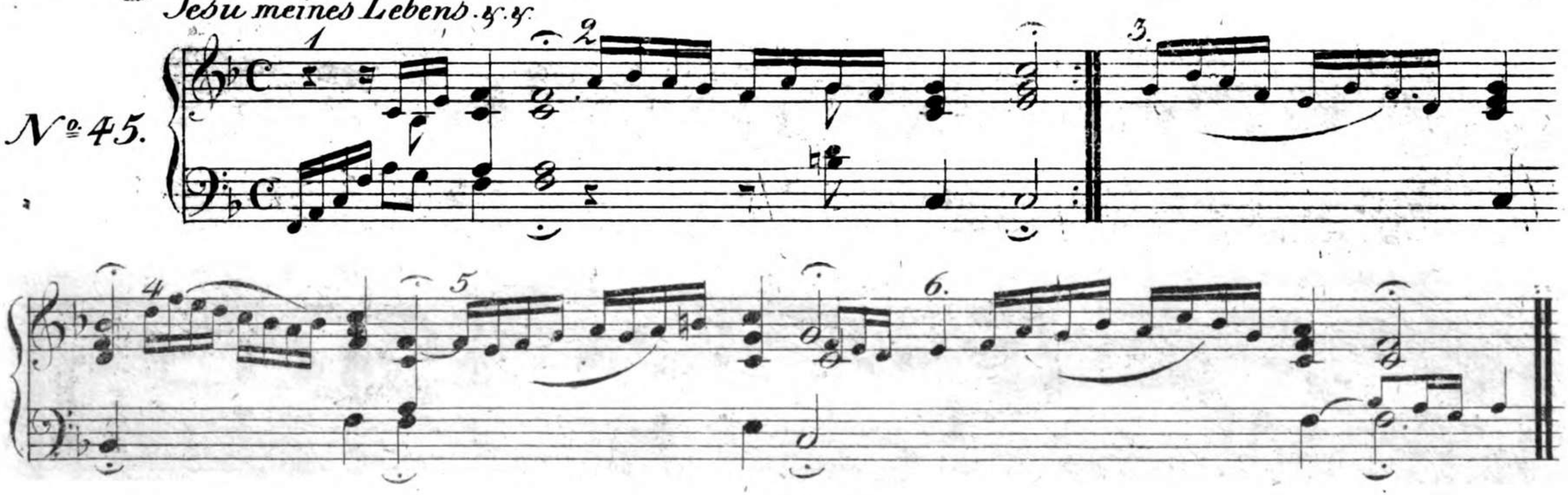

Alle Menschen müßen sterben z: z:

№ 46.

№ 47. Gott Vater an Erbarmen reich z: z:

№ 48. Auf meinen lieben Gott z: z:

1955.

Herr ich habe missgehandelt &c. &c.

№ 49.

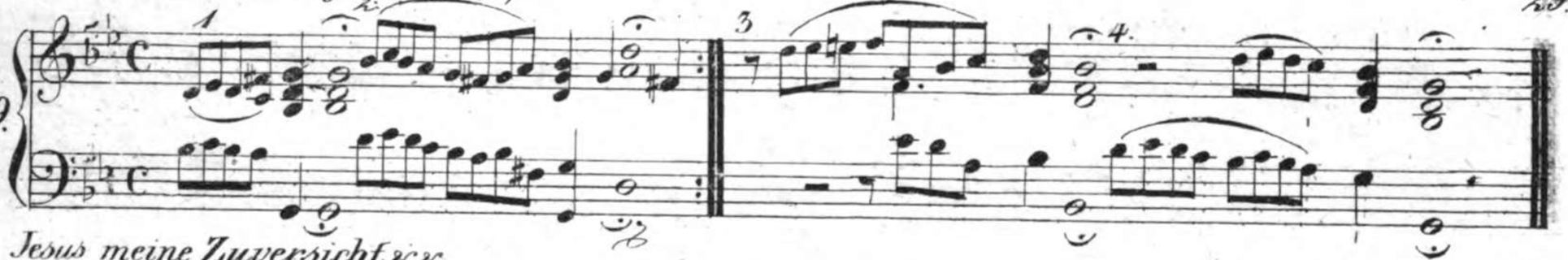

Jesus meine Zuversicht &c. &c.

№ 50.

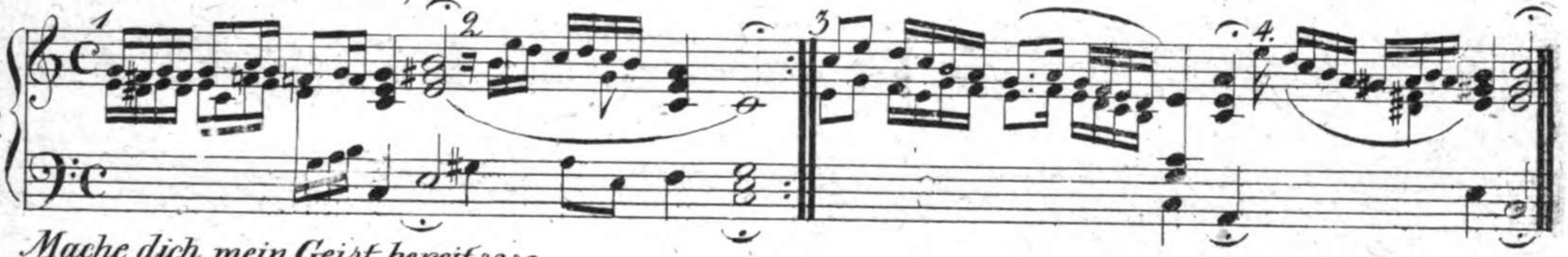

Mache dich mein Geist bereit &c. &c.

№ 51.

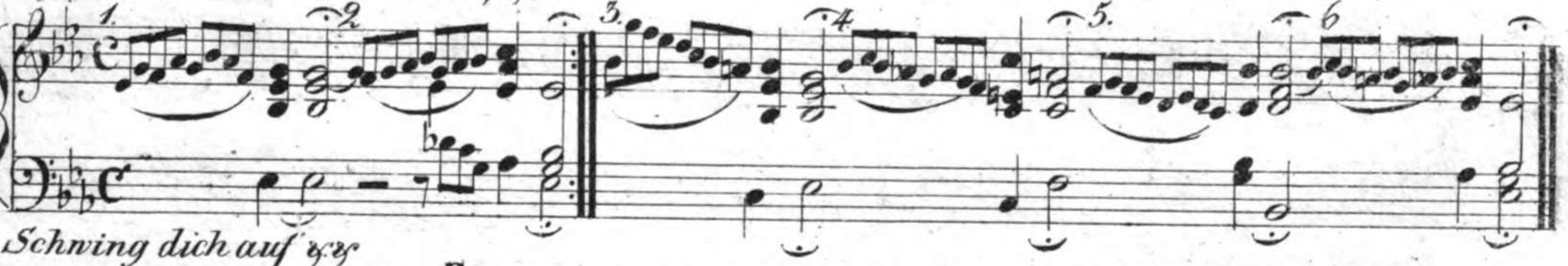

Schwing dich auf &c. &c.

№ 52.

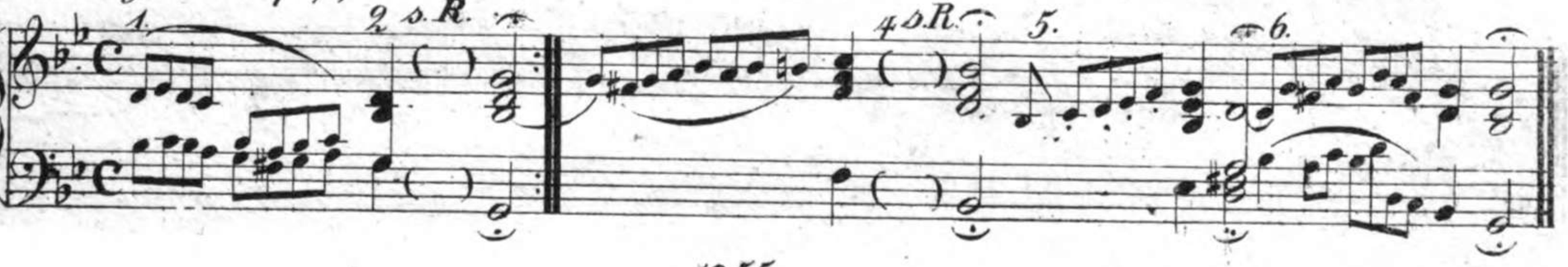

24.

*Was mein Gott will &c. &c.*

№ 53.

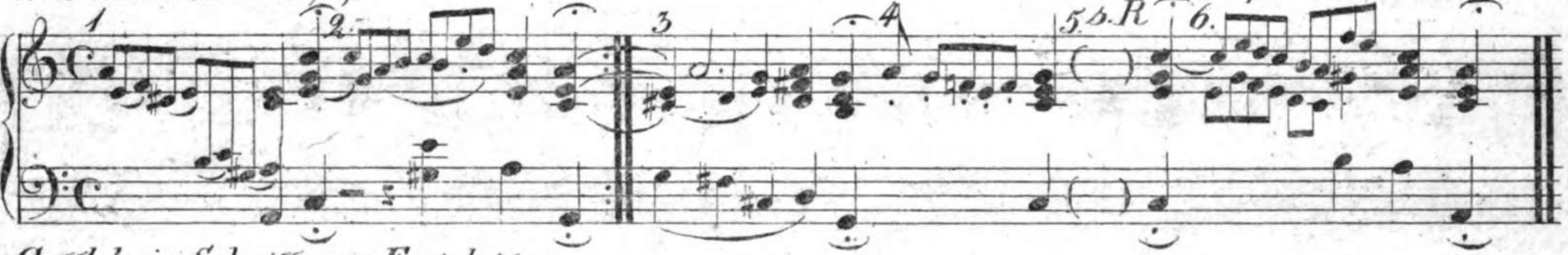


*Gottlob ein Schritt zur Ewigkeit &c. &c.*

№ 54.

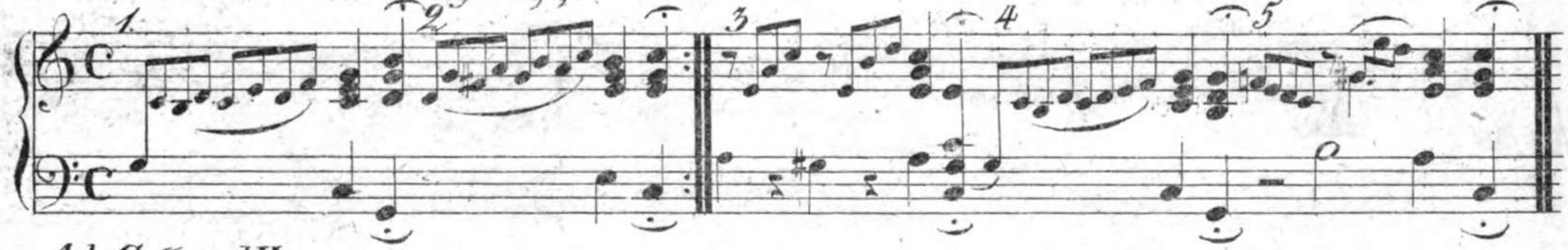


*Ach Gott und Herr &c. &c.*

№ 55.

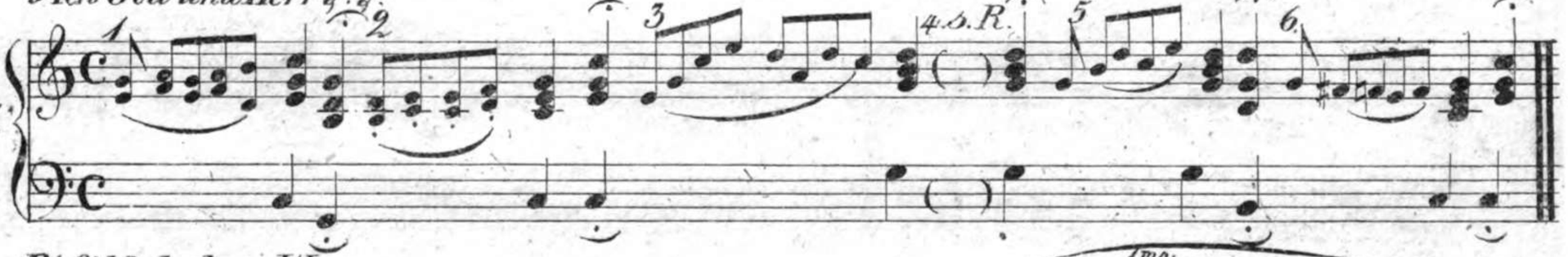


*Befiehl du deine Wege &c. &c.*

№ 56.

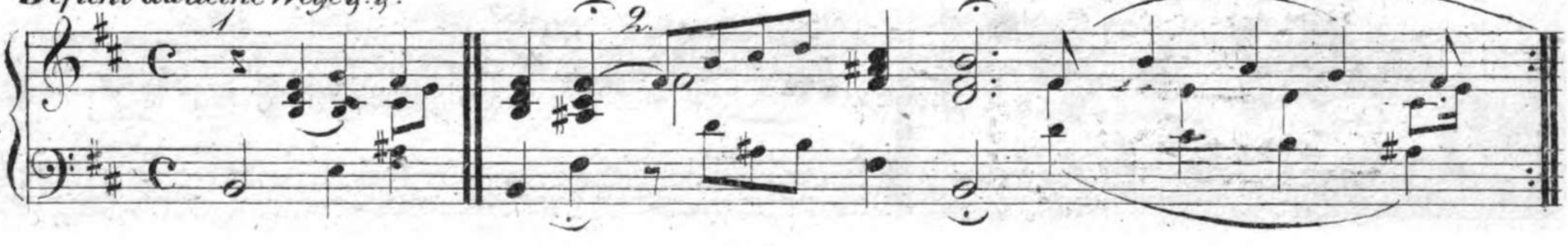


1955.

25.

Immer sich bestreben &c.

№ 57.

Sollt ich meinem Gott nicht trauen &c.

№ 58.

Heiland der uns Gott &c. oder: Jesu komm doch selbst &c.

№ 59.

26.

Mit frohlockendem Gemüthe y. y. oder: Freu dich sehr o mein y. y

№ 60.

№ 61.

Lobet den Herrn den y. y.

№ 62.

Fröhlich soll mein Herz y. y.

1955.

Jesu meine Freude 8:8.

№ 63.

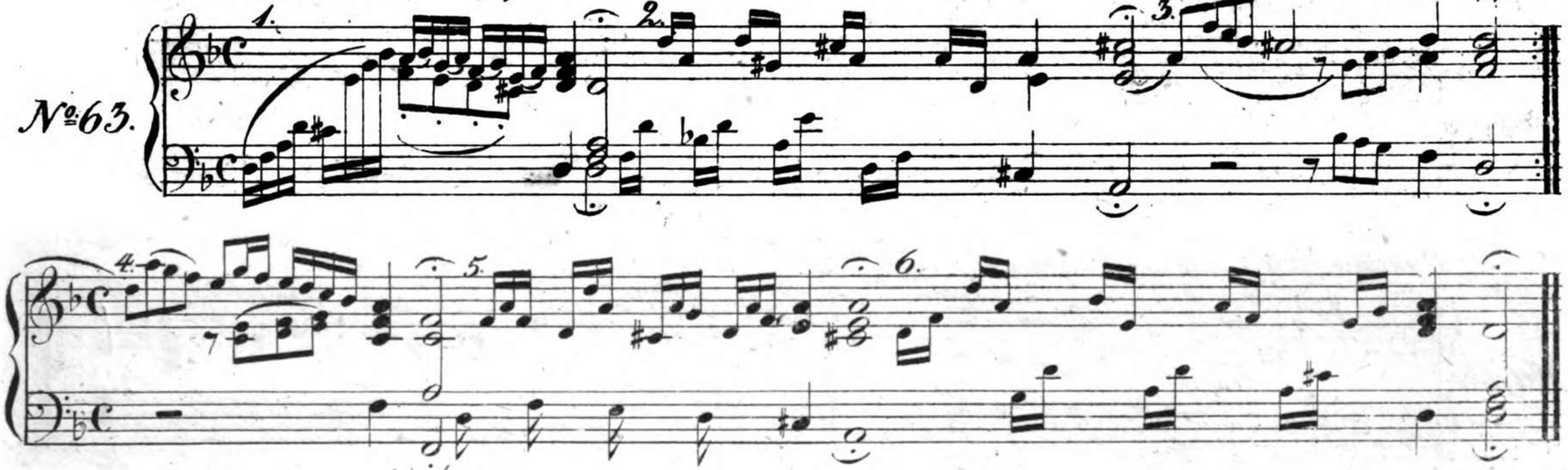


Auf schicke dich 8:8.

№ 64.

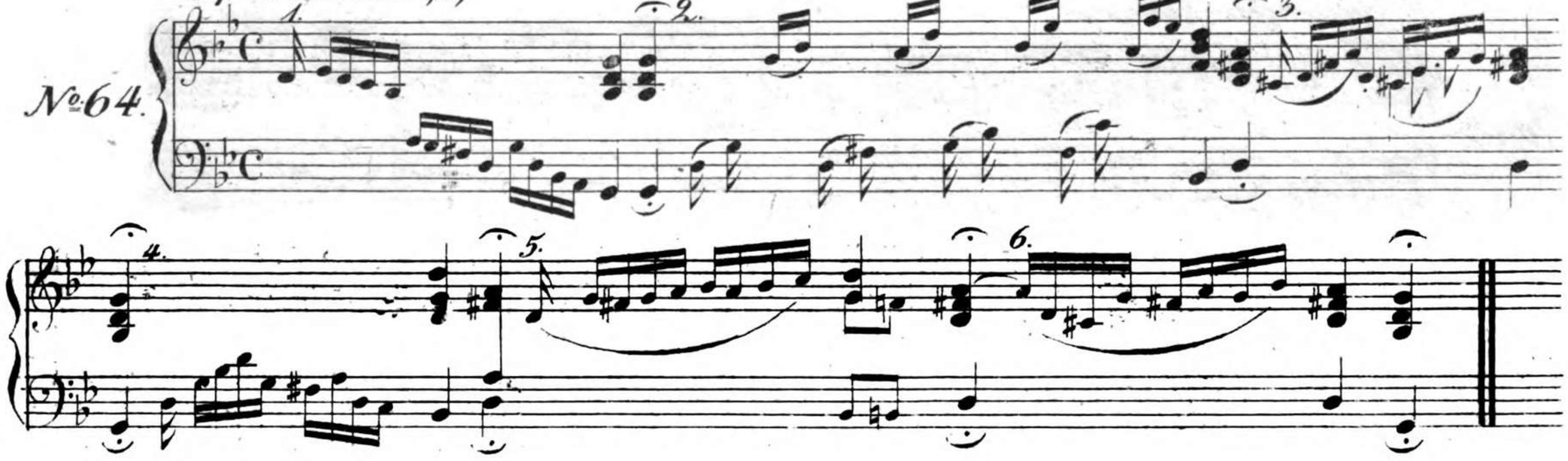


1955.

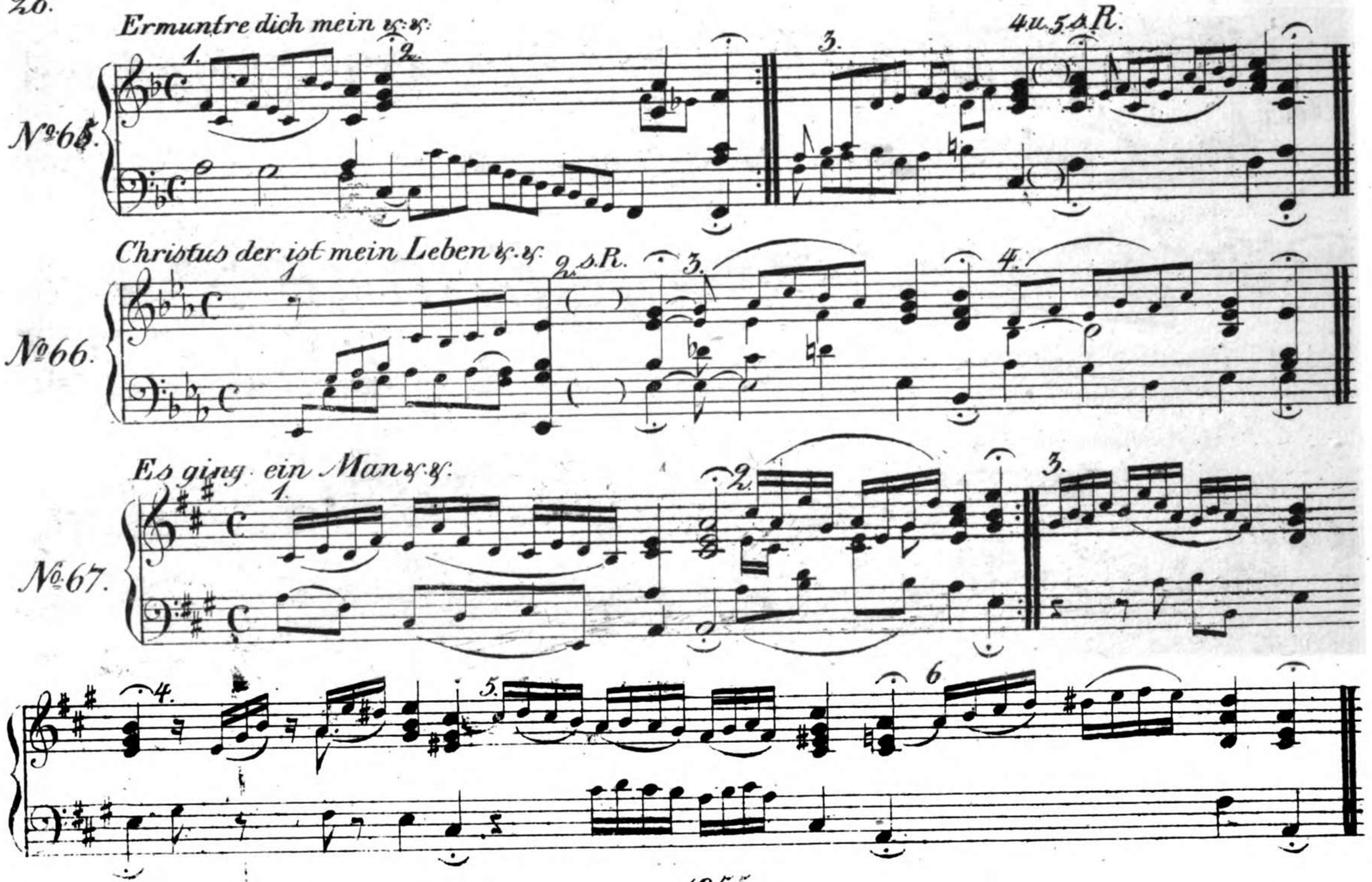
Ermuntre dich mein &c. &c.


Christus der ist mein Leben &c. &c.


Es ging ein Man &c. &c.

Schmücke dich o liebe Seele &c. &c.

No. 68.

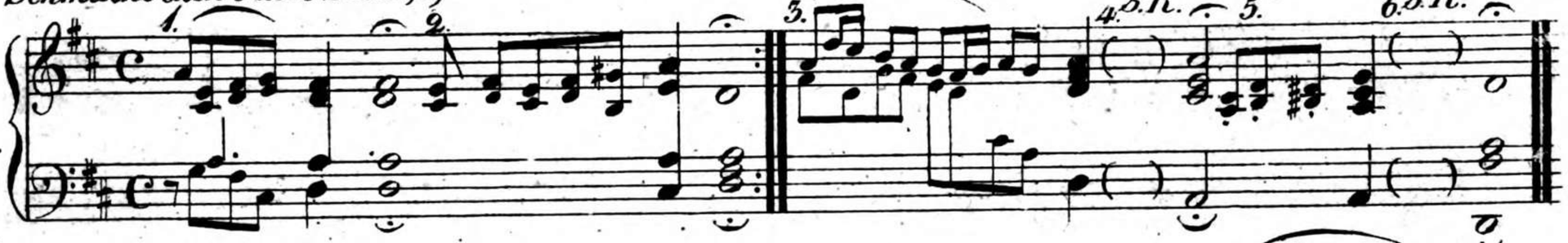


Zu dir erhebt sich &c. &c.

No. 69.

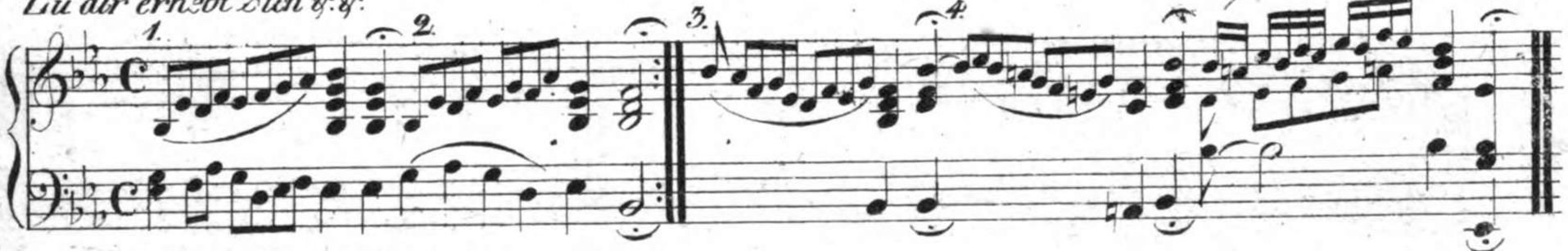


Wenn mich die Sünden kränken &c. &c. No. 1.

No. 70.

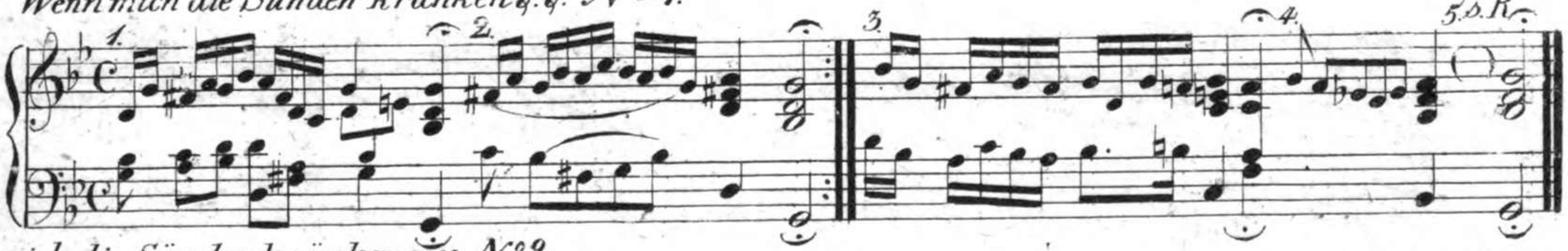


Wenn mich die Sünden kränken &c. &c. No. 2.

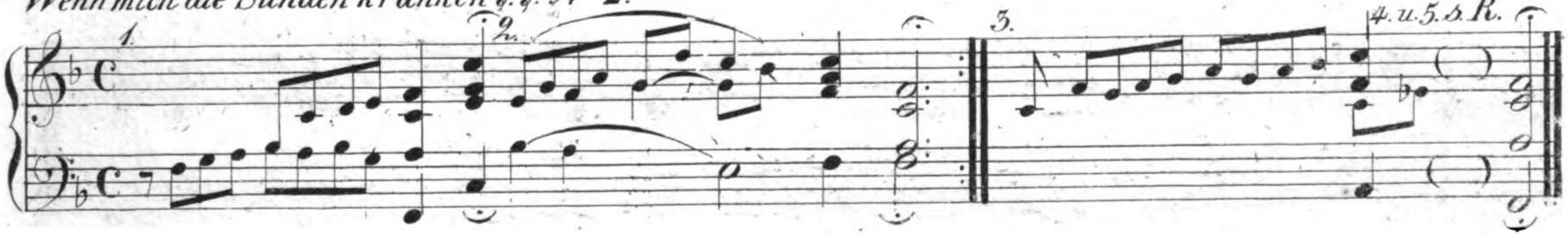

Nun bitten wir den heiligen ꝛc. ꝛc.

№ 71.

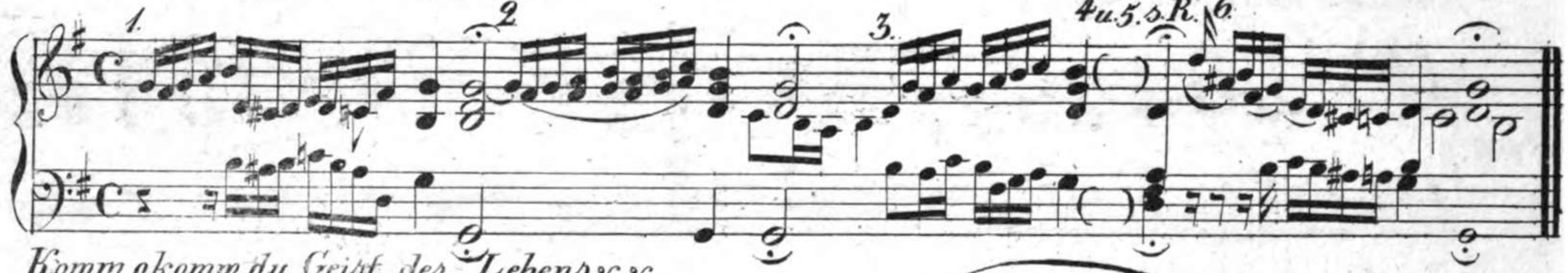


Komm o komm du Geist des Lebens ꝛc. ꝛc.

№ 72.

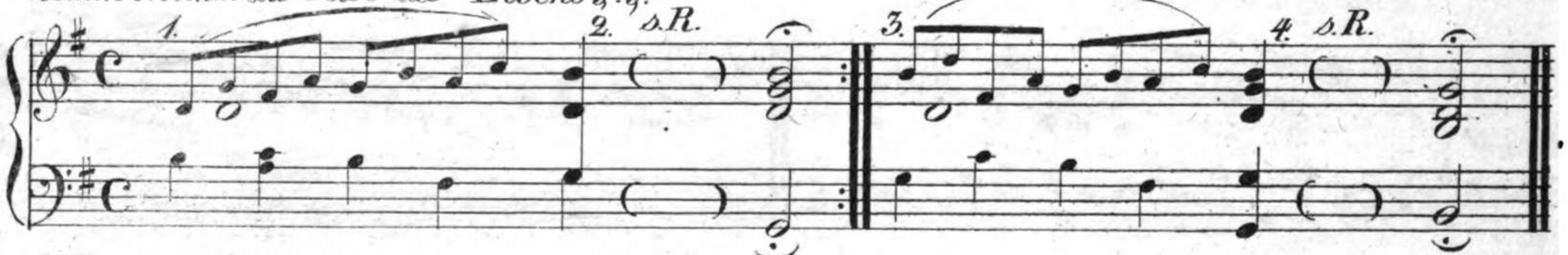


O Lamm Gottes ꝛc. ꝛc.

№ 73.

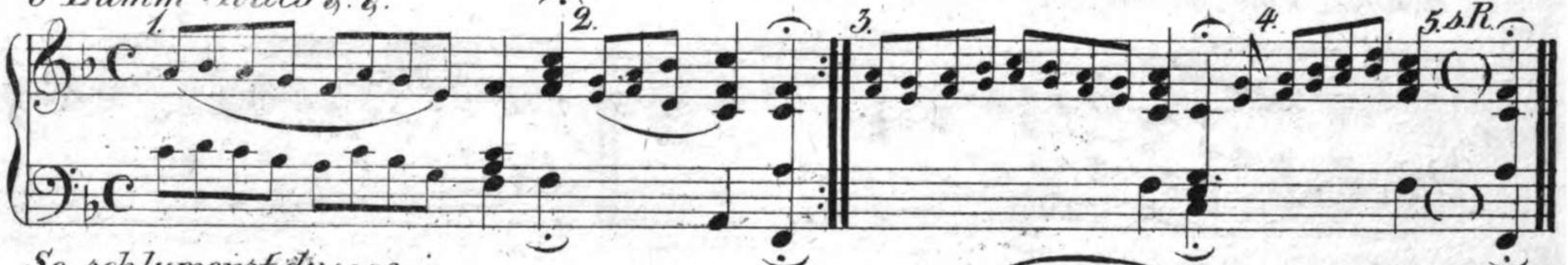


So schlummerst du ꝛc. ꝛc.

№ 74.

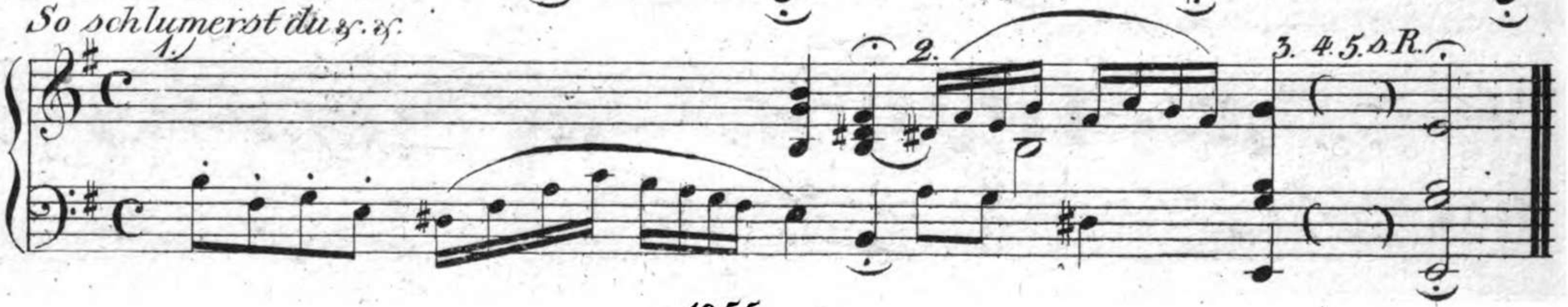

Christe du Lamm Gottes &c. &c.

№ 75.

№ 76.

O Jesu Christ meins Lebens &c. &c.

№ 77.

Wie wohl ist mir o Freund &c. &c.

32.

Ach sieh ihn dulden &c. &c.

1. 2. 3.

№ 78.

Nun laßt uns den Leib. &c. &c.

1. 2 u. 4 s. R.

№ 79.

Herzlich lieb hab ich dich &c. &c.

1 2 s. R. 3. 4.

№ 80.

5. 6. s. R. 7. 8. 9 u. 10. s. R.

1955.

*Christ lag in Todesbanden &c. №1*

№81

*Christ lag in Todesbanden &c. №2*

*Was Gott thut das ist wohlgethan &c*

№32

№83. *Wie gut wie heilig ist &c &c.* 1) 2.3.4.5.s.R

№84. *Erhalt uns Herr bei &c* 1) 2.3.4.s.R

№85. *Sollt es gleich bisweilen scheinen &c* 1) 2.3.4.s.R

№86. *Ein feste Burg &c* ff s.R

№87. *Liebster Immanuel. &c* 1) 2) 3) 4.u.5.s.R

№88. *Meinen Jesum lass ich nicht. &c* 1) 2) 3.u.4.s.R 5) 6)

Wenn mein Stündlein &c

№89

Valet will ich dir geben

№90

Besitz ich nur ein ruhiges &c

№91

Dein sind wir Gott &c

№92

Was sorgst du ängstlich &c

№93

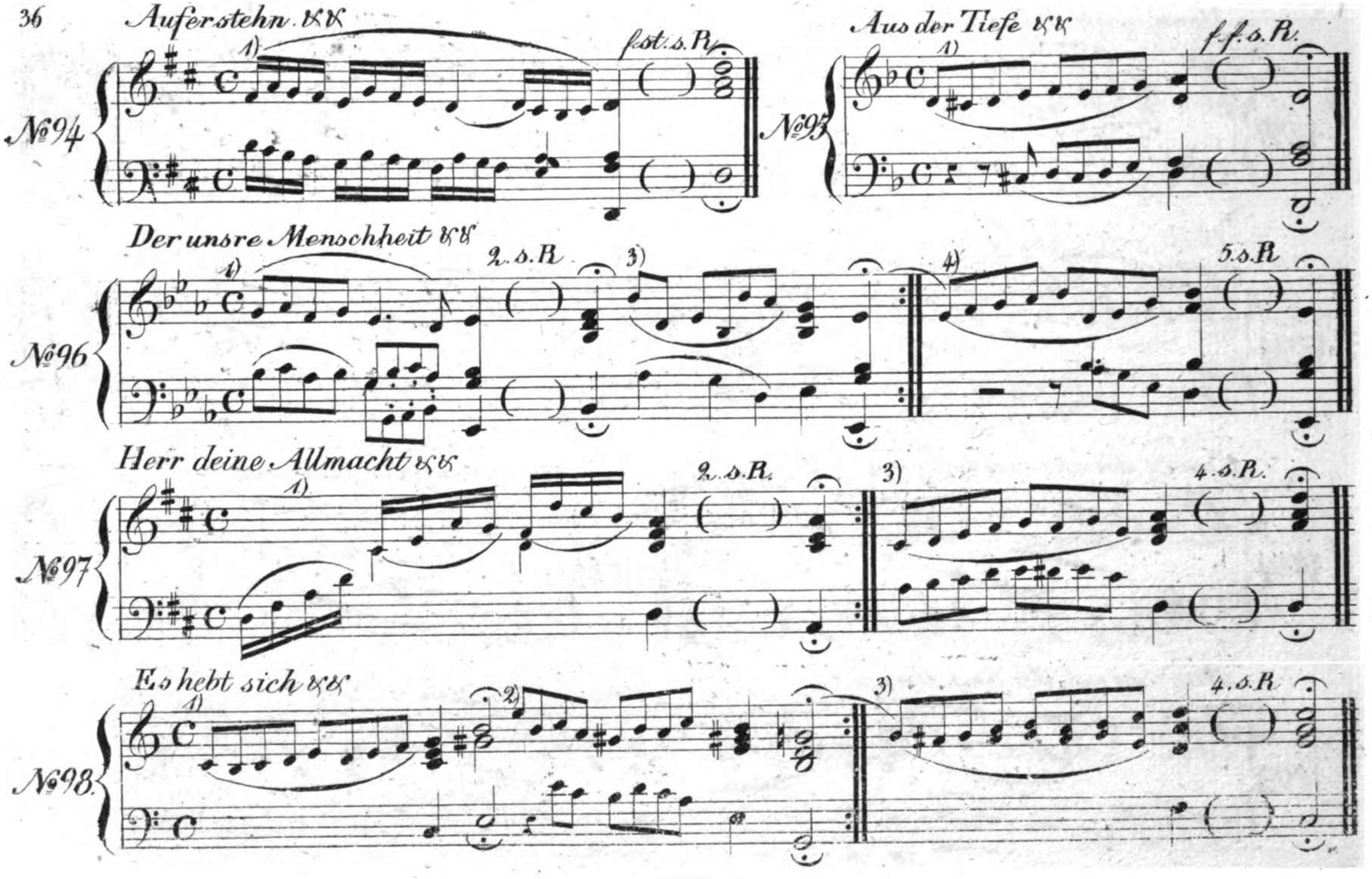
Auferstehn &c
1)
f.st.s.R.
№94
Aus der Tiefe &c
1)
f.f.s.R.
№95
Der unsre Menschheit &c
1)
2.s.R.
3)
4)
5.s.R.
№96
Herr deine Allmacht &c
1)
2.s.R.
3)
4.s.R.
№97
Es hebt sich &c
1)
2)
3)
4.s.R.
№98.

Seelenbräutigam &c

№99

Eins ist Noth &c.

№100

Dass ich der Tugend Höh &c

№101

Herrlich ists, an Freundes Hand &c

№102

№103

Was ist im Himmel Höchster &c.

Durch Adams Fall &c

№104

№105

O grosser Gott von Macht &c

Lass mir die Feier &c

№106

Wenn zur Erfüllung &c

№107

№108 *Zwar wird noch manche Thräne &c*

№109 *Wer hat den Glauben &c*

№110 *Ich komme vor dein Angesicht &c*

№111 *Nicht um Reichthum &c*

№112 *Vater, den uns Jesus &c*

№113 *Wo Gott zum Haus nicht &c* 1) 2) 3) 4. s. R

№114 *Hallelujah bringet Ehre &c* 1) 2) 3u. 4. s. R. 5) 6)

№115 *Preis und Anbetung &c* 1) 2.3.4.u.5.s.R.

№116. Siehe P. Ch.

№117 *Wie leicht verkenn ich &c* 1) *ff* s. R

№118 *O Herr mein Gott &c* 1) *f.f.* s. R.

№119 Menschenfreund &c

№120 Nicht auf Höhn &c

№121 Das Grab ist tief und &c

№122 Nicht so traurig &c

№123 Mitten wir im Leben &c

№124 Wach auf mein Herz &c

Wenn wir in höchsten Nöthen &c.

№125

№126

Sei mir gegrüßt &c.

№127

Um Erbarmen flehen &c.

№128

Zum Himmel erhebe &c.

№129

Ich eile meiner Heimath &c.

№130.

№131.

Es lebt ein Gott &c.

№132. Zur frühen Gruft &c

ff s.R

№133. u. 134. s.R

№135. O wie selig &c

f.f. s.R.

№136. s.R

№137. Gott im Himmel und auf &c

f.f. s.R.

№138. Lass mich o Herr &c

ff s.R.