

Violini.

Violini. Musical score for Violini, first system. Treble and bass staves with notes and slurs.

meno mosso

Cl.

dolce.

Tutti.

cres. molto.

sfz

8

Ped.

И ни_ко_го чтобнасьспаси! Му_жи, му_жи, ев_рейскі_е му_жи! они, какъ

женци_ны, лишь плачутъ! О_ни, какъ женщи_ны, лишь плачутъ! О_

Аллегро. Скорѣе

днѣ былъ мужь, мой бѣдный Манас_сі_я! О е_сли-бы те_перь еще ты жилъ!

Allegro. marcato

„Кто не_прі_я_тель? Ско_лько ихъ въ по_лѣ?“ Тыбъ не спро_силъ!

Вы́йдемъ бле́стѣ-щемъ смѣ́ло въ на-ро-ду Вы́шелъ бы ты!

Въ би-тву, къ по-бѣ-дѣ граж-данъ во-скрес-шихъ

тог-часъ по-вель! Те-бя ужь нѣтъ!

рассо тено

те-бя ужь нѣтъ! Но я твой под-вигъ со-вер-шу!

rall.

Lento, grave.

p

О, ро - - ди_мы_я го_ры мо_и, Без_мя_те_жны_е

sfz p

cl. pp

pp p

дѣт_скі_е го_ды. Я ро_сла во свя_той ти_ши_нѣ, я ро_

cl. 3

poco accel.

сла во свя_той ти_ши_нѣ! А те_перь я и_ду на у

p

бій - - ство, а те_перь я и_ду на у_бій -

sfz p

СТВО!

Violini.

p *mf* *piu f* *f*

И е - сли Боже мой о - пять сомнѣнье! И е - сли

pp *pp*

ждетъ меня по - зоръ и плѣнь!! Позоръ и плѣнь! по - зоръ и плѣнь!!...

f *sf* *ff* *p*

Moderato, energico e maestoso assai.

Нѣтъ мнѣ кра - са мо - я да на не

f *sf*

да - ромъ О-на мой мегъ Из -

ра - ила сна - се - нье! Я о -

quasi Allegretto.

дъ - нусь въ виссонъ и кьвра-гамъ я пой-ду И жем-

чугъ и ал-мазь На гла-ву возло-жу У-ве-

чер - - ней за - ри Я возь - му а - лый блескъ Я у

viol. dolcissimo, tranquillo

p *dolcis.*

cres:

солн - - ца возь - му Зо - ло - ты е лу -

pp

чи О - ло - фер - - на сво - ей Кра - со -

той — о - слъ - плю — О - ло - фер - - на сво -

ей — кра - со - той — о - слъ - - плю — Сладкой

ръчь - - ю мо - ей — За - ча - ру - - ю е -

го слад - кой пѣснь ю мо - ей,

пѣснь ю мо - ей У - сы - лю я е -

rall.

pp *pp colla parte.*

го! Да! ис - куп -

Moderato. *con forza, risoluto.*

pp *p*

лю и свой на - родъ! Я отъ вра -

га е - го сна - - су!

sfz *p* *Qu. tutti.* *ff*

(въ высшемъ восторгѣ)

Когда на по - - двигъ свѣше

sfz *p* *Altra.* *pp*

го - - лось Ме-ня при-звалъ — и я и - ду Спа-су со-

гра - - жданъ, сна - - су со - гра - жданъ отъ стра -

данъ - - я Икънимъ съпо - - бѣ-дой воз-вра - щусь и кънимъсъпо -

бъ - дой воз - вра - щусь!

Го - сподь — бла - го - сло -

вить ме - ня, Го - сподь — бла - го - сло - вить ме - ня Кры - ла - ми

sfz. *quieto e dolce.*

P dol. *pp*

un poco rit.

ан - - геловъ по - кро - - етъ И не - - вреди - мой сохра - нить! Го -

pp *un poco rit.* *pp*

сподь бла - го - сло - вить ме - ня кры - ла - ми ан - - - ге - ловъ по -

8

Агра.

pp 8

riten. al fine.

кро - - - - - етъ и чи - - стой,

p

Ossia.

не - - - - вре - ди - мой со - - - - хра -

нить!

pp *sempre pp*

Red. * *Red.* * *Red.* *

Red. * *Red.* * *Red.* *

pp *PPP* *PPP rall.* *PPP*

Red. * *Red.* * *Red.* *

The fourth system concludes the piano accompaniment. The dynamics are *pp*, *PPP*, *PPP rall.*, and *PPP*. There are four asterisks with *Red.* below the piano part, indicating a reduction in volume.

СЦЕНА АВРЫ.

„Вотъ намъ послѣдняя вода, Юдиѡвъ“
изъ оперы

„ЮДИѦВЪ“

А. Н. СЪРОВА.

Переложеніе
А. ЕВГЕНІЕВА.

у милое

Moderato.

(печально)

АВРА.

PIANO.

Вотъ намъ по -

слѣдняя вода, Юдиѡвъ, Незнаю что мы завтра будемъ пить, И какъ пройдутъ пять

юдиѡвъ. *p*

Въ Го -

дней извѣстно только Бо - гу! О времена! А все грѣхи!

mf marcato

сподней во_ля все! Ты по_зва_лашь ста_рѣй_шинъ?

И - дуть, и - дуть! О -

зі_я, Хар_мій Услы_ша_ли, что ты зо_вешь И тот_часъ о_бъ_ща_ли, Те -

бя такъ всѣ вѣна_ро_дѣ лю_бить Отъ ста_дѣ тво_ихъ, отъ нивѣ тво_ихъ Корми_дись

4
торжественно

Я съни ми го-во-ри-ть хо-чу

p
О

многі - е всегда, И - дуть, и - дуть!

О чемъ, дитя мо - е?

ГОМЪ какъ намъ спяс - тись

Спяс - тись? Да кто - же насъ спа - сетъ Бог - да самъ

Богъ ка - ра - етъ насъ И и - стя - зу - етъ за грѣ - хи!

Не - ть ужь нынѣ че време -

на, И вѣ-ра въ лю-дяхъ о-ску-дѣ-ла О-дна ты вѣ-ру-ешь, Ю-

p dolce.

днѣ, Бла-го-че-сти-ва ты, скро-мна! Да гдѣжь те-бѣ спа-сти на-

Я-иль! Объ ней по-югъ въ на-ро-дѣ

родъ Ты не Дев-во-ра не Я-иль.

пѣсно... Спой, я хо - чу о - пять е - е по - слу - шать...

Да! э - ти пѣ - снѣ

крѣ - постъ на - ша, Ихъ пѣть бы всѣмъ на - ро - домъ, не - пре - стан - но, И

Воинственная пѣснь евреевъ.

лю - ди ста - ли - бы дру - ги - е!

Allegro.

The third system introduces a new section titled "Воинственная пѣснь евреевъ." (Warlike song of the Jews). The tempo is marked "Allegro." and the dynamics are forte (f). The piano accompaniment becomes more rhythmic and driving.

ff

pesante.

riten. Го-ры, деб-ри и до-ли-ны

За-ву-ло-на То-ржествомъ о-гла-ше-ны, Го-ры, деб-ри и доли-ны За-ву-ло-на

Торжествомъ о-гла-ше-ны, торжествомъ о-гла-ше-ны! Все Я-и-ли

сла-вить и-мя, сла-вить и-мя И ге-ро-евъ

Г - у - де - и Сла - - вять, сла - - вять не - -

- - бо и зем - ля Сла-вятъ

не-бо и зем - ля!

Да! Из - ра - иль торжеству - я въбранномъ по - лѣ

си - лу вра - жью въ прахъ раз - вѣ - ялъ, въ си - лу вра - жью въ прахъ раз -

въ - - ялъ въ прахъ раз - - вѣ - - ялъ.

Богъ сра - зил - ся за на - родъ свой, Богъ сра - зил - ся

за на - родъ свой за на - родъ свой

ff

pesante

f

riten.

mf

О Я - иль, ни - кто твой под - вигъ не за - бу - деть

ff

Ты сна - сла стра - ну род - ну - ю ты сна - сла стра -

ff (свирьно и грубо)

ну род - ну - ю. Гвоздь вон - зи - ла Зло - - му

не дру - гу въ ви - сокъ, И Сис-са - ра - без - ды -

хан - ный Мер - - - твѣй палець къ тво -

имъ но - гамъ! мертвый палець къ тво - имъ

но - гамъ! А Из -

ра - иль торже - ству - я Въбранномъ полѣ, Си - лу вражью Въпрахъ развѣ - яль си - лу

вра - жью въ прахъ раз - вѣ - - - яль въ прахъ раз - - - вѣ - - -

яль Богъ сра - зил - ся За на - родъ свой,

marcatissimo pesante.

colla parte

юдиѣ.

Богъ сра - зился за на - родъ свой за на - родъ свой!

Богъ сра - зился за на - родъ свой за на - родъ свой!

Богъ сра - зился за народъ свой за на - родъ свой!

Богъ сра - зился за народъ свой за на - родъ свой!

viv

Богъ сра - зился за народъ свой за на - родъ свой!

colla parte

СЦЕНА ЮДИИ СО СТАРЪЙШИНАМИ.

„Ты позвала насъ: Скажи зачѣмъ?“

изъ оперы

„ЮДИТЬ“

А. Н. СЪРОВА.

Переложение
Г. О. ДЮТША.

Moderato, grave.

АВРА.

Sta _

PIANO.

Moderato, quasi andante.

См. ноты

рѣйшины! И - ди! встрѣчай!

*органъ въ сопровожденіи
несколько свравъ*

ОЗІЯ.

ХАРМІЙ.

Ты по - зва - ла насъ, Скажи за -

rallent.

юдиѣ.

p

чѣмъ?

Отцы, я васъ спросить хочу:

Скажите,

праведноль предъ

colla parte

Бо-гомъ На-род-ну-ю вы клят-ву

да-ли

Че-резъ пять дней вра-гу сдать

го-родъ?

Со-знай-те-ся:

въ грѣ-хов-номъ ма-ло

вѣрь-и

Ис-

pp

a tempo

maestros

пытывать рѣ-ши-ли-ся вы Бо-га?

Все-сильный Ге-го-

p

f

a tempo

ва Пос-ла-ль намъ ис-ны - тань - е!

Clar.
Fag.
pp

Е - го пре-муд-рой во - лей Стра-дань-я

pp

тяж-кі-я И на-ши пра-от-цы тер-пѣ - ли!...

pp

рось гит.

дар - ность ю къ Не - му серд - ца на пол - нимъ и вѣ - рим - ся, и

озія.
Piu mosso.

вѣ - рим - ся Е - му! Те - - бѣ, Ю - дѣеъ, Тво - рець даль муд - рость

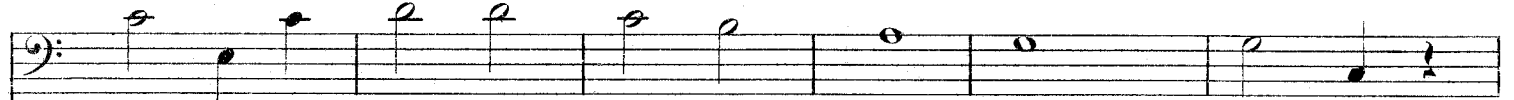

му - жа И рѣчь тво - я пра - - ва предъ Бо - гомъ!

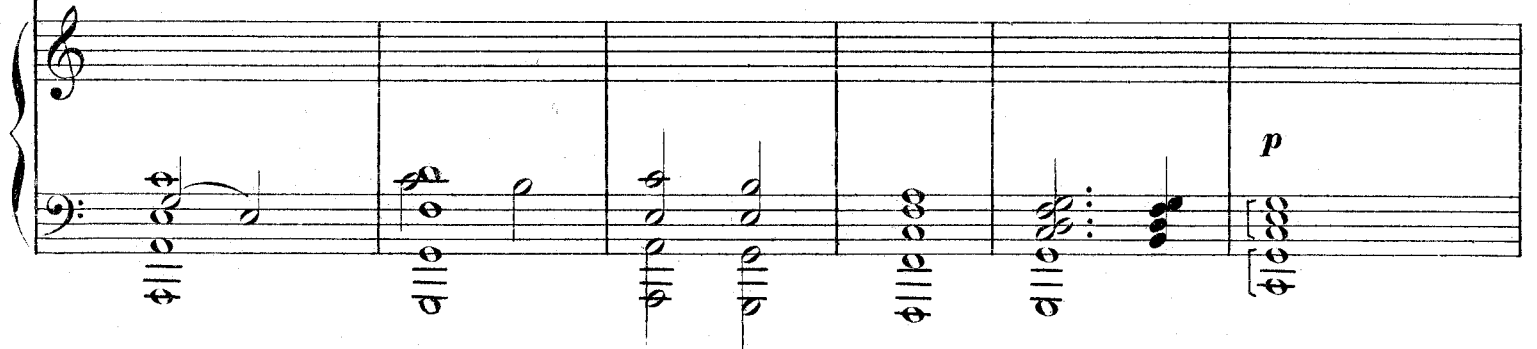

Adagio.

ОЗІЯ.

f

ХАРМІЙ. Да! на-шей клят-вой мы грѣш-ны предъ Бо-гомъ!

Poco Lento

Да! на-шей клятвой мы грѣш-ны

p *f*

p Moderato.

Но жа-жды снестъ на-

Но жа-жды снестъ на-

родъ у-же не могъ... Мо-ли-ся луч-ше ты за насъ

родъ у-же не могъ...

f *pp*

p

И Бо_га силъ мо_ли Да нис_пош_летъ Онъ намъ
ХАРМІЙ.

ЕВРЕИ. Да нис_пош_летъ Онъ намъ

Про_хладный дождь съ небесъ И свой на_родъ у_ _ тѣ_шить

Про_хладный дождь съ небесъ И свой на_родъ у_ _ тѣ_шить

p tranquillo

Молитъся ста_ну я за всѣхъ, Но вы мо_литесь день и ночь, То_гда Ю_

pp

ди-ви Царь не-бесъ Свершитъ по-можетъ чу-до И намъ по-шлетъ спа-

сень-е! Доз-воль-те нынѣш-нюю-ю ночь Мнѣ съ Ав-рой

misterioso

въстанъ къ вра-гу, въстанъ къ вра-гу Про-

АВРА. (въ ужасѣ) юдиѣв.

ник-нуть!.... Что я слы-шу Въстанъ къ врагу ид-ти?! Въ чемъ

за - мысль мой Пусть тай - ной оста - ет - ся, Че - резъ пять

lento solenne

дней рѣ - шит - ся жре - бій. Но - гибнетъ врагъ! Че - резъ пять дней рѣ - шит - ся

Tromboni *p*

жре - бій. Но - гибнетъ врагъ! ОЗІЯ. ХАРМІЙ. И - ди!

pp *f* *p*

и - ди! Свер - шай свой за - мы - селъ безъ

стра-ха! И свой на-родъ спа-си! Пусть си-лой бла-го-старѣйшины.

дат - - ной Гос - подь хра - - нить те - -

бя въ ну - ти тво - - емъ!...

роскош.
pp p rallent.

№ 8.

ДУЭТЬ ЮДИИ И АВРЫ.

„Юдией! молю! что замыслишь?“

изъ оперы

ЮДИЯ

А. Н. СЪРОВА.

Переложение
Г. О. Дютша.

Agitato assai.

PIANO. *

mf *Viole.*

АВРА.

Ю.

днѡб! мо - лю! ска - жи, что за - мы - шля - ешь?!

mf *f*

sempre a tempo

Юдиѡб мо - лю, ска -

p

жи, что за - мы - шля - ешь?! Иди во - стань не -

f

честья и раз - врата

О - дна кра - - са тво - я кра - са те - бя по - гу - - -

sf

fp

битъ! О - дна кра - - са кра - - са тво -

sf

p

я те - бя по - гу - - - битъ!

sf

p

ЮДИТЬ. (съ пылкою рѣшимостью.)

sf

Нѣтъ! во - - ля Вышня - го! я слы - шу го - лось Бо -

sf *p* *p*

га! Онъ, онъ о - динъ ве - деть из - бран - никовъ на по - дви - гъ!

Съ восторгомъ, мажестозно

p

Онъ за - щи - тить ме - ня, - Онъ ан - ге - ловъ по -

pp

f *maestoso.*

шлетъ; Онъ Самъ прій - деть на по - мощь!....

sf

ЮДИӨЪ.

АВРА.

И - дти во - станъ не - четья и раз -

agitato assai.

mf

До - лой по - кро - вы

вра - та!

скор - - би! Съ ли - ца не - чаль до - лой!

Ид -

Cele V

ти во станъ не - - честь - я и раз -

Съли - ца не - чаль до - лой!
вра - та! О - дна кра - сатво - я те - бя но - гу - битъте -

бя но - гу - битъ!

Andante mosso, quasi Allegretto.

p

Я о - дѣ - - - нусь въ вис - сонѣ И къ вра -

p *Viole.*

гамъ я поѣ - ду, И жем - чугъ и ал -

Что за рѣчь не - е!

масъ На гла - ву воз - ло - жу У ве -

Что за рѣчь не - ё!

чер - ней за - ри Я возь - му а - льтй
 Не у - жель отъ от - цовъ

dolce assai
p

блескъ, Я у солн - ца возь - му Зо - ло -
 От - сту - пилась о - на! Не у - жель отъ от - цовъ От - сту - пилась о - на!

ты - е лу - чи, О - ло - фер - на сво -
 И за - бы - ла за - конъ, И за - бы - ла свой стыдъ!

ей Кра-со - той о - слѣ - плю.. О - ло -

Не у-жель отъ от-цовъ От-сту-пи-лась о-на!

фер - на сво-ей Кра-со - той о - слѣ -

Не у-жель отъ от-цовъ От-сту-пи-лась о-на! И забыла законъ, и за -

плю.... Сладкой рѣчь - - ю мо - ей За - ча -

была свой стыдъ!.... И забыла законъ, И забыла свой стыдъ!

pp *sf* *pp*

p
 ру - - - ю е - го Слад - кой пѣснь - - ю мо -
 И за - бы - - ла за - конъ и забыла свой стыдъ и за - бы - ла за -

dol.
 ей пѣснь - - - ю мо - ей У - сы -
 конъ и за - бы - - ла свой стыдъ и за -

rit. a piacere
 плю я е - го!
 бы - ла свой стыдъ!
pp *colla parte* *pp*
rall

Agitato assai Tempo I.

Viole *p*

АВРА. Cantabile, molto espressivo

Ты у гру - ди мо - - ей взрос -

ла, Что рай - - скій кринь ты рас - - цвѣ - -

ла Что слезъ ли - ла я надъ

то - - - бой Мо - лю мо - - лю о

ресо rit.

a tempo

сжаль - - ся на - - до - мной о сжаль - ся

сжаль - ся на - до - - мной!

юдишь.

Богъ за ме - ня! и -

АВРА.

p

p

f

ди! го - товь на - ря - - ды мнѣ на -

ря - - ды мнѣ *dolce* Всѣ брач - - ны - я о -

f

деж - ды! и - ди! *ff*
АВРА.

Ю - диоѣ Ю - диоѣ Внем -

(на коленяхъ передъ Юдифью.)

ли! Къ но - гамъ тво - имъ я

и - ди

при - на - да - ю Ра - бы - нѣ вѣр - ной

и - ди!...

ты внем - ли Ты у гру - ди мо -

piu agitato

ей взрос - - ла, Что рай - - скій кринь ты

рас - - цвь - - ла Къ но - - - - гамъ тво - -

имъ и при - па - - да ю Ра - бы - нѣ вѣр - -

- - - ной ты внем - ли Я со сле - -

за - - ми у - - мо - - ля - - ю со сле - -

за - - ми у - - мо - - ля - - ю Тамъ

f

До - - лой по - - кро - - вы скор - -

ждеть по - - зорь те - - бя.... ней - -

би съ ли - ца пѣ - чаль до - лой!

ди тамъ ждеть по - зорь те - - бя.... тамъ

Го - товъ на - ря - ды мнѣ... мой

ждеть по - - зорь те - - бя ней - - ди! Тамъ

f

долгъ! мой долгъ! мой
 ждетъ тамъ ждетъ по - зорь те -

долгъ! Богъ за ме -
 бя тамъ ждетъ по - зорь тамъ ждетъ по -

ня
 зорь Ю - днѡй ней - ди! мо -

и - ди!

лю Ю - - - динь!!

a tempo

piu p

sempre

8

8

pp
