

MESSA DA REQUIEM

DI

G. VERDI

(PER L'ANNIVERSARIO DELLA MORTE DI ALESSANDRO MANZONI, 22 MAGGIO 1874)

RIDUZIONE PER CANTO

con accompagnamento d'Organo od Harmonium

DI

ALFREDO LEBEAU

44359 (A) Lire 40.—

EDIZIONE ANNO MCMXLII - XX

G. RICORDI & C.

MILANO

ROMA - NAPOLI - PALERMO - LEIPZIG
LONDON: G. RICORDI & Co., (LONDON) LTD.
NEW YORK: G. RICORDI & Co., INC.
BUENOS AIRES: RICORDI AMERICANAS.A.
S. PAULO: RICORDI AMERICANA S. A.

ANNO MDCCCLXXV

INDICE

1. REQUIEM e KYRIE a quattro parti: Soprano, Mezzo-Soprano, Tenore e Basso. - Coro.	<i>Pag.</i>	1
2. DIES IRÆ a quattro parti, Soli e Coro:		
DIES IRÆ. CORO		23
TUBA MIRUM. CORO.		37
LIBER SCRIPTUS. Mezzo-Soprano e Coro.		43
QUID SUM MISER. Soprano, Mezzo-Soprano e Tenore		55
REX TREMENDÆ. Quartetto e Coro		61
RECORDARE. Soprano e Mezzo-Soprano		76
INGEMISCO. Solo per Tenore.		81
CONFUTATIS. Solo per Basso		85
LACRYMOSA. Quartetto e Coro		97
3. DOMINE JESU. Offertorio a 4 voci: Soprano, Mezzo-Soprano, Tenore e Basso		113
4. SANCTUS. Fuga a due Cori.		138
5. AGNUS DEI. Soprano, Mezzo-Soprano e Coro		164
6. LUX ÆTERNA. Mezzo-Soprano, Tenore e Basso.		172
7. LIBERA ME. Solo per Soprano. - Coro. - Fuga finale.		183

*Eseguita per la prima volta nella Chiesa di S. Marco in Milano
il primo anniversario della morte di ALESSANDRO MANZONI, 22 Maggio 1874*

ESECUTORI

Maria STOLZ, soprano - **MARIA WALDMANN**, mezzo-soprano - **GIUSEPPE CAPPONI**, tenore - **ORMONDO MAINI**, basso
110 Professori d'Orchestra - 120 Coristi.

REQUIEM E KYRIE

a quattro parti e Coro

Andante ♩ = 80

CORO

Soprani
Contralti
Tenori
Bassi

Organo
o
Harmonium

Pedaliera (ad libitum)

sotto voce *il più piano possibile*

Requiem Requiem æ - ternam

pp sotto voce Requiem Requiem æ - ternam

pp Requiem Requiem æ - ternam

Requiem Requiem æ - ternam

Soli quattro Soprani

do - na do - na e - is, Do - mi - ne:

This block contains the vocal line for four sopranos. The lyrics are "do - na do - na e - is, Do - mi - ne:". The music is written on a single staff with a treble clef and a key signature of one sharp (F#). The notes are: G4 (quarter), A4 (quarter), B4 (quarter), C5 (quarter), B4 (quarter), A4 (quarter), G4 (quarter), F#4 (quarter), E4 (half).

con espressione

rinf.

cres.

This block contains the piano accompaniment for the first system. It features a grand staff with treble and bass clefs. The music is in the key of D major. The right hand has a melodic line with slurs and accents, while the left hand provides harmonic support with chords and moving lines. Dynamics include *con espressione*, *rinf.* (ritardando), and *cres.* (crescendo).

Tutti sempre *pp*

et lux per - petua et lux per - pe - tu - a

et lux per - petua et lux per - pe - tu - a

et lux per - petua et lux per - pe - tu - a

et lux per - petua et lux per - pe - tu - a

PPP dolcissimo

rinf.

pp

This block contains the tutti section of the score. It features four vocal staves and a piano accompaniment. The lyrics are "et lux per - petua et lux per - pe - tu - a". The music is in the key of D major. The vocal parts are in unison. The piano accompaniment is marked *PPP dolcissimo* and includes a *rinf.* (ritardando) and *pp* (pianissimo) dynamic. The piano part has a grand staff with treble and bass clefs.

ppp lu_ceat eis. lu_ceat

ppp lu_ceat eis.

ppp lu_ceat eis.

lu-ce-at eis.

p

ppp

Poco più ♩ = 88

eis.

f **Voci Sole**

f **Voci Sole** Te de_cet hy - mnus,

f **Voci Sole** Te de_cet hy-mnus, De - us, in Si - on,

Te de_cet hy_mnus, De - - us, in Si_on, et ti - bi red-

Poco più ♩ = 88

f

f

f *dim.* *ppp*

Te de_cet hy - mnus, De - - us, in Si -

ppp

De - - us, in Si - - on, et ti - bi red -

ppp

et ti - bi red - de - tur votum in Je - ru - sa -

- de - tur vo - tum in Je - ru - salem:

f *dim.* *pp*

ff

- on, et ti - bi red - de - tur vo - - tum in Je - ru - sa - lem:

- de - tur ti - bi red - de - tur vo - tum in Je - ru - sa - lem:

- lem: e - xau - di o - ra - ti - o - nem me - - am,

e - xa - u - di o - ra - ti - o - nem me - am,

cres. *ff*

p *f*
 e_xa_u - di..... o - ra_ti - o - nem me - am,
p *f*
 o - ra - ti - o - nem me - - am,.....
 o - ra - ti_o_nem me - - am, ad te
 o - ra - ti - o - - - nem me - - am,.....

pp *dim. sempre*
 ad te o - mnis..... ca - - ro ve - ni - et.
pp
 ad te o - mnis ca - ro ve - ni - et.
pp
 o - mnis ca - - - ro ve - ni - et.
pp
 ad te o - mnis..... ca - ro ve - ni - et.
pp *dim. sempre*

I. Tempo ♩ = 80

sotto voce

Il più piano possibile

Requiem Requiem æ - ternam

Requiem Requiem æ - ternam

Requiem Requiem æ - ternam

Requiem Requiem æ - ternam

pp I. Tempo ♩ = 80 *pp*

20.

Quattro Soprani

do - na do - na e - is, Do - mi - ne:

con espress.

rinf.

Tutti PPP

pp

et lux per-petu_a et lux per-pe-tu_a

et lux per-petu_a et lux per-pe-tu_a

et lux per-petu_a et lux per-pe-tu_a

et lux per-petu_a et lux per-pe-tu_a

doletiss.

ppp

pp

TENORE

Animando un poco

lu-ceat e-is lu-ce-at e-is.

lu-ceat e-is lu-ce-at e-is.

lu-ce-at e-is.

lu-ce-at e-is.

lu-ce-at e-is.

sempre cres.

p

Animando un poco

- e e - le - - - i.

cres. a poco a poco *f*

BASSO SON

Chri - ste Chri - - - ste e -

p

SOPRANO

Ky - ri - e e -

- le - - - i - son

f *p*

SOP.

ben legato *largo pesante*

- le - i - son e - le - i - son

MEZZO SOP.

Chri - ste

SOP.

Ky - ri - e.....

MEZZO SOP.

Chri - ste e - le - i -

TEN.

Ky - ri - e

BASSO

Ky - ri - e e - le - i -

cres. *ff*
 e - le - i - - - son

ff
 - son e - le - i - son Ky - ri - e

ff
 Ky - - ri - e e - le - i - son

ff
 - son e - le - i - son Ky - ri - e

ff
 e - le - i - son

p *ff*
 e - - le - - i - son

ff
 Ky - - ri - e e - le - i - son

ff
 Ky - - ri - e e - le - i - son

leggertissimo
pp

e - le - i - son

e - le - i - son

e - le - i -

Ky - ri - e e -

Ky - ri - e e - le - i - son

Ky - ri - e e - le - i - son

pp

Chri - - - ste e - le - i - son Chri - - -

- son Christe e - le - i - son Chri -

- le - i - son Chri - - - ste e - le - i - son

- son Christe e - le - i - son Christe Chri -

- le - i - son e - le - i - son

e - le - i - son

- - - - - ste

- - - - - ste

_ ste e_le - i_son e_le_i_son e_le_i_son

_ ste e_le - i_sone.le_ison e_le_i_son Ky - ri -

e - - le_i_son

_ ste e - le - i - sone.le_ison e_le_i_son

e_le_i_son

e_le_i_son

e_le_i_son

e_le_i_son

ff *p*

- e e - le - i - son Ky - ri - e e - le - i - son
Ky - ri - e e - le - i - son Ky - ri -
Ky - ri - e e - le - i - son

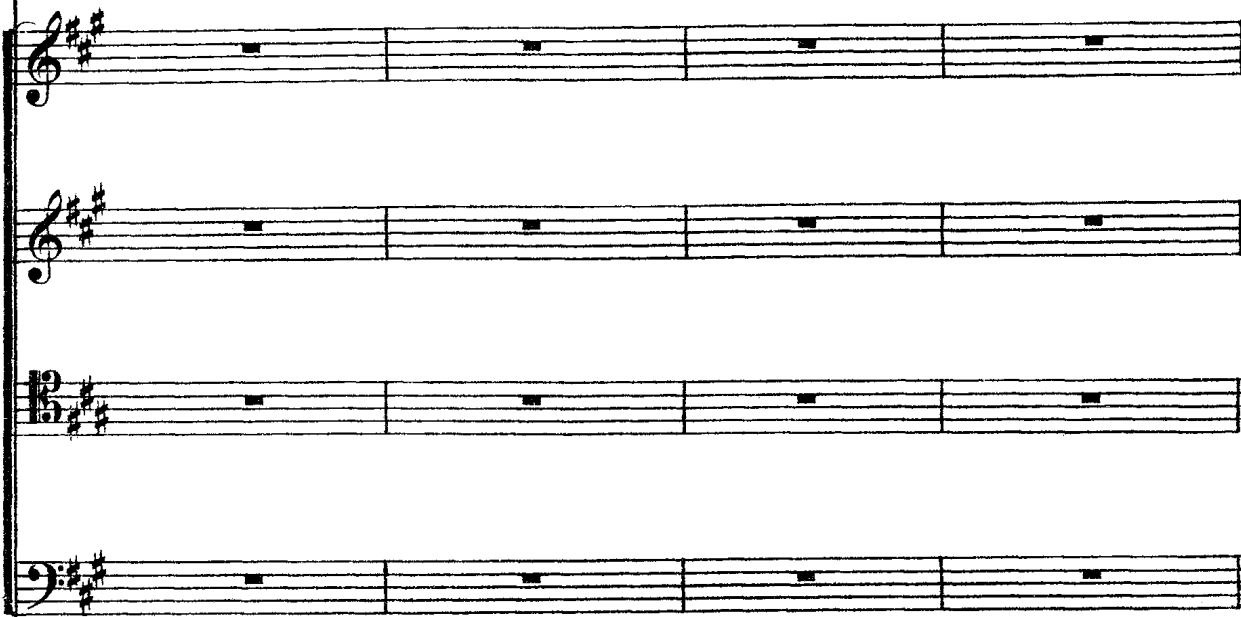

p

e - - le - i - son e - - le - i -
 e - le - i - son e - le - i - son e - le - i -
 - e e - le - i - son e - le - i - son e - le - i -
 Ky - ri - e e - le - i - son e - le - i -
 e - - le - i - son e - - le - i -
 e - le - i - son e - le - i -
 e - le - i - son e - le - i -
 e - le - i - son e - le - i -

Musical score for a Kyrie section, featuring vocal lines and piano accompaniment. The score includes lyrics such as "e - le - i - son e - le - i -" and "Ky - ri - e e - le - i - son e - le - i -". The music is in G major and includes various musical notations such as dynamics (f), articulation (>), and triplets (3).

son e - - le_i - son e_le_i - son

son e - le - i - son e_le_i - son

son e_le_i - son e_le_i -

son e - le . i - son *divisi* e_le_i -

son e - - le_i - son *ppp* e_le_i - son

son e - le - i - son e_le_i - son *divisi*

son e_le_i - son *ppp* e_le_i -

son e - le - i - son e_le_i -

ff *pp* *pp*

p
 e - - le - i - son
 Chri - ste e - le - i - son
 - son e - le - i - son e - le - i -
 - son e - - le - i - son
 Ky - ri - e e -
 - son
 - son Chri - - - -
dolce
p
p

Musical score for a Kyrie eleison. The score is written in G major (one sharp) and 3/4 time. It features vocal lines for Soprano, Alto, Tenor, and Bass, along with a piano accompaniment. The lyrics are: "Chri - - ste e - le - i - son Chri - - ste e - son Chri - - ste e - e - le - i - Ky - ri - e e - - le - i - son e - - ste e - - le - i -". The piano part includes a complex rhythmic pattern in the right hand and a simpler bass line in the left hand. Dynamics include *f* and *ff*.

morendo
Chri - ste e - le - i - son

allarg.
- le - i - son Chri - ste e - le - i - son e - le - i -

- le - - - i - son Chri - ste e - le - i - son e - le - i -
dim. allarg.

- son e - - - le - - - i - - -

- le - i - son e - le - i - son e - le - i -

- le - i - son Chri - ste e - le - i - son e - le - i -

- le - - - i - son Chri - ste e - le - i - son e - le - i -
morendo

- son e - - - le - - - i - - -

ff
dim. allarg. morendo

.....

..... Chri - ste Chri - ste

- son Chri - ste Chri - ste

- son Chri - ste Chri - ste

- son Chri - ste Chri - ste

- son Chri - ste Chri - ste

- son Chri - ste Chri - ste

- son Chri - ste Chri - ste

- son Chri - ste Chri - ste

- son Chri - ste Chri - ste

- son Chri - ste Chri - ste

pp

poco allarg.
ppp *morendo*

e - le - i - son

ppp *morendo*

e - le - i - son

ppp *morendo*

e - le - i - son

ppp *morendo*

e - le - i - son

ppp *morendo*

e - le - i - son

ppp *morendo*

e - le - i - son

ppp *morendo*

e - le - i - son

ppp *poco allarg.* *pp leggeriss.*

51

DIES IRÆ

a quattro parti, soli e coro

Allegro agitato $\text{♩} = 80$

CORO

Soprani

Contralti

Tenori

Bassi

Organo
o
Harmonium

Allegro agitato $\text{♩} = 80$

G *ff*

Pedaliera (ad libitum)

ff i - - - es i - - -

ff i - - - es i - - -

i - - - ræ Di - es i - - -

i - - - ræ Di - es i - - -

ff il - - - - -

Di - - - es il - - - - -

ff il - - - - -

Di - - - es il - - - - -

il - - - la di - - es il - - - la di - - es

il - - - la di - - es il - - - - -

- - - - - la

- - - - - la

- - - - - la

il - - - - - la

- - - - - la

Sol - vet sæ - clum

Sol - vet sæ - clum

Sol - vet Sol - vet

ff *p*

Sol - vet Sol - vet

in fa - vil - - - - la, Te - ste

in fa - vil - - - - la, Te - ste

sæ - clum in fa - vil - - - - la, Te - ste

sæ - clum in fa - vil - - - - la, Te - ste

Da - vid cum Si - byl - - - la.

Da - vid cum Si - byl - - - la.

Te - ste Da - vid cum Si - byl - - - la.

Te - - - ste Da - vid cum Si - byl - - - la.

ff Di - - es i - - ræ,

ff Di - - es i - - ræ,

f Di - - es Di - - es i - - ræ,

ff Di - - es i - - ræ Di - - es i - - ræ,

Di - - es il - - la Sol - - vet

Di - - es il - - la Sol - - vet

Di - - es il - - la Sol - - vet

Di - - es il - - la Sol - - vet

sæ - - clum Sol - - vet in fa -

sæ - - clum Sol - - vet in fa -

sæ - - clum Sol - - vet in fa -

sæ - - clum Sol - - vet in fa -

- vil - la Di - es Di - es i - ræ.
 - vil - la Di - es Di - es i - ræ.
 - vil - la Di - es Di - es i - ræ.
 - vil - la, Di - es i - ræ, Di - es il - la Sol - vet sæclum in fa -

pesante

- vil - la, Te - ste Da - vid cum Si - byl - la

stentato *a tempo*

stentato un poco *a tempo*

Di - - es i - ræ Di - - es
 Di - es i - ræ Di - es
 Di - - es i - ræ Di - - es
 Di - es i - ræ Di - es

8

ff

il - la Sol - - vet sæ - clum
 il - la Sol - vet sæ - clum
 il - la Sol - - vet sæ - clum
 il - la Sol - vet sæ - clum

8

in fa - vil - la

in fa - vil - la *dim.*
p Sol - vet

in fa - vil - la *dim.*
p Sol - vet

in fa - vil - la *dim.*
p Sol - vet

8

pp Di - es i - ræ Di - es

sæ - clum in fa - vil - la

sæ - clum in fa - vil - la

sæ - clum in fa - vil - la

dim.

il - la Di - - es i - ræ

p Te - - ste Da - vid *pp* cum Si - -

p Te - ste Da - vid *pp* cum Si - -

p Te - - ste Da - vid cum Si - -

ancora dim.

sempre pppp

Di - - es il - la.

- byl - la.

- byl - la.

- byl - la.

ancora più piano

ppp

PPP
Di - - es i - - ræ.

CONTRALTI *Soli*

cupo
pp
Di - - es i - - ræ.

SOPRANI *Soli*

cupo
pp
Di - - es

i - - ræ.

PPP

This block shows the continuation of the Soprano part from the previous system. The lyrics are "i - - ræ." with long dashes indicating a slow, sustained vocal line. The piano accompaniment is shown in grand staff notation (treble and bass clefs) with a 12/8 time signature. The piano part features a steady eighth-note accompaniment in the bass and chords in the treble.

SOP. *pp sotto voce*

CONT. *ppp* Quan - - - tus

TEN. Quan - - - tus

BASSI Quan - - - tus

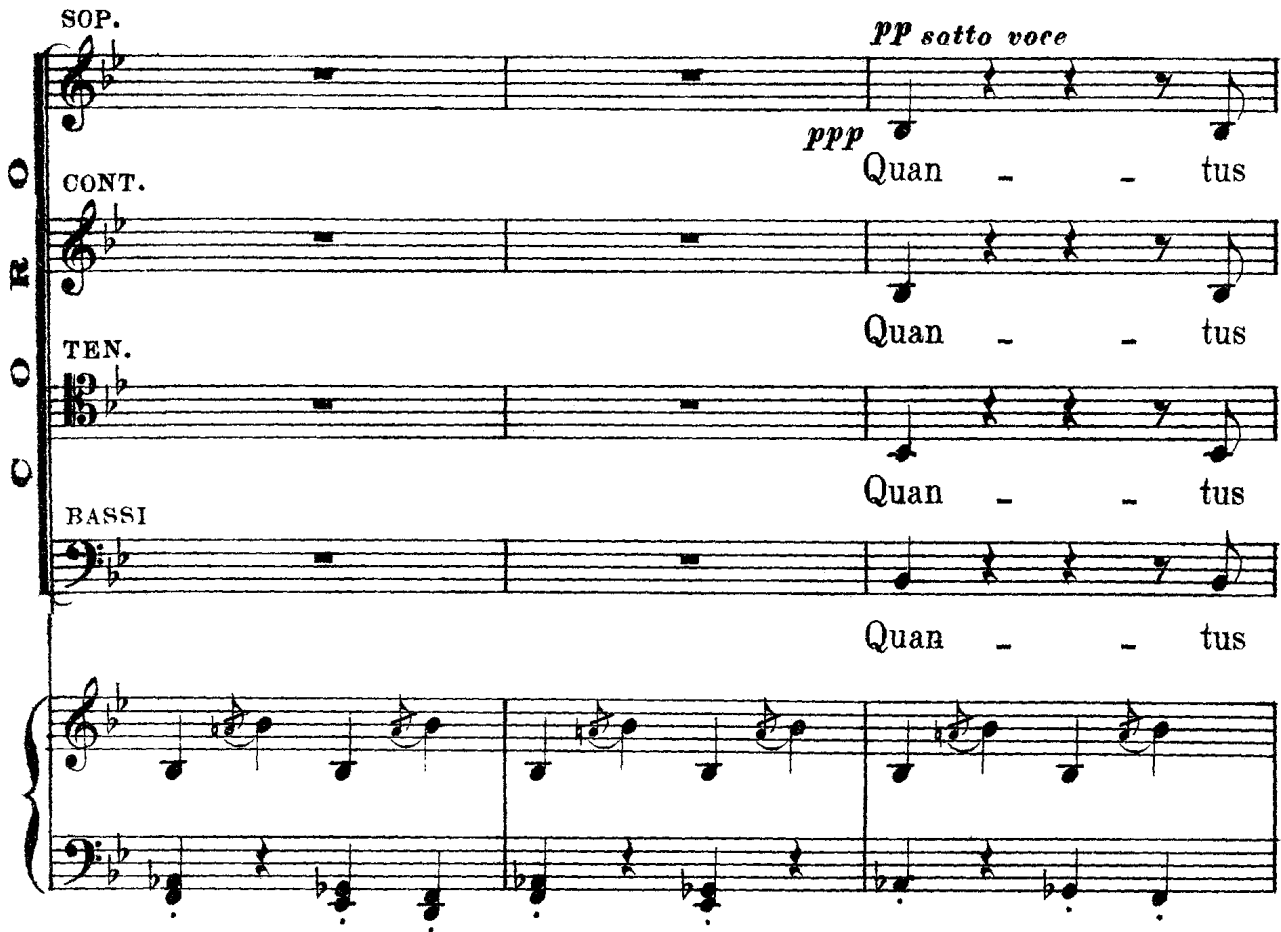

tre - mor est fu - tu - rus,

tre - mor est fu - tu - rus,

tre - mor est fu - tu - rus,

tre - mor est fu - tu - rus,

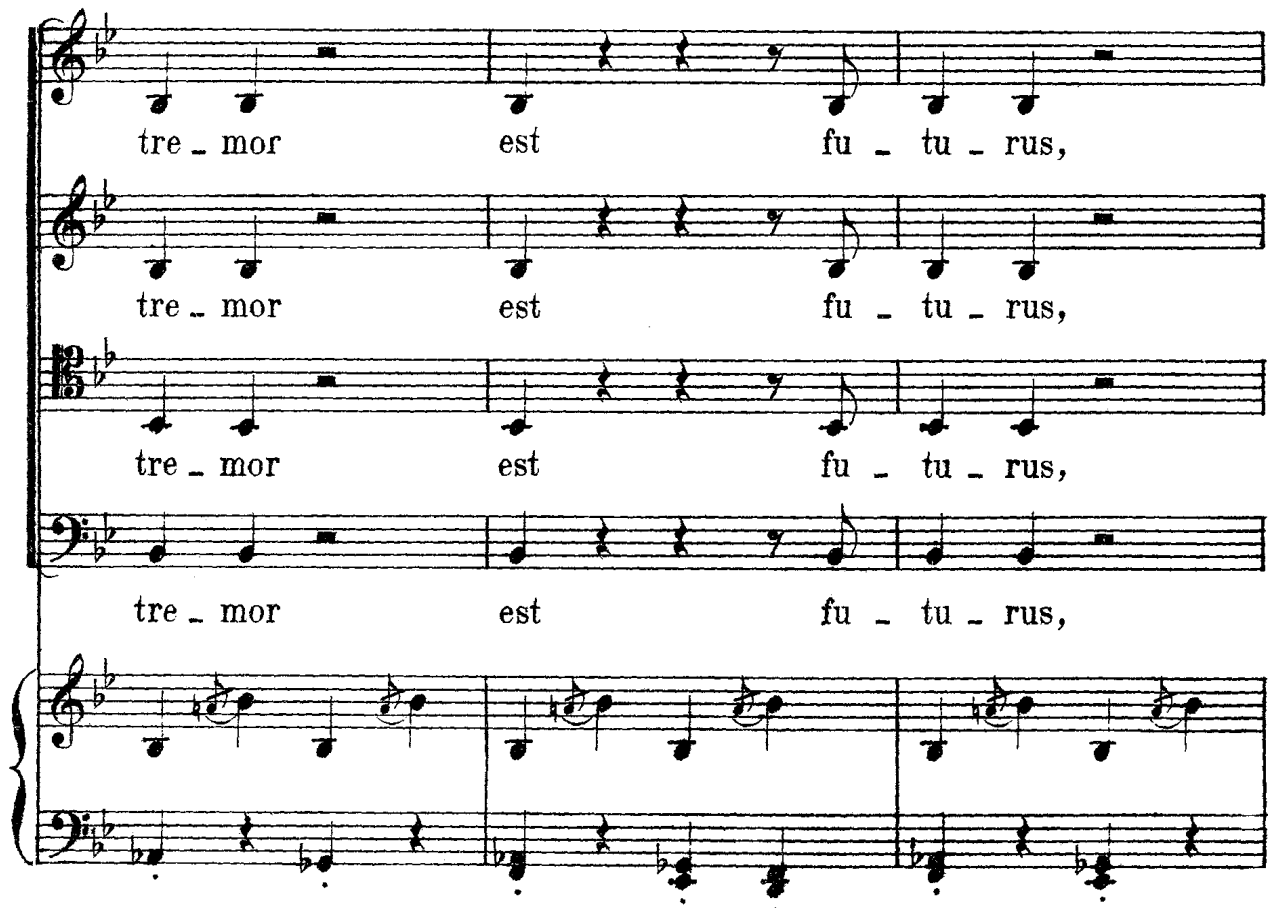

Quan - do Ju - - dex est ven -
 Quan - do Ju - - dex est ven -
 Quan - do Ju - - dex est ven -
 Quan - do Ju - - dex est ven -

- tu - rus, Cun - cta stri - - cte
 - tu - rus, Cun - cta stri - - cte
 - tu - rus, Cun - cta stri - - cte
 - tu - rus, Cun - cta stri - - cte

Allegro sostenuto ♩=88

dis - - cus - su - - rus!
 dis - - cus - su - - rus!
 dis - - cus - su - - rus!
 dis - - cus - su - - rus!

Allegro sostenuto ♩=88

Trombe in Orchestra

ppp
pp *lontane*

pp *lontane*
p Orchestra

pp *lontane*
 Orchestra *poco cres.*

animando a poco a poco
cres. a poco

a poco

First system of piano accompaniment. The right hand features a melodic line with triplets, and the left hand provides harmonic support with triplets. The tempo marking is *a poco*.

tutta forza

fff

Second system of piano accompaniment. The tempo and dynamics increase to *tutta forza* and *fff*. The music features a series of chords with accents and triplets. A *rit.* marking is present at the beginning.

Third system of piano accompaniment. The tempo continues to increase, marked *sempre animando a*. The music consists of chords with triplets and accents.

SOP.
CONT.
TEN.
BASSI *ff* ...

Tu - - - ba mi - rum spar - gens so - num

ff

rit. *poco a poco*

Fourth system of piano accompaniment. The dynamics are *ff* and the tempo is *rit. poco a poco*. The music features chords with triplets and a final chord with a circled 'G'.

Musical score for a vocal and piano piece. The score is in B-flat major and 12/8 time. It features a vocal line with lyrics and a piano accompaniment with triplets and "lontane" markings.

Vocal Line:
 Tu - - - ba mi - - -
 Tu - - - ba
 - rum spar - - - gens
 mi - rum spar - gens so - num Per se - pul - chra re - gi - -

Piano Accompaniment:
 The piano part features a "lontane" marking and includes several triplet figures in both the right and left hands.

SO - - - - - num

SO - - - - - num

SO - - - - - num

- 0 - - - - - num

ff **G** animando sempre sino alla fine ma a poco a poco

Ped.

lontane Tu - ba mi - rum

Orchestra

Ped.

spar - gens so - num
 spar - gens so - num
 spar - gens sonum
 lontane Per se
 re - - gi - - o - num
 re - - gi - - o - num
 Co - get
 - pul - chra lontane

o - mnes an - te thro - - - -

o - - - -

fff

secca **Molto meno mosso** ♩ = 72

- mnes.

- mnes.

secca

- num.

BASSO Solo

- mnes. Mors stu.

Molto meno mosso ♩ = 72

secca

ppp

ppp

- pebit Mors stu - pe - bit et na - tu - ra Cum re-

- sur - get cre - a - tu - ra, Ju - di - can - ti re - spon-

- su - ra. Mors

Mors Mors stu - pe - bit.

All.^o molto sostenuto ♩ = 88

M. SOPRANO

Li - ber scriptus pro - fe - - re - tur, In quo

All.^o molto sostenuto ♩ = 88

pp *dim.* *pp* *ppp*

to - tum con - ti - - ne - tur, Un - - de

dim. *pp* *f* *ppp* *mf*

mun - - dus Un - de mun - dus ju - - di -

- ce - tur Un - de mun - dus Un - de mun - dus ju - di - ce - - -

f *p* *p*

ff

_ tur. *con voce cupa e tristissima* Ju - -

Di_es i_ræ.

estremamente piano Di_es i_ræ.

Di_es i_ræ.

Di_es i_ræ.

pppp *p* *f* *ff* *pp*

3 4

ad.

- - dex er - go cum se - de - - bit.

cres.

6 6

ad.

ff

Quid - - - quid la - tet ap - pa - re - - -

pp

3 4

ad.

- bit, *sempre ppp* Nil i - nul - tum re - ma - nebit Quidquid
 Di - es i - ræ.
 Di - es i - ræ.
 Di - es i - ræ.
 Di - es i - ræ.

dolce
p

un poco accelerando *mf in tempo*
 la - tet ap - pa - re - bit, Nil i - nultum Nil i - nul - tum
un poco accelerando *mf in tempo*

re - ma - ne - bit re - ma - ne - bit Nil i -

-nūl-tum Nil l-nūl - tum re-ma-ne - - bit. Li - ber

p

seri - ptus pro - fe - re - - tur, In quo

cres.

to - tum con - ti - ne - tur, Un - - de

cres. sempre

mun - dus ju - di - ce - - - -

ff

pp

- tur. Ju - dex er - go cum se - de - bit, Quid - quid

pp

Di - es i - ræ.

pp

Di - es i - ræ.

pp

Di - es i - ræ.

pp

Di - es i - ræ.

ppp

la - tet ap - pa - re - bit, Nil i - nultum

ancora più pp

sempre più P *morendo*

remanebit Nil Nil Nil

perdendosi

vuota

ff *in tempo*

Li - ber scriptus profe - re - - tur.

sempre cupo e pianissimo

Di - es i - ræ.

Di - es i - ræ.

Di - es i - ræ.

Di - es i - ræ.

p col canto

ff *in tempo*

p

Di - es i - ræ.

Di - es i - ræ.

Di - es i - ræ.

Di - es i - ræ.

pp

Di - es i - ræ.

Di - es i - ræ.

Di - es i - ræ.

Di - es i - ræ.

6 6 6 6 6 6 6 6

6 6 6 6 6 6 6 6

lo stesso movimento

cres.

Ⓞ *f*

All.^o agitato $\text{♩} = 80$

fff Di - - es i - ræ, Di - - es

fff Di - es i - ræ, Di - es

fff Di - - es i - ræ, Di - - es

fff Di - es i - ræ, Di - es

8

fff All.^o agitato $\text{♩} = 80$

il - la Sol - - vet sæ - clum

il - la Sol - vet sæ - clum

il - la Sol - - vet sæ - clum

il - la Sol - vet sæ - clum

8

in fa - - vil - la,

in fa - - vil - la, *dim.*
p Sol - - vet

in fa - - vil - la, *dim.*
p Sol - - vet

in fa - - vil - la, *dim.*
p Sol - - vet

8

p Di - es i - ræ, Di - es

sæ - clum in fa - - vil - la,

sæ - clum in fa - - vil - la,

sæ - clum in fa - - vil - la,

dim.

il - la. Di - - es i - ræ,

Te - ste Da - vid cum Si - -

Te - ste Da - vid cum Si - -

Te - ste Da - vid cum Si - -

ancora dim.

Di - es i - ræ, Di - es

- byl - la. Di - es

- byl - la. Di - es

- byl - la. Di - es

pp

il - la, Di - es i - - -

il - la, Di - es i - - -

il - la, Di - es i - - -

il - la, Di - es i - - -

- ræ, Di - - es i - - -

- ræ, Di - - es i - - -

- ræ, Di - - es i - - -

- ræ, Di - - es i - - -

Adagio ♩ = 100

Quid sum

ppp

mi - - - - ser - - - - tunc di - ctu - rus,

Quem pa - tro - - - -

ppp

- num ro - ga - tu - rus, Cum vix ju - - - -

col canto

ben legato e dolce

stus..... sit se - cu - - rus?

TENORE

Quid sum mi - - ser tunc di-

The Tenor part consists of a vocal line and piano accompaniment. The vocal line is in a single staff with a treble clef and a key signature of one flat. The lyrics are "Quid sum mi - - ser tunc di-". The piano accompaniment is in two staves (treble and bass clefs) with a key signature of one flat. It features a flowing, melodic line in the right hand and a more rhythmic, bass-line-like line in the left hand.

SOPRANO

Quem pa - tro - num ro - ga - tu - -

Quid sum Quid sum mi - -

- etu - rus Quid sum Quid sum mi - -

The Soprano part consists of a vocal line and piano accompaniment. The vocal line is in a single staff with a treble clef and a key signature of one flat. The lyrics are "Quem pa - tro - num ro - ga - tu - -", "Quid sum Quid sum mi - -", and "- etu - rus Quid sum Quid sum mi - -". The piano accompaniment is in two staves (treble and bass clefs) with a key signature of one flat. It features a flowing, melodic line in the right hand and a more rhythmic, bass-line-like line in the left hand. There is a *pp* marking in the piano part.

dolce e legato

- rus, Cum vix ju - - - stus sit se -
 - ser tunc di - ctu - rus
 - ser tunc di - ctu - - - rus

Voci Sole
pp

- cu - - - rus? Quem pa -
 Quid sum mi - - ser Quem pa - tronum ro - ga -
 Quid sum mi - - ser Quem pa - -

- tro - num Quem pa - tro - num ro - ga -
- tu - rus Quem pa - tro - num ro - ga - tu - -
- tro - num Quem pa - tro - num ro - ga - tu - -

- tu - rus, Cum vix ju - - - stus sit se -
- rus, Cum vix ju - - - stus sit se -
- rus, Cum vix ju - - - stus sit se -

pp
pp
pp
pp

- cu - - - rus? *pp* Quid sum mi - -
 - cu - - - rus? Quid sum mi - -
 - cu - - - rus? Quid sum mi - -

- ser tunc di-ctu - - rus Quid
 - ser tunc di-ctu - - rus Quid
 - ser Quid sum mi - sertunc di-ctu - rus Quid

sum mi - - ser *dolce*

sum mi - - ser Quid sum mi - ser

sum mi - - ser Quid sum mi - ser

tunc di-ctu - rus Quid sum *Voci Sole*

tunc di-ctu - rus Quid sum mi-ser

tunc di-ctu - rus Quid sum Quid sum

Cum vix

Quem pa - tro - num ro - ga - tu - rus

mi - ser tunc di - ctu - rus

s.

ju - stus sit se - cu - rus? Adagio maestoso ♩ = 72

CORO
Bassi *ff* ...

Rex tremendæ ma - je - sta -

T. *pp*

Rex tre - men - dæ ma - je - sta - tis

B. *ff* ...

- tis Rex tre - men - dæ ma - je -

ppp *ff*

ppp

BASSO

dolce

Sal - va me, fons pi_e -

Qui sal_vandos salvas gratis

- sta - - tis.....

SOP.

M. SOP.

Salva me

Salva me

TEN.

Sal - va me, fons pi_e - ta - tis

Sal - va me, fons pi_e -

B.

- ta - tis.

Salva me Sal - - - va

Sal - - - va

- ta - - tis Sal - - - va

Sal - - - va

Sop. *ff* Sal - - - va me

Contr. *ff* Sal - - - va me

Ten. *ff* Sal - - - va me

Bassi *ff* Rex tremen-dæma-je-sta-tis

mf

p

ff

ff

ff

ff

me Sal - - va me

me Sal - - va me

me Sal - - va me

me Sal - - va me

ff Sal - - va me Sal - - va

ff Sal - - va me Sal - - va

ff Sal - - va me Sal - - va

Rex tremendæ ma - je - sta - tis Qui salvandos salvas

fons..... pi_e - ta - tis Sal - va

Sal - - va me Sal - va

Sal - - va me Sal - va

Sal - - va me Sal - va

me Sal - va Sal - va

me Sal - va Sal - va

me Sal - va Sal - va

gra - tis, Sal - va Sal - va me Sal - va Sal - va me

ff

Salva Sal - - - va me

Salva Sal - - va

Salva

Salva

Salva

Salva

Salva

Salva

Salva

Sal - va me, fons pi - e - ta - tis

ppp

ppp

Sal - - va me fons pi_e - ta_tis

me Sal - - va me fons pi_e_

pp Sal_va me *ppp* Sal_va me

estremamente ppp Sal_va me *ppp* Sal_va me

pp Sal_va me *ppp* Sal_va me

pp Sal_va me *ppp* Sal_va me

p Sal - - - va Sal - va
- ta - tis Sal - va
Sal - va me fons pi - e - ta - tis Sal - - - va
Sal - va me fons pi - e - ta - tis Sal -
pppp Sal - va me
pppp Sal - va me
pppp Sal - va me
pppp Sal - va me
Sal - va me

animando a poco a poco

me fons pi_e - ta - tis Sal - - va

me fons pi_e - ta - tis Sal - - va

me fons pi_e - ta - tis Sal - - va

- - va Sal - va me Rex tremendæ ma_je -

ff
Sal - - - va me

ff
Sal - - - va me

ff
Sal - - - va me

ff
Rex tremendæ ma_je - sta - tis

animando a poco a poco

ff

sempre

me Sal - - va me

me Sal - - va me

me Sal - - va me

- sta_tis Rex tremendæ ma_je - sta_tis

Sal - - - va me Sal - - - va

Sal - - - va me Sal - - - va

Sal - - - va me Sal - - - va

Rex tremendæ ma_je - sta - tis Qui salvandos salvas

antimando

Sal - - - - va

Sal - - - -

Sal - - - - va me

Sal - - - - va

Sal - - - - va me

Sal - - - - va

Qui salvan_dos sal_vas gra_tis

Sal_va Sal_va

me

Sal - - - - va me

me

Sal - - - - va me

me

Sal - - - - va me

gra - tis

Sal - va me fons pi - e - ta - tis

sempre animando *rall. al I. Tempo*

- va Sal - - - - - va

me Sal - - - - - va me fons pi - - e -

me fons pi - e - ta - tis Sal - - va

me fons pi - e - ta - tis Sal - va me Sal - - va

Sal - - - - - va me Sal - va

fons pi - e - ta - - - - - tis

fons pi - e - ta - tis Sal - - va

fons pi - e - ta - tis Sal - va me Sal - - va

f sempre animando *ff*

rall. al I. Tempo

allarg. stent.

Sal - - - va me

- ta - - - - - tis

Sal - va Sal - - va me

me Sal - - - va me *in tempo dolce* Sal - va me

Sal - - - va me

Sal - va Sal - - va me

Sal - va Sal - - va me

Sal - - - va me

me Sal - va me

allarg. stent. *in tempo*
pp

pp

mf Sal - - - va

mf Sal - va me fons pi - e -

mf Sal - - - va

mf Sal - va me fons pi - e -

metà Salva me *metà* Sal - - - va

mf Salva me *metà* Sal - - - va

metà *altra metà* *mf* Salva me Salva me Sal - - - va

metà i Ten. *mf* Sal - va me Sal - va me fons pi - e -

metà i Bassi *pp* Sal - va me *mf* Sal - va me fons pi - e -

pp *mf* *Red.*

Sal - va me.

- ta - - tis.

Sal - va me.

- ta - - tis.

Sal - va me.

Sal - va me.

- ta - - tis.

- ta - - tis.

Ped.

dim.

Lo stesso tempo

M.SOP. *espress.*

Re - - cor - da - re Je - - su pi - e,

Lo stesso tempo

pp

Quod..... sum cau - sa tu - - æ vi - æ

SOP. *Cantabile*

Re - - cor - da - re Je - - su pi - e,

Quod..... sum cau - sa Quod..... sum cau - -

Quod sum cau - - sa tu - - æ vi - -

- sa tu - æ vi - æ, Ne me
 æ, Ne me per - das il - la di - e

pp *m.s.*

per - das il - la di - - - - e Ne me per - das
 Ne me per - das Ne me per - das

m.s. *poco a poco animando*

il - la di - e. Quærens me,
 il - la di - e. Quærens me,

in tempo

..... Quærens me, se-di - sti las-sus, Rede-mi - - sti

..... Quærens me, se-di - sti las-sus, Redemi -

col canto

dolciss. Re - - de - mi-sti crucem pas - sus; Tan - tus *mf*

- - sti Re - de - mi-sti crucem pas - sus; Tan - tus..... *mf*

col canto

la - bor non sit cas - sus. Ju - ste

..... la - bor non sit cas - sus. Ju - ste

pp

animando sempre sino alla fine

Ju - dex ul - - ti - o - nis, Do - - num

Ju - dex ul - - ti - o - - - -

animando sempre sino alla fine

m.d. *m.d.* *m.d.*

fac remissi - o - nis An - te

- nis Do - num fac remissi - o - nis An - te

pp *un poco animando*

dolce *p* *pp*

m.d. *un poco animando*

di - em ra - ti - o - nis Do - - -

di - em ra - ti - o - nis Do - - -

p dolce *p*

animando

num fac remis.si o nis An.te

num fac remis.si o nis

pp

animando

di_em Ante di_em Ante diem

An te di em Ante diem ra_ti_o.nis Ante

f

An.te di em ra_ti_o nis.

di em ra_ti_o nis.

pp

col canto

pp

TENORE

In-ge-mi - scotamquam re - - - us: Cul-pa ru-bet vultus

p
pp

me - us: Sup-pli-can - ti Sup-pli - can-ti par - ce De - - us.

ppp
ppp
ppp

Poco meno mosso
dolce con calma
dolciss. morendo

Qui..... Ma - ri - am absol-vi - - - sti,

pp
Poco meno mosso
dolce

dolciss.

Et..... la - tro - nem exau-di - - - sti, Mi - hi

quo - que spem de - di - sti Mi - - - hi quo - -

pp
cres.

- - - que spem de - di - - - sti.

pp
ppp
p

Pre - ces me - æ non sunt di - gnæ, Sed tu

bo - nus fac be - ni - gne, Ne pe - ren - ni cre - mer

i - - - gne.

pp espress.

dolce

In - - ter o ves lo cum præ sta. Et ab hædis me se -

- que stra. In - ter o - ves lo - cum præ - sta, Et ab

animando

hædis me seque - - stra, Sta tu - ens

pp animando

in tempo

f

Sta - tu - ens in par - te

f in tempo

dex - tra Et ab hædis

ppp con espress.

me se - questra, Sta. tu. ens in par. te dex

f

- tra.

poco accelerando

BAS.

Con - fu - ta - tis ma - le - di - ctis, Flam - mis a - cri - bus ad -

Andante ♩ = 96

- di - ctis, Vo - ca me cum bene - di - ctis.

O - - ro sup - plex et ac - cli - nis, Cor con -

- tri - tum qua - si ci - nis, Ge - - re cu - ram me - i

fi - nis. O - ro supplex et ac - ci - nis, Cor con - tri - tum qua - si ci - nis,

p

Ge - - re Ge - re cu - ram me - i fi - nis.

Con - fu - ta - tis ma - le - di - - - ctis,

f *mf* *f*

Flam - mis a - cri - bus ad - di - - - ctis,

mf *f*

dolce cantabile

Vo - - ca me cum bene - di - ctis

espress.

p

Λ

Vo - - ca me cum bene - di - ctis Vo - ca me

f

p >

f

Vo - ca me cum bene - di - - ctis.

f

pp

O - - ro sup-plex et ac - cli - nis, Cor con -

- tri - tum qua - si ci - nis, Ge - - re cu - ram me - i

fi - nis. O - ro sup-plex et ac - cli - nis, Cor con - tri - tum quasi ci - nis,

Ge - re Ge-re cu - ram me-i fi - nis Ge - - -

- - - re Ge - re cu - ram me-i fi - -

ff *pp*

f *pp*

poco rall.

- nis. O - ro supplex et ac -

poco rall.

poco rall.

- cli - nis, Ge - re cu - ram Ge - re curam me - i

ten. **All.^o come prima** $\text{♩} = 80$

fi - - - nis.

Sop.
Cont.
Ten.
Bassi

Di - es
 Di - es

All.^o come prima $\text{♩} = 80$

ff

i
Di - es i

i
Di - es i

i - - ræ Di - es i - - ræ Di - es

i - - ræ Di - es i - - - -

- - - - - ræ

- - - - - ræ

- - - - - ræ

- - - - - ræ

- - - - - -ræ

i - - - - - ræ

- - - - - ræ

Di - es
Di - es

il - - es il - -
il - - es il - -
il - - la di - es il - - la di - es
il - - la di - es il - -

la
la
la
la
il - - - - - la

la

Sol - vet sæ - clum
Sol - vet sæ - clum
Sol - vet Sol - vet
Sol - - - - - vet Sol - - - - - vet

in fa - vil - - - la Te - ste

in fa - vil - - - la Te - ste

sæ-clum in fa - vil - - - la Te - ste

sæ-clum in fa - vil - - - la Te - - - ste

♬. *And.*

Da - vid cum Si - byl - - - la

Da - vid cum Si - byl - - - la

Da - vid cum Si - byl - - - la

Da - - - vid cum Si - byl - - - la

♬. *And.*

Di - - es i - - ræ Di - es i -

Di - - es i - - ræ Di - es i -

Di - - es i - - ræ Di - es i -

Di - - es i - - ræ Di - es i -

- - ræ Di - es i - - - - - ræ Di - es

- ræ *p* Di - es i - ræ di - es

- ræ *p* Di - es i - ræ di - es

- ræ Di - es i - ræ di - es

Piano accompaniment for the second system, including the instruction *morendo* and *dim.* (diminuendo).

M. SOP. **Largo** ♩ = 60 *con molta espressione*

Lacry - mo - sa di - es il - la, Qua re - sur - get ex fa -

Largo ♩ = 60
lunghe lamentose

- vil - la, Ju - di - candus ho - mo re - us. Hu - ic ergo parce De -

Piano accompaniment for the second system. It continues the accompaniment from the first system, with a similar rhythmic and harmonic structure.

piangente

- us: *Cantabile* La - cry - mo - sa..... La - cry -

BASSO

La - cry - mo - sa di - es il - la, Qua re - sur - get ex fa -

come un lamento

mo - sa di - es il - la di - es il -
 vil - la, Ju - di - can - dus ho - mo re - us. Hu - ic ergo par - ce De -

SOP. *ppp* *dolciss.*
 Hu - ic er - - - go par - ce
ppp
 - la. Hu - ic er - go par - ce De - us
 - us.

C O R O
 Sop. *ppp* *dolciss.*
 Hu - ic er - go par - ce De - us par - ce
 Cont. *ppp*
 Hu - ic er - go par - ce De - us par - ce
leggerissimo

ppp *dolciss.*

SOP.

lamentoso

De - - - us. La - cry - -

M. SOP.

par - ce De - - us. La - cry -

TEN.

Cantabile

La - cry - mo - sa di - es

BASSO

La - cry - mo - sa di - es

Sop.

par - ce De - - us. La - cry -

Cont.

par - ce De - - us. La - cry -

Ten.

Cantabile

La - cry - mo - sa di - es

Bassi

La - cry - mo - sa di - es

Cantabile con espress.

- mo - sa La - cry - mo - sa
 - mo - sa di - es il - la, Qua re - sur - get ex fa - vil - la
 il - la, Qua re - sur - get ex fa - vil - la, Ju - di -
 il - la, Qua re - sur - get ex fa - vil - la, Ju - di -
 - mo - sa di - es il - la, Qua re - sur - get ex fa - vil - la
 - mo - sa di - es il - la, Qua re - sur - get ex fa - vil - la
 il - la, Qua re - sur - get ex fa - vil - la, Ju - di -
 il - la, Qua re - sur - get ex fa - vil - la, Ju - di -

di - es di - es il - la La - cry - mo - - -

Ju - di - candus homo re - us Ju - di - candus homo re - - -

- can - dus ho - mo re - us. Hu - ic er - go parce De - - -

- can - dus ho - mo re - us. Hu - ic er - go parce De - - -

Ju - di - candus homo re - us. Hu - ic er - go parce De - - -

Ju - di - candus homo re - us. Hu - ic er - go parce De - - -

- can - dus ho - mo re - us. Hu - ic er - go parce De - - -

- can - dus ho - mo re - us. Hu - ic er - go parce De - - -

- can - dus ho - mo re - us. Hu - ic er - go parce De - - -

- can - dus ho - mo re - us. Hu - ic er - go parce De - - -

dolciss.

- sa La - cry - mo - sa di - -

ppp

- us Hu - - - ic Hu er - go par - -

- us

- us

sotto voce
ppp Cantabile

- us Hu - ic er - go par - ce De - us par - ce

ppp

- us Hu - ic er - go par - ce De - us par - ce

- us

- us

ppp

- - es di - es il - la
 - ce De - us
 par - ce De - us Hu - ic
 par - ce De - us Hu - ic ergo
 Hu - ic ergo par - ce Deus
 Hu - ic ergo par - ce Deus

2ⁱ Ten. 1ⁱ Ten.
 2ⁱ Bassi 1ⁱ Bassi

m.d.
p
G

Hu - ic er - - go par - ce.....

par - ce par - ce De - us par - ce

Hu - ic er - go par - ce

Hu - ic er - go par - ce De - us Hu - ic

ergo par - - ce De - us par - ce

Hu - ic - ergo par - - -

Hu - ic er - go par - ce

Hu - ic er - go par - ce De - us Hu - ic

cres. *come prima*

cres. *f*

come prima

dolciss.
pp

..... De - us: Pi_e Je-su Do-mi - ne, Do_na

dolciss.
pp

par - ce De - us: VOICI SOLE Pi_e Je-su Do-mi - ne, Do_na

dolciss.

par - ce De - us: Je - - su Do_na

pp dolciss.

ergo parce De - us: Do_na

par - ce De - us:

- - ce De - us:

par - ce De - us:

ergo parce De - us:

pp

e - is re - qui - em Pi - e Je - su Do - mi - ne
 e - is re - qui - em Pi - e Je - su Do - mi - ne Do - na
 e - is re - qui - em Pi - e Je - su Do - mi - ne Do - na
 e - is re - qui - em Pi - e Je - su Do - mi - ne

Do - - - na e - is re - qui -
 e - is Do - na e - is re - qui - -
 e - is Do - na e - - is re - qui - -
 Do - na e - is Do - na re - - - qui - -

p

allarg. e dolce
pp

- em Pi - e Pi - e Je - -

pp

- em Pi - e Je - su

pp

- em Pi - e Je - su

pp

- em Pi - e Je - su

O Pi - e Je - su

R *pp*

Pi - - - e Je - su

O

Pi - e Je - su Do - mi - ne

O Pi - e Je - su Do - mi - ne

pp

Pi - e Je - - - su

pp

P dolce

pp

col canto

- su Do - na e - is re - qui - em
 Do - na e - is re - qui - em
 Do - na e - is re - qui - em
 Do - na e - is re - qui - em *pp* Pi - e
mf Do - na e - is re - qui - em re - - qui - em
mf Do - na e - is re - qui - em re - - qui - em
mf Do - na e - is re - qui - em Dona e - - is
mf Do - na e - is re - qui - em Dona e - - is *pp* Pi - e
f *pp*
pp e legato

pp dolcissimo

re - qui - em re - qui -

pp

re - qui - em re - qui -

pp

Do - na e - is e - is re - qui -

Je - su Do - mi - ne Do - na e - is re - qui -

pp

re - qui - em re - qui -

pp

re - qui - em re - qui -

dolce

Do - na e - is e - is re - qui -

Je - su Do - mi - ne Do - na e - is re - qui -

- em re - qui-em re - qui- *pp* *ancora più pp*
 - em re - qui-em re - qui- *pp* *ancora più pp*
 - em re - qui-em re - qui- *pp* *ancora più pp*
 - em re - qui-em re - qui- *pp* *ancora più pp*
 - em re - qui-em re - qui- *pp* *ancora più pp*
 - em re - qui-em re - qui- *pp* *ancora più pp*
 - em re - qui-em re - qui- *pp* *ancora più pp*
 - em re - qui-em re - qui- *pp* *ancora più pp*
pp *ancora più pp*
ppp

calando

morendo

- em Do - na e - is re - qui -

- em Do - na e - is re - qui -

- em Do - na e - is re - qui -

- em Do - na e - is re - qui - em Do - na e - is re - qui -

- em Do - na e - is re - qui -

- em Do - na e - is re - qui -

- em Do - na e - is re - qui -

- em Do - na e - is re - qui -

morendo e rall.

Ra.

DOMINE JESU

Offertorio a quattro parti

Andante mosso ♩ = 66

Soprano

Mezzo-Soprano

Tenore

Basso

Organo
o
Harmonium

Andante mosso ♩ = 66

①

p

①

Cantabile e dolce

MEZZO SOP.

pp

Do - mi - ne

Do - mine Je - su

TEN.

pp

Do - mi - ne

Do - mine Je - su

un poco marcate

ppp

p

Chris - te

Je - su Chris - te, Rex glo - -

Chris - te

Je - su Chris - te, Rex glo - -

più marcate

p

f

dim.

dolciss.

- - ri - æ Rex glo - ri - æ,

- - ri - æ Rex glo - - ri - æ,

dim.

ppp

M. SOP.

espress.

TEN.

li - be - ra li - be - ra

BASSO

Cantabile

li - - - be - - - ra

li - be - ra a - ni - mas

p Cantabile

a - nimas

o - mni - um fi -

a - nimas

o - mni - um fi -

o - mni - um fi - de - li - um de - fun - cto - rum

de_li_um de_fun_cto_rum de.....

de_li_um de_fun_cto_rum de

de..... pœ_nis in_fer_ni

pœ_nis in_fer_ni et de pro -

pœ_nis in_fer_ni et de pro -

et de pro_fun_do la - - -

- fun - do la - cu: de
 - fun - do la - cu: li - be - ra e - - -
 - - cu: li - be - ra e - - - as de

o - - re le - o - - - nis
 - - as de o - - re le - o - nis
 o - re le - o - - nis ne ab - sor - be - at

ne ab_sor - be.at e - - as e_as tar_ta -

ne absor - - be.at e - as ne absor.be.at e - as tar_ta -

e - - - as tar - - - ta - - -

dim.

dim. sempre

p

pp

sed.....

- rus, ne cadant in..... ob_scurum:

- rus, ne cadant in ob_scurum:

- rus, ne ca - - dant ne ca_dant in ob - scurum:

pp

p

dim. sempre

più P

ancora più P

p

ancora più P

SOP. *portando la voce*

Cantabile

pp leggere

dolciss.

si - gni - fer san - ctus

p

più espansione

Mi - cha - el re - præ - sen - - -

p

pp *a - poco - a*

- tet e - - as in

pp

re - præ - sen - tet e - as

poco - cres. *cres.* *mf*

lu - - cem san - - -

cres. *mf*

in lu - - cem san - - -

re - præ - sen - tet e - as in lu - - -

poco - cres. *cres.* *mf*

in lu - cem san - - -

dim.
dim.
dim.
dim.
dim.

- cem san

All.º mosso = 152
dim.
morendo
p

- ctam.
- ctam.
- ctam.
- ctam in lu - cem san - ctam Quam o - lim

All.º mosso = 152

Quam o_lim A - bra -

Quam o_lim A - bra_hæ Quam o_lim A - bra -

A - bra_hæ Quam o_lim A - bra_hæ pro - - mi -

Quam o_lim A - bra_hæ Quam..... o_lim A_bra_hæ..... promi -

- hæ Quam o_lim A - bra_hæ

- hæ..... promi - si - - sti

- si - sti pro - mi - si - sti

- si - sti et se - mi - ni e - jus.
 Quam o - lim A - bra -

mf

Quam
 Quam o - lim
 - hæ pro - mi - si - sti et se - mi - ni e - jus. Quam o - lim
 Quam o - lim

G *f*

o - lim A - bra - hæ..... pro - mi - si - sti et

A - bra - hæ pro - mi - si - sti et

A bra - hæ pro - mi - si - sti..... et

A - bra - hæ..... pro - mi - si - sti et

se - mi - ni e - jus et se - mi - ni

se - mi - ni e - jus et se - mi - ni

se - mi - ni e - jus et se - mi - ni

se - mi - ni e - jus et se - mi - ni

f *animando* *dim.*

ff *animando* *dim.*

The piano accompaniment features a right-hand part with triplets and a left-hand part with sustained chords. Performance markings include *f*, *animando*, and *dim.* for both parts.

sempre dim. Adagio ♩ = 66

e - - - jus.

e - - - jus.

e - - - jus.

e - - - jus.

Ho - - sti -

calmo - Lente le semicrome

Adagio ♩ = 66

sempre dim.

p

- as et pre - ces ti - bi, Do - mi - ne,.....

pp

animando un poco

ti - bi Do - mi - ne,..... lau - dis of - fe - ri - mus

animando un poco

p

dolciss.
Ho - sti - as et pre - ces

dolciss.
Ho - sti - as et pre - ces

dolciss. *ten.*
Ho - - sti - as et pre - - ces ti - bi,

ppp *ppp*

ti - bi, Do - mine,

ti - bi, Do - mine,

Do - mi - ne, ti - - bi, Do - mi - ne, lau - dis of -

ppp

lau - dis of - fe - rimus

lau - dis of - fe - rimus

tu su - scipe pro a - ni - ma - bus

- fe - ri - mus:

ppp *pp*

p lau - dis of - fe - - - ri - mus.....

pp lau - dis of - fe - - ri - mus lau - dis of fe - ri -

il - lis, qua - rum hodie memo - riam fa - cimus:

pp lau - - dis of - fe - ri -

p *dim.*

ppp

..... lau - - - dis

ppp

- mus lau - - - dis

fac e - as, Do - mine, de mor - - te tran-

pp

- mus lau - - - dis

ppp
m.s.

ppp

pp

con espress.

fac e - as,

pp *tr*

- si - re ad vi - - - tam

pp

pp

sempre pianissimo

Do - mine, fac e - as, Do - mine,

pp fac e - as, Do - mine, fac e - as,

pp fac e - as, Do - mine, fac e - as,

fac e - as, Do - mine, fac e - as,

cres. de mor - - - te tran - si - re

Do - mi - ne, de mor - te tran - si - re

cres. Do - - - mi - ne, de mor - te transi - re ad

Do - - - mi - ne, de mor - te transi - -

p

pp *sotto voce parlando*

vi - - - tam

pp *sotto voce parlando*

vi - - - tam

pp *sotto voce parlando*

vi - - - tam

pp *pp*

- re ad vi - - - tam

fac e_as,

pp *pp espress.*

morendo **All.^o mosso** ♩ = 152

fac e_as de morte transire ad vi - - - tam.

fac e_as de morte transire ad vi - - - tam.

morendo

fac e_as de morte transire ad vi - - - tam.

f

Domine, fac e_as de morte. Quam o - lim

morendo **All.^o mosso** ♩ = 152

Quam o_lim A - - bra -

Quam o_lim A - bra_hæ Quam o_lim A - - bra -

A - bra_hæ Quam o_lim A - bra_hæ pro - - mi -

Quam o_lim A - bra_hæ Quam..... o_lim A_bra_hæ pro-mi-

- hæ Quam o_lim A - bra_hæ

- hæ..... promi - si - - sti

- si - sti pro - mi - si - sti

- si - sti et se - mi - ni e - - jus

Quam..... o - lim A - bra -

mf

- hae..... pro - mi - si - sti et se - mi - ni e - -

Quam o - lim A - bra -

Quam o - lim A - - - bra - hæ

- jus. Quam o - lim A - - - bra - hæ

Quam o - lim A - - - bra - -

f

- hæ pro - mi - si - - - sti et

pro - mi - si - - - sti et

pro - mi - si - sti..... et

- hæ pro - mi - si - - - sti et

se - mi - ni e - - jus pro - mi - si - - sti pro - mi -

se - mi - ni e - - jus pro - mi - si - - sti pro - mi -

se - mi - ni e - - jus pro - mi - si - - sti pro - mi -

se - mi - ni e - - jus pro - mi - si - - sti pro - mi -

ff

ff

ff

ff

ff

ff

- si - - sti pro - mi - si - sti A - - bra - -

- si - - sti pro - mi - si - sti A - - bra - -

- si - - sti pro - mi - si - sti A - - bra - -

- si - - sti pro - mi - si - sti A - bra - hae

ff

hæ et..... se - - mi - ni e -

hæ et..... se - - mi - ni e -

hæ et..... se - - mi - ni e -

pro - mi - si - sti se - - mi - ni e -

dim. p pp

dim. p pp

dim. p pp

dim. p pp

dim. p pp

Come prima ♩ = 66 *ben legato*

- - - jus. Li - be - ra a - ni - mas

- - - jus. Li - be - ra a - ni - mas

- - - jus. Li - be - ra a - ni - mas

- - - jus. Li - be - ra a - ni - mas

Come prima ♩ = 66

pp

Rev.

dim ppp
o - m - nium fi - de - li - um de - fun - cto - rum de pœnis in - fer -

dim ppp
o - m - nium fi - de - li - um de - fun - cto - rum de pœnis in - fer -

dim ppp
o - m - nium fi - de - li - um de - fun - cto - rum de pœnis in - fer -

dim ppp
o - m - nium fi - de - li - um de - fun - cto - rum de pœnis in - fer -

morendo *leg. e dolciſſ.*
- ni fac e - as de morte transi - re ad

morendo
- ni

morendo
- ni

morendo
- ni

pp *morendo*

VOCI SOLE

vi - - - - - tam.

f dolce
fac e - as de morte tran - si - re ad vi - tam.

f dolce
fac e - as de morte tran - si - re ad vi - tam.

f dolce
fac e - as de morte tran - si - re ad vi - tam.

p

8

dolciss.

8

pp *pppp* *poco rall.*

2

SANCTUS

Coro doppio

Allegro ♩ = 138

CORO I

Soprani

Contralti

Tenori

Bassi

San - ctus

CORO II

Soprani

Contralti

Tenori

Bassi

San -

San -

Allegro ♩ = 138

Organo
o
Harmonium

① ④

④ ①

Allegro $\text{♩} = 112$

ff *mf*
San - - ctus San - ctus sanctus

ff
San - - ctus

ff
San - - ctus

ff
San - - ctus

ff
San - - ctus

ff
San - - ctus

ff
- ctus San - - ctus

ff
- ctus San - - ctus

Allegro $\text{♩} = 112$

ff *mf*

Sop.

san - ctus Do - mi - nus De - us Sa - ba - oth.

Cont.

San - ctus sanctus

Sop.

San - ctus san - ctus san - ctus Do - - -

m.s.

Ple - - ni sunt cœ - li et ter - - - ra glo - - -

san - ctus Do - mi - nus De - us Sa - ba - oth.

Ten.

San - ctus sanctus

- - mi - nus De - us Sa - ba - oth

Cont.

San - ctus san - ctus san - ctus Do -

m.ā.

- - - - ri - a tu - - a
 Ple - ni sunt cœ - li et ter - - ra glo - - - -
 san - ctus Do - minus De - us Sa - ba - oth. Ple - ni
Bassi
 Sanctus sanctus san - ctus
 De - us Sa - ba - oth.
 mi - nus De - us Sa - ba - oth.
Ten.
 San - ctus san - ctus san - ctus Do - - - - mi -
Bassi
 San - ctus
 Piano accompaniment

Ple - ni sunt
 ri - a tu - a
 sunt cœ - li et ter - - ra glo - - - - ri - a
 Do - minus De - us Sa - baoth Ple - ni sunt cœ - li
 San - ctus sanctus san - ctus Do - minus
 De - us Sa - baoth.
 - nus De - us Sa - ba - oth. De - us
 san - ctus san - ctus Do - - - - mi - nus De - us

cœ - li et ter - - - - - ra glo - - - - - ri - a
 Ple - - ni sunt cœ - li et
 tu - - a
 et ter - - ra glo - - - - - ri - a tu - - -
 De - us Sa - ba - oth. Ple - ni sunt cœ - li et ter - -
 San - ctus sanctus san - ctus Do - mi - nus De - us
 Sa - ba - oth. *ff* Ho -
 Sa - ba - oth De - us Sa - ba - oth

m.s.

tu_a Ho_ *ff*
 ter - ra
 Ho-san-na in ex - *ff*
 - a Ho - - *ff*
 - ra Ho-san-na in ex - cel - - sis
 Sa - baoth Ho-san-na in ex - cel - - sis
 - san - na in ex - cel - sis in ex - cel - - sis
 Ho - san - na in ex - cel - - sis Ho - *ff*
f ©

Detailed description of the musical score: The score is for a piece titled 'Hosanna in Excelsis'. It consists of vocal parts and a piano accompaniment. The vocal parts include a soprano line (top), an alto line (second), a tenor line (third), and a bass line (fourth). The piano accompaniment is shown in grand staff notation at the bottom. The lyrics are: 'tu_a Ho_ ter - ra Ho-san-na in ex - a Ho - - - ra Ho-san-na in ex - cel - - sis Sa - baoth Ho-san-na in ex - cel - - sis - san - na in ex - cel - sis in ex - cel - - sis Ho - san - na in ex - cel - - sis Ho -'. The score includes dynamic markings such as *ff* (fortissimo) and *f* (forte), and various musical notations like slurs, accents, and fermatas. A copyright symbol © is present in the piano part.

- san - na in ex - cel - sis.

Ho - san - na in ex - cel - sis. Be - ne - di -

cel - sis in ex - cel - sis.

- san - na in ex - cel - sis.

Be - ne - di - ctus qui

..... Ho - san - na Ho - san - na.

Ho - san - na.

- san - na in ex - cel - sis.

pp *m.s.*

p
 Be-ne-di - ctus Be - ne - di - ctus
 - ctus qui ve-nit in no - mi - ne Do-mi-ni
 Be-ne-di - ctus qui
 Be-ne-di - ctus qui ve - nit in no - mi - ne Do - mi - ne
 Be-ne-di - ctus qui ve - nit in

Be-ne-di - ctus qui ve - nit in no - mi - ne

Be-ne-di - ctus qui ve - -

ve - nit in no - mi - ne Do - mi - ni

- ctus..... Be - ne - di - ctus

- - mi - ni Be - ne - di -

no - - - mi - ne Do - mi - ni

Be - nedi - ctus qui

Do-mi-ni Be-nedi-ctus Be-ne-di-ctus

nit in no-mi-ne Do-mi-ni

Be-ne-di-ctus

Be-nedi-ctus Be-ne-di-ctus

-ctus..... Be-ne-di-ctus

Be-ne-di-ctus qui ve-nit Be-ne-di-

ve-nit..... in no-mi-ne Do-mi-ni

Be-ne-

ff *ff* *ff*

f
Be - ne - di -

ff
Be - ne - di - ctus qui

Be - ne - di - ctus qui

f
Be - ne - di - ctus Be - ne - dictus

- ctus qui ve - nit in no - mi - ne Do - mi - ni

f
Be - ne - di - ctus Be - ne - dictus

- di - ctus qui ve - nit in no - mi - ne Do - mi - ni

f *ff* *f*

ctus Be-ne-dictus Be-vedi - -
 ve - nit in no - mi-ne Do-mi-ni Be - ne - -
 Be - ne-di - ctus Be-ne-di-ctus
 ve - nit in no - mi-ne Do-mi-ni Be - ne - -
 Be - ne-di - ctus Be - ne - -
 Be - ne - di - ctus Be - ne-
 Be - ne-di - ctus Be - ne-
 Be - ne - di - ctus qui ve - nit in

- - - - - ctus

- di - - - ctus qui ve - nit qui ve - nit in no - -

Be - ne - di - ctus qui ve - nit in no - mi - ne

- di - - - ctus qui ve - nit in no - mi - ne

- di - - - ctus

- di - - - ctus qui ve - nit qui ve - nit in no - -

- di - - - ctus qui ve - nit in no - mi - ne

no - mi - ne Do - mi - ni qui ve - nit in no - mi - ne

Be - ne - di - - ctus.

- mi - ne Do - mi - ni.

Do - mi - ni.

Do - mi - ni..... in no_mi - ne.

Be - ne - di - - ctus

- mi - ne Do - mi - ni *pp* Be - ne - di - ctus.....

Do - mi - ni *pp* Be - ne - di - -

Do - mi - ni..... in no_mi - ne *dim.* *p* in.....

p

p

pp dolciss.

Ple - - ni sunt coe - li et

pp dolciss.

Ple - - ni sunt coe - li et

pp dolciss.

Ple - - ni sunt coe - li et

pp dolciss.

Ple - - ni sunt coe - li et

p
Be - nedi - - - ctus

Be - ne - di - - - ctus

pp dolciss.

- ctus Be - ne - di - - - ctus Ho - san - - - na

no - mi - ne Do - mi - ni

ter - ra glo - ri - ri -

ter - ra glo - ri - ri -

ter - ra glo - ri - ri -

ter - ra glo - ri - ri -

Ho - san - na

Ho - san - na

Ho - san - na *dolciss.* Ho - san - na

Ho - san - na

p

- a..... tu - - - a
 - a tu - - - a
 - a tu - - - a
 - a..... tu - - a
 Ho - san - - -
 Ho - san - - -
 - - - na Ho - san - - -
 Ho - san - - -

44359

Ple - - - ni sunt coe - -
 Ple - - - ni sunt coe - -
 Ple - - - ni sunt coe - -
 Ple - - ni sunt coe - -

- na Ho - san - - na
 - na Ho - san - - na
 - na Ho - san - - na
 - na Ho - san - - na

44359

- li et ter - ra glo - - - -
 - li et ter - ra glo - - - -
 - li et ter - ra glo - - - -
 - li et ter - ra glo - - - -
 Ho - san - - - na
 Ho - san - - - na
 Ho - san - - - na Ho - - -
 Ho - san - - - na Ho - - -

- ri - - a tu - - - a

- ri - - a tu - - - a

- ri - - a tu - - - a

- ri - - a tu - - a

Ho..

- san - - - - - na

- san - - - - - na

m.s.

Sop.
pp

Ten. san - - na

Hosan - - na

Ho-san - - -

1^o

Ho - san - - na Ho - san - - na

Ho - san - - na

Ho - san - - na Ho - san - - na

Ho - - - - - na

Ho - - - - - na

Ho - - - - - na

- na Ho - - - - -

ff

ff

Ho - - - - -
 Ho - - - - -
 Ho - - - - -
 Ho - - - - -
 - san - na in ex - cel - - - sis
 - san - na in ex - cel - - - sis
 - san - na in ex - cel - - - sis
 - san - na in ex - cel - - - sis
staccato

- san - na in ex - cel - sis Ho - - *ff*
 - san - na in ex - cel - sis Ho - - *ff*
 - san - na in ex - cel - sis Ho - - *ff*
 - san - na in ex - cel - sis Ho - - *ff*
 Ho - - *ff*
 Ho - - *ff*
 Ho - - *ff*
 Ho - - *ff*
 Ho - - *fff*

Ho-san-na in ex-cel - - sis.

Ho-san-na in ex-cel - - sis.

Ho-san-na in ex-cel - - sis.

Ho-san-na in ex-cel - - sis.

Ho-san-na in ex-cel - - sis.

Ho-san-na in ex-cel - - sis.

Ho-san-na in ex-cel - - sis.

Ho-san-na in ex-cel - - sis.

col canto

AGNUS DEI

a due parti e Coro

Andante ♩ = 84

Soli *dolciss.*

Soprano

A - gnus De - i A - - gnus De - i,

Mezzo-Soprano

Soli *dolciss.*

① A - gnus De - i A - - gnus De - i,

Organo
Harmonium

Andante ♩ = 84

①

qui..... tol - lis pec - ca - ta mun - di, do - - na.....

qui..... tol - lis pec - ca - ta mun - di, do - - na.....

do - - na e - is do - - na e - - is re - quiem;

do - - na e - is do - - na e - - is re - quiem;

pp

pp

Sop.
pp
 A - gnus De - i A - - gnus De - i, qui.....

Cont.
pp
 A - gnus De - i A - - gnus De - i, qui.....

Ten.
pp
 A - gnus De - i A - - gnus De - i, qui.....

Bassi
pp
 A - gnus De - i A - - gnus De - i, qui.....

ppp

tol - lis pec - ca - ta mun - di, do - - na..... do - - na

tol - lis pec - ca - ta mun - di, do - - na..... do - - na

tol - lis pec - ca - ta mun - di, do - - na..... do - - na

tol - lis pec - ca - ta mun - di, do - - na..... do - - na

pp *pp*
 e - is do - - - na e - - is re - qui - em.

pp *pp*
 e - is do - - - na e - - is re - qui - em.

pp *pp*
 e - is do - - - na e - - is re - qui - em.

pp *pp*
 e - is do - - - na e - - is re - qui - em.

pp

SOP.

A - - gnus De - - i A - - gnus De - i,

MEZZO SOP.

A - - gnus De - - i A - - gnus De - i,

pp

qui..... tol - lis pec - ca - ta mun - di,

qui..... tol - lis pec - ca - ta mun - di,

do - - - na..... do - - - na

do - - - na..... do - - - na

e - is do - - - na e - - is re - quem

e - is do - - - na e - - is re - quem

O
C
R
C
Sop.
Cont.
Ten.
Bassi

do - - na..... do - - na e - is do - -
do - - na..... do - .. na e - is do - -
do - - - na do - - na e - - is
do - - - - - na..... e - is

pp

SOP.

MEZZO SOP.

A - - gnus

A - - gnus

- - na e - - is re - - quem.

- - na e - - is re - - quem.

re - qui - em do - na.

re - qui - em do - na

p *dolcissimo*

De - - i A - - gnus De - i, qui.....

De - - i A - - gnus De - i, qui.....

tol_lis pec_ca - ta mun - - di, do - - na.....

tol_lis pec_ca - ta mun - - di, do - - na.....

The second system continues the vocal and piano parts. The lyrics are: "tol_lis pec_ca - ta mun - - di, do - - na.....". The piano accompaniment continues with similar rhythmic patterns.

do - - na e - is do - na requi_em sem_pi_ter - nam

do - - na e - is do - na requi_em sem_pi_ter - nam

do - - - na do - - - na

do - - - na do - - - na

do - - - na do - na

do - - - na do - na

pp

SOP.

MEZZO SOP.

do - - - na re-qui em sem - pi - ter - nam

do - - - na re-qui em sem - pi - ter - nam

e - is do - - - na re-qui em sem - pi - ter - nam

e - is do - - - na re-qui em sem - pi - ter - nam

e - - - is re - qui - em do - na do -

e - - - is re - qui - em do - na

pp

pp

pp

pp

pp

do-na do-na e-is re-qui-

do-na do-na e-is re-qui-

- na e-is

do-na e-is

em sem-pi-ter-nam.

em sem-pi-ter-nam.

do-na.

do-na.

do-na.

do-na.

pp

pp

pp

pp

LUX AETERNA

a tre parti

Molto moderato ♩ = 88
ppp

Mezzo-Soprano

Lux æ - ter - na lu - ce - at e - is, Do - mi -

① **Molto moderato** ♩ = 88
 8

Organo
 Harmonium

pp

①

- ne, cum San - ctis tu - is cum San - ctis tu - is

8

pp

in æ - ter - num, qui - a..... pi - - us

8

es. *pp* Re-qui-

TENORE *p* Re-qui-

BASSO *pp* Re - quiem æ - ter - nam do - na e - - - is

pp *ppp*

② *ppp*

- em æ - - ter - nam

- em æ - - ter - nam

Re-quiem æ - ter - nam do - na

ppp *ppp*

mf *p* *f* *Poco più animato*

do-na e - is, Do - mi - ne: SOLE et lux per -

do-na e - is, Do - mi - ne: VOICI et.....

e - is Do - mi - ne: et lux per..

pp *f* *Poco più animato*

dim. *p* *pp*

- pe-tu - a et lux per - pe-tu-a lu - ce-at e - is

..... lux per - pe-tu-a lu - - - ce-at

- pe-tu - a et lux per - pe-tu-a lu - ce-at e - is

dim. *p* *pp*

dim. *pp*

lu - ce - at e - - is, Cum San - ctis tu - is in æ - -

pp

e - - - is, Cum San - ctis Cum San - ctis tu - is in æ - -

pp

lu - ce - at e - - is, Cum San - ctis tu - is in æ - -

dim. *pp*

dim.

- ter - num, qui - - a pi - - us es pi - us es.

f

- ter - num, qui - a qui - a pi - us es.

dim.

- ter - num, qui - a pi - - us es pi - us es.

dim.

a tempo *ppp* *p* *ppp* *p*

Re - qui - em Re - qui -
Re - qui - em Re - qui -
Re - quem æ - ter - nam do - na do - na e - is

a tempo *pp* *pp*

ca.

- em Requi-em æ - ter - - nam
- em Requi-em æ - ter - - nam
Re - quem æ - ter - - nam do - - na

f
do - - na e - is, Do - mi - ne:

do - - na e - - is.

e - is, Do - mi - ne, do - - na e - is, Do - mi - ne.

pp *mf*

MEZZO SOP.
dolciss.

et..... lux..... per - - pe - - tua

pp
p

lu - - - ce - - at..... e - - is

p

Cum San - ctis tu - is in æ - ternum in æ - ter - num,

tronca

p *pp* *ff*

qui - a pi - us es.

Cum..... San - - ctis.....

in æter - - num

Cum Sanctis tu - is

tu - is in æ - ter - num in æ - -

in æter - - num

Cum Sanctis tu - is

tu - is in æ - ter - num in æ - -

in æter - - num Cum San - ctis tu - is

in æ - ter - num in æ -

- ter - num Cum San - ctis tu - is in æ -

f *p*

in æ - ter - - num in in æ - ter - - -

- ter - num in in æ - ter - - -

- ter - num in in æ - ter - - -

staccate

pp

- num, qui_a pi-us es pi-us es..... qui - a pi - us

pp

- num, qui - - a pi - us es qui - - a pi - us

pp

- num, qui - - - - - a pi-us pi - us

es. *p* Cum..... San - ctis tu - - is in....

pp

es. *SOLE* *VOCI* *p* Cum..... San-ctis

es. *pp* Cum..... San - ctis tu - is in æ - ter - -

dim. *sempre morendo*

..... æ ter - num, qui - - a pi - us

tu - is in æ - ter - num, qui - - - a pi - us

- num, qui - a pi - us es, qui - - - a pi - us

p *dim.* *p* *sempre morendo*

mezza voce

es. Lux per - pe - tu - a lu - ce - at e - is

es. *pp* Re - quem Re - quem

es. *pp* Re - quem Re - quem

pp *pp*

lu-ce-at e - is, Do - - - mi - ne.....

æ - ter - - - - nam.....

æ - ter - - - - nam.....

dolcissimo con calma senza affrettare. dim.

.....

.....

.....

p

LIBERA ME

Solo e Coro

Moderato $\text{♩} = 72$
senza misura

Soprano

Li - bera me, Domine, de morte æ - terna, in di - e il - la tre -

CORO

Soprani

Contralti

Tenori

Bassi

Organo.
Harmonium

Moderato $\text{♩} = 72$
senza misura

a tempo

- men - da; quando cœ - li mo - ven - - di sunt et

a tempo *assai staccate* *simili*

f *f* *pp*

ppp
ter - ra.

pp *senza misura*
Li - bera me, Domi - ne, de morte æ - ter - na, in di - e il - la tre -

pp
Li - bera me, Domi - ne, de morte æ - ter - na, in di - e il - la tre -

pp
Li - bera me, Domi - ne, de morte æ - ter - na, in di - e il - la tre -

pp
Li - bera me, Domi - ne, de morte æ - ter - na, in di - e il - la tre -

ppp
ad.

ancora più p senza misura
- men - da; quan - do cœ - li mo - ven - di sunt et ter - ra.

- men - da; quan - do cœ - li mo - ven - di sunt et ter - ra.

- men - da; quan - do cœ - li mo - ven - di sunt et ter - ra.

- men - da; quan - do cœ - li mo - ven - di sunt et ter - ra.

a tempo *senza misura* *a tempo*

SOP.

Dum ve - ne-ris ju - di -

p

- ca - re sæ - culum per i - - - - gnem.

f

P stacc.

sotto voce
Tremens fac-tus sum

ppp

ff *dim.*

e-go et ti - - - - me-o, dum di-

dim.

- scus - - sio ve - nerit at - - - que ven - -

dim.

- tu - ra i - - - ra; quan - do

dim.

cœ - li mo - ven - di sunt et

ter - - - ra.....

Tre - mens fa - ctus sum e - go et ti - - -

me o Tremens factus sum e

go Tremens factus sum e go Tremens

factus sum e go et ti me o.

Sop. All^o agitato $\text{♩} = 80$

O
R
O
C

Cont.
Ten.
Bassi

Di - - es
Di - - es

All^o agitato $\text{♩} = 80$

Ca.

Di - - es i - - - i - - - i - - -
Di - - es i - - - i - - -
i - - ræ Di - - es i - - ræ Di - - es
i - - ræ Di - - es i - - - i - - -

il - - - - -
di - - - es il - - - - -
il - - - - -
di - - - es il - - - - -
il - - - - -
il - - - la di - es il - - - - -
il - - - la di - es il - - - - -

- - - - - la
- - - - - la
- - - - - la
- - - - - la
- - - - - la
- - - - - la

Di - - es i - - ræ

Di - - es i - - ræ

Di - - es i - - ræ

Di - - - - es i - - - - ræ

di - es il - - - - la Di - - es

di - es il - - - - la Di - - es

di - es di - es il - - - - la Di - - es

di - es il - - - - la Di - - - - es

i - - ræ di - es il - - - - la,
 i - - ræ di - es il - - - - la,
 i - - ræ Di - es Di - es i - - - - ræ,
 i - - - - ræ Di - es i - - - - ræ,

ca - - la - mi - ta - - - tis
 ca - - la - mi - ta - - - tis
 ca - la - mi - ta - tis ca - - la - mi - ta - - - tis
 ca - la - mi - ta - - - tis ca - - la - mi - ta - - - tis

et mi - se - ri - æ, di - - - es

et mi - se - ri - æ, di - - - es

et mi - se - ri - æ, di - - - es

et mi - se - ri - æ, di - - - es

ma - - gna et a - - - ma - ra

ma - - gna et a - - - ma - ra

ma - - gna et a - - - ma - ra

ma - - gna et a - - - ma - ra

val - de. Di - es Di - es i - ræ.

val - de. Di - es Di - es i - ræ.

val - de. *marcate* Di - es Di - es i - ræ.

val - de. Di - es i - ræ, di - es il - la, ca - la - mi - ta - tis et mi -

pesante

- se - ri - æ di - es ma - gna et a - ma - ra val - de.

stent. *a tempo*

- se - ri - æ di - es ma - gna et a - ma - ra val - de.

stent. un poco *a tempo*

Di - es i - ræ, di - es

Di - es i - ræ, di - es

Di - es i - ræ, di - es

Di - es i - ræ, di - es

8

ff

il - la, ca - la - mi - ta - tis

il - la, ca - la - mi - ta - tis

il - la, ca - la - mi - ta - tis

il - la, ca - la - mi - ta - tis

8

et mi - - se - ri_æ,
 et mi - - se - ri_æ, *p* di - - es
 et mi - - se - ri_æ, *p* di - es
 et mi - - se - ri_æ, *p* di - - es

8

p

p
 Di - - es i - ræ di - - es
 ma - gna di - es ma - gna
 ma - gna di - es ma - gna
 ma - gna di - es ma - gna

dim.

il - la Di - es i - ræ
 et a - ma - ra a - ma - ra
 et a - ma - ra a - ma - ra
 et a - ma - ra a - ma - ra

SOP.

Dum ve - ne - ris
 Di - es i - ræ Di - es
 val - de.
 val - de. Di - es
 val - de.

ju - di - ca - re se - culum per
 i - ræ Di - es i - ræ
 i - ræ Di - es i - ræ

i - - - - - gnem.
 Di - - es i - ræ
 Di - - es i - ræ
 Di - - es i - ræ
 Di - - es i - ræ Di - es i - -
 Di - - es i - ræ

pppp *ppp*

Di - es i - ræ Di - es i - ræ

pp *ppp*

Di - es i - ræ Di - es i - ræ

pp *ppp*

Di - es i - ræ Di - es i - ræ

- - - - - ræ Di - es i - - - - -

pp *pp*

ancora più P

di - es il - la.

di - es il - la.

di - es il - la.

assai P

- ræ Di - es i - - - - - ræ.

assai P *ancora più P*

Andante ♩ = 80
 SOP. *ppp* *Voc! sole*

Re - qui - em æ - - - - ter -
 Re - qui - em Re - - - qui - em æ - ter -
 Re - qui - em Re - - - qui - em æ - ter -
 Re - qui - em Re - - - qui - em æ - ter -
 Re - qui - em Re - - - qui - em æ - ter -

Andante ♩ = 80

espress.

- nam do - - na e - is do - na e - is e - is, Domine, do -
 - nam do - na do - na do - na do - na e - is
 - nam do - na do - na do - na do - na e - is
 - nam do - na do - na do - na do - na e - is
 - nam do - na do - na do - na do - na e - is

ppp

- na do - na e - is, Do - mi - ne,
 do - na e - is do - na e - is, Do - mi - ne,
 do - na e - is do - na e - is, Do - mi - ne,
 do - na e - is do - na e - is, Do - mi - ne,
 do - na e - is do - na e - is, Do - mi - ne,
 do - na e - is do - na e - is, Do - mi - ne,
 do - na e - is do - na e - is, Do - mi - ne,
 do - na e - is do - na e - is, Do - mi - ne,

cres.

cres.

cres.

ppp dolciss.

portate

et lux per-pe-tu-a lu-ce-at e-is lu-ce-at

et lux..... per-pe-tu-a lu-ce-at

et lux..... per-pe-tu-a lu-ce-at

et lux..... per-pe-tu-a lu-ce-at

et lux..... per-pe-tu-a lu-ce-at

et lux..... per-pe-tu-a lu-ce-at

ppp *ppp* *ppp* *ppp* *ppp* *ppp*

ppp *cres.*

e-is lu-ce-at e-is

e-is et lux per-pe-tu-a lu-ce-at e-is

e-is et lux per-pe-tu-a lu-ce-at e-is

e-is et lux per-pe-tu-a lu-ce-at e-is

e-is et lux per-pe-tu-a lu-ce-at e-is

e-is et lux per-pe-tu-a lu-ce-at e-is

f *dim.* *f* *f* *f* *f* *f* *dim.*

ppp *ancora più P*

pp *ppp* *ancora più P*

pp *ppp* *ancora più P*

ppp *ancora più P*

p *ppp*

p cres. a poco a poco

p *p* *p* *p*

p *p* *p* *p*

p *p* *p* *p*

p *p* *p* *p*

p cres. a poco a poco

Ped. *Ped.*

morendo *pp* *pppp*

e - - - is. Re - qui - em Re - qui - em.

morendo *pp* *pppp*

e - - - is. Re - qui - em Re - qui - em.

morendo *pp* *pppp*

e - - - is. Re - qui - em Re - qui - em.

morendo *pp* *pppp*

e - - - is. Re - qui - em Re - qui - em.

morendo *pp* *pppp*

e - - - is. Re - qui - em Re - qui - em.

morendo

Pia. *Pia.*

SOP. *lunga pausa* *senza tempo*

Li - be - ra me, Do - mi - ne, de mor - te æ - ter - na, in di - e il - la tre -

f senza tempo colla parte

④

①

Moderato
a tempo **ff**

- men - da; quan - do cœ - li mo - ven - di sunt et

a tempo
Moderato **ff**

f **All.^o risoluto** $\text{♩} = 116$

ter - - - - - ra.

CORO *Cont.*

Li - be - ra me, Do - mi - ne, de

All.^o risoluto $\text{♩} = 116$

mor - te æ - ter - na,..... in di - e il - la tre - men - -

G **ff**

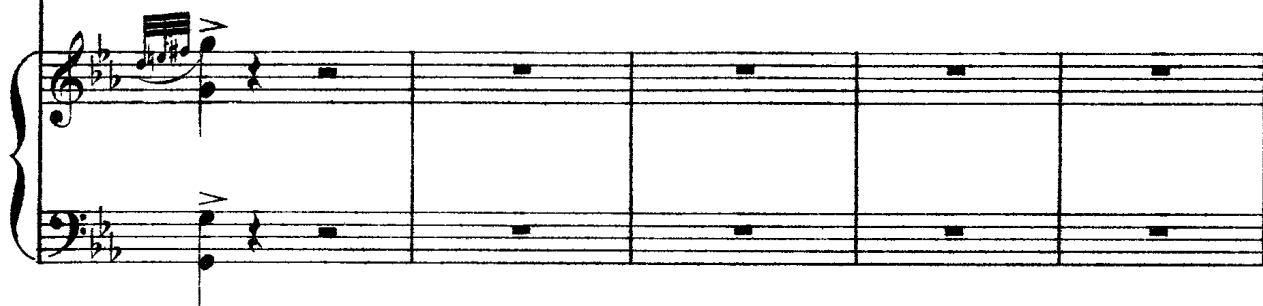
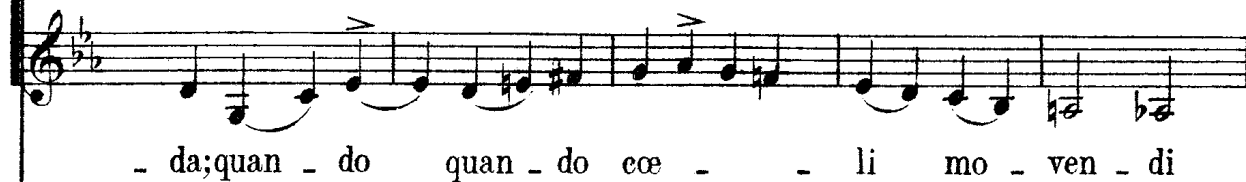
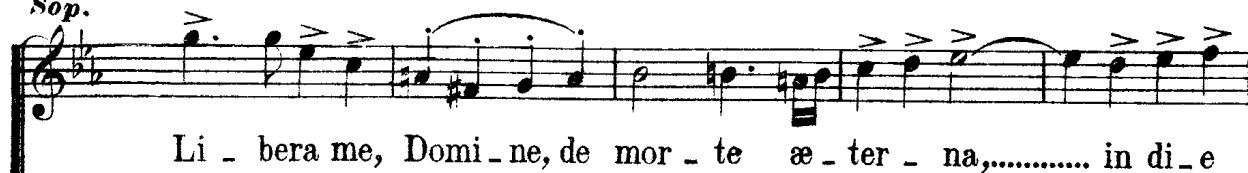
Sop.*Ten.**Bassi*

Li - be - ra me, Domi - ne, de mor - te æ -

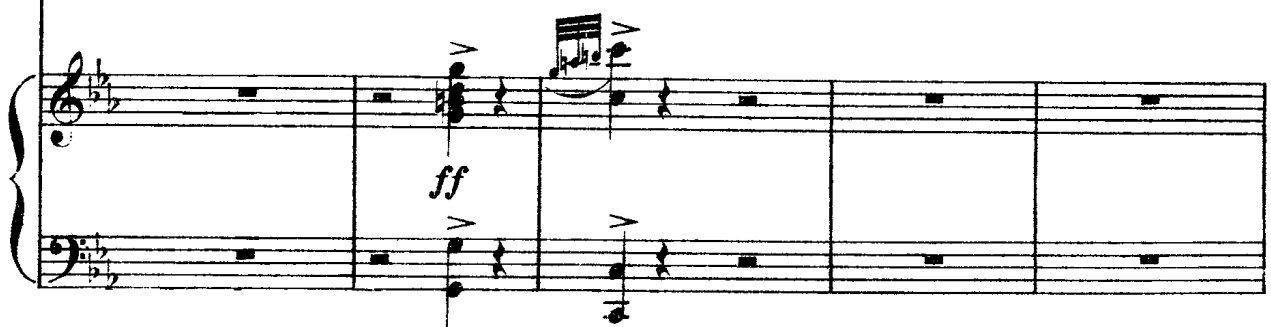

_ li mo - ven - di sunt..... et ter - - - - ra. Dum
 - ca - - - - re sæ_cu_lumper i - - gnem.
 Li - be - ra me,
 - ter - na,..... in di_e il - la tre_men - - da; quan - do...

f

ff

ve_ne_ris..... ju - di - ca - - - - re sæ_cu_lumper
 Dum..... ve - ne - ris ju - di - ca - - - - re sæ_cu -
 Domi_ne, de mor - te æ - ter - na,..... in di_e il - la tre -
quan - do cœ - - li mo - ven - di sunt..... et

i - - - gnem. *f* Li - be-ra.....
 lumperi - - gnem. *ff* Li - - be-ra me,..... Do - -
 men - - - da. *ff* Li - - be-ra Li-be-ra
 ter - ra. *f* Li - be-ra me, Do - mi - ne, de mor - te de
 me, Do - mi - ne, *f* Do - - mi -
 - - mi - - ne, *ff* Li-be-ra me..... Li-be-ra
 me de mor - te æ - ter - na..... in di - e.....
 mor - te æ - ter - - na, *ff* in di - - e in

- ne Do - mi - ne, *p* Li - be - ra me, Do - mi - ne, de
 me..... de mor - te æ - ter - - na
 il - la tre - men - - - da Li - -
 di - - e tre - men - - da

mor - te æ - ter - - - - - na, in
 Li - be - ra me, Do - mi - ne, de mor - te æ - ter - - -
 - be - ra me Li - be - ra me,
 in di - e..... il - la tre - men - da;

di - - e il - la..... il - la tre - men - da
 - - na, in di - e..... il - la tre - men - da;.....quando
 Do - mi - ne, de mor - te æ - ter - na; quan - do cœ - - li mo -
 quan - do cœ - li mo - ven - di sunt

ff
 Li - bera me..... Li - bera
 cœ - li..... mo - ven - di sunt..... quan - do cœ - li.....
 - ven - - di sunt et ter - ra..... quan - do cœ - li.....
 quan - do cœ - li mo - ven - di sunt..... quan - do cœ - li.....
ff
ped. *ped.*

me Li - be-ra me Li - be-ra me Do-mi-ne de

..... quan - do cœ - li mo-ven-di sunt

..... quan - do cœ - li mo-ven-di sunt

..... quan - do cœ - li mo-ven-di sunt quan - do

mor - te æ - ter - na in di - e il - la tre-men - -

quan-do cœ - li mo-ven-disunt et ter - -

mo-ven-di sunt mo - ven-disunt et ter - -

cœ - - li mo - ven - di sunt et ter - -

p

sf

da. ju - di-ca-re

ra. ju - di-ca-re ju-di-ca-re sæ-cu-lum....

ra. Dum ve - - ne-ris.....

ra. Dum ve-ne-ris ju-di-ca-re sæ-culum per i - gnem

f

sæ-culum per i - gnem ju - di-ca-re

..... per i - - gnem per i - gnem ju - di-ca-re sæ-cu-lum per

ju - di - ca-re sæ-cu - lum per i - gnem

ju-di-ca-re sæ-culum per i - - gnem

m.s.

sæ_cu_lum per i - gnem..... Do_mi-ne Do_mi-ne.....
 i - gnem. Li_bera me..... Li_bera me
 ju - di_ca-re sæ_cu_lum per i - gnem Do_mi-ne Do - -
 ju - di_ca-re sæ_cu_lum per i - - - -

SOP. *espress.*
 Li - be - ra..... me.....
 Li - be - ra me *ppp* Li - be - ra.....
ppp Do - mi - ne Li - - - be - ra me.....
ppp - - mi - ne Li - - - - -
ppp - - gnem Li - - - be - - - ra

ppp dolciss.

Li - be - ra me Do - mi -

me Li - be - ra me

..... de mor - - - - -

- - be - ra me de

me Do - - - mi - ne

ne de mor - - - te de mor - te æ - ter - -

Li - be - ra me

- - - te æ - ter - - - - -

mor - - - - - te æ - ter - -

..... de mor - te æ - ter - -

Ad.

- na Li-be-ra me Li-be-ra me
 in di-e il - - la in di-e il - la tre-men-da quando
 - na in di-e il - - la in di-e il - la tre-men-da quando
 - na in di-e il - - la in di-e il - la tre-men-da quando
 - na Li-be-ra me Li-be-ra me
 Li-be-ra me Li-be-ra me.....
 coe - - li mo-ven-di sunt et ter - ra Li-be-ra me.....
 coe - - li mo-ven-di sunt et ter - ra *f* quan -
 coe - - li mo-ven-di sunt et ter - ra Li - - be -
 Li-be-ra me de mor - te æ-ter - na in di - -
f *rit.*

Li-be-ra me Li-be-ra me de mor - -

Li-be-ra me Li-be-ra me de mor - -

- - do coe - li mo - ven - di sunt mo -

- ra Li - - be-ra me demorte æ - ter - na in

- e in di - - e tre - men - - da quando

- te æ - ter - - na quan - - do

- - te æ - ter - - na quan - - do

- - ven-di sunt et ter - - - -

di - e il-la tre - men - - da quan-do coe - -

coe - - li mo-ven-di sunt quan - do coe - -

coe - - li mo-ven-di sunt quan - do coe - -

coe - - li mo-ven-di sunt quan - do coe - -

coe - - li mo-ven-di sunt quan - do coe - -

coe - - li mo-ven-di sunt quan - do coe - -

co - li mo_vendi sunt..... mo_vendi sunt.....

coe - li mo_vendi sunt..... mo_vendi sunt.....

- ra mo_vendi sunt..... mo_vendi sunt.....

- li mo_vendi sunt..... mo_vendi sunt.....

- li quan_do coe - - li quan_do coe - - li mo_ven_di

..... mo_ven_di sunt..... quan - do coe - li mo -

..... mo_ven_di sunt..... quan - do coe - li mo -

..... mo_ven_di sunt..... quan - do coe - li mo -

..... mo_ven_di sunt..... quan - do coe - li mo ..

sunt..... quan_do coe - - - li mo - -

44359

- ven - di sunt et ter - - - ra.....
 - ven - di sunt et ter - - - ra.....
 - ven - di sunt et ter - - - ra.....
 - ven - di sunt et ter - - - ra.....
 - ven sunt et ter - - - ra.....

ppp
ppp
ppp
ppp
ppp

Li - bera me Do.mi-ne de
 Li - bera me Do.mi-ne de mor - te.....
 Li - bera me Domi - ne de morte æ - ter-na in
 Li - bera me Domi - ne de mor - te..... æ - ter - na in di_e.....

p
p
p

morte æ - ter - na in di - e..... il - la tre - menda

..... æ - ter - na in di - e..... il - la tre - men - da

di - e..... il - la tre - menda Li - bera me Do - mi - ne de

..... il - la tre - men - da Li - bera me

Li - bera me Do - mi - ne de mor - te..... æ - ter - na in di - e

Li - bera me Do - mi - ne de mor - te æ - ter - na in

mor - te..... in di - e il - la..... il - la tre - men - da

Do - mi - ne de mor - te æ - ter - na in di - e..... il - la tre -

f

SOP.

espress.

Li - be - ra me

il - la tre - menda

di - e tre - menda

quan - do cœ - li mo - ven - di

quan - do cœ - li mo - ven - di sunt mo - ven - di sunt et

- men - da

Do - mine Li - be - ra me Do - mine

quan - do cœ - li mo - ven - di sunt et ter - ra

sunt mo - ven - di sunt et ter - ra Li - bera

ter - ra

quan - do cœ - li mo - ven - di sunt mo - ven - di sunt et ter - ra

(*) Questo squarcio sempre *sotto voce*, ed eseguito da poche voci.
 Nel coro basteranno 4 Soprani, 4 Contralti, 4 Tenori e 4 Bassi

de..... mor - te de..... mor - te æ - ter - na

pp
Li - - be - ra Li - - be - ra Li - -

me..... Li - bera me..... Li - bera me..... Li - bera me

ppppp
Li - - be - - ra me de mor - te

ppppp
Li - - be - - ra me de mor - -

in di - e il - la..... tre - - - - men -

- be - - ra me Li - be - ra me Do -

Do - - mi - ne..... de mor - te æ - ter -

in di - e il - la il - - - la tre - men -

- - - te in di - - e tre - men -

ppp

ppp

ppp

ppp

ppp

pp

- - - da Do - mi - ne Do - mi -
 - mi - - ne.
 - - - na.
 - - - da.
 - - - da.
 - ne Li - - be - ra - me de mor - -

pp

te æ - ter - - na in di - - - e tre -

- men - da.

Tutti
sotto voce
pp

Dum ve - neris

pp

Dum ve - neris

pp

Dum ve - neris

Tutti
cominciando PPPP sotto voce

Dum ve - neris ju - dica - re sæ - culum per i - gnem Dum

cominciando ppp

Dum ve - neris

Dum ve - neris

Dum ve - neris

poco cres.

ve - neris ju - dica - re sæ - culum per i - gnem ju - dica - re

poco cres.

cres.

ju - dica - re sæ - culum per i - gnem...

ju - dica - re sæ - culum per i - gnem...

ju - dica - re sæ - culum per i - gnem...

sæ - culum ju - di - ca - re sæ - culum sæ - culum per i - gnem...

ancora cres.

ancora cres.

ff tutta forza

..... Do - mi - ne Domi-ne Do - mi - ne Libe-ra Li-be -

..... Domi-ne Do-mi - ne Domi-ne Do - mi - ne Libe-ra Li-be -

..... Do - mi - ne Domi-ne Do - mi - ne Libe-ra Li-be -

..... Domi-ne Do-mi - ne Domi-ne Do - mi - ne Libe-ra Li-be -

ff tutta forza

SOP. *f*

Li - be - ra me.....

- ra Libe - ra me de mor - te æ - ter - na

- ra Libe - ra me de mor - te æ - ter - na

- ra Libe - ra me de mor - te æ - ter - na in

- ra Libe - ra me Li - be - ra me de..... mor -

de mor - te æ - ter -

in di - - e il - la tre - men -

in di - - e il - la tre - men -

di - - e di - e il - la tre - men -

- te æ - ter - - na in il - la tre - men -

na Li - -

da

da

da

da

da

da

da

espress.

p

pp

he - - - ra me
ppp
 Li - - be - ra me
 Li - - be - ra me
 Li - - be - ra me

pp *pp*

pppp
 Li - - - be - - -
 Li - -
 Li - -
 Li - -

senza tempo

Li - be - ra me, Do - mi - ne, de - morte æ - ter - na, in di - e il - la tre -

pppp

- - ra me

pppp

- be - ra me

pppp

- be - ra me

pppp

- be - ra me

senza tempo

a tempo poco allarg.

morendo

pppp

- men - da Li - be - ra me Li - be - ra me.

poco allarg.

pppp

..... Li - be - ra me Li - be - ra me.

poco allarg.

pppp

..... Li - be - ra me Li - be - ra me.

poco allarg.

pppp

..... Li - be - ra me Li - be - ra me.

poco allarg.

pppp

..... Li - be - ra me Li - be - ra me.

pp a tempo poco allarg. PPP morendo