CLAVIER-SONATEN

NEBST

EINIGEN RONDOS

FÜRS FORTE-PIANO

FÜR

KENNER UND LIEBHABER,

SR. KŒNIGL. HOHEIT

FRIEDRICH HEINRICH,

MARGGRAFEN ZU

SCHWED

UNTERTHÆNIG GEWIDMET

UND COMPONIRT

VON

CARL PHILIPP EMANUEL BACH.

ZWEYTE SAMMLUNG.

LEIPZIG,

IM VERLAGE DES AUTORS.

1780.

Verzeichniß
der Pränumeranten
so weit die Nachrichten gehen.

Berlin, 17. Exempl.

Herr Hofmeiſter Bärbaum. Madem. Mimi Desplaces. Mad. Halle. Herr Muſikus Hering. Madem. Sara Itzig. Die Herren Kammermuſikus Kannengießer. von der Lahr. Mad. Jeannette Marcuſe. Herr Hofſtaats-Secretär Martins. Fräulein von Maſſow. Madem. Mayer. Die Herren Möhring. Rendant Moritz. Heinrich der 47 Graf Reuß. von Voß. Mad. Zippora Wolf. Sara Wolf.

Braunſchweig, 2. Exempl.

Frau Hofräthinn Ebert. Herr Kapellmeiſter Schwanenberger.

Copenhagen, 75. Exempl.

Curland, 2. Exempl.

Herr Advocat Krzizewicz, aus Goldingen, 2. Exempl.

Danzig, 22. Exempl.

Mdlles von Almonde. Broen. Die Herren Döring. von Dühren. Kaufmann Eichſtädt. Eſchmann. Ewert. Mad. Gerlach. Fräulein von Huſarzewska. Die Herren Jungſchulz von Röbern. von Kampen. Organiſt Klügling. Fräul. von Krockow. Die Herren Lindner. Organiſt Lüdecke. Madem. Martens. Herr Rahn. Madem. Rottenburgh. Die Herren Schmidt. Wagner. Wichers. F. A. Zorn, Freyherr von Plobsheim.

Dresden, 68. Exempl.

Die Herren F. G. Abt. Kammerſecretär Ackermann. Adam. Madem. Aneck. Mad. Auvray. Die Herren Graf von Baudißin. C. W. Beck, Amtmann in Spremberg. Kammerſänger Benedetti. Oberkriegscommiſſär Beyer. Fräulein Charlotte von Biſchoffwerder. Die Gräfinnen Jeannette von Bolza. Philippine von Bolza. Herr Hofrath von Born. Frau Amtshauptmanninn von Broizen. Herr Oberſter und Kammerherr Moritz Graf von Brühl. Die Gräfinn Erdmuthe von Bünau. Herr Kammerſecretär Cäſar. Die Gräfinn Charlotte von Callenberg. Die Herren Kriegsſecretär Clauder. Organiſt Eckersberg. Stadtſchreiber C. C. Fehre. Geheime Rath von Ferber. Madem. Charlotte Franquet. Die Herren Kammerjunker J. W. G. von Gablenz. Magiſter Benj. Geithner. Fräulein von Gersdorf. Herr Bang. C. F. Grégory. Frau Oberſtinn, Gräfinn von Grüne. Die Herren Geheimeſecretär Grünewald. Buchhalter Hennig, 2. Exempl. Graf von Hofmannsegg. Hof- und Juſtizrath Freyherr von Hohenthal. Muſikdirector Homilius. Kammerjunker von Hopfgarten. Kammermuſici J. C. und J. G. Horn, 3. Exempl. Organiſt J. G. Kirſten. Organiſt König. C. Lehmann. Hofrath Leyſer. Fräulein von Leyſer. Die Herren Vicepräſident Lindemann. W. F. Lingke. Fr. Auguſta von Lüttichau. Die Herren Antonio Marionetti, Kammerſänger. C. F. May. Oberrechnungsinſpector Müldener. J. A. Müller. Kapellmeiſter Naumann. Naumburger. Frau Kammerſecretärinn Putrichin. Fräulein von Rachel. Herr Kammerſecretär Reinhard. Fräulein von Rex. Madem. Schmid. Frau Hausmarſchallinn von Schönberg. Herr Kammer- und Kirchencompoſiteur Schuſter. Madem. F. Segnitz. Herr Kammer- und Kirchencompoſiteur Seydelmann. Frau Hofräthinn von Seydewitz. Herr Tranſchel. Frau Senatorinn Dr. Voigtin. Herr Geheime Kammerrath Wagner. Frau Apellationsräthinn Zahn. Madem. Zenker.

Gotha, 1. Exempl.

Herr Kammermuſikus Cramer.

Hamburg, 60. Exempl.

Madem. Concordia Catharina Abendroth. Die Herren Kaufmann Ahlers. Poſtſecretär Albrecht, 2. Exempl. Organiſt Angerſtein, in Stendal. Kaufmann J. F. Berndes, 6. Exempl. von Blankenburg. Secretär Brandes, in Celle. Claudius, in Wandsbeck. Profeſſor Cramer, in Kiel. Doctor Cropp, 2. Exempl. J. Damen, in Copenhagen. Magiſter Ebeling. Syndicus Gähler, in Altona, 2. Exempl. von Gerſtenberg, Königl. Dän. Agent in Lübeck. Mad. Antoinette Magdalene Godeffroy, geb. Matthießen. Die Herren Friedrich von Gruttſchreiber, Königl. Däniſcher Rittmeiſter

von der Cavallerie. Organiſt Häßler, in Erfurth, 4. Exempl. Fräulein von Harling, in Oldenburg. Die Herren Muſikus Hartmann. Doctor Hasperg. Kaufmann Heine. Organiſt J. F. Hobein, in Wolfenbüttel. Muſikus Hoffmann. Muſikdirector J. C. Horſt, in Bremen. Muſikus Jürgenſen. Die Gräfinn Leiningen. Die Herren Leiſter. Kaufmann Joh. Matth. Meyer. Meyer, in Clausthal. Doctor Mumßen. Mad. Gerdrut Lucie Mutzenbecher, geb. Wagener. Die Herren Doctor Oelrichs, in Bremen. Kaufmann Parey. Henning Poppe, in Glückſtadt. Cantor Saupe, in Hadersleben. Kammerſecretär Schröter, in Hannover. Joh. Chriſt. Schultze, engl. Organiſt. Muſikus C. G. Schwencke. Seidel, in Ottenſen. Organiſt Joh. Val. Seyffarth, in Bremen. Senator Wagener, 2. Exempl. Madem. Waitz. Die Herren Kanzeleyſecretär Waitz, in Altona. Kaufmann J. C. Weſtphal, 3. Exempl. Hofmuſikus E. P. Wilken, in Hannover. Muſikus Witthauer.

Hannover, 4. Exempl.

Die Herren Organiſt J. F. G. Beckmann, in Celle. Organiſt Schlüſing, zu Ebſtorf. Kammerherr von Seckendorf. Conrector Wenkel, in Uelzen.

Leipzig, 18. Exempl.

Die Herren Kaufmann Bachmann. Curioni. Eckard, Canzelliſt in Gera. Fräulein Wilh. von Geuſau, in Barnſtedt bey Querfurth. Die Herren von Grotthus, in Curland. Buchhändler Heinſius. Hoßbach, Organiſt zu St. Georg in Eißleben. Buchdrucker Laux, in Barby. Löber, Amtsadjunctus in Stollberg am Harz. C. F. von Pfeil. Fräulein J. W. L. A. von Ponickau, in Großenhayn. Die Herren Reichel, Stadtrichter in Bernſtadt. von Rougemont, in der Schweiz. Organiſt Schneider, jun. Schob, in Eckartsberga. Siegert, in Liegnitz. J. G. Tromlitz, Muſikus. Weber, Hausmeiſter bey Sr. Hochfürſtl. Durchl. der Prinzeſſinn Maria zu Anhalt-Cöthen, in Büdingen.

London, 14. Exempl.

Lady Hales. Lady Rushoret. Miß Kirwan. Miß Caſtle. Miß Ogle. Mrs. C. Burney. The Revd. Mr. Swining. Doctor Burney. Mrs. Abingdon. Mrs. Robinſon. Mr. Schultz. Mrs. Cüyler. Angelo Ferrari, Esqr. Miß Farren.

Ludewigsluſt, 3. Exempl.

Herr Hofrath Findeiſen, in Schwerin. Mad. Weſtenholz. Herr Otto Zink.

Marienwerder in Oſtpreußen, 16. Exempl.

Die Herren Prorector Binſeel. Organiſt Borck, aus Elbing, 3. Exempl. Kriegsrath von Brauſchilſch. Frau Gräfinn von Finkenſtein. Die Herren Regierungsaſſeſſor Jagwitz. Kriminalrath Krakau. Regierungsreferendarius Krokiſius. Kammerſecretär Laeckerhardt. Regierungsreferendarius Land, 2. Exempl. Kriegsrath von Lettow. Frau Baroneſſe von Schrötter. Frau Kriegsräthinn Schultz. Frau Geheimeräthinn Vorhoff.

Otterndorf, 1. Exempl.

Herr Organiſt Böſe.

Prag, 9. Exempl.

Herr Muſikus Duſcheck.

Schleſien, 11. Exempl.

Die Herren Cantor Bürgel, in Reichenbach. Burghardt. Organiſt Effenberg, in Rawicz. Hofrath Hein. Paſtor Hermes. Organiſt Hildner, auf dem Sande. Negotiant Mellendorf. Frau Generalfiſcalinn Pachali. Herr Kaufmann Wutge. Zwey Ungenannte.

Stettin, 4. Exempl.

Die Herren Kaufmann Bergemann. Oberprediger Riemann, in Lychen. Frau Comerzienräthinn Salingre. Herr Muſikdirector Wolf.

Wien, 13. Exempl.

Herr Baron von Braun, Kaiſerl. Reichshofrath. Se. Excellenz der Herr Baron von Swieten, 12. Exempl.

Allegretto.

Rondo I.

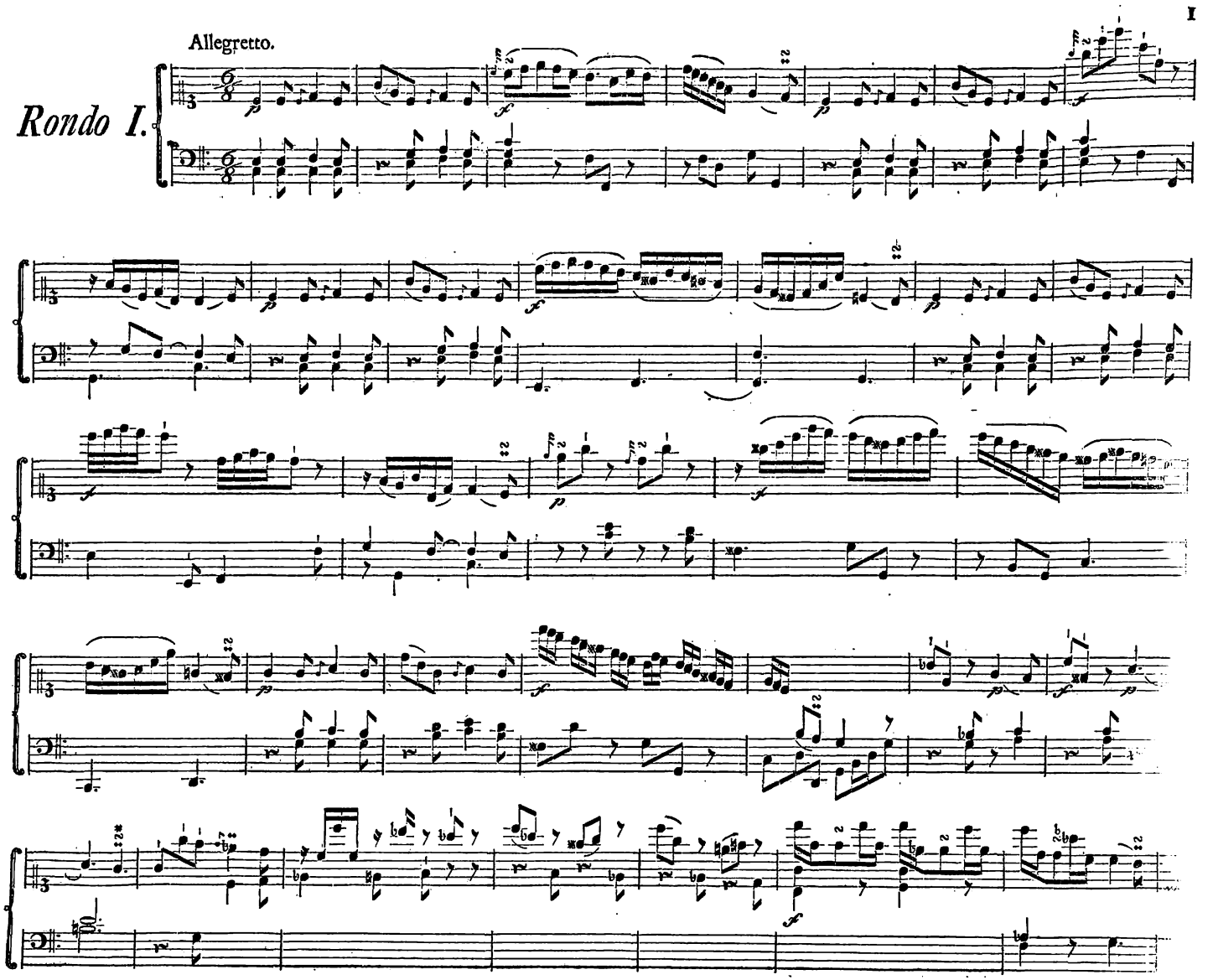

volti subito.

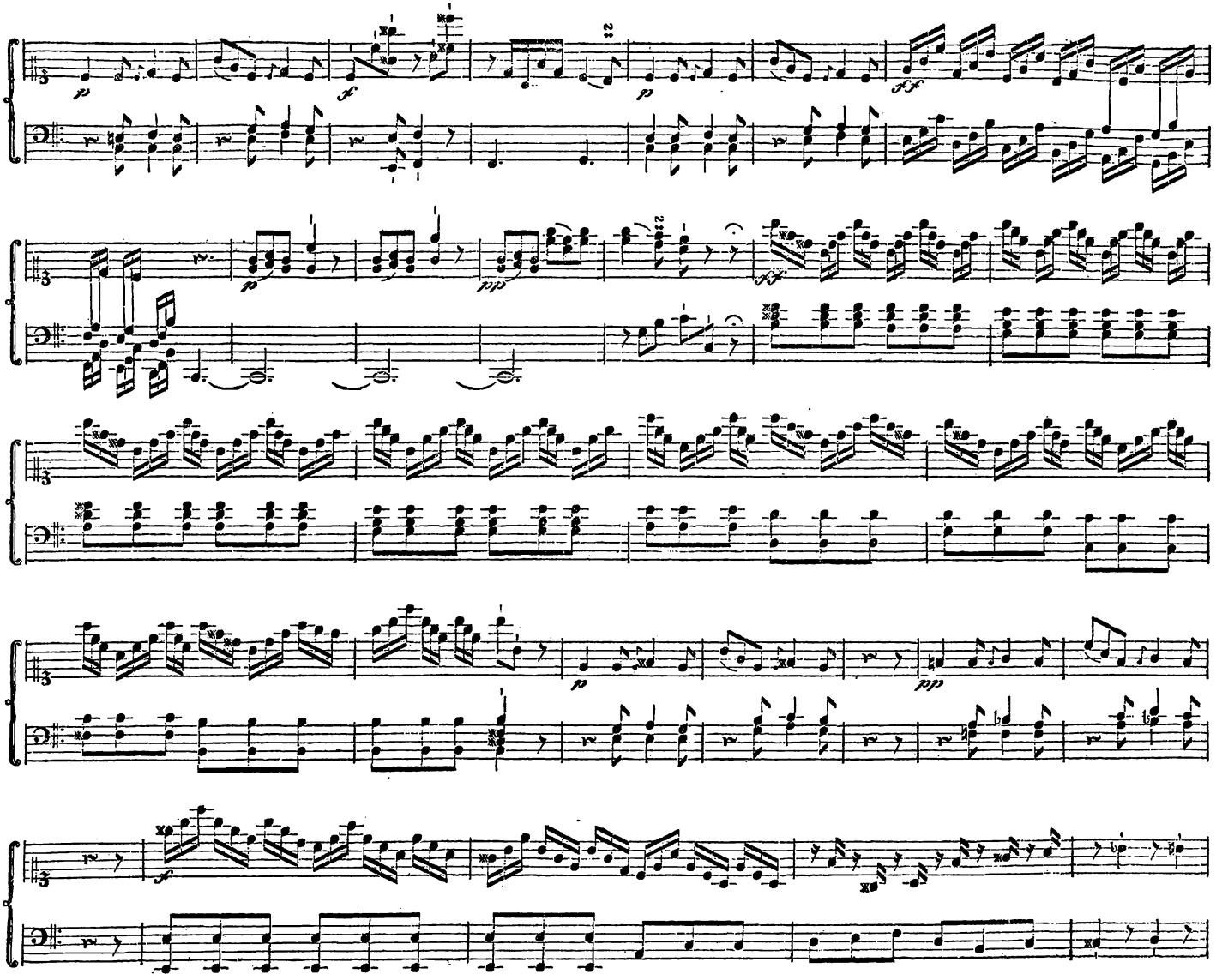

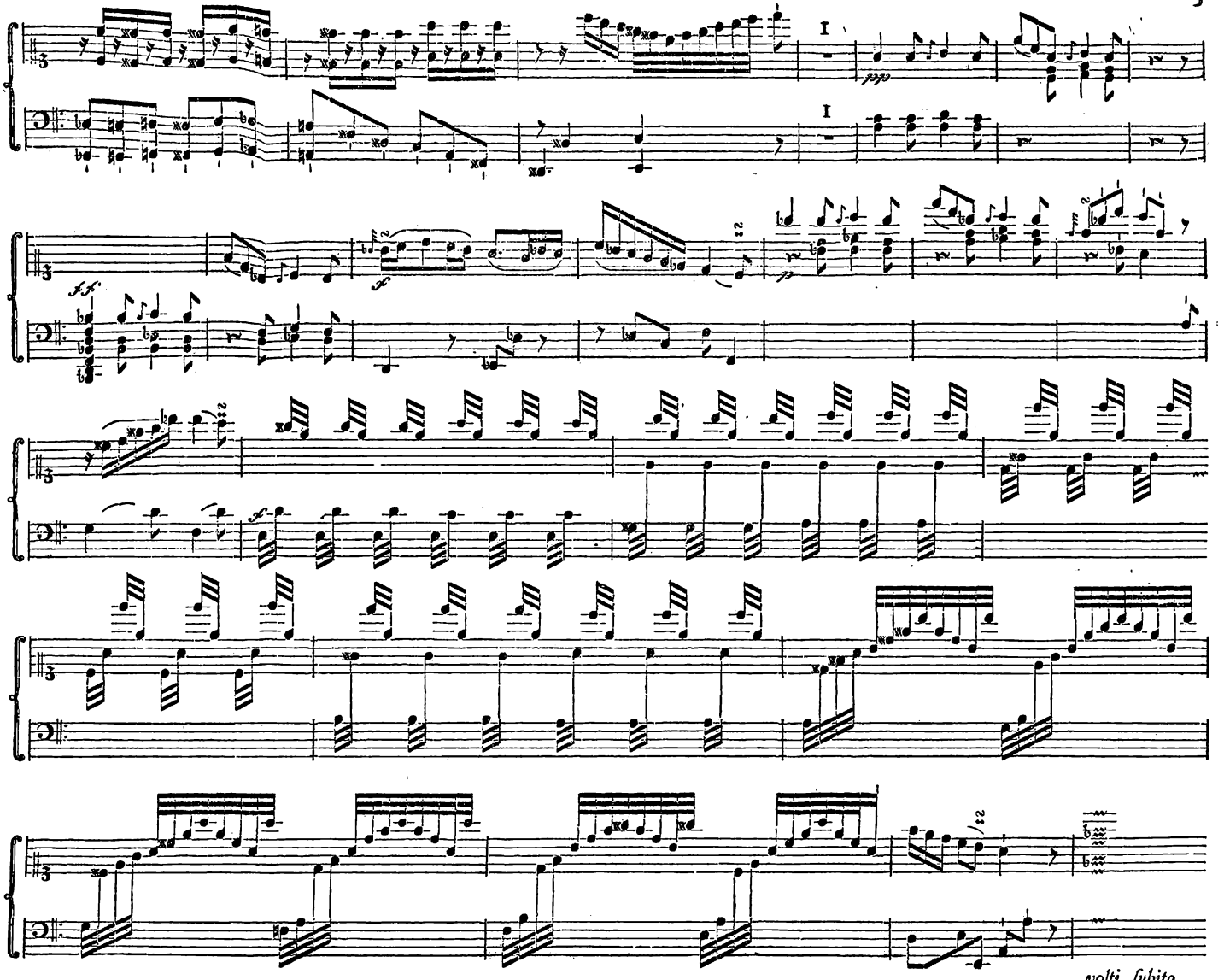
I
I
volti subito.
A 2

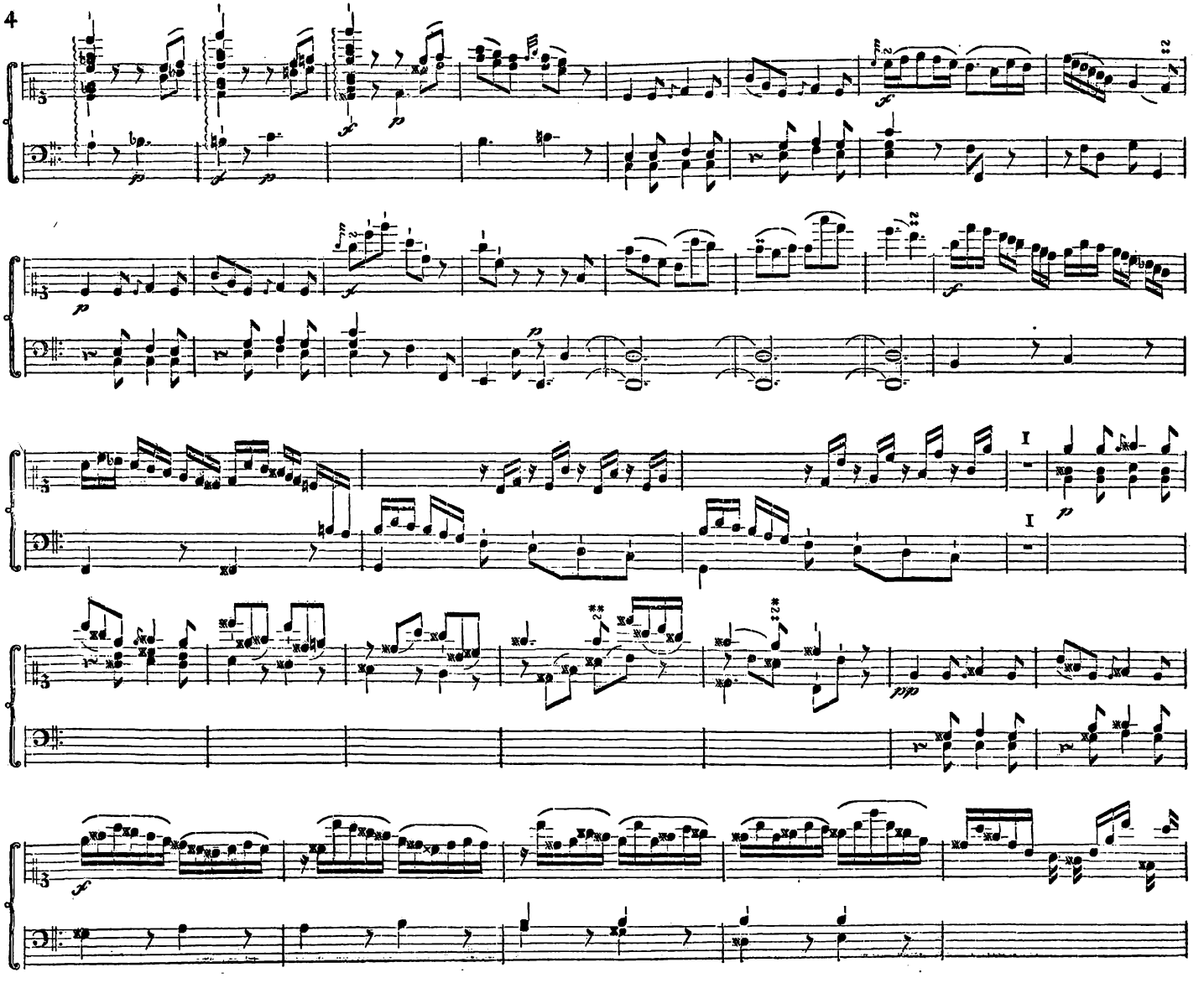

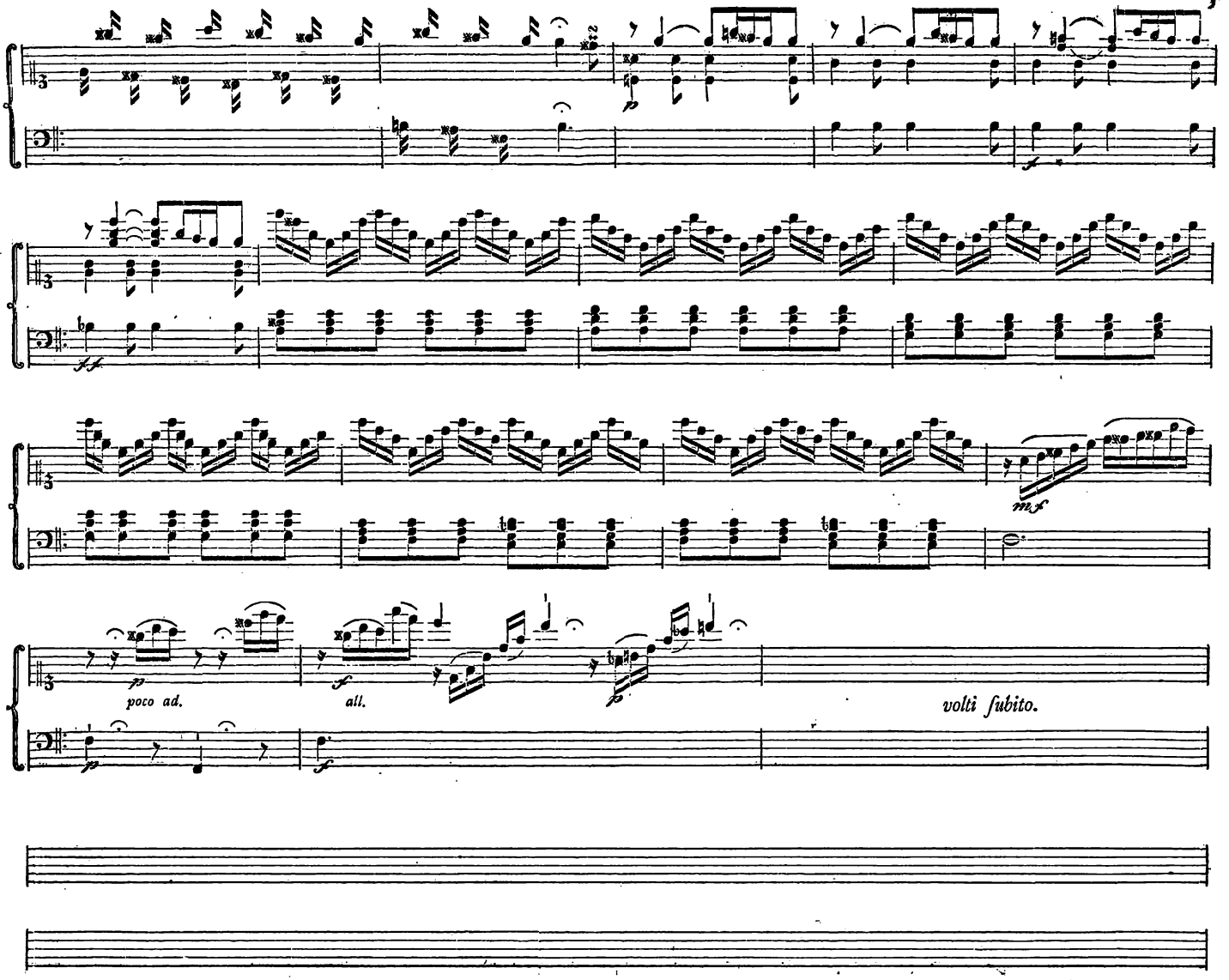
poco ad.
all.
volti subito.

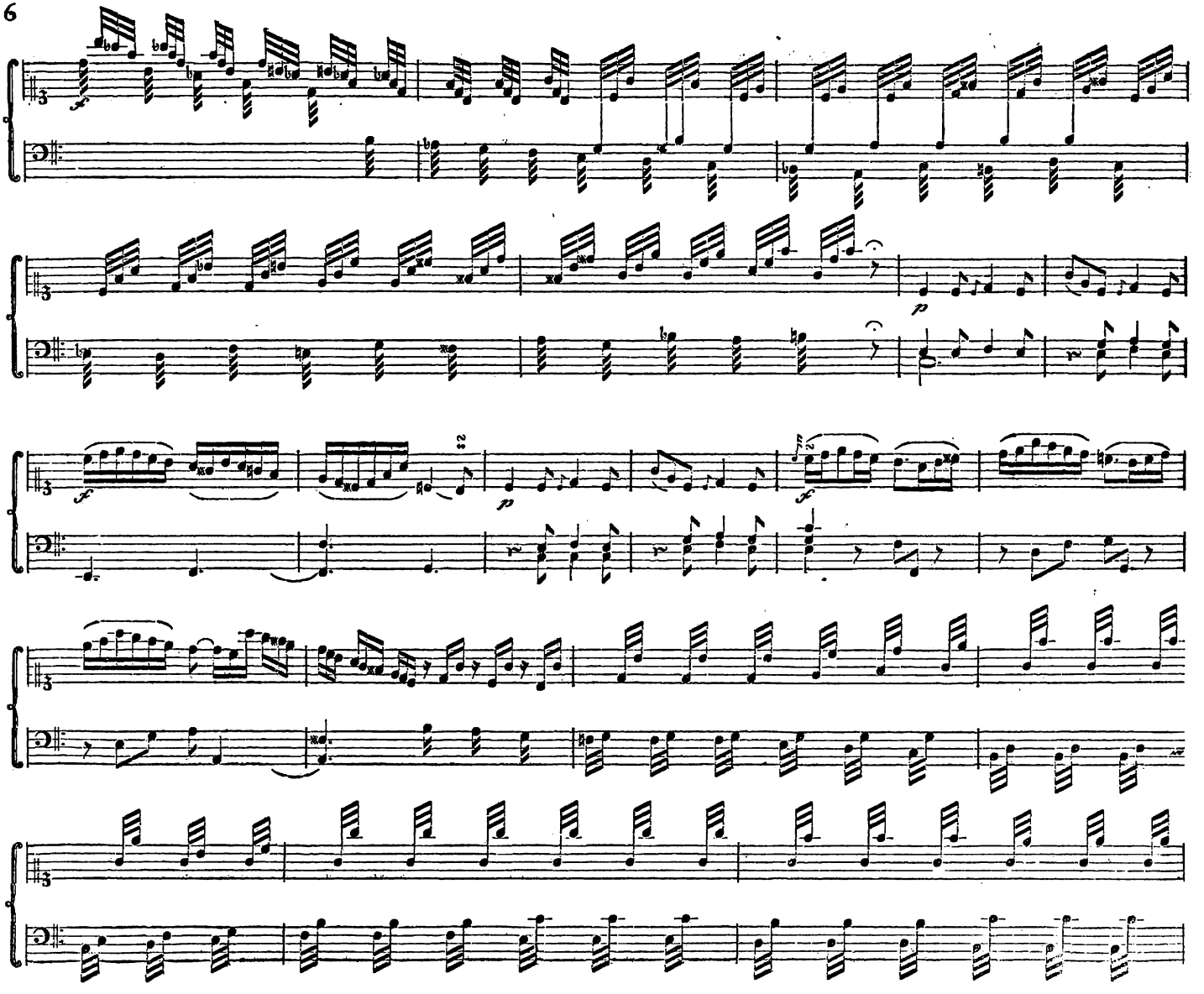

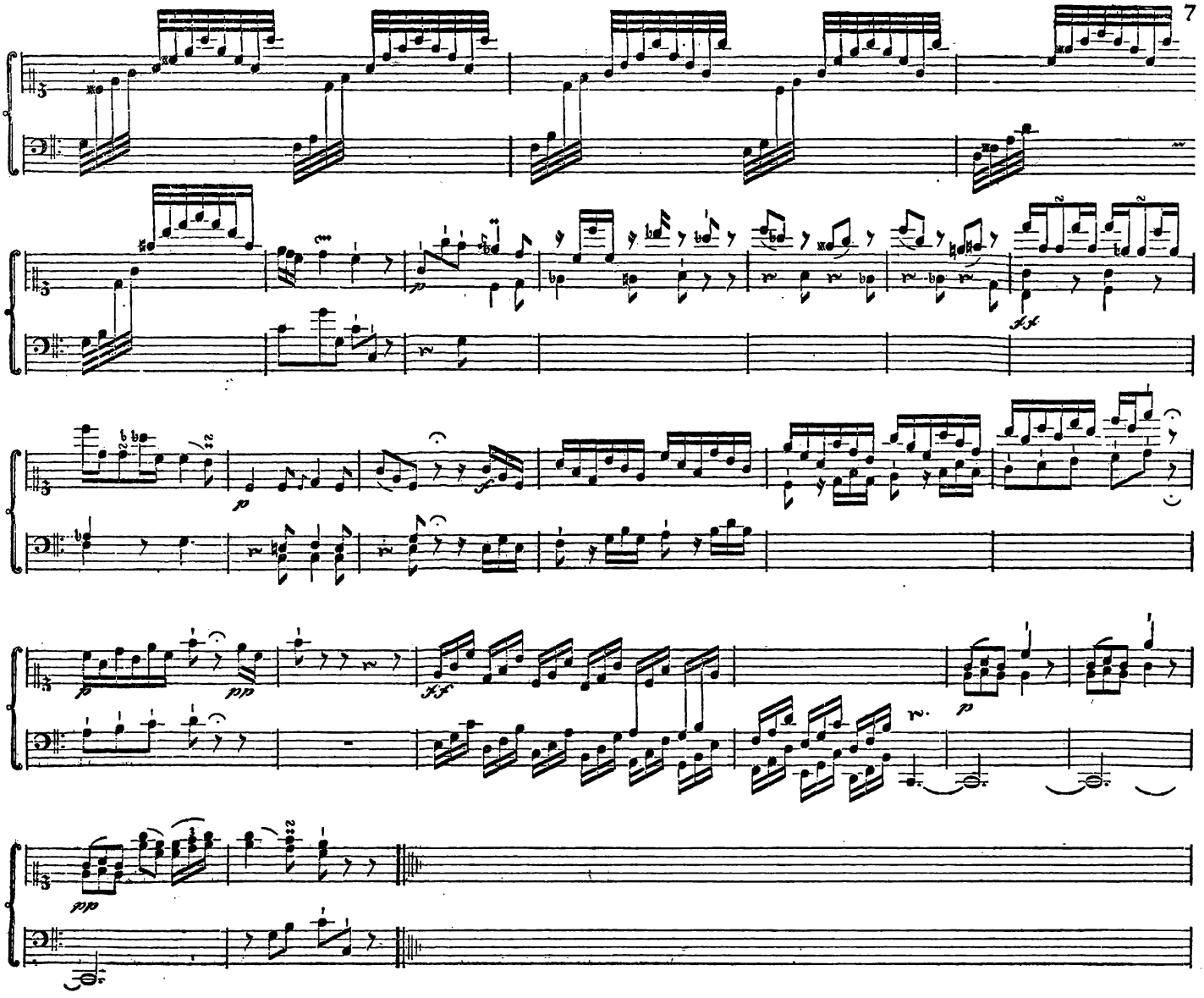

Sonata I.

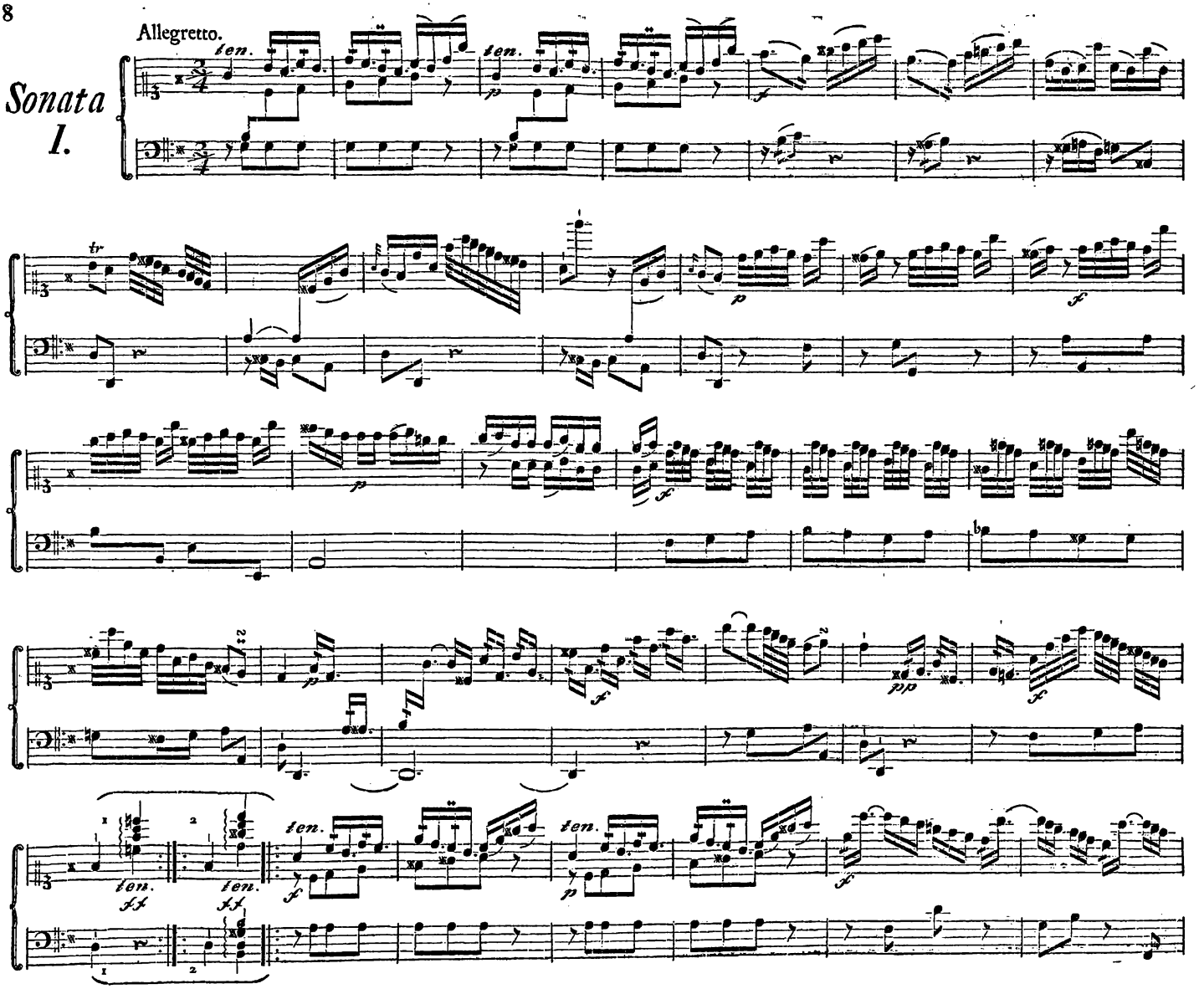

C

volti subito.

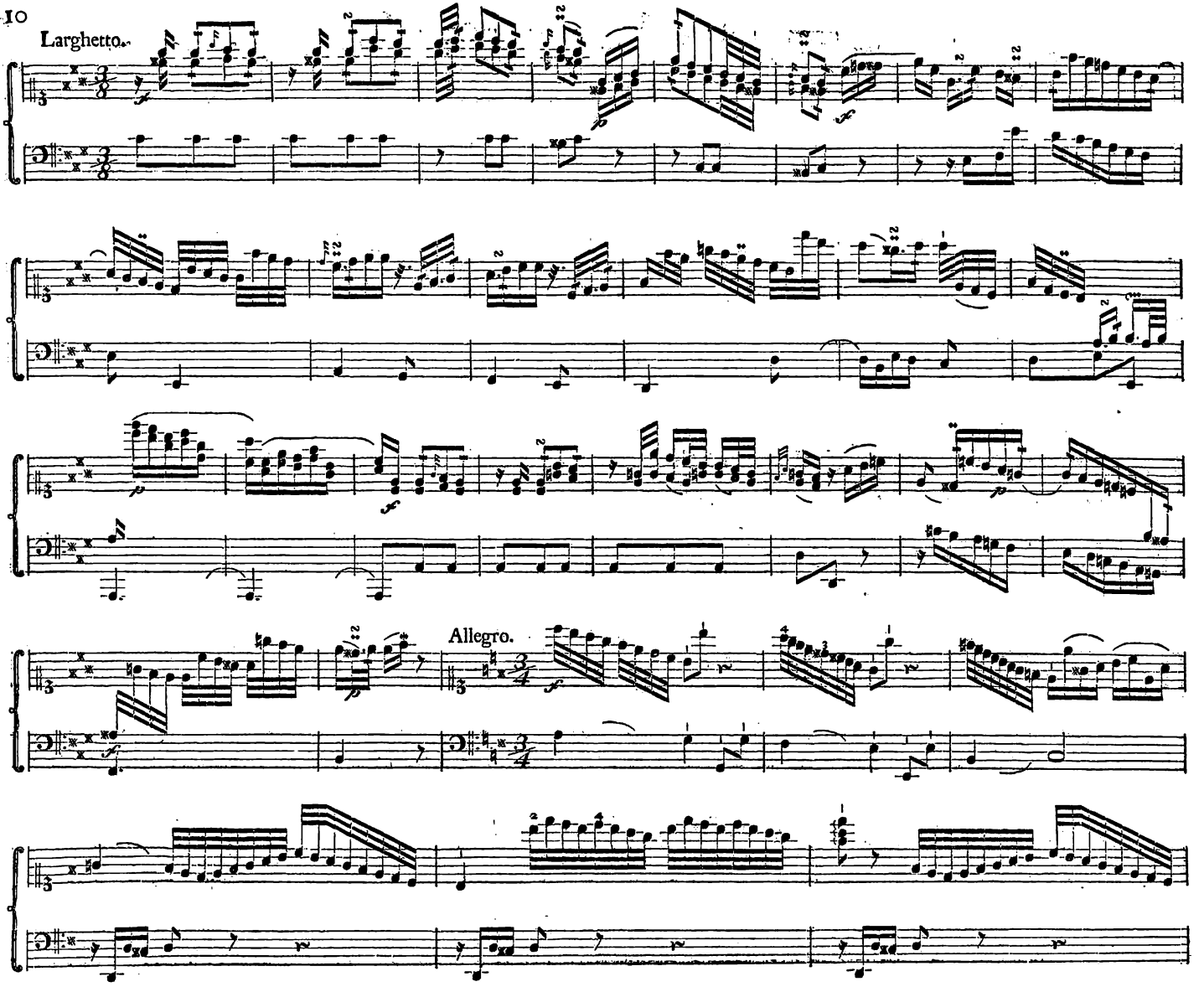
Larghetto.
Allegro.

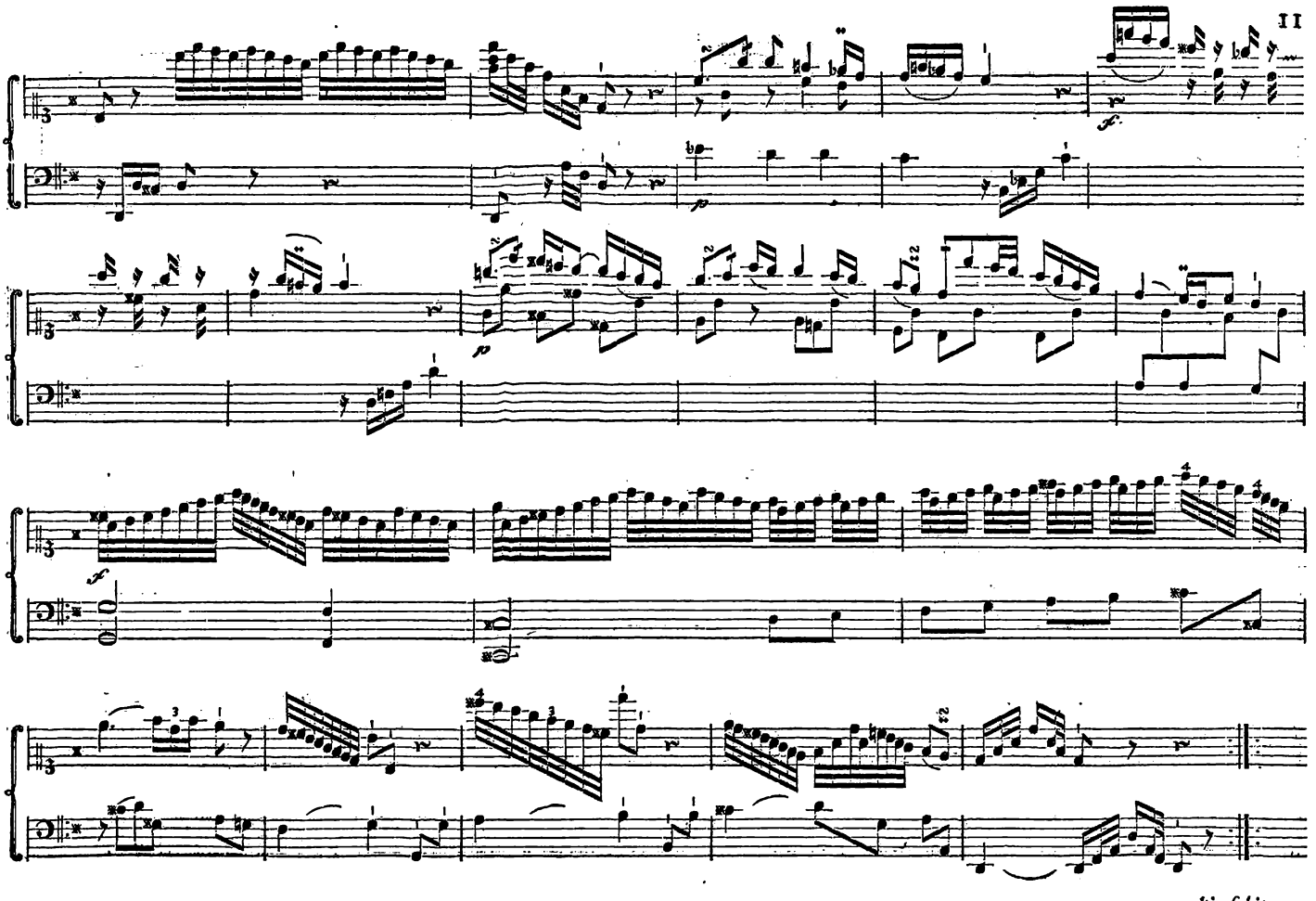
volti subito.

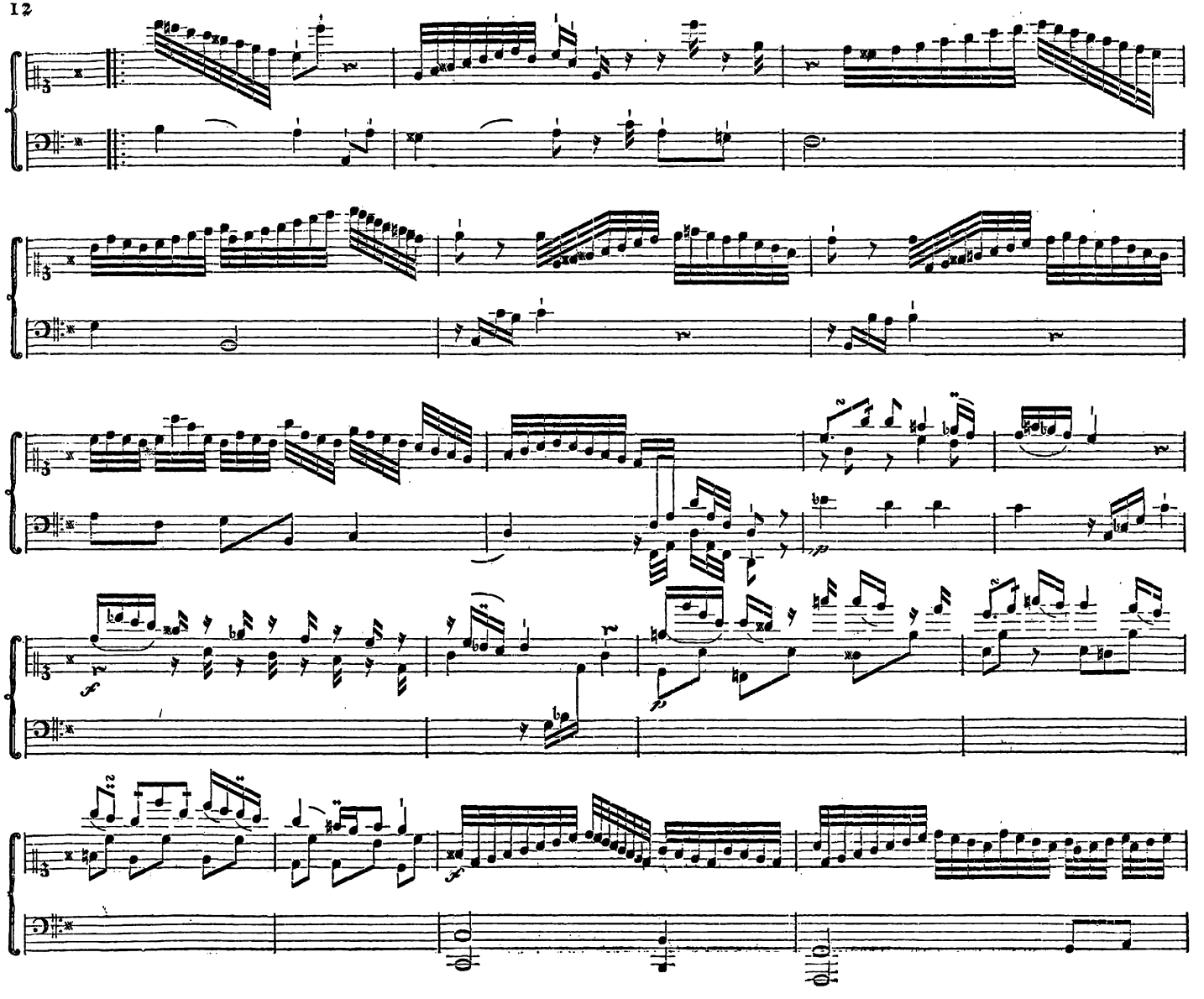

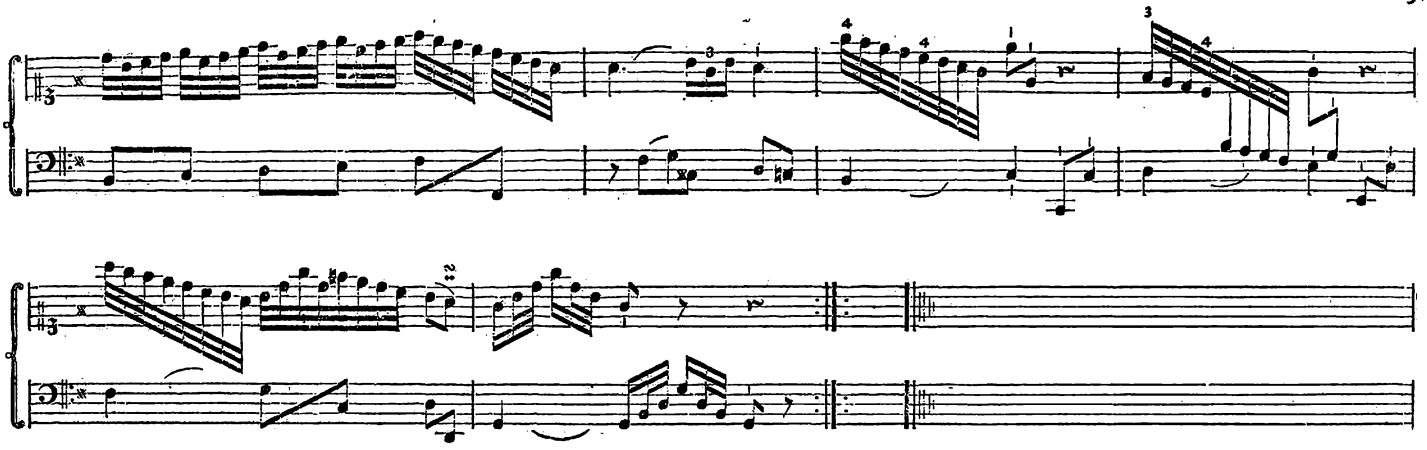

Rondo II.

Allegretto.

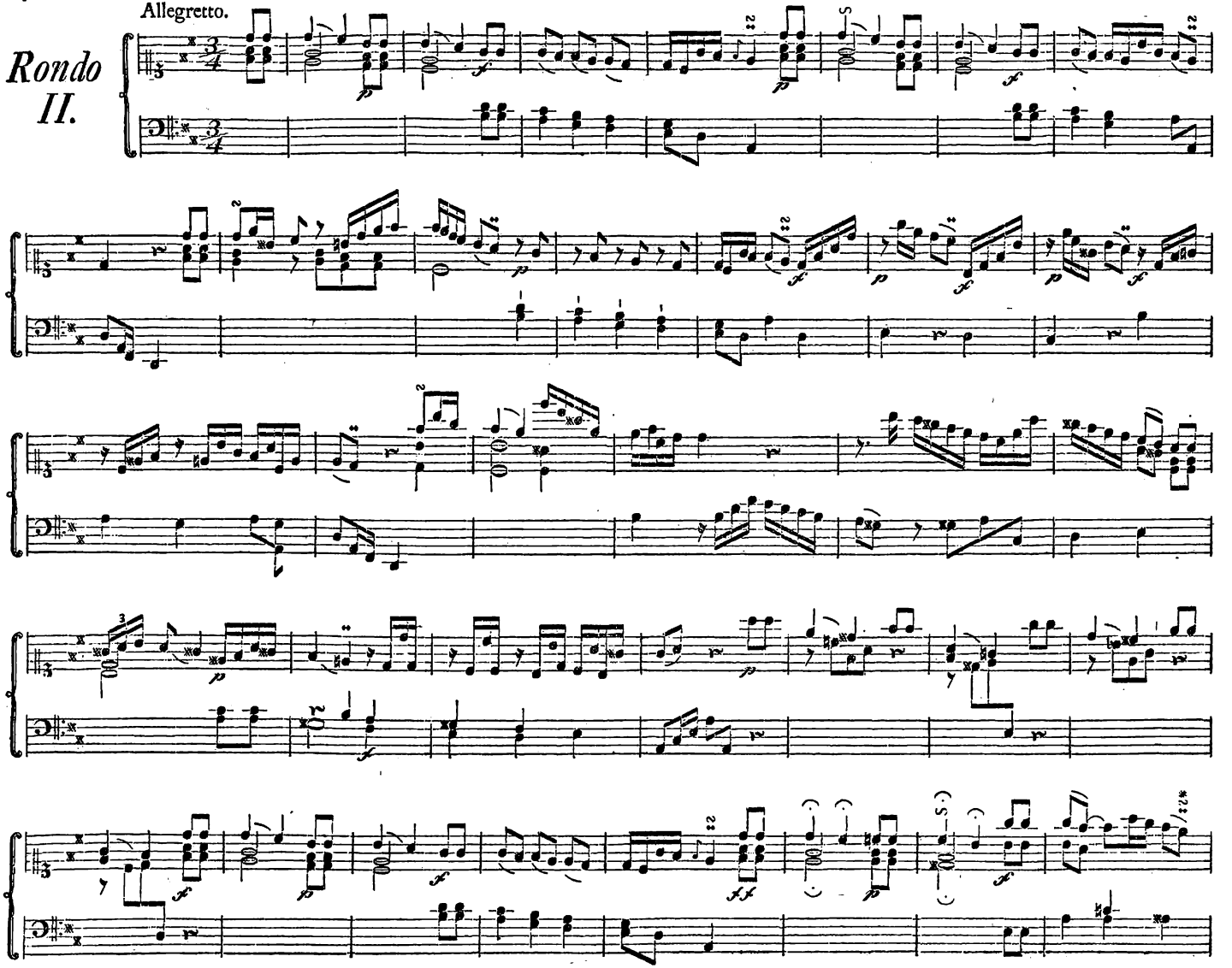

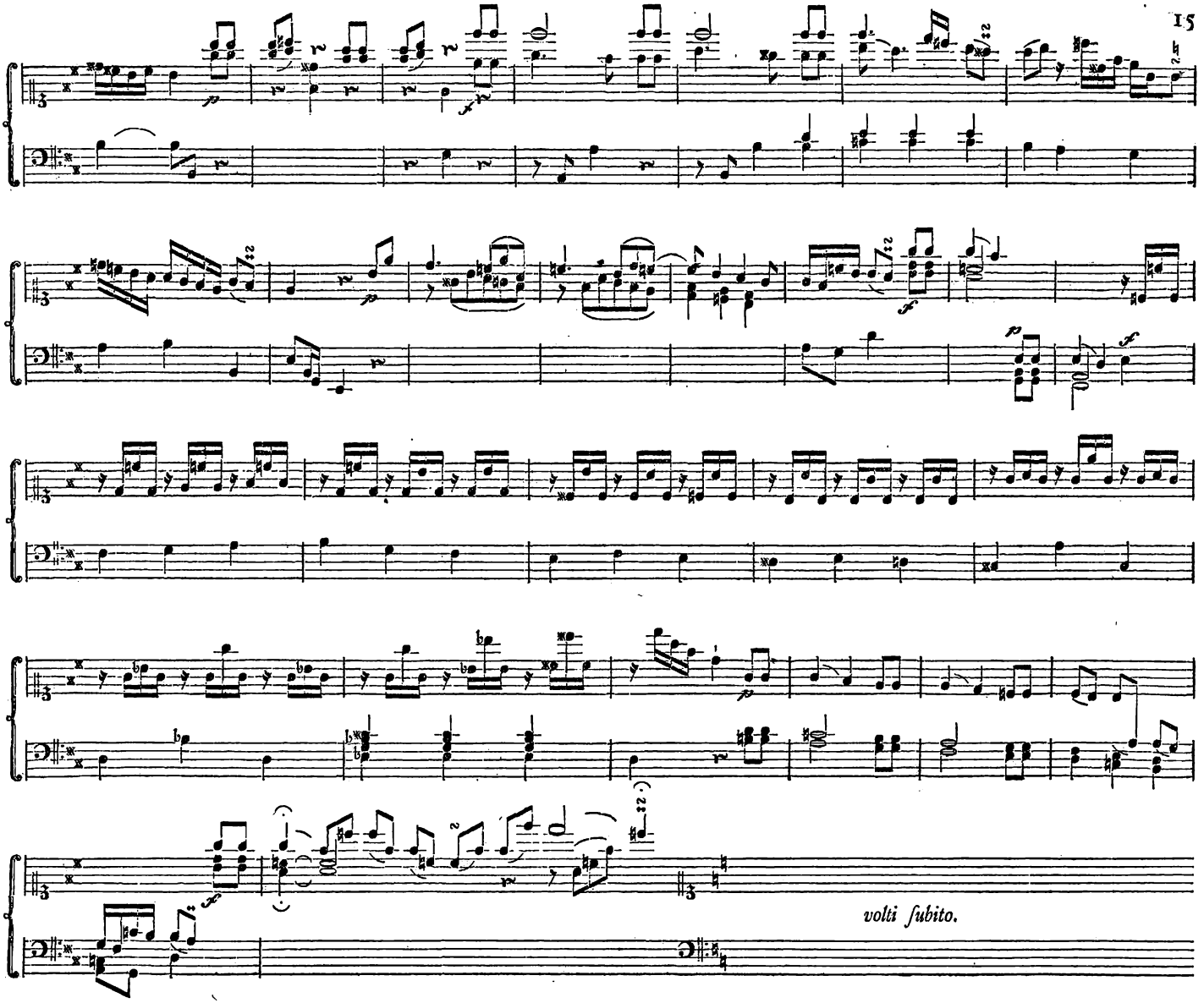
volti subito.

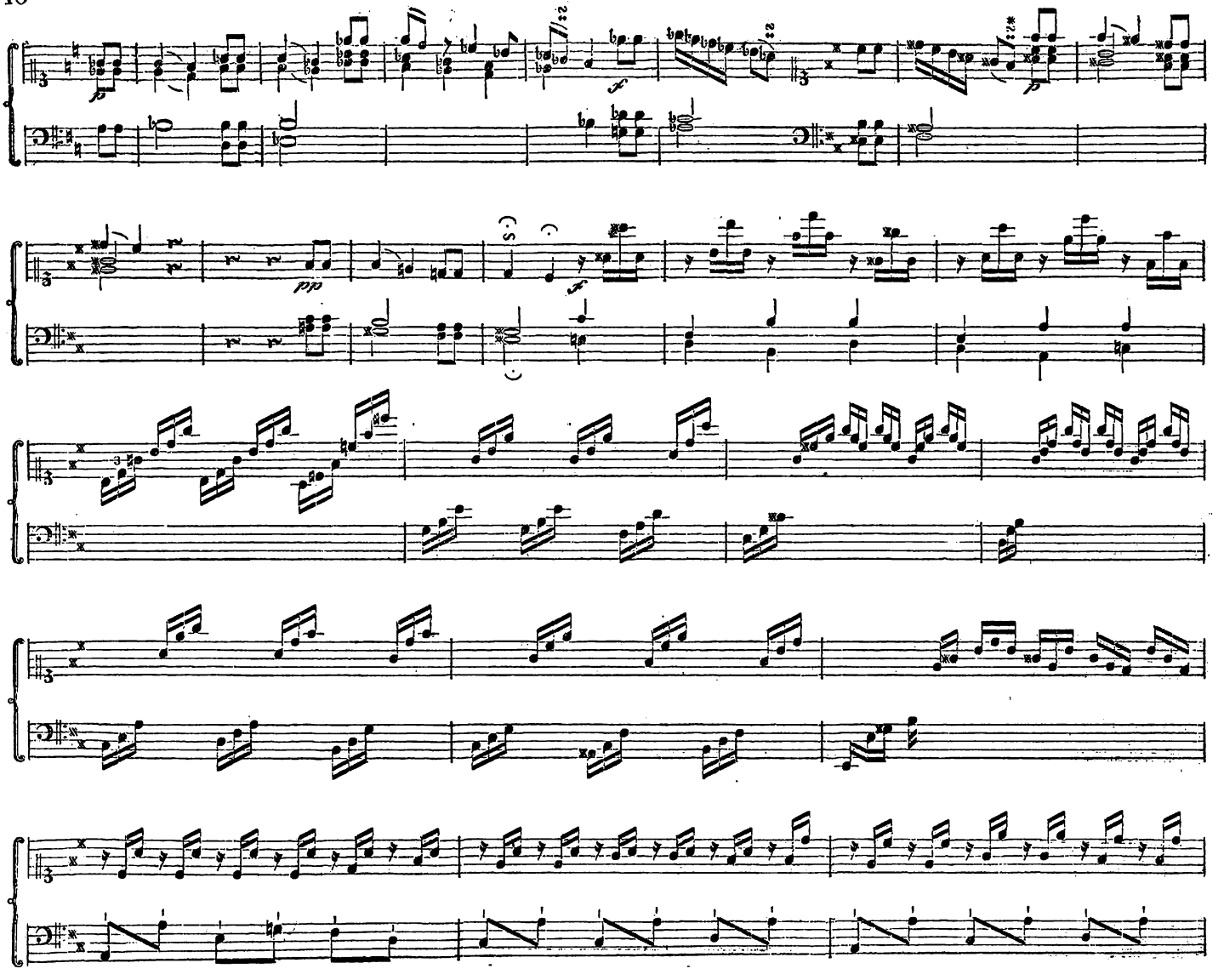

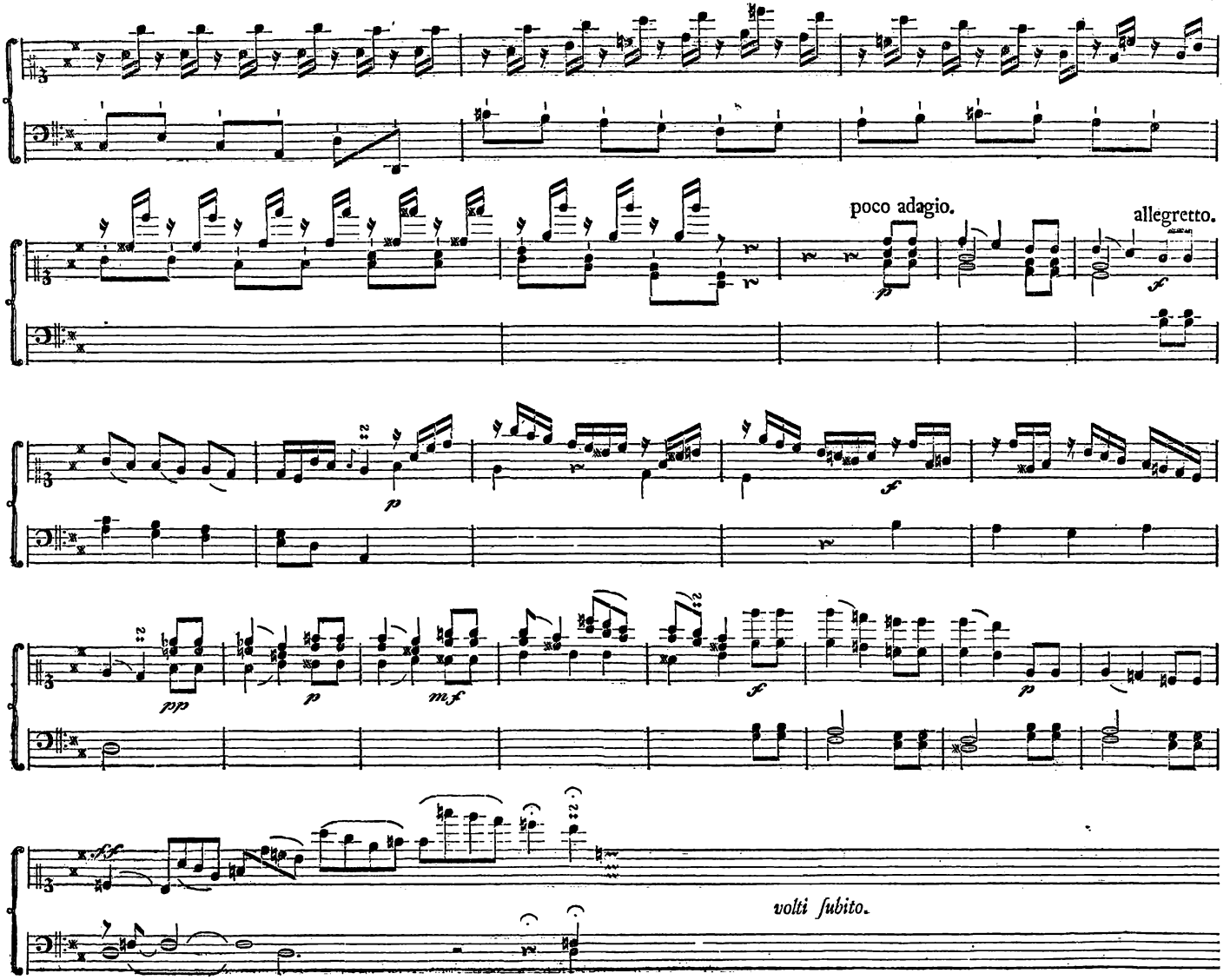
poco adagio.
allegretto.
volti subito.

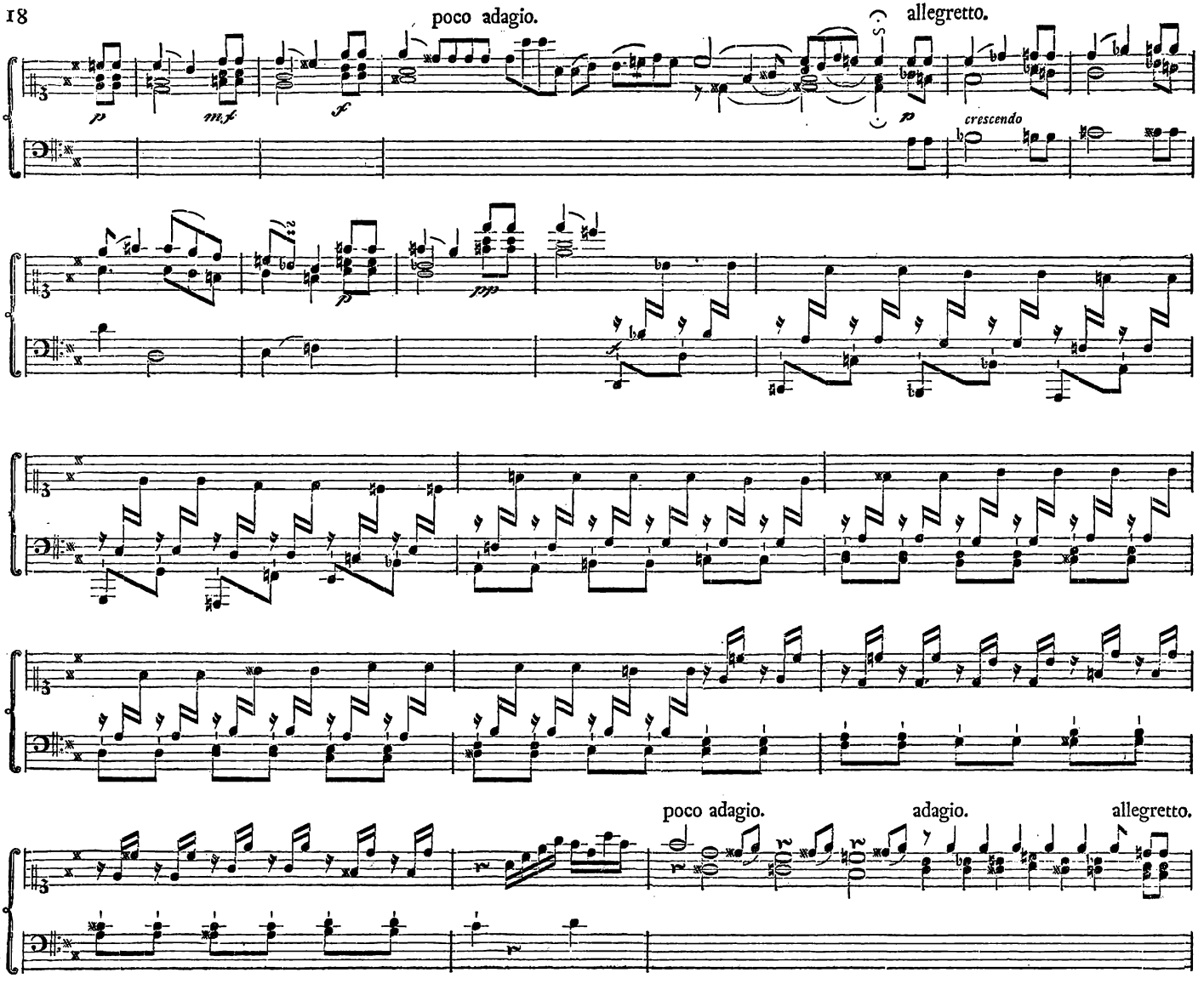
poco adagio.
allegretto.
p
mf
f
p
crescendo
mp
poco adagio.
adagio.
allegretto.

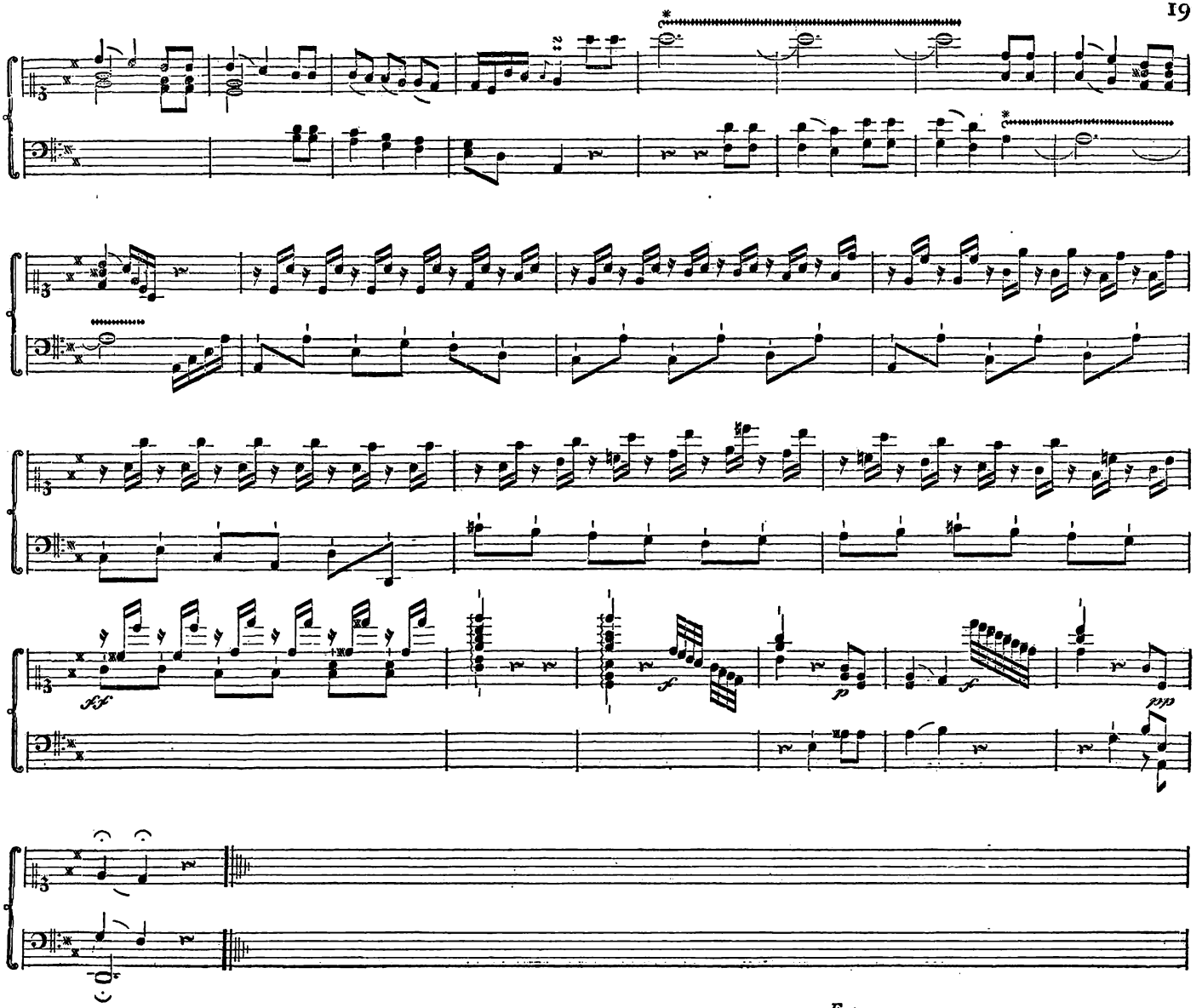

Andantino.

Sonata II.

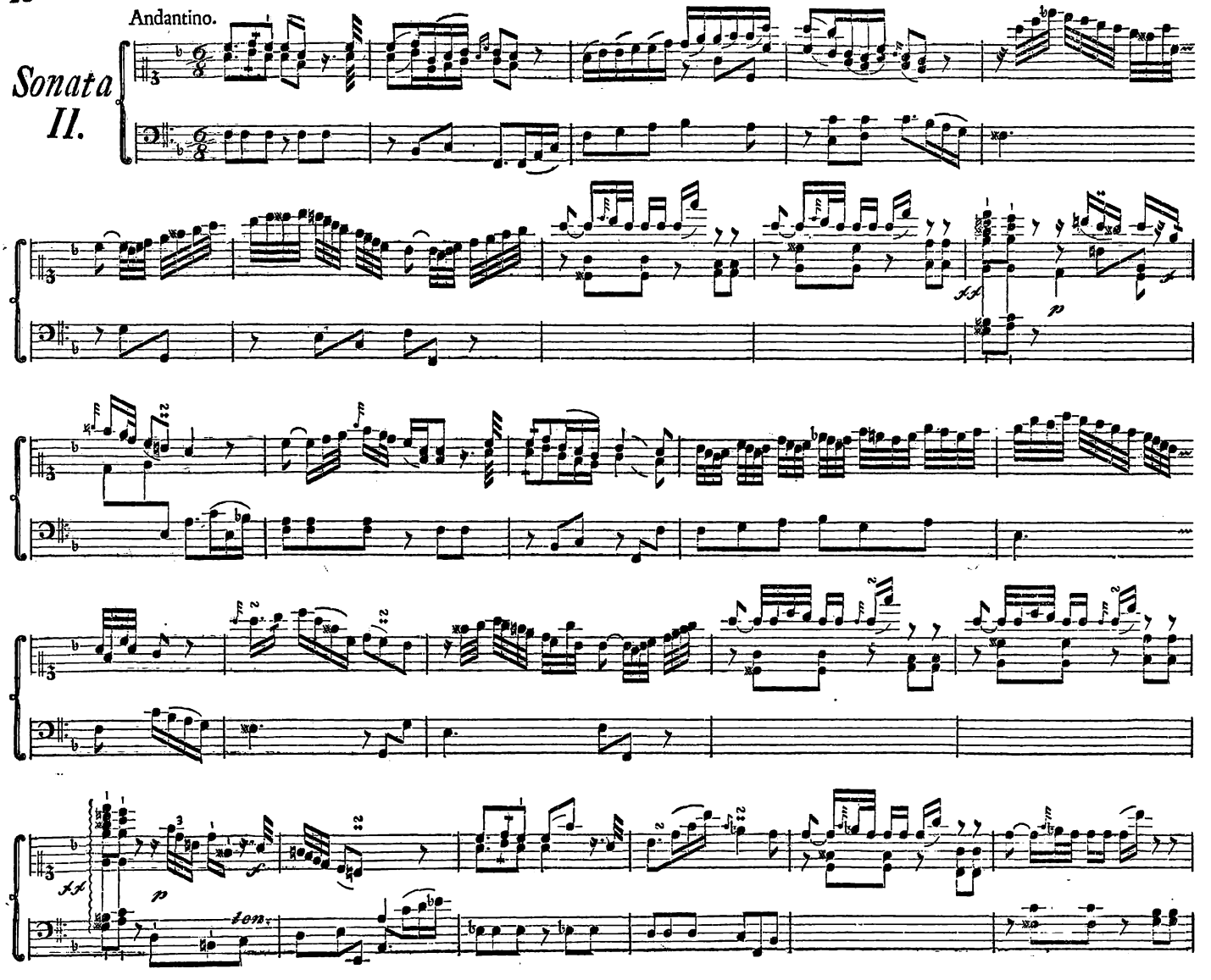

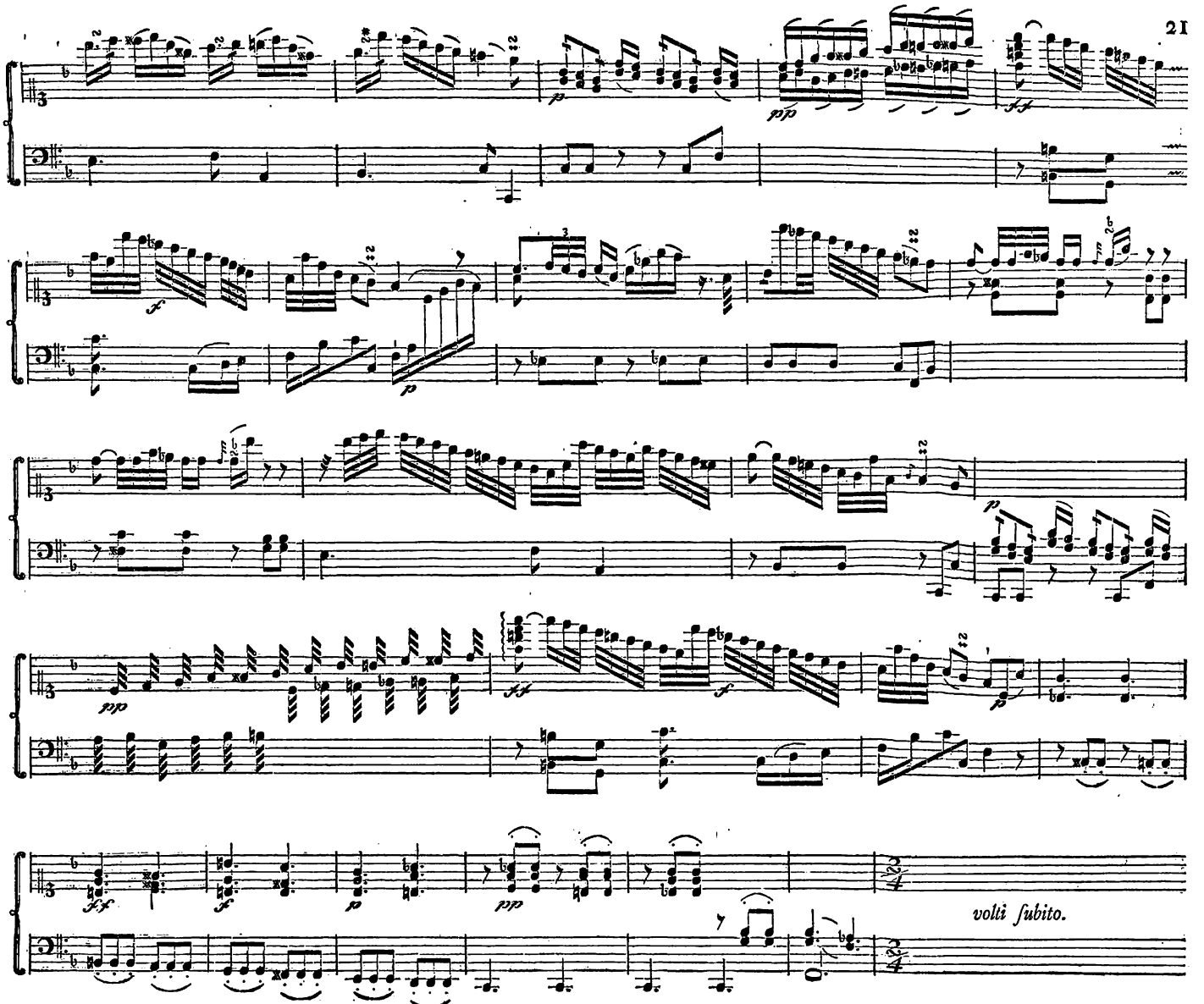
volti subito.

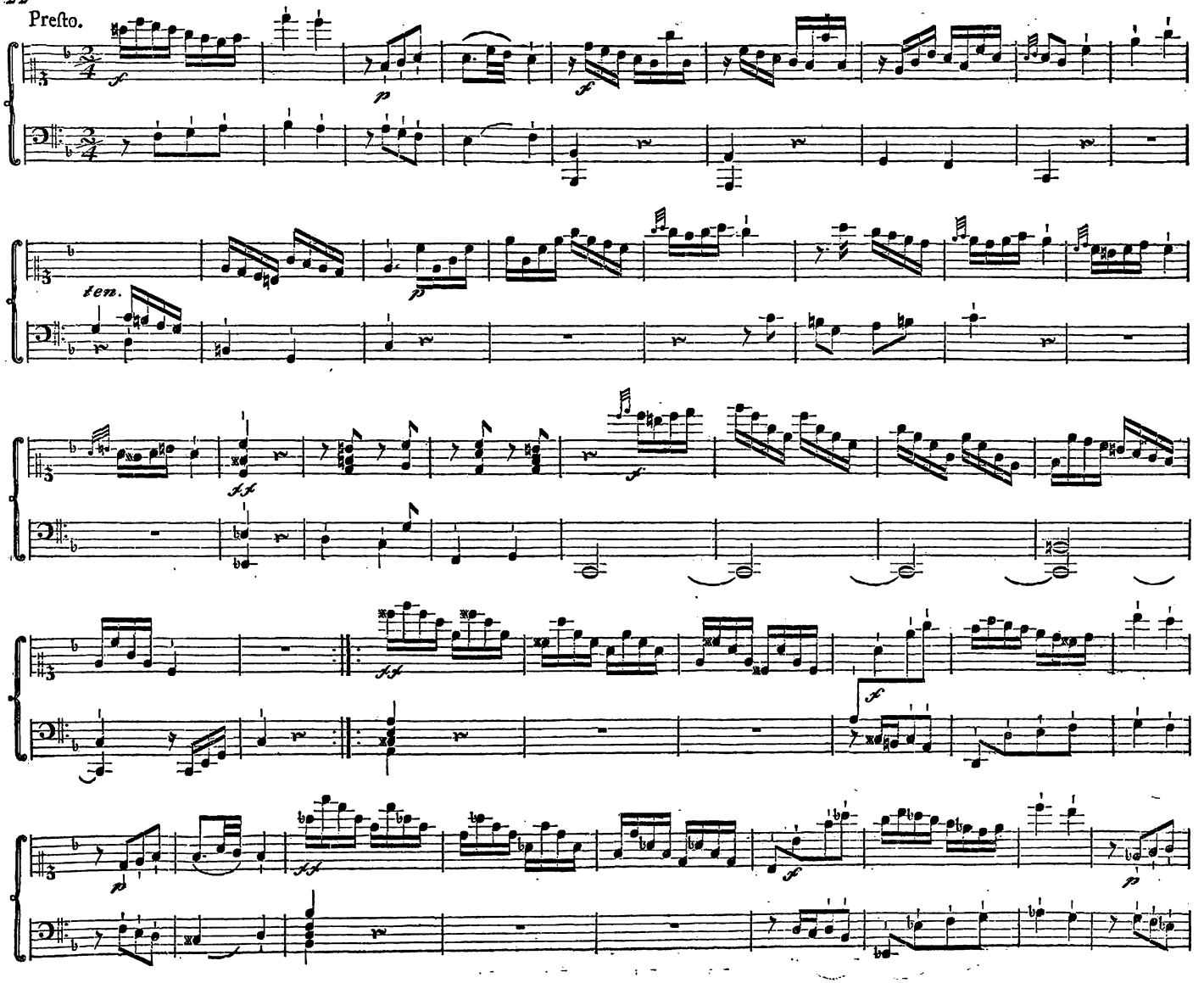
Presto.
ten.

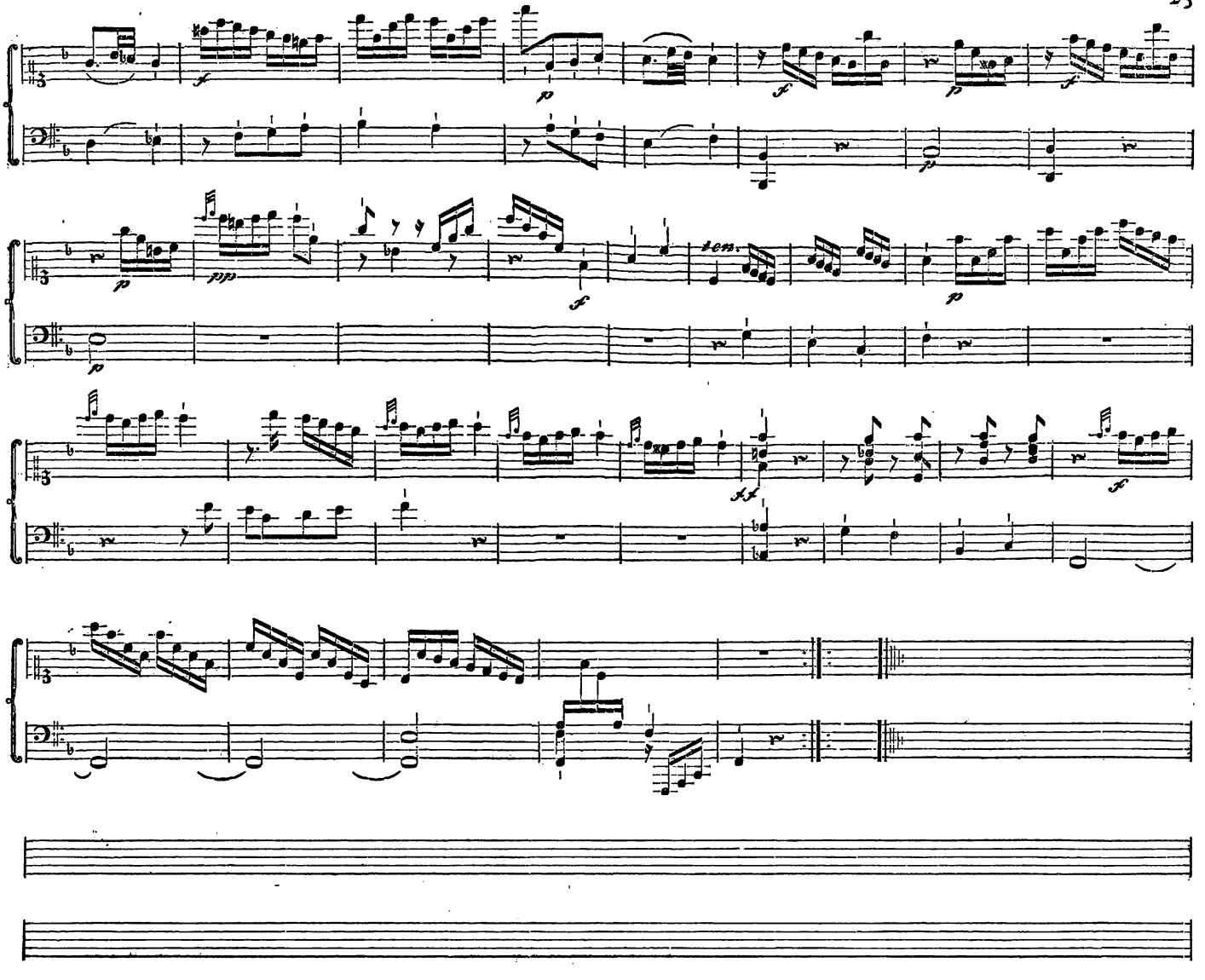
ten.

Rondo III.

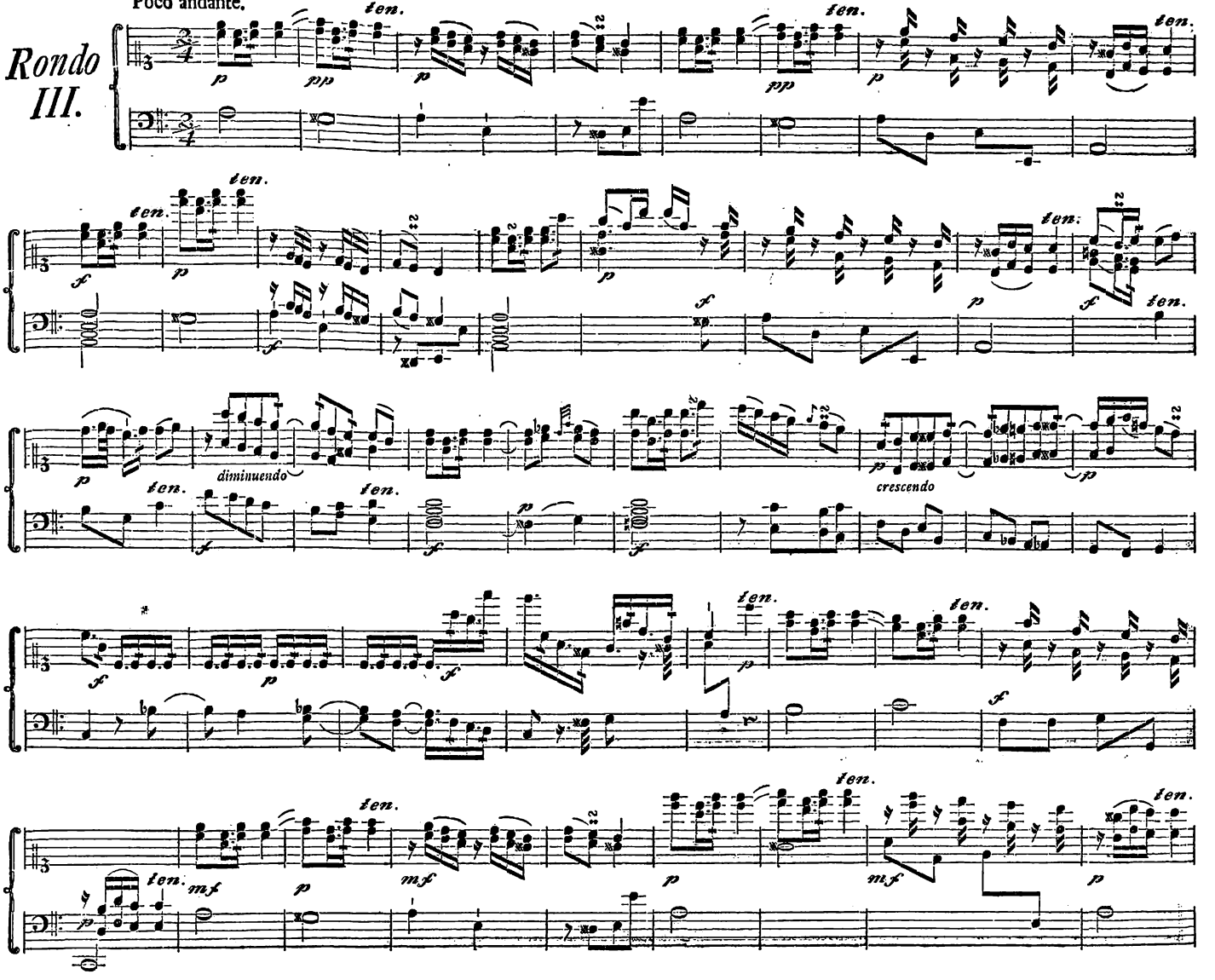

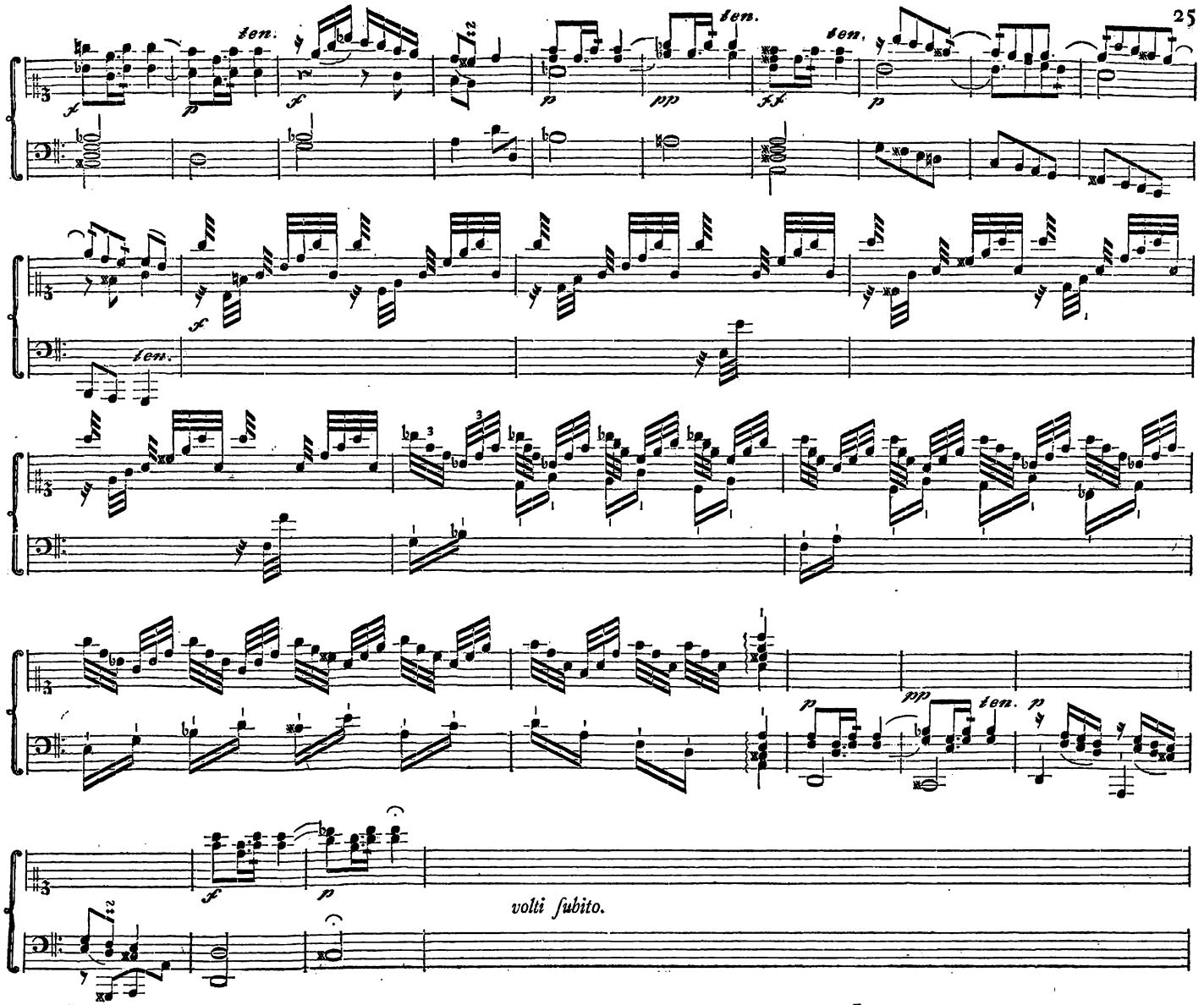
sen.
sen.
sen.
sen.
sen.
sen.
p
pp
ff
f
volti subito.

ten.
ten.
ten.
ten.
ten.
ten.
ten.

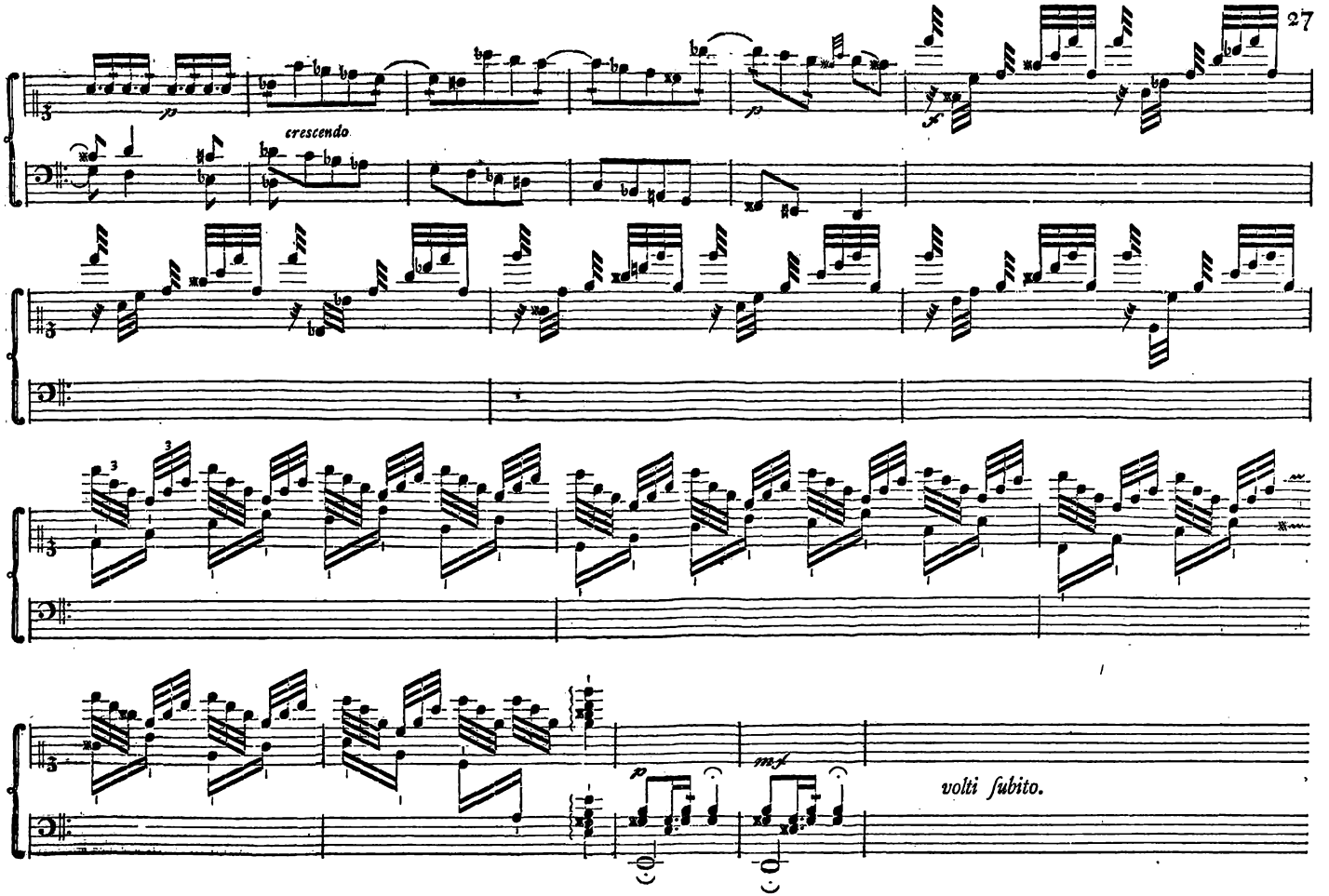
p
crescendo
f
p
mf
volti subito.

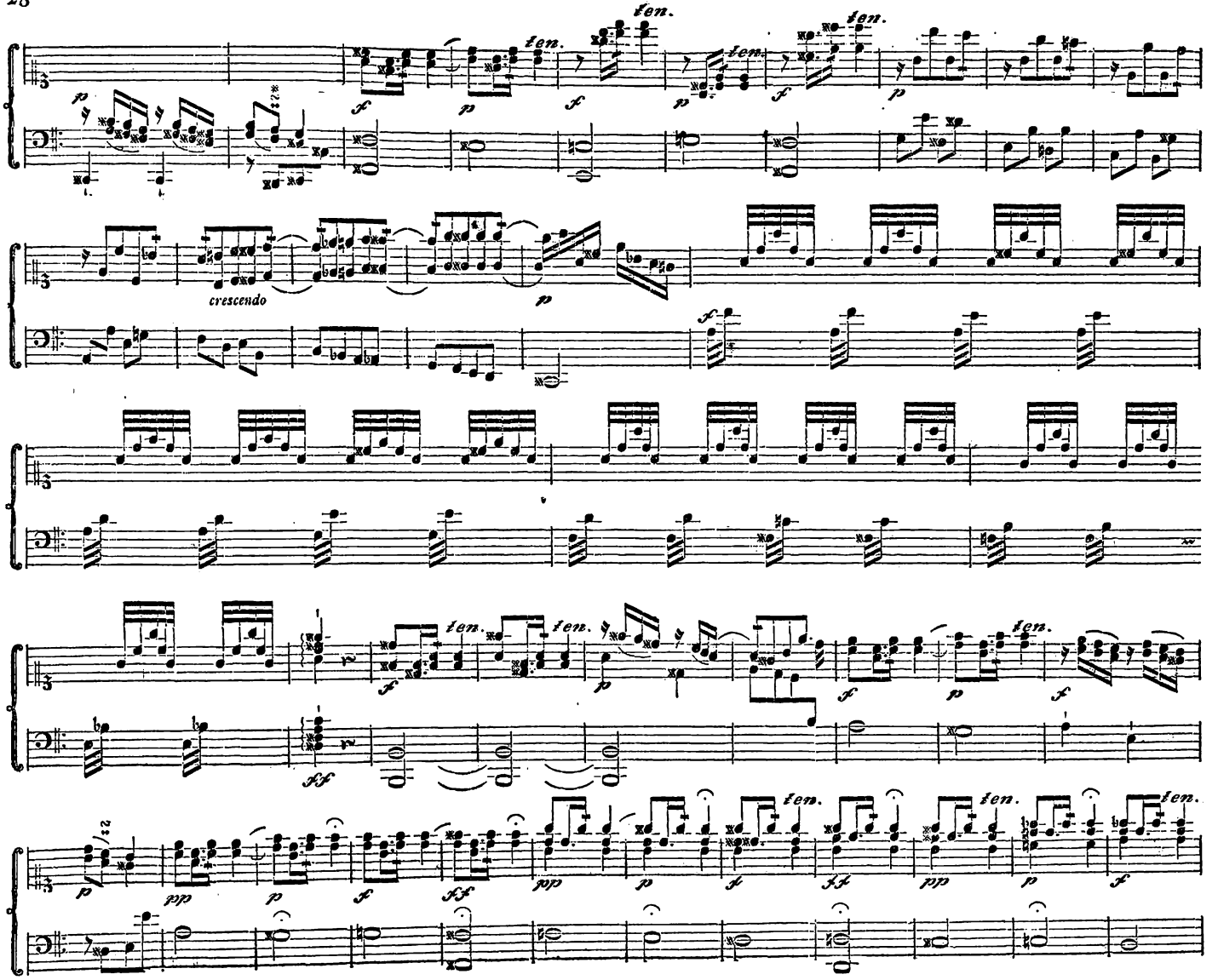
fen.
crescendo

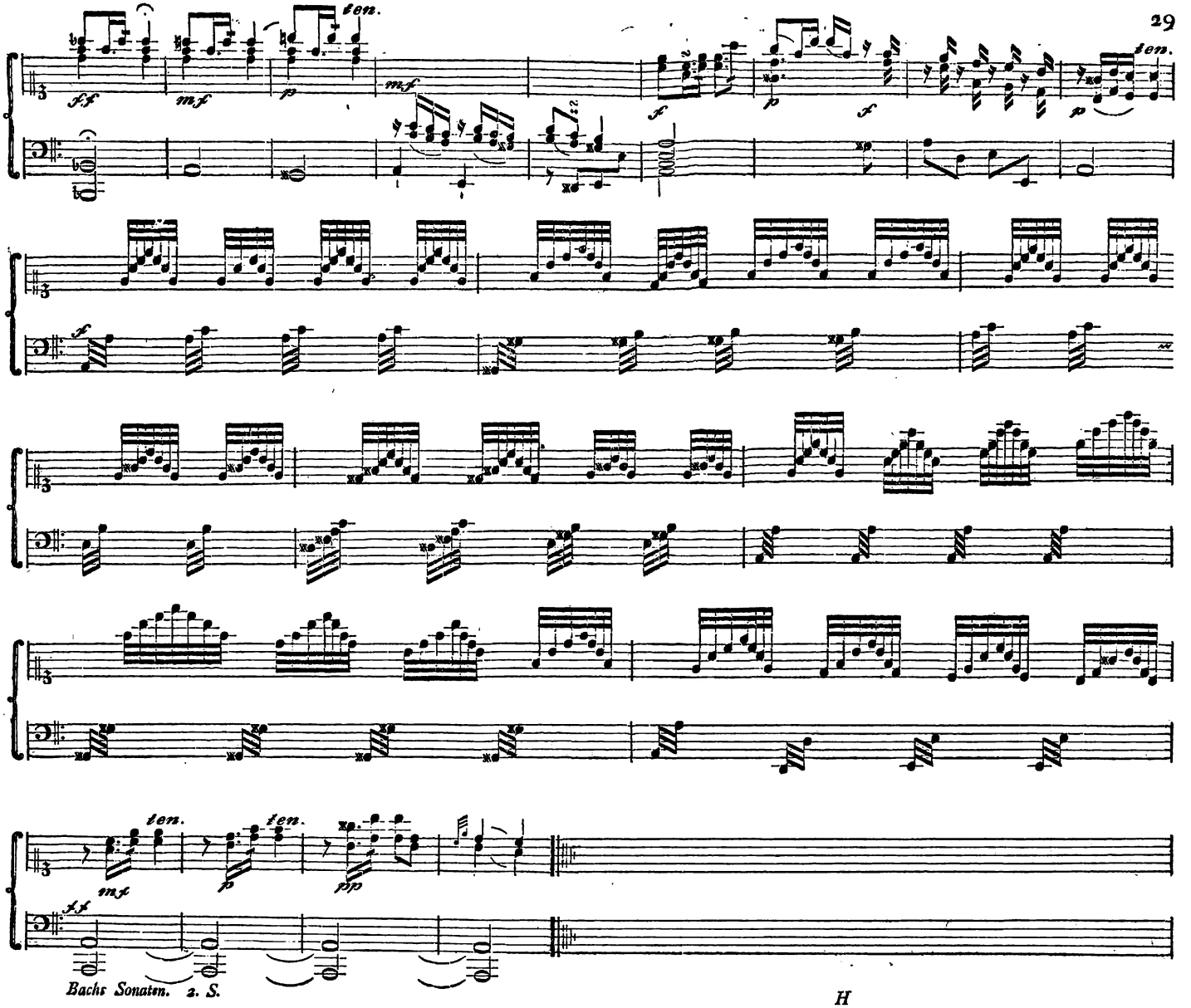
ten.
ten.
ten.
ten.
ten.

Sonata III.

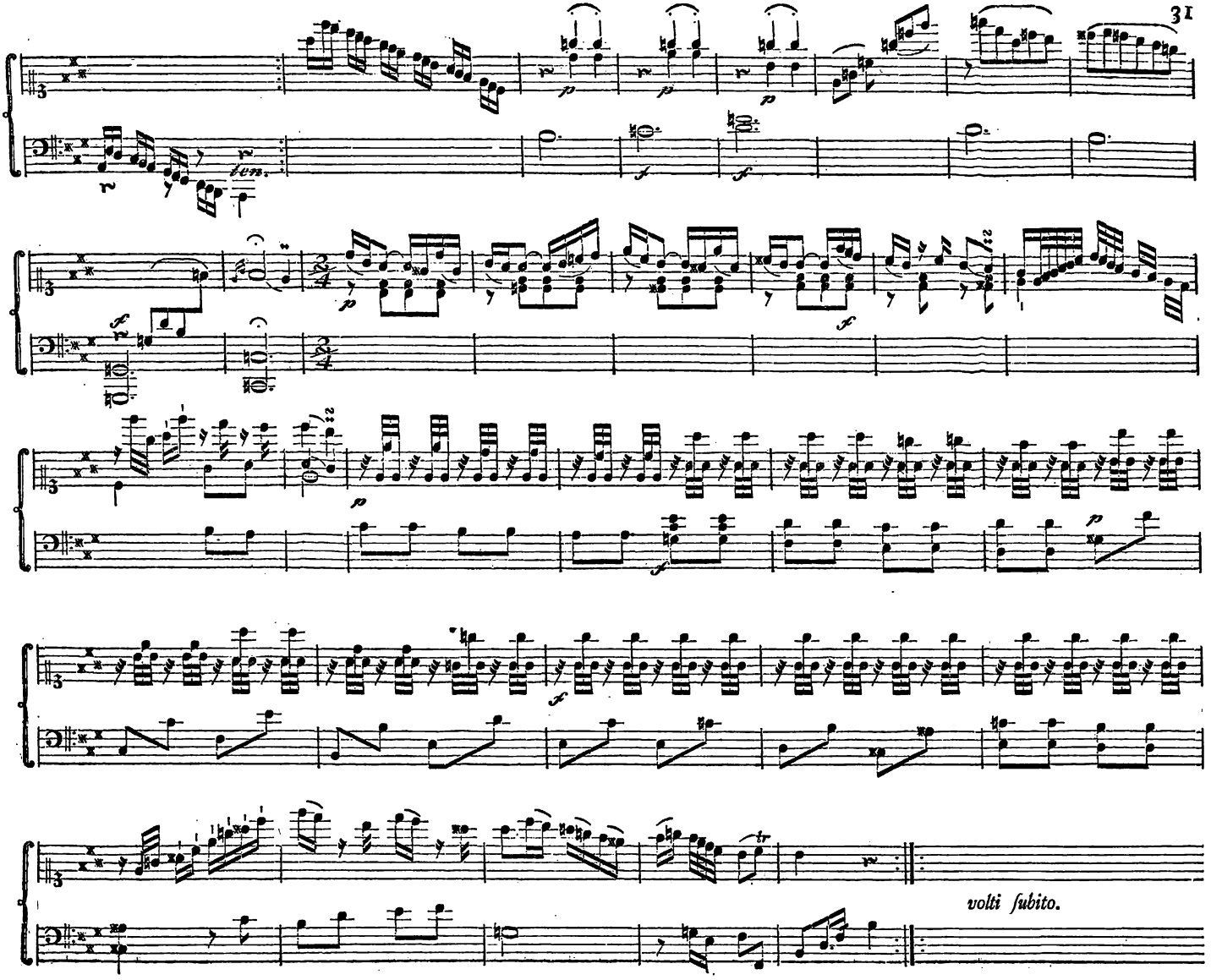
ten.
volti subito.

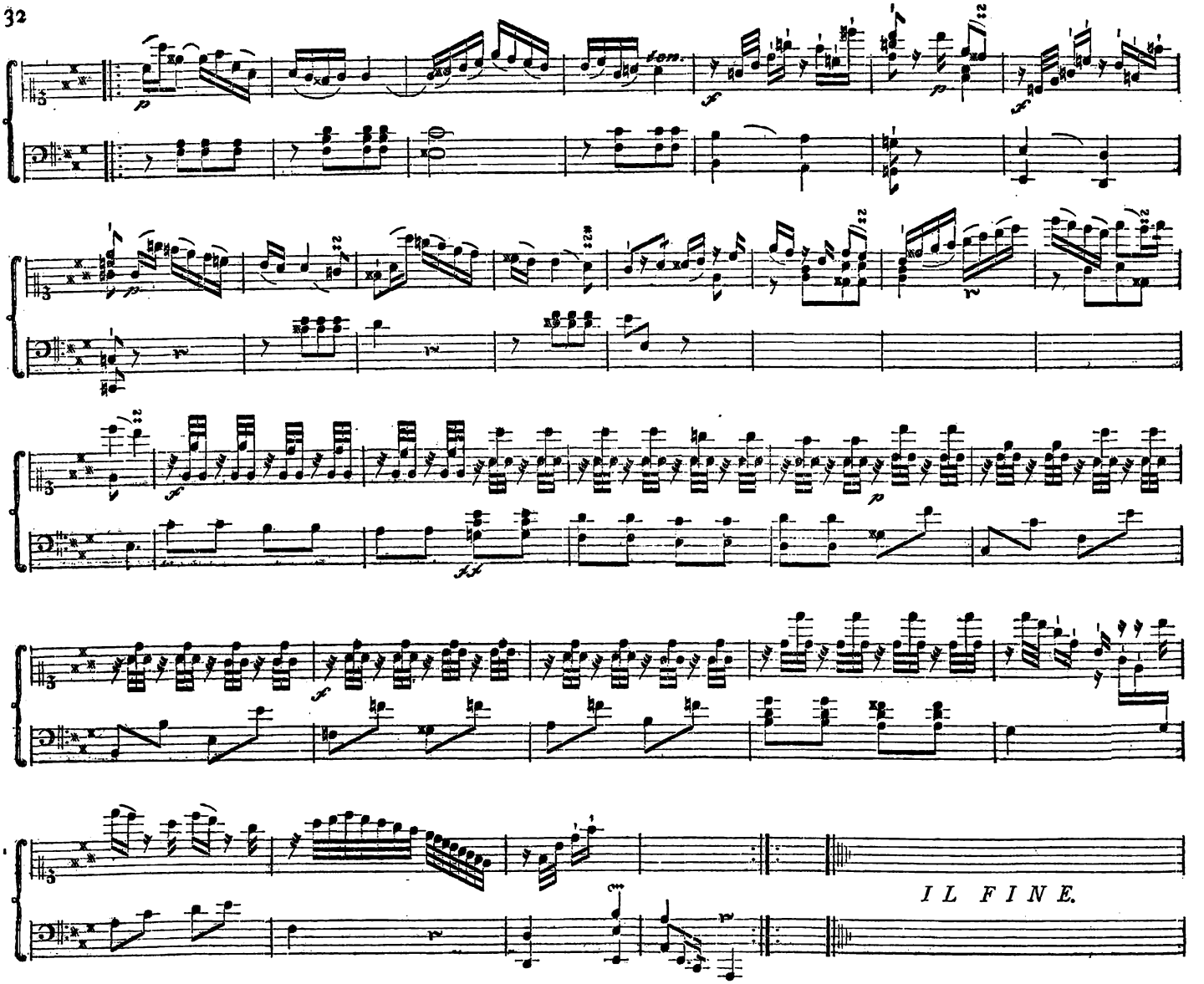

Seite 9. Syst. 9. Takt 4. müssen die vier 32theile 64 theile, und Seite 23. Syst. 1. Takt 5. die zwey 16 theile 32 theile seyn.