Versión para Orquesta Sinfónica y voz sola

Himno de la Facultad de Ingeniería Química

2 Oboes

2/15
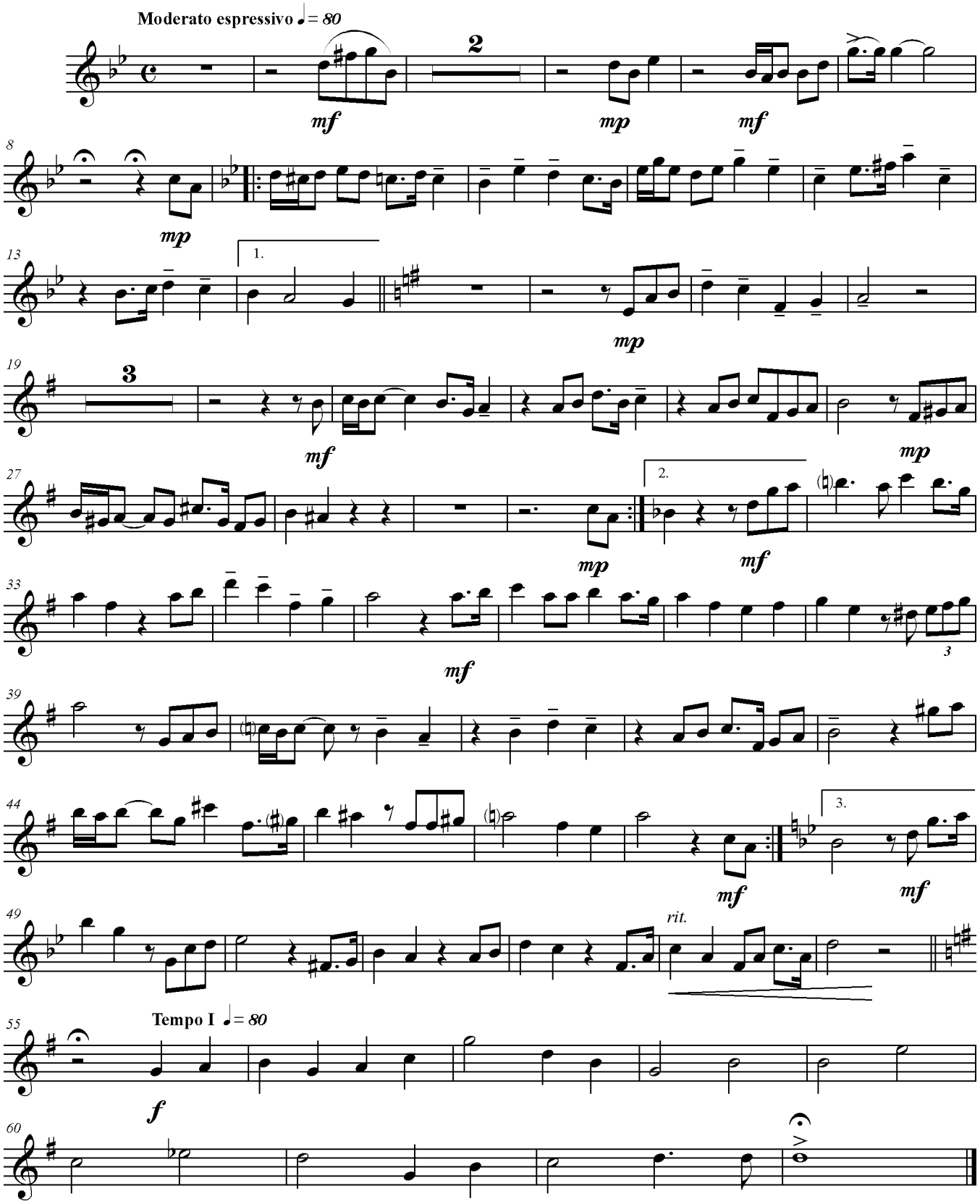
Letra: José Apolinar Cortés
Música: Mario Quiroz Alcántara