SLUB
Wir führen Wissen.
http://d[illegible]b-Semperoper/378899325/1
Semperoper
Dresden
gefördert von der
Deutschen Forschungsgemeinschaft
DFG

SLUB
Wir führen Wissen.
http://d[illegible]b-Semperoper/378899325/2
Semperoper
Dresden
gefördert von der
Deutschen Forschungsgemeinschaft
DFG

SLUB
Wir führen Wissen.
http://d... Semperoper Dresden
...378899325/3
gefördert von der
Deutschen Forschungsgemeinschaft
DFG

SLUB
Wir führen Wissen.
http://d[illegible]b-Semperoper/378899325/4
Semperoper
Dresden
gefördert von der
Deutschen Forschungsgemeinschaft
DFG

Die kleine Aehrenleserinn.

Sinfonia.

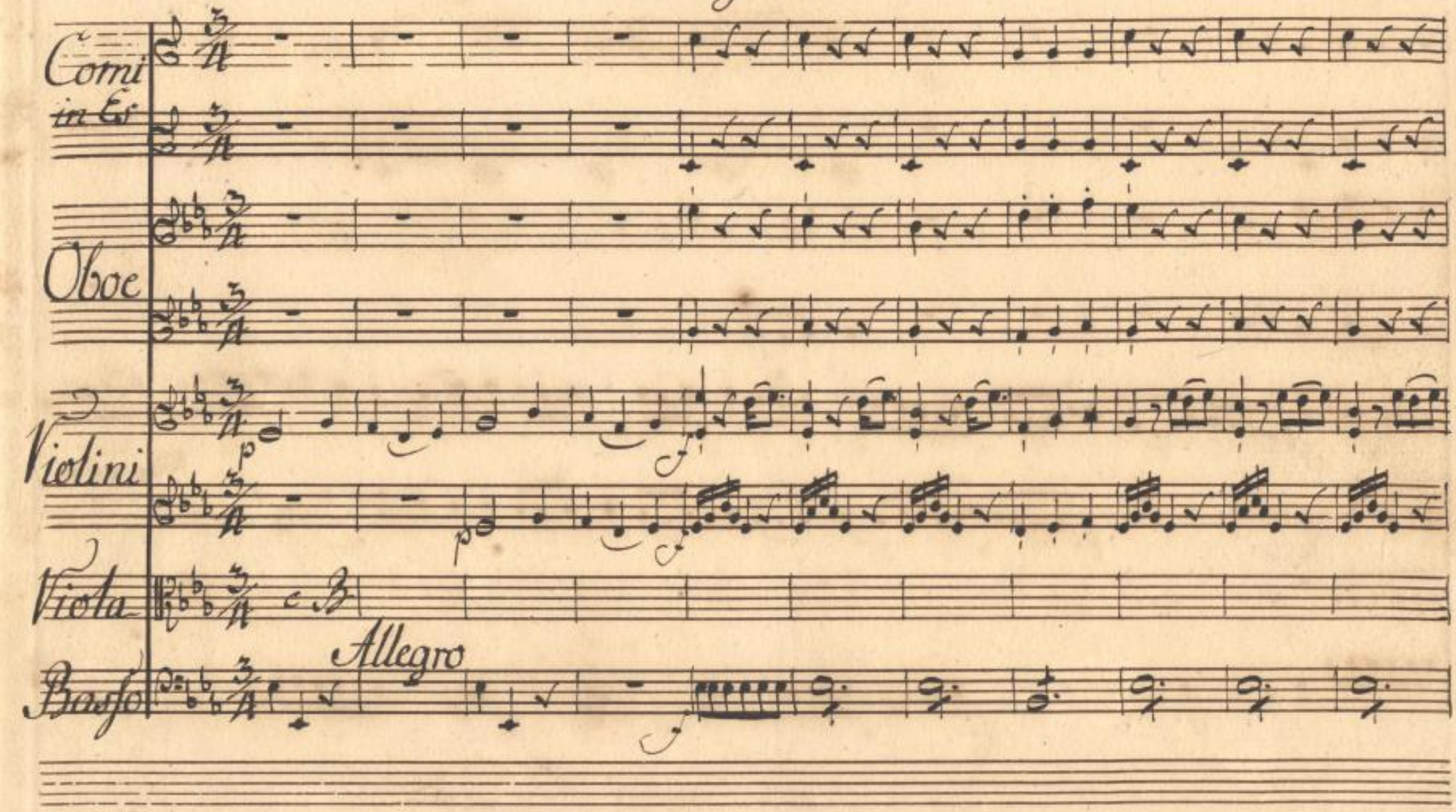

Mus. 3263-F-503
Sächs. Landes-Bibl.

SLUB Wir führen Wissen.
http://d... Semperoper Dresden
gefördert von der Deutschen Forschungsgemeinschaft DFG

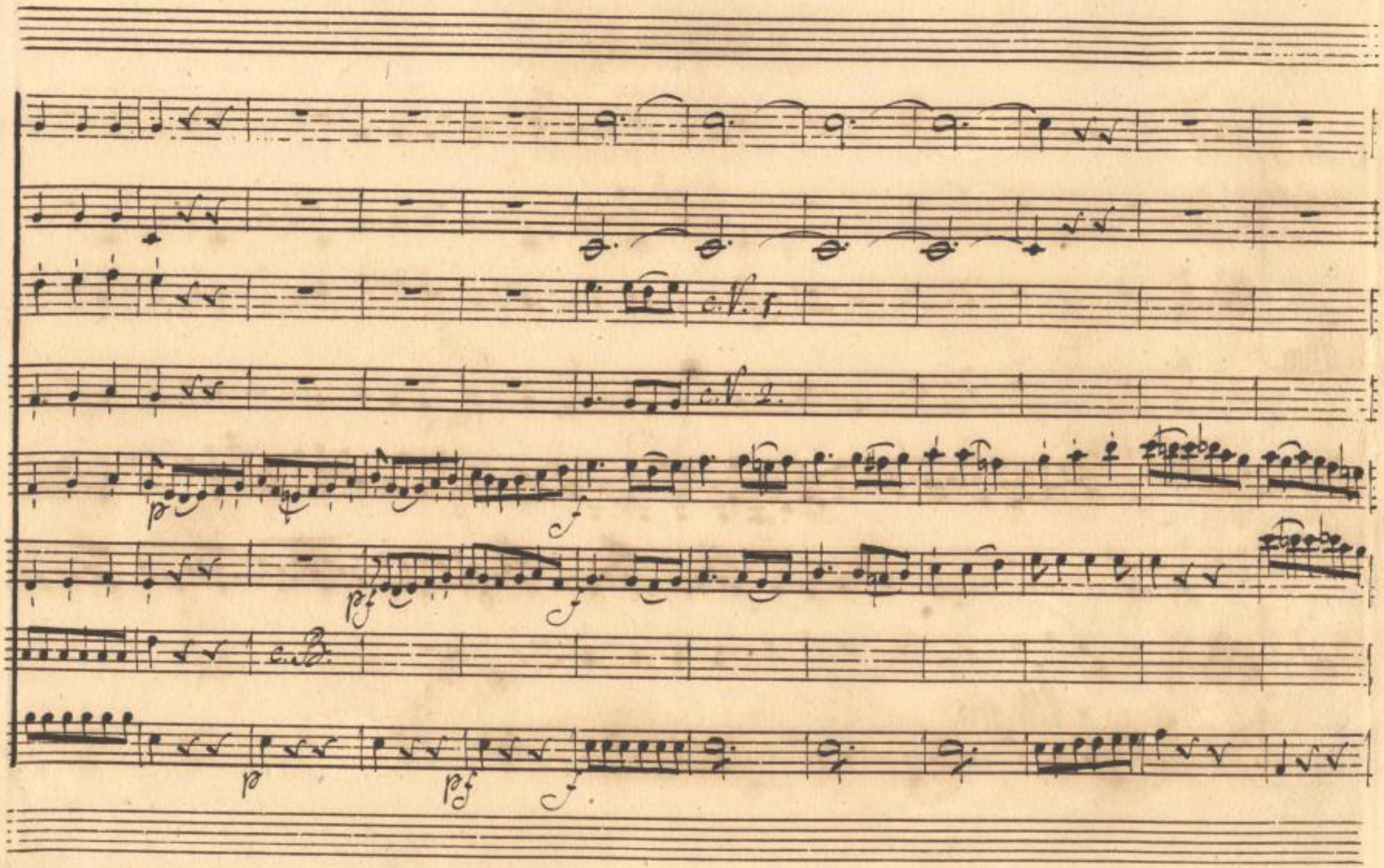

SLUB
Wir führen Wissen.
http://dl... Semperoper Dresden
gefördert von der Deutschen Forschungsgemeinschaft DFG

unis

con violini

unis

un.

p

p

SLUB
Wir führen Wissen.
http://d[illegible]b-Semperoper/378899325/7
Semperoper
Dresden
gefördert von der
Deutschen Forschungsgemeinschaft
DFG

un:

c. V. 1

c. V. 1

f

c. B.

f Violoncelli

tutti Bassi

SLUB
Wir führen Wissen.
http://d... Semperoper Dresden
gefördert von der Deutschen Forschungsgemeinschaft DFG

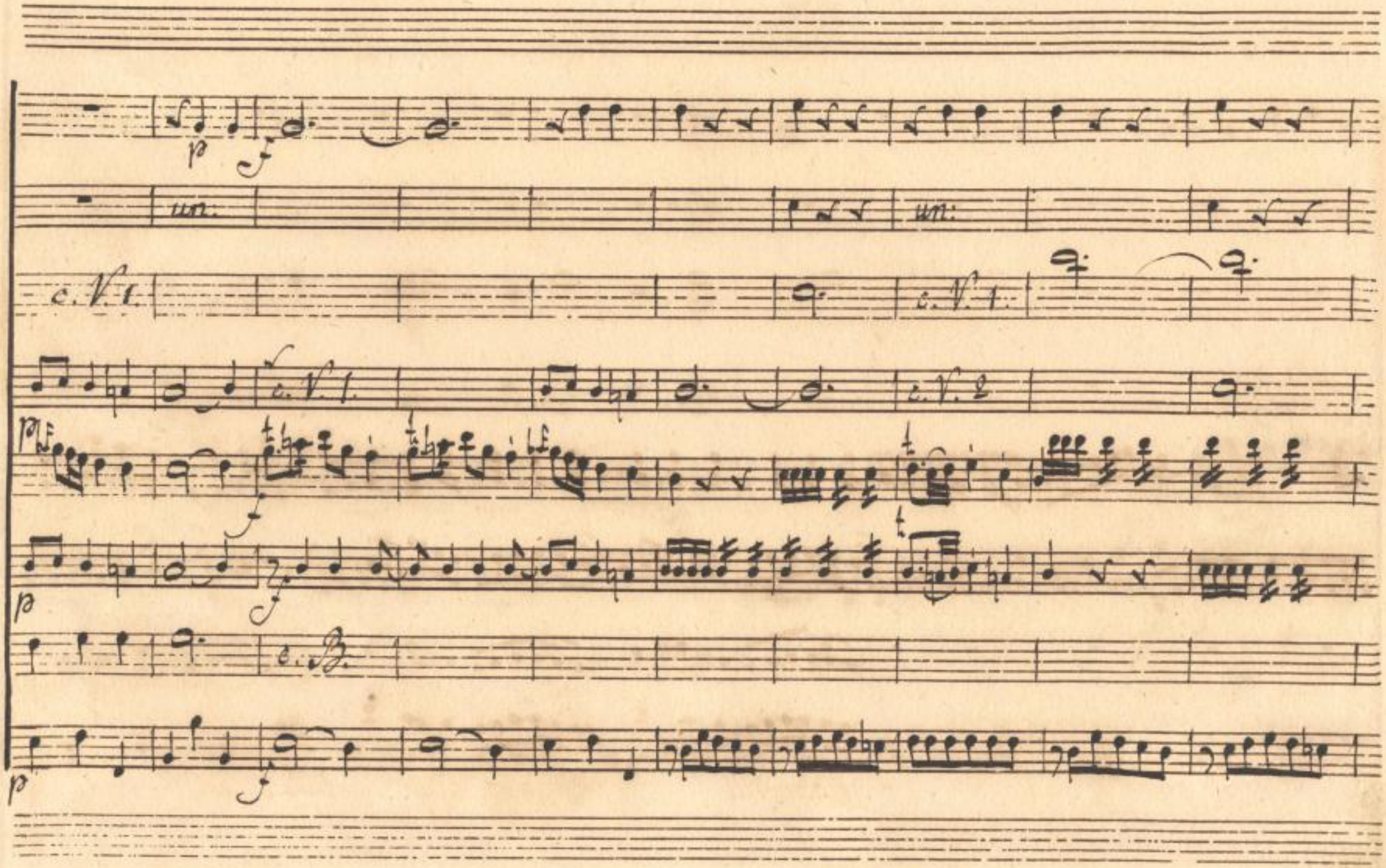

SLUB
Wir führen Wissen.
http://dl...lub-...378899325/9
Semperoper
Dresden
gefördert von der
Deutschen Forschungsgemeinschaft
DFG

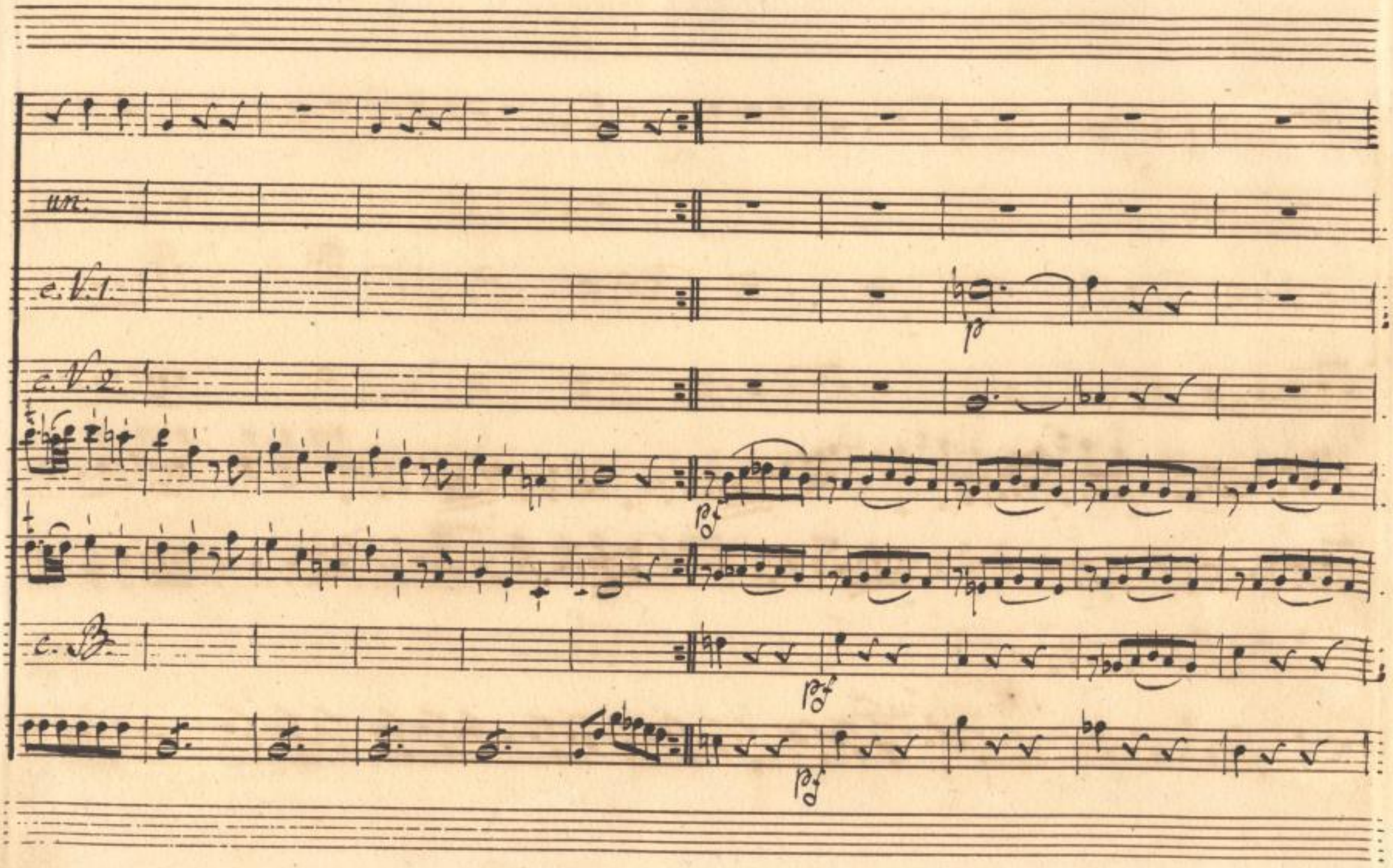

SLUB
Wir führen Wissen.
http://di... 878899325/10
Semperoper
Dresden
gefördert von der
Deutschen Forschungsgemeinschaft
DFG

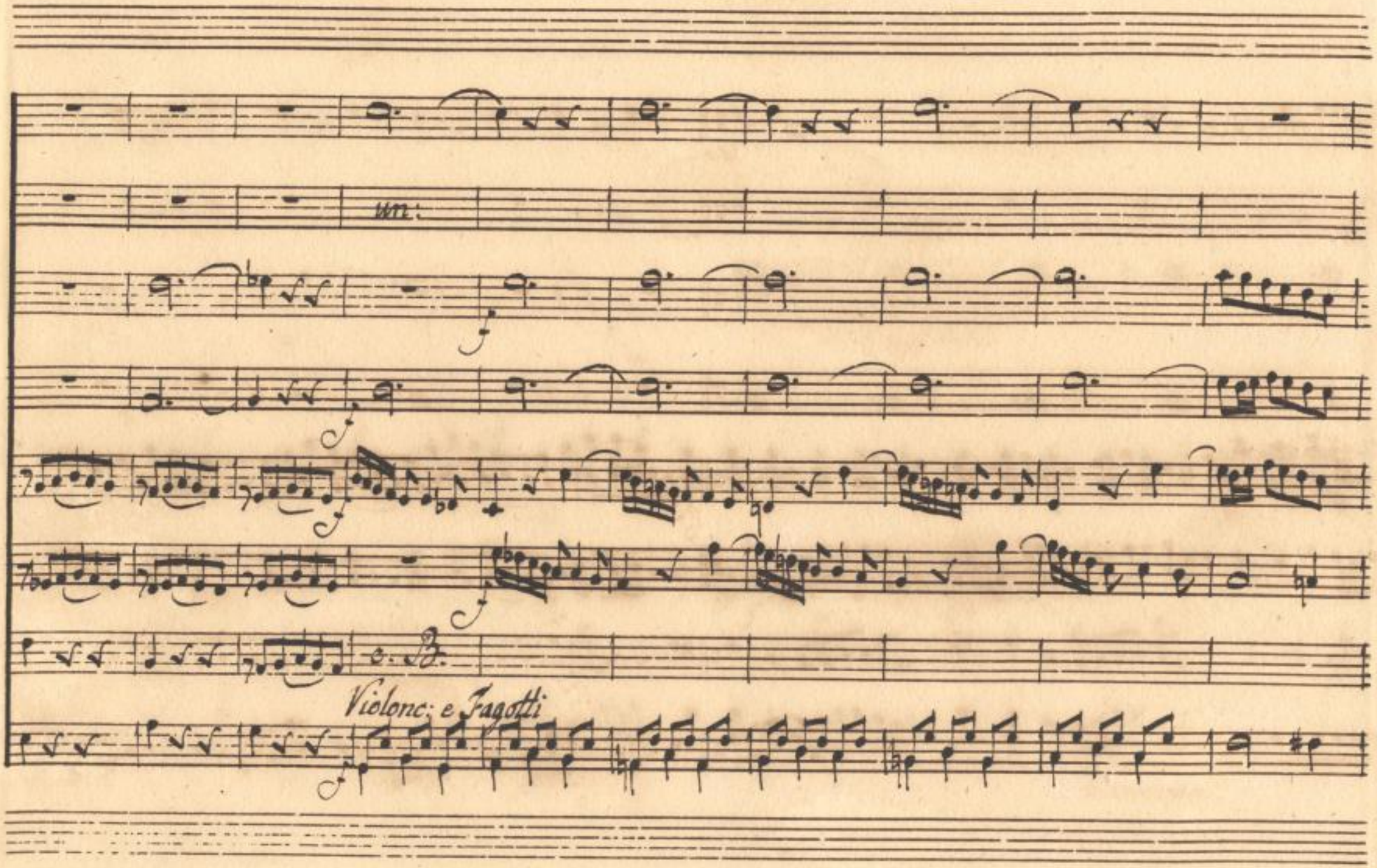

SLUB
Wir führen Wissen.
http://di... 878899325/11
Semperoper
Dresden
gefördert von der
Deutschen Forschungsgemeinschaft
DFG

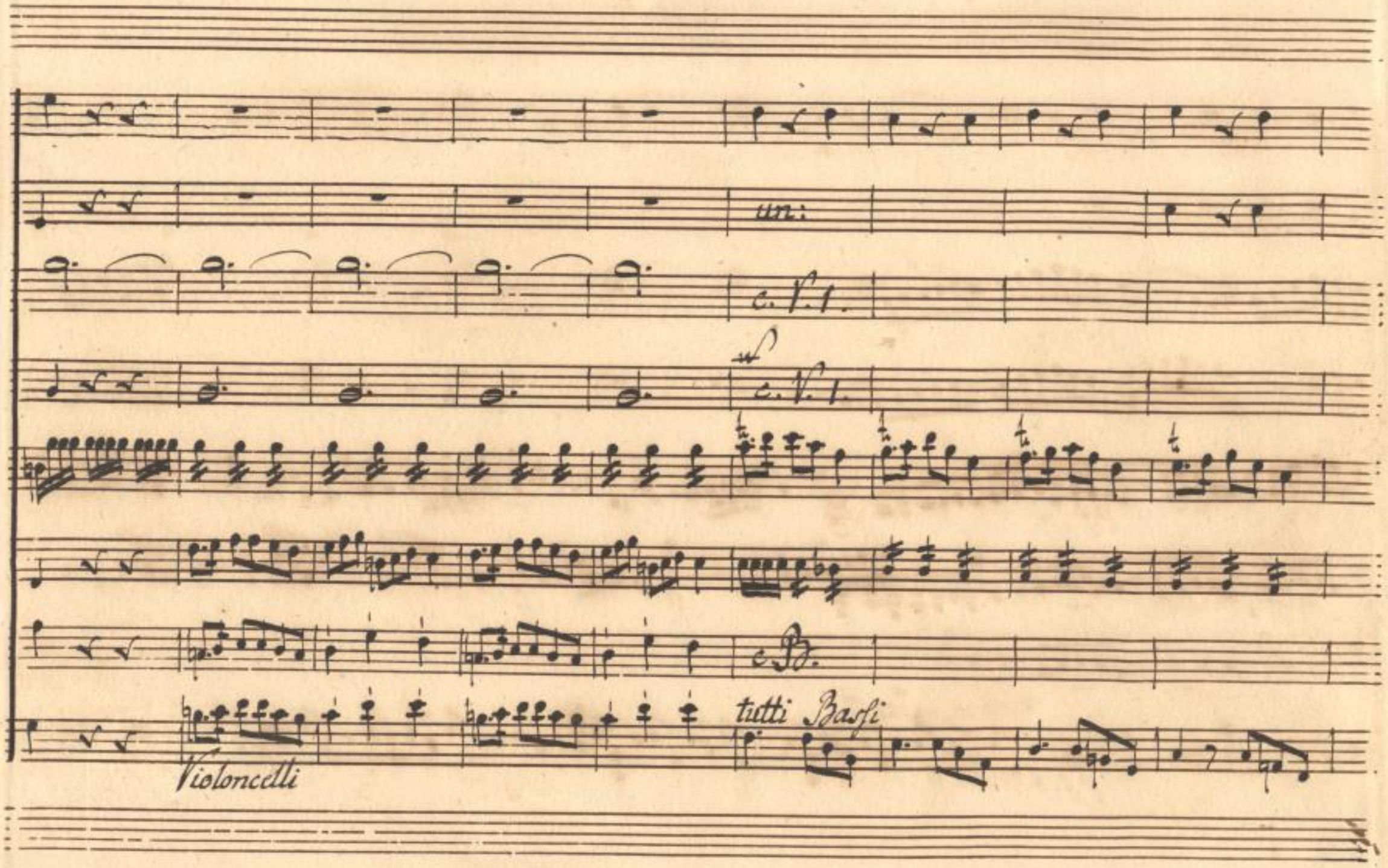

SLUB
Wir führen Wissen.
http://di... 878899325/12
Semperoper
Dresden
gefördert von der
Deutschen Forschungsgemeinschaft
DFG

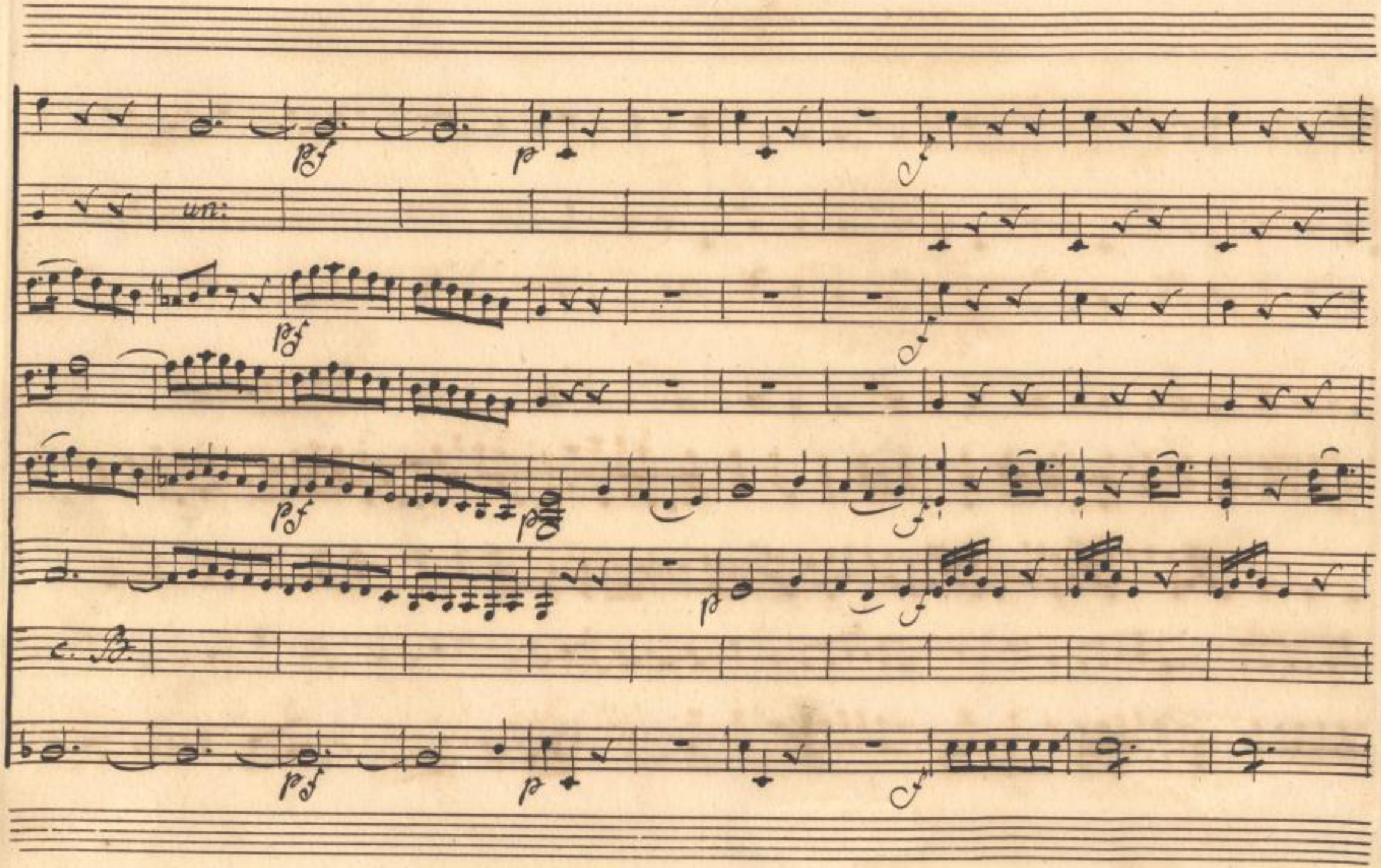

SLUB
Wir führen Wissen.
http://di... Semperoper Dresden
gefördert von der Deutschen Forschungsgemeinschaft DFG

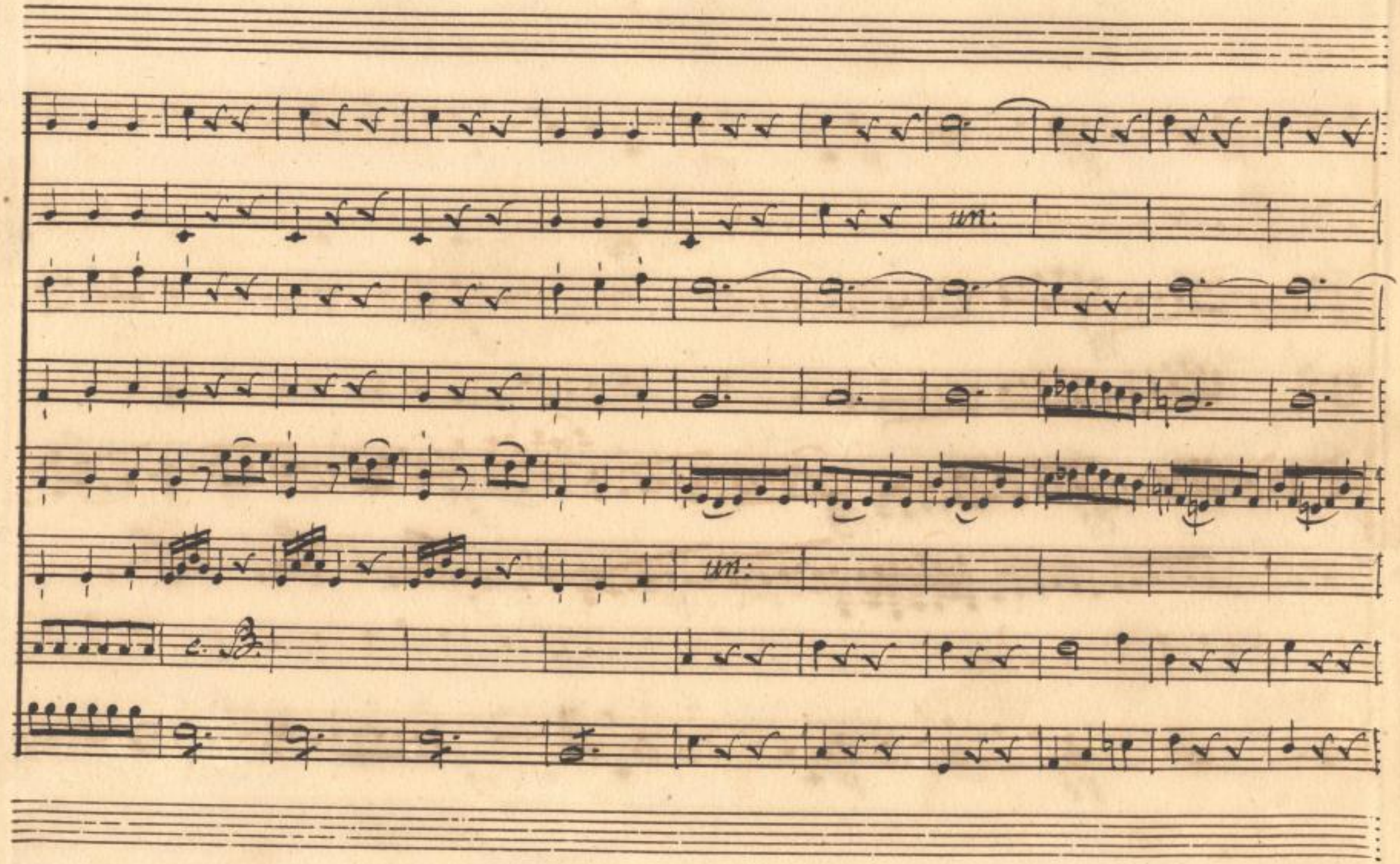

SLUB
Wir führen Wissen.
http://di... Semperoper Dresden
gefördert von der Deutschen Forschungsgemeinschaft DFG

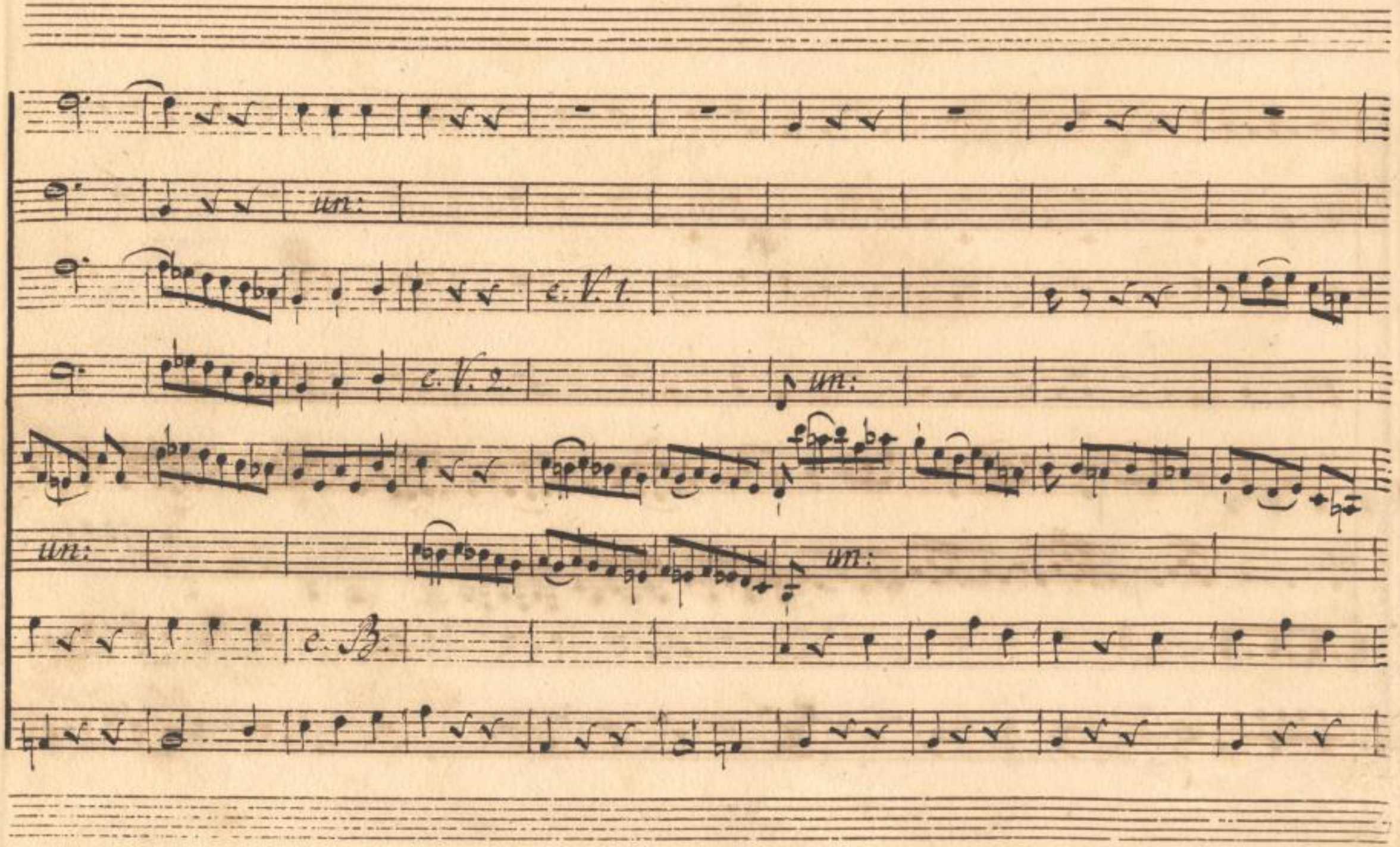

SLUB
Wir führen Wissen.
http://di... Semperoper Dresden
gefördert von der Deutschen Forschungsgemeinschaft
DFG

Vn.

Vn.

Vn.

tutti Basso

SLUB Wir führen Wissen. http://dl...slub-dresden.de/id878899325/16 Semperoper Dresden gefördert von der Deutschen Forschungsgemeinschaft DFG

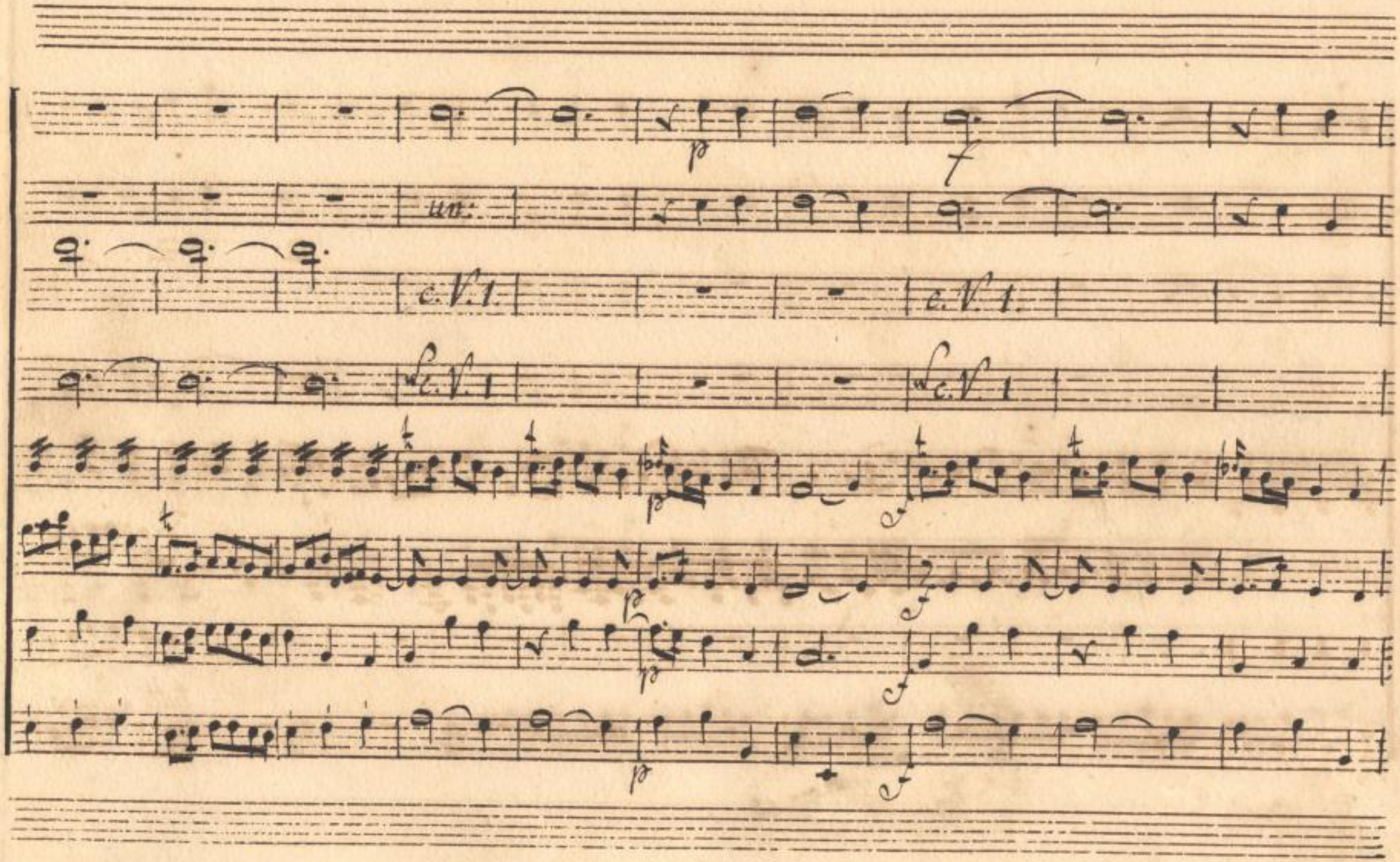

SLUB
Wir führen Wissen.
http://di... 878899325/17
Semperoper
Dresden
gefördert von der
Deutschen Forschungsgemeinschaft
DFG

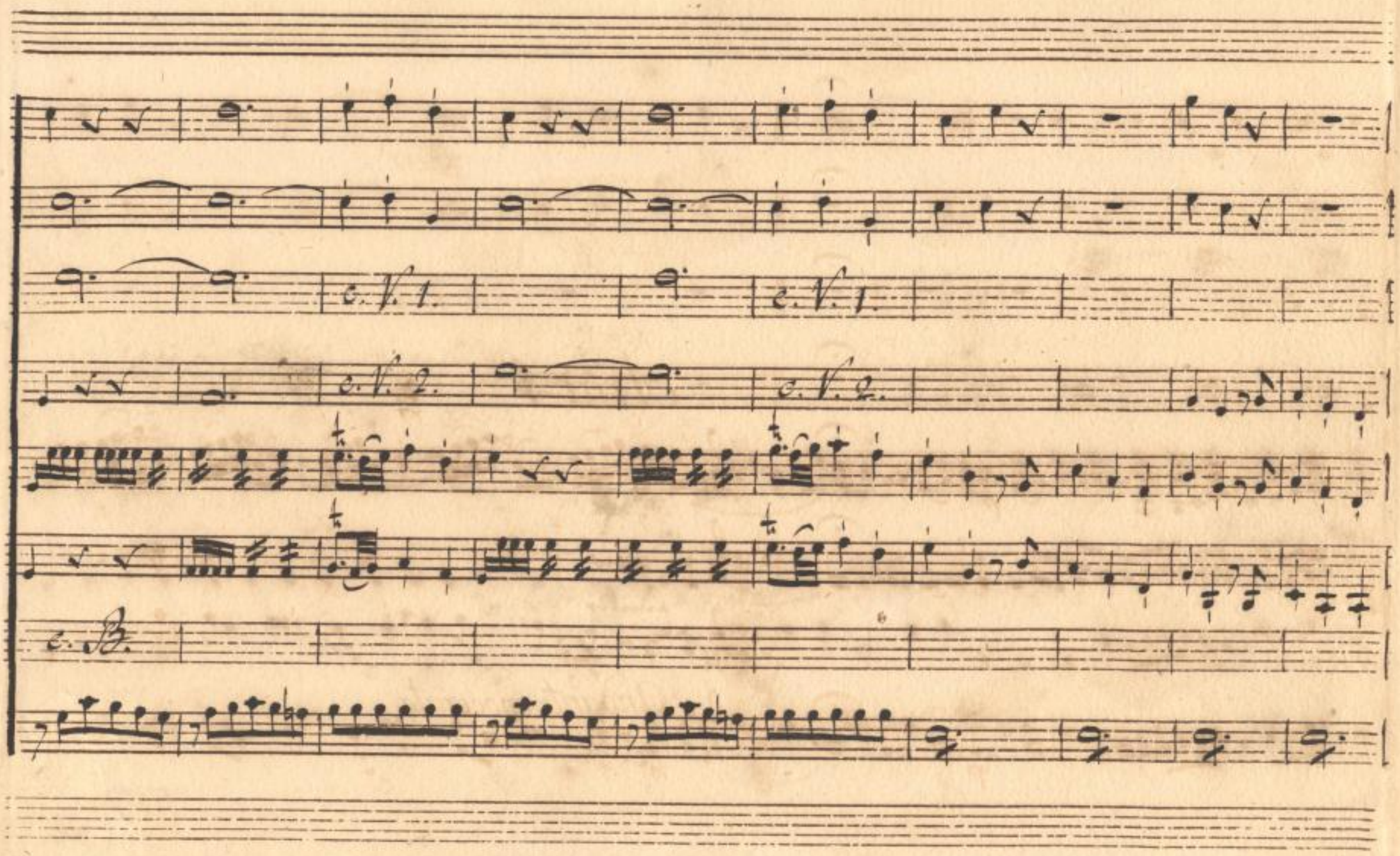

SLUB
Wir führen Wissen.
http://di... 78899325/18
Semperoper
Dresden
gefördert von der
Deutschen Forschungsgemeinschaft
DFG

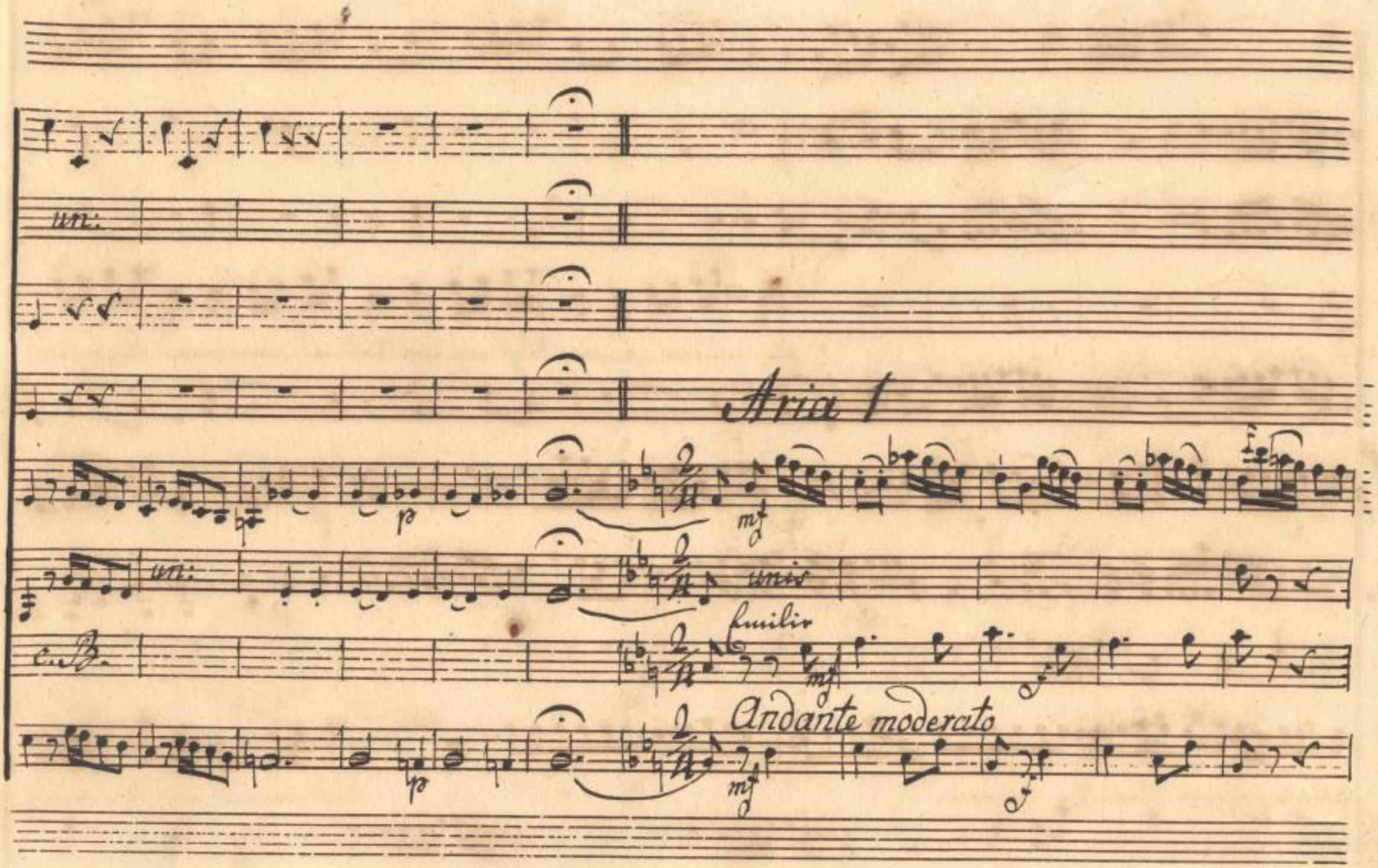

SLUB
Wir führen Wissen.
http://di... Semperoper Dresden
gefördert von der Deutschen Forschungsgemeinschaft
DFG

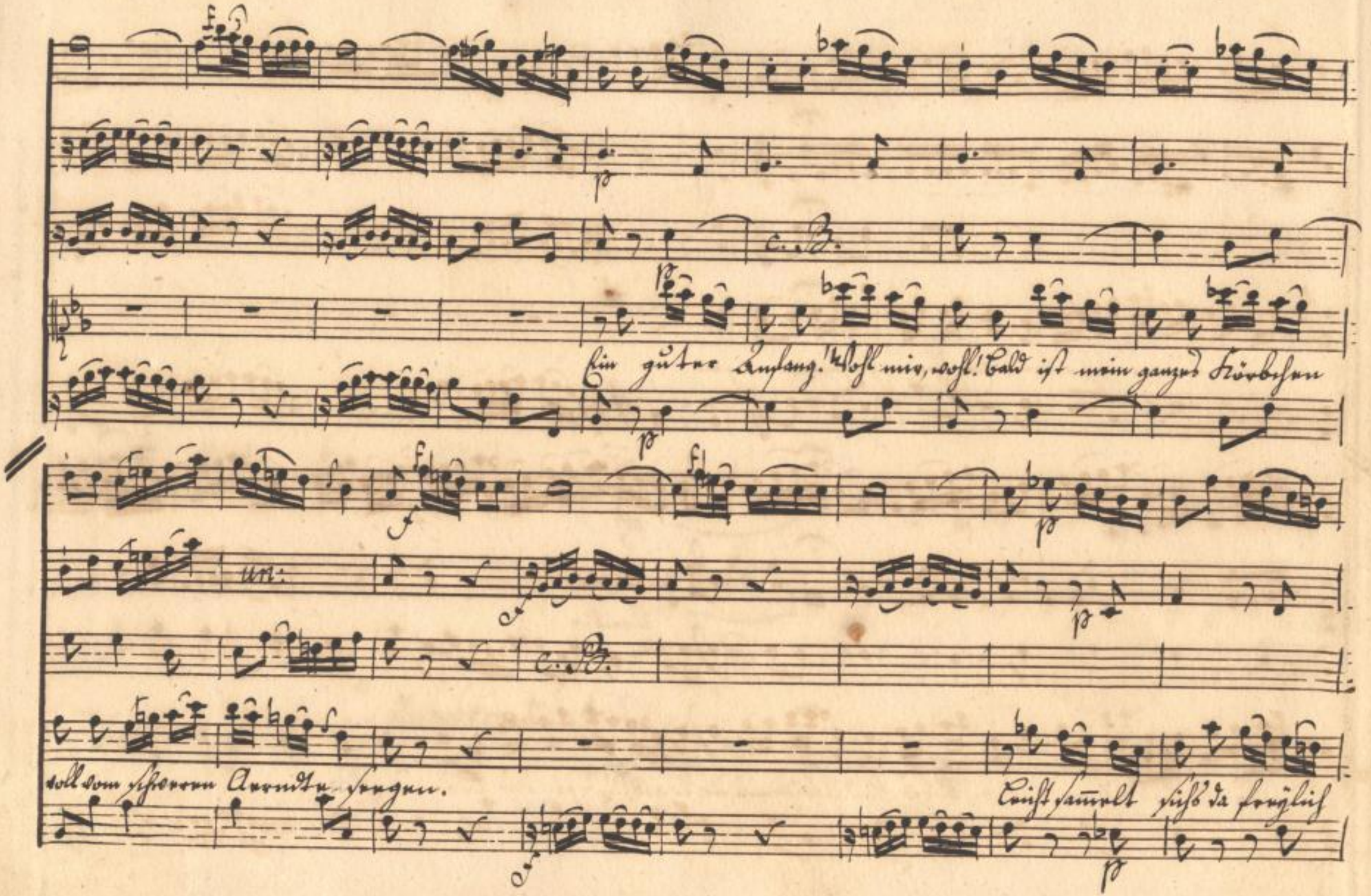

SLUB
Wir führen Wissen.
http://di... 878899325/20
Semperoper
Dresden
gefördert von der
Deutschen Forschungsgemeinschaft
DFG

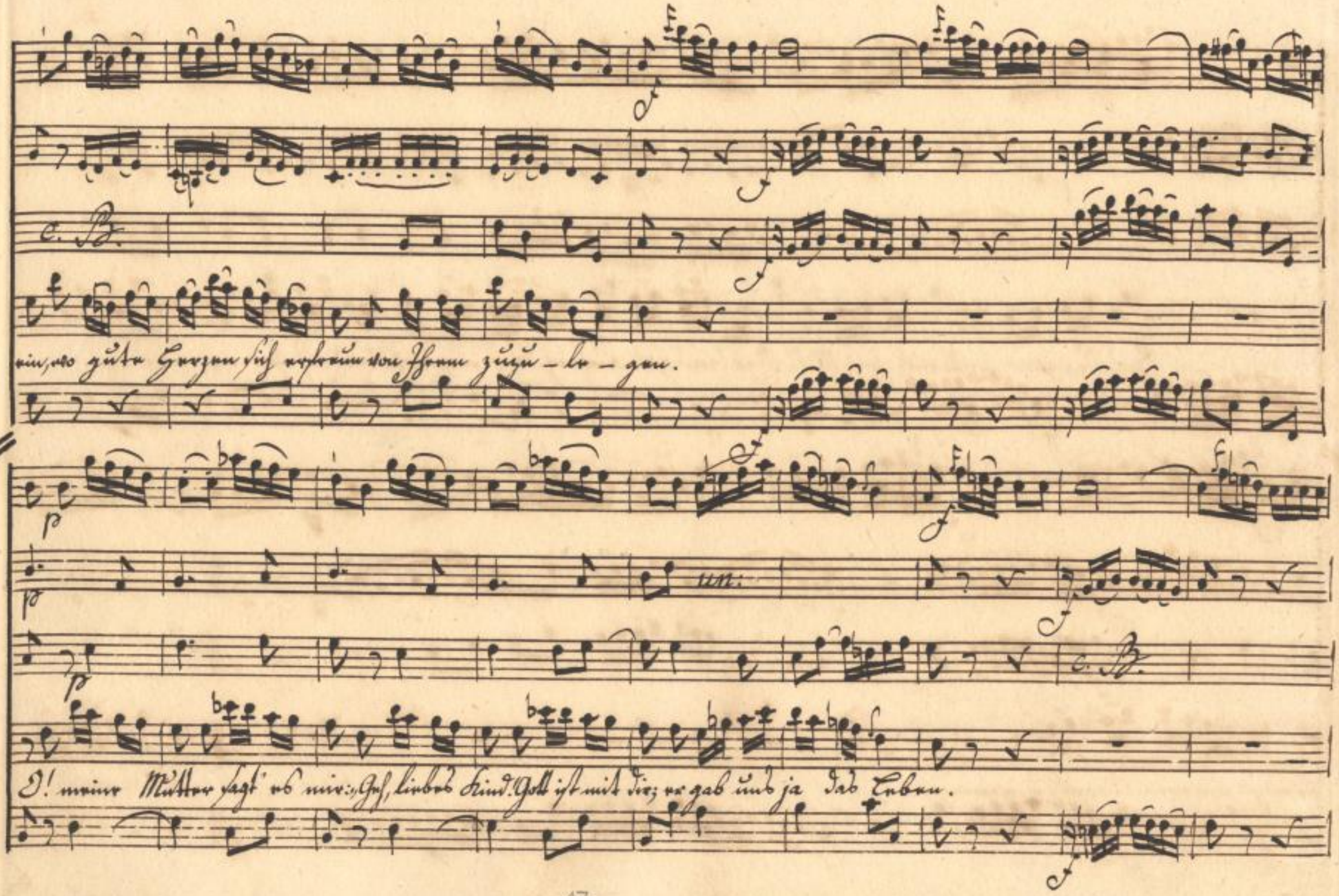

SLUB
Wir führen Wissen.
http://di... Semperoper Dresden
gefördert von der Deutschen Forschungsgemeinschaft DFG

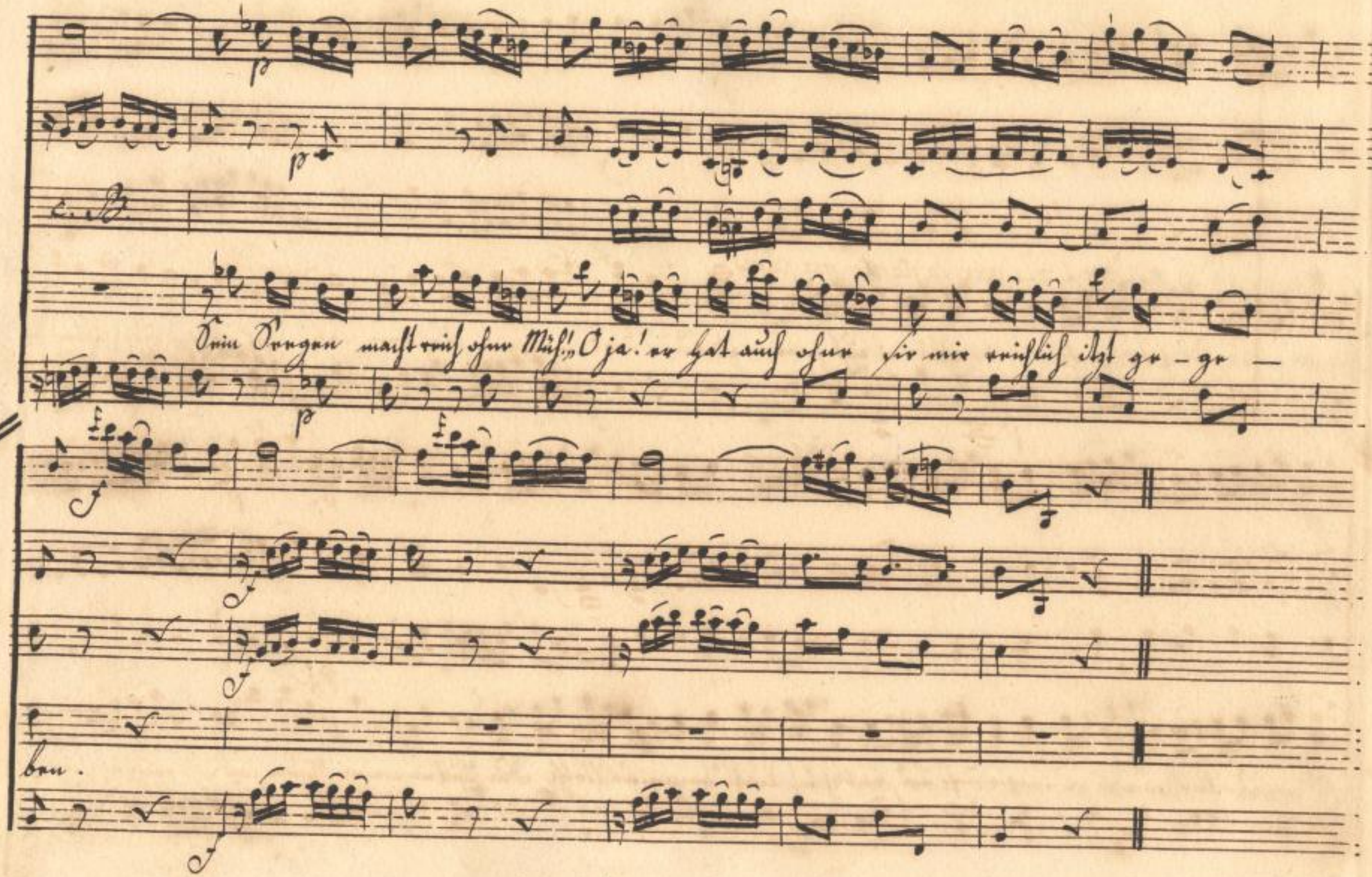

SLUB
Wir führen Wissen.
http://dl... Semperoper Dresden
gefördert von der Deutschen Forschungsgemeinschaft DFG

No: 2.

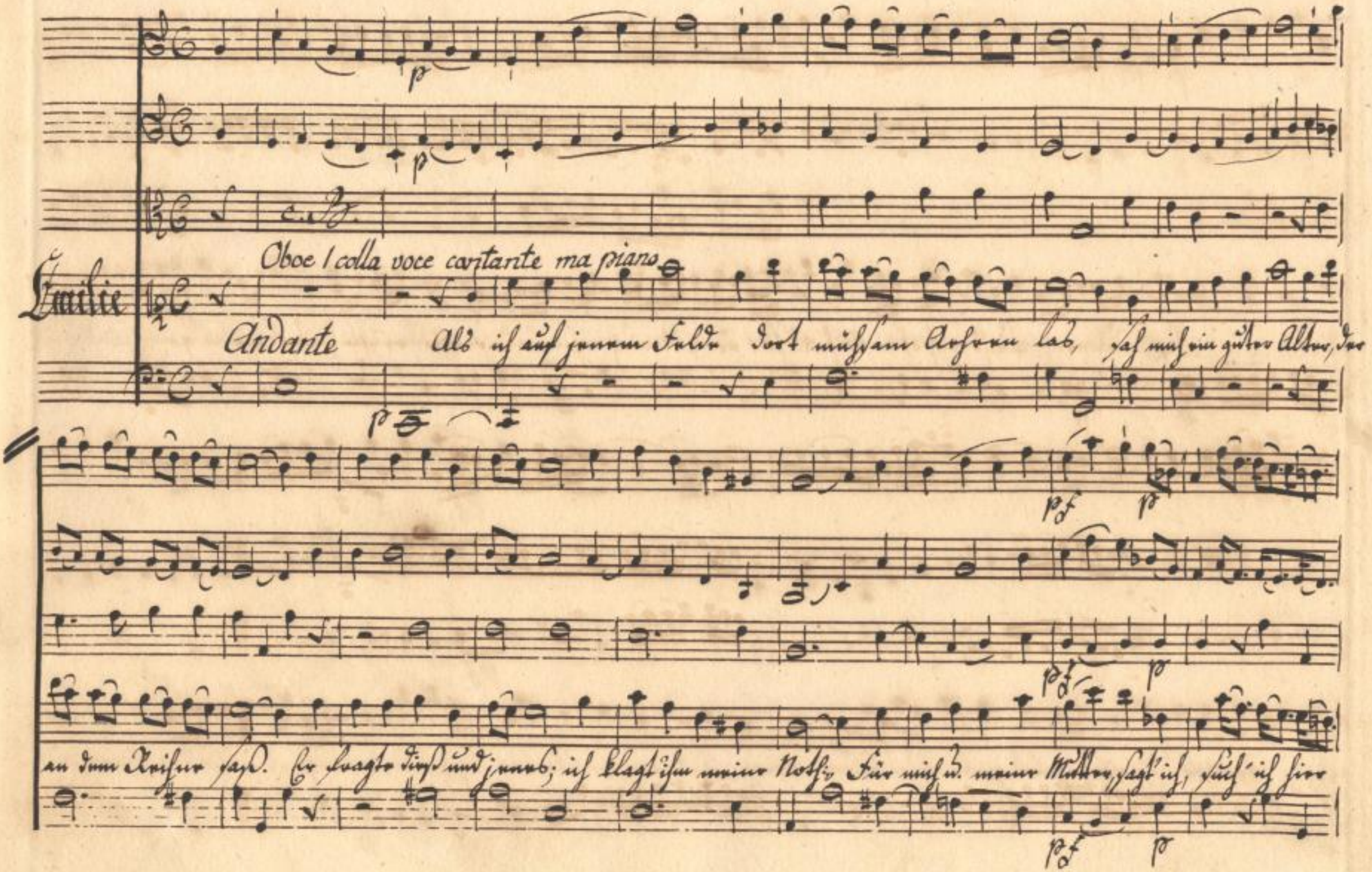

SLUB Wir führen Wissen.
http://dl... Semperoper Dresden
gefördert von der Deutschen Forschungsgemeinschaft DFG

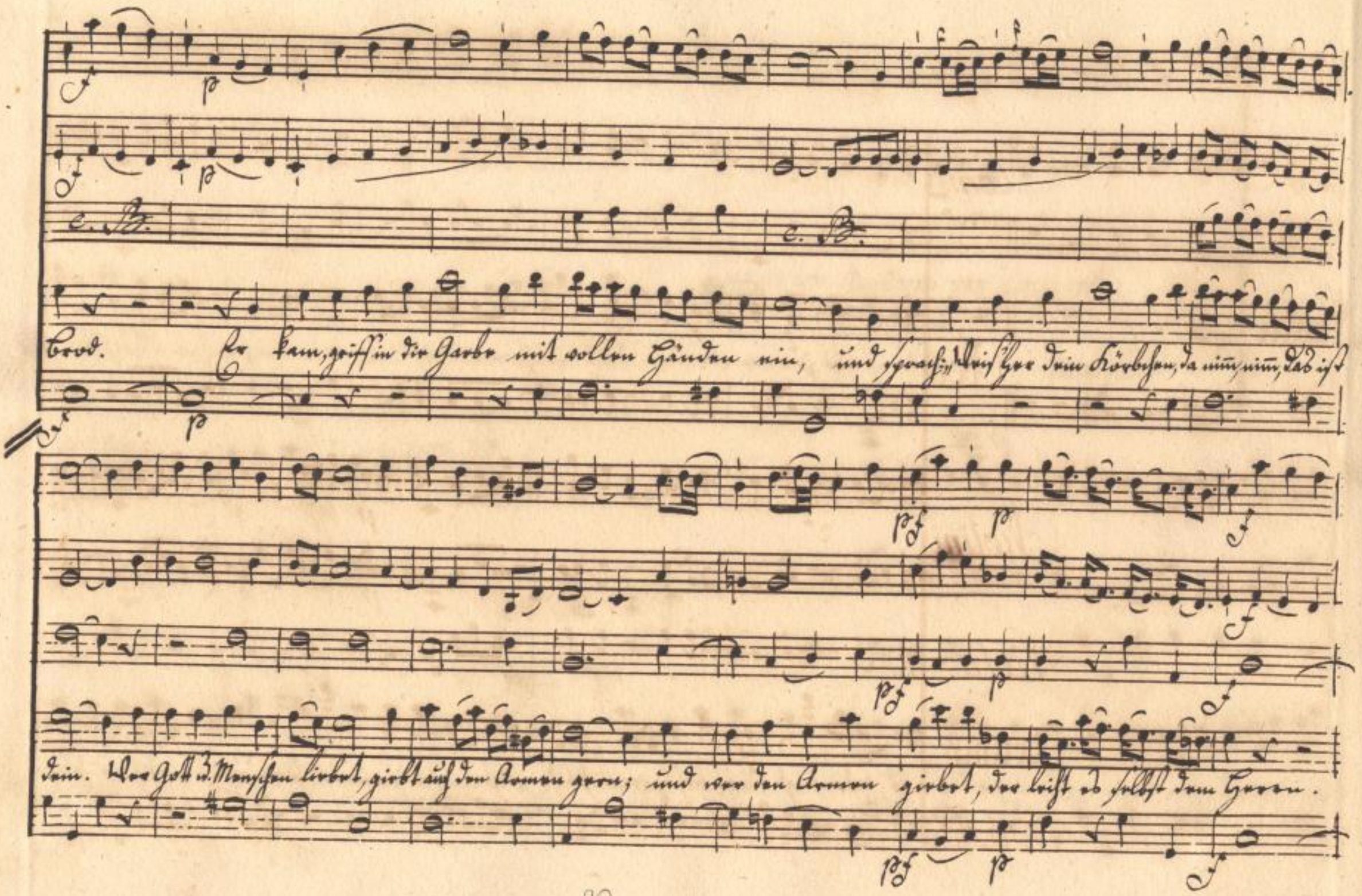

SLUB Wir führen Wissen.
http://di... Semperoper Dresden
gefördert von der Deutschen Forschungsgemeinschaft DFG

No: 3.

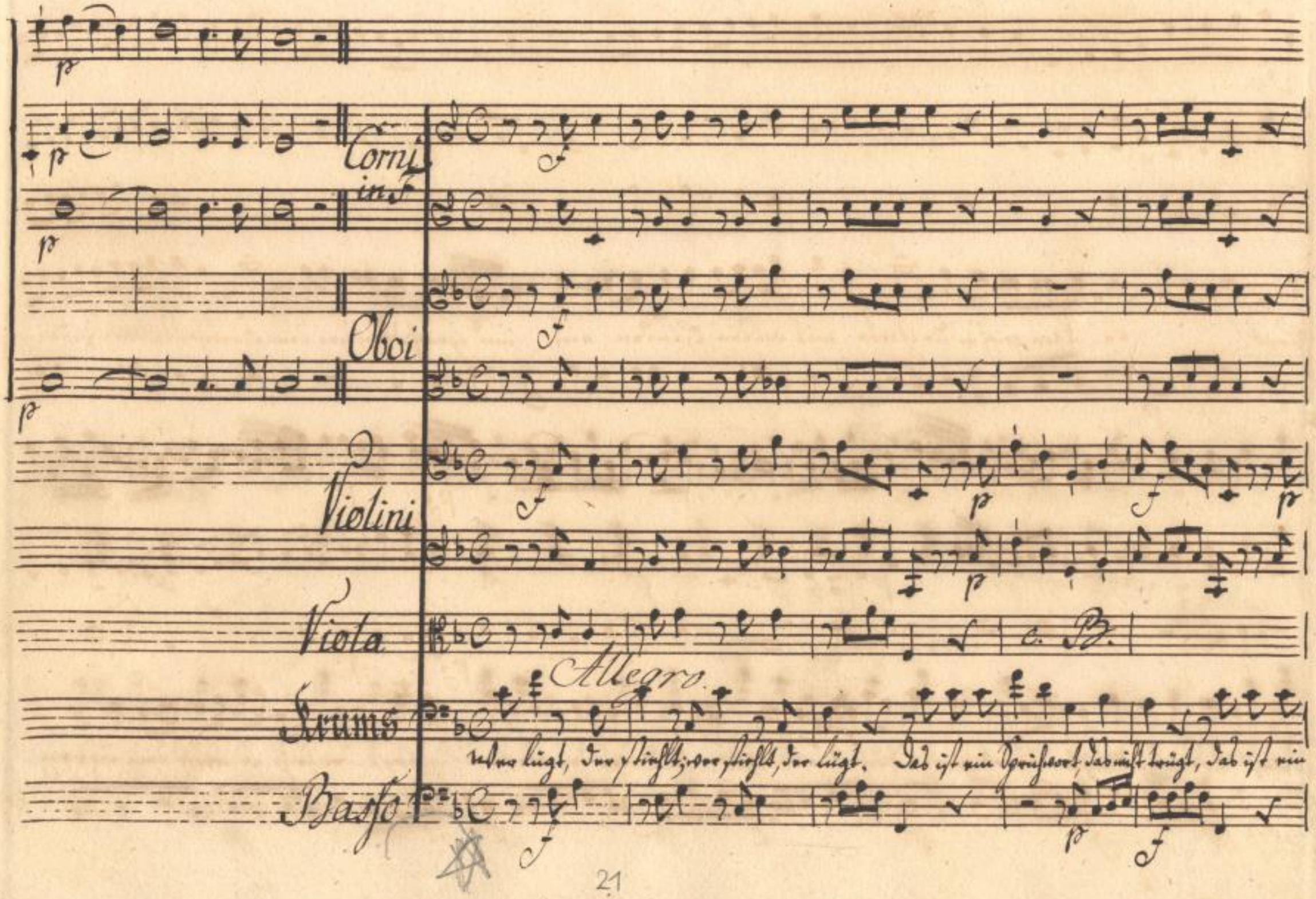

SLUB Wir führen Wissen.
http://di... Semperoper Dresden
gefördert von der Deutschen Forschungsgemeinschaft DFG

un:

c. B.

Sprichwort, das nicht trügt. Nicht wahr? Es trügt auch nicht bey dir? Es trügt auch nicht bey dir? Nicht wahr? Es trügt auch nicht bey

SLUB
Wir führen Wissen.
http://di... Semperoper Dresden
gefördert von der Deutschen Forschungsgemeinschaft DFG

un:

c. V. 1.

c. V. 2.

c. B.

Dir? Es trügt auch nicht bey dir? Die vollen Aehren, die du hier aus unsern Garben gezogen, gab jener

SLUB Wir führen Wissen. http://di... Semperoper Dresden 878899325/27 gefördert von der Deutschen Forschungsgemeinschaft DFG

un:

alte Bauer Dir? Ist das nicht gestohlen, ist das nicht erlogen? ist das nicht gestohlen, ist das nicht er-

SLUB
Wir führen Wissen.
http://di... Semperoper Dresden
gefördert von der Deutschen Forschungsgemeinschaft DFG

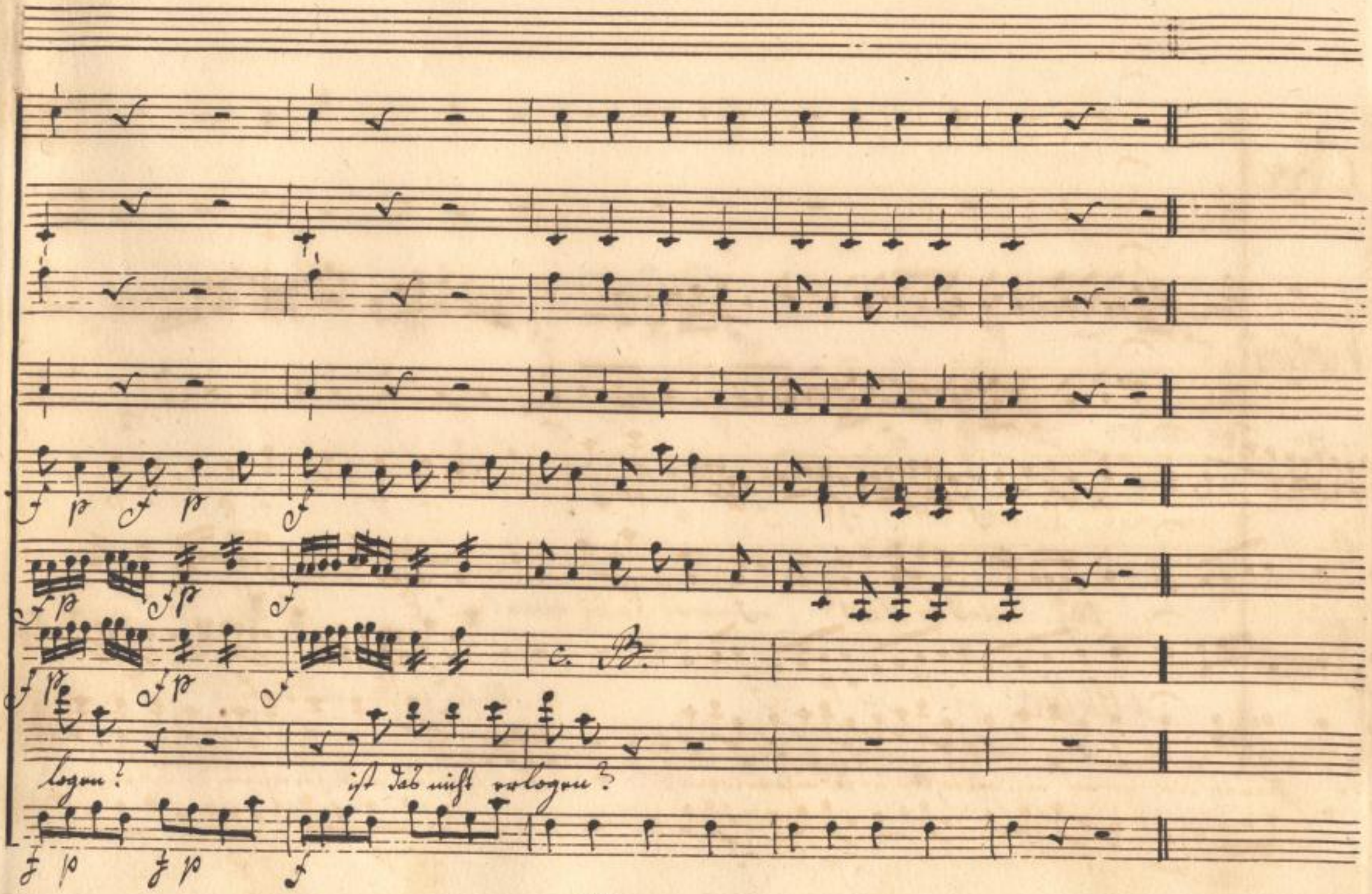

SLUB
Wir führen Wissen.
http://di... Semperoper Dresden
gefördert von der Deutschen Forschungsgemeinschaft DFG

No: 4.

Oboe

Violini

Viola

Emilie

Ach, lieber Mann! erbarmt euch mein!

Krums

Allegro

Nichts! Ich will nicht ein Esel seyn, ich will

Basso

SLUB Wir führen Wissen. http://di... Semperoper Dresden gefördert von der Deutschen Forschungsgemeinschaft DFG

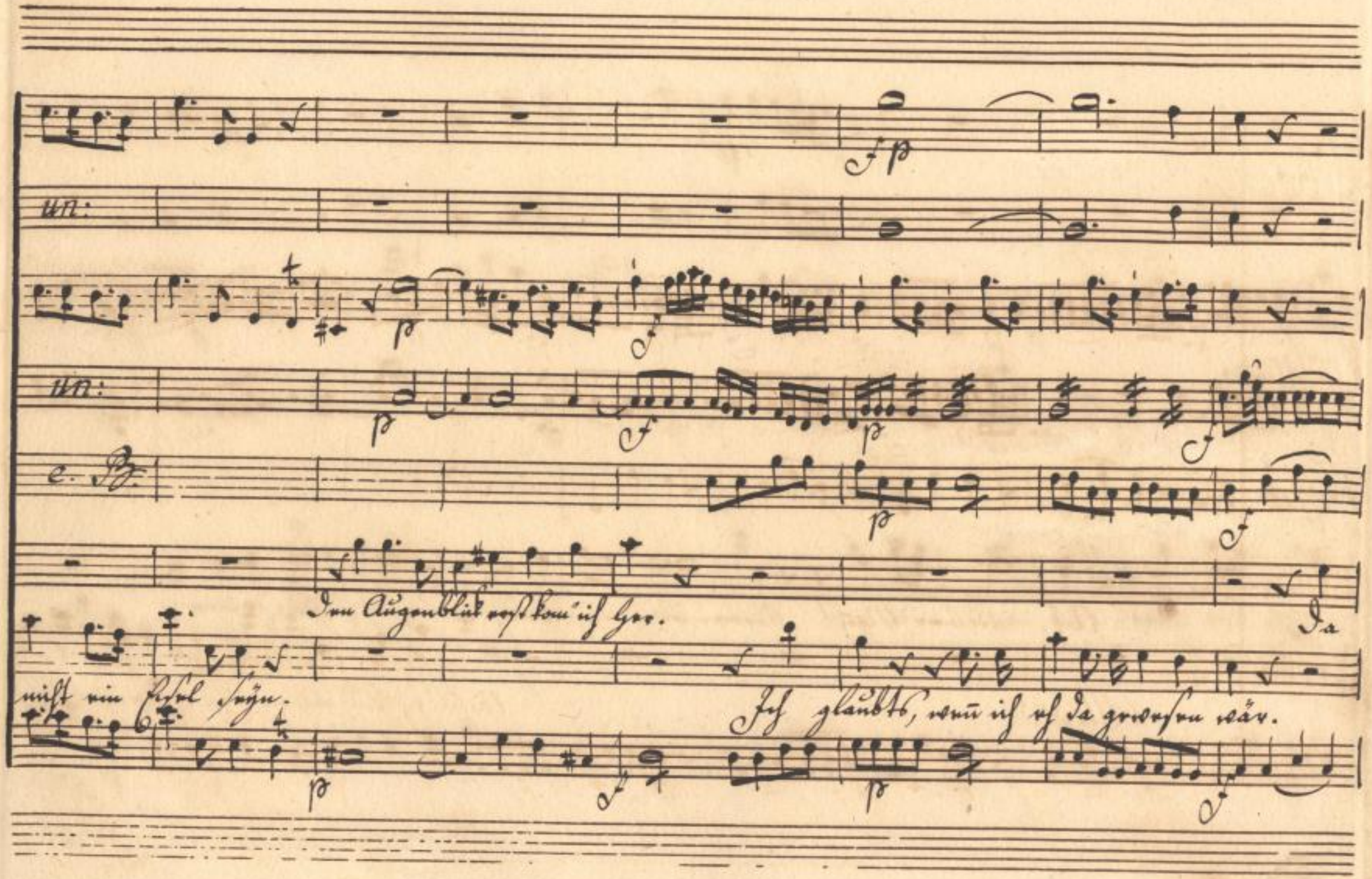

SLUB
Wir führen Wissen.
http://di... 78899325/31
Semperoper Dresden
gefördert von der Deutschen Forschungsgemeinschaft
DFG

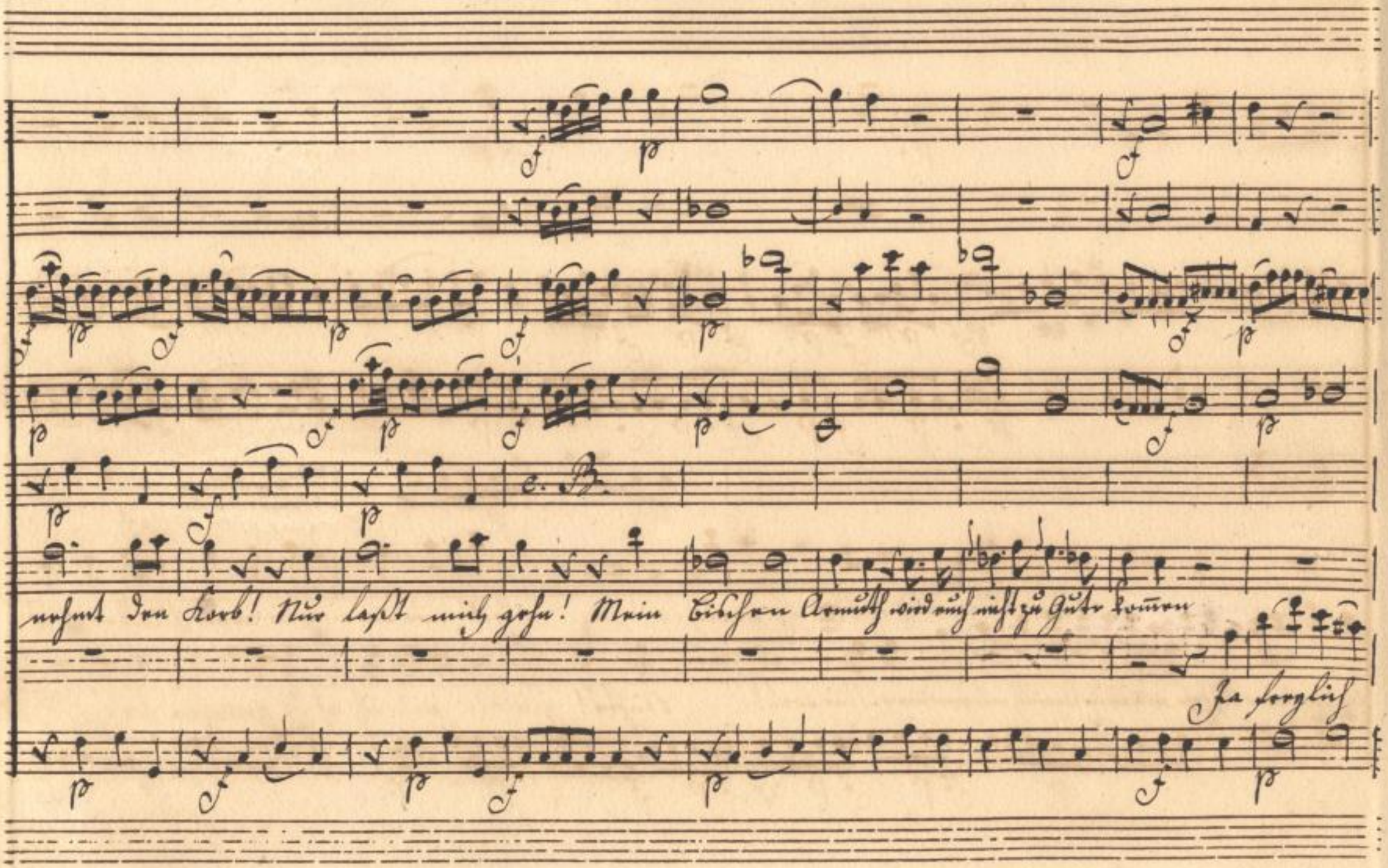

SLUB
Wir führen Wissen.
http://di... 78899325/32
Semperoper
Dresden
gefördert von der
Deutschen Forschungsgemeinschaft
DFG

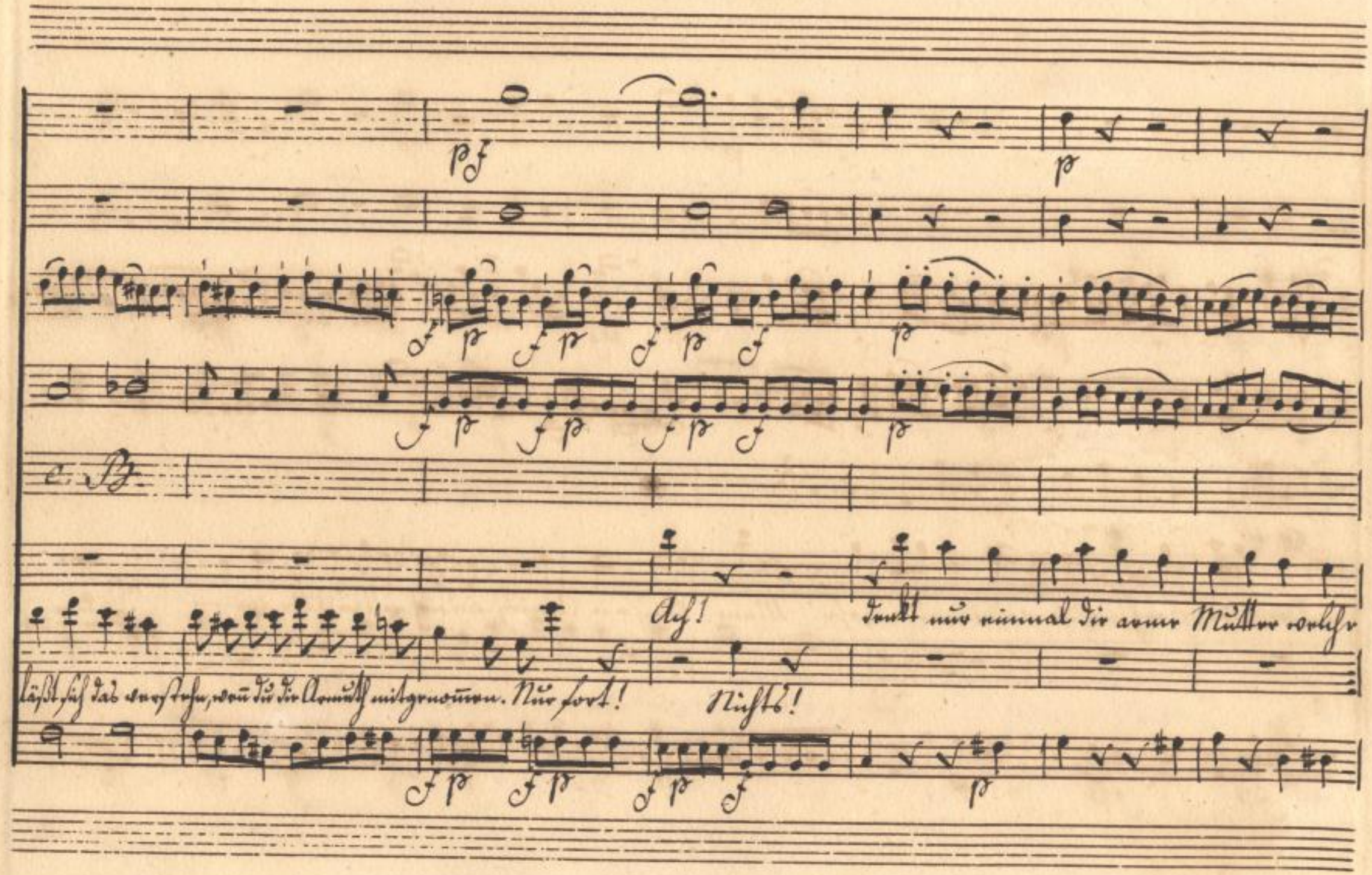

SLUB
Wir führen Wissen.
http://dl... Semperoper Dresden
gefördert von der Deutschen Forschungsgemeinschaft DFG

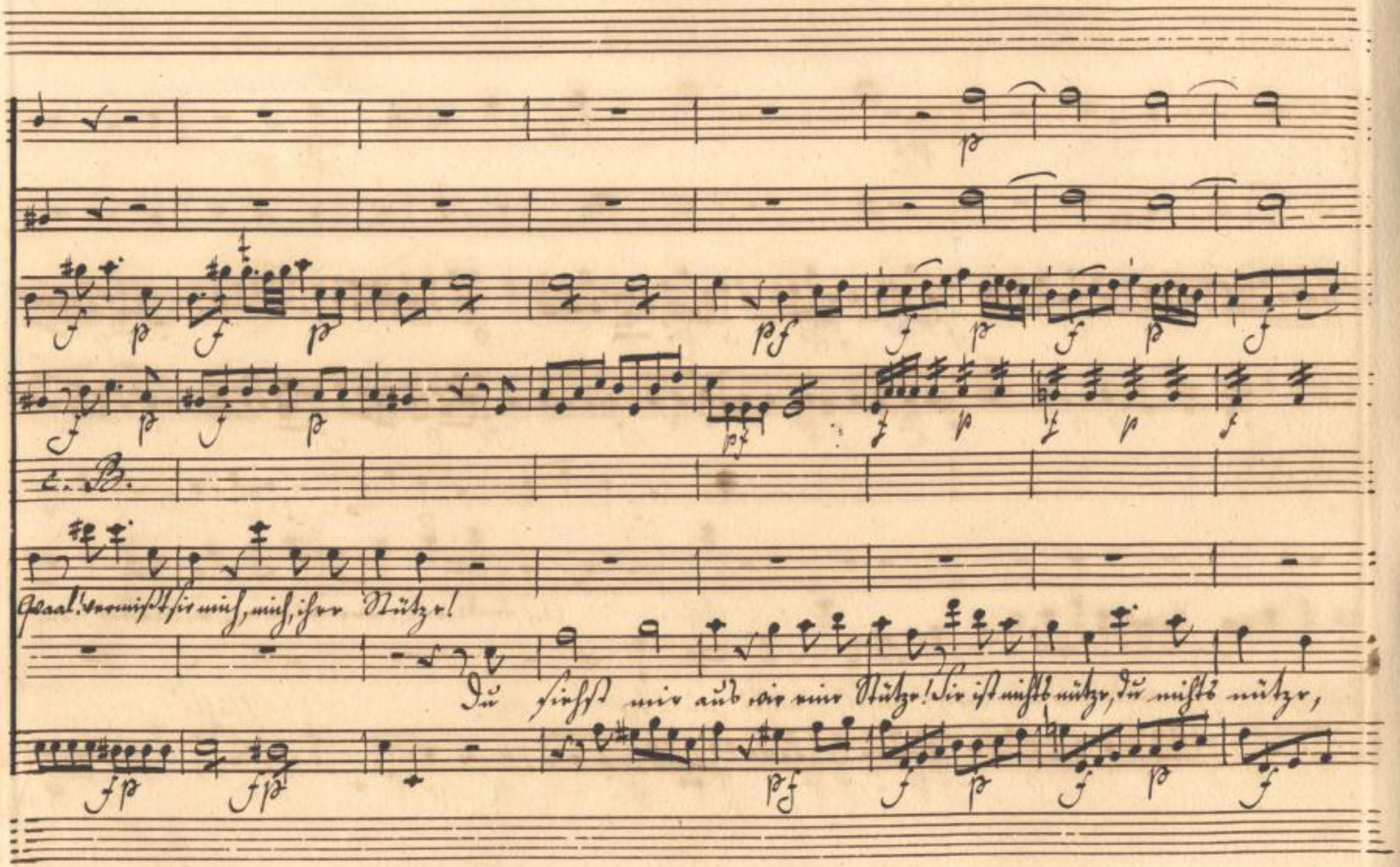

SLUB Wir führen Wissen.
http://di... 78899325/34
Semperoper Dresden
gefördert von der Deutschen Forschungsgemeinschaft DFG

Sc. V. 1

Sc. V. 2

c. B.

Ach, lie – ber Mann, erbarmt euch

Ihr, Ihr beyde seyd nichts nütze, nichts, nichts nü – tze. Nichts!

SLUB Wir führen Wissen. http://di... Semperoper Dresden 78899325/35 gefördert von der Deutschen Forschungsgemeinschaft DFG

p f p f p fp pp

cresc f p f p f p pp

c. B.

mein! Erbarmt euch mein! Erbarmt euch mein! Er — barmt euch mein, er — barmt euch mein!

Nein, nein! Nein, nein! Nein, nein! Nein, nein, nein, nein, nein, nein, nein, nein, nein, nein!

cresc. f p f p f p pp

SLUB Wir führen Wissen. http://di... Semperoper Dresden 78899325/36 gefördert von der Deutschen Forschungsgemeinschaft DFG

No: 5.

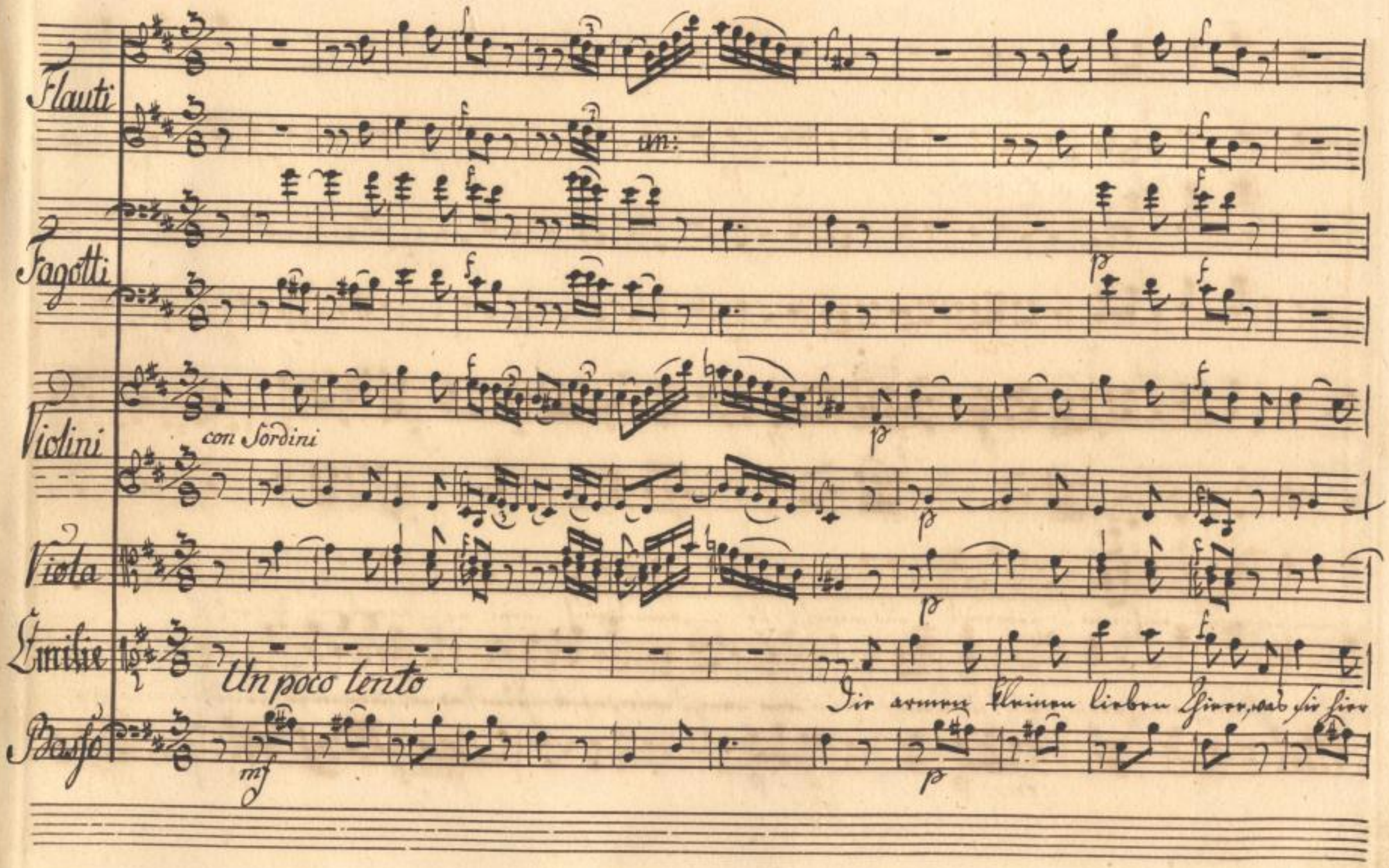

SLUB
Wir führen Wissen.
http://di... 78899325/37
Semperoper
Dresden
gefördert von der
Deutschen Forschungsgemeinschaft
DFG

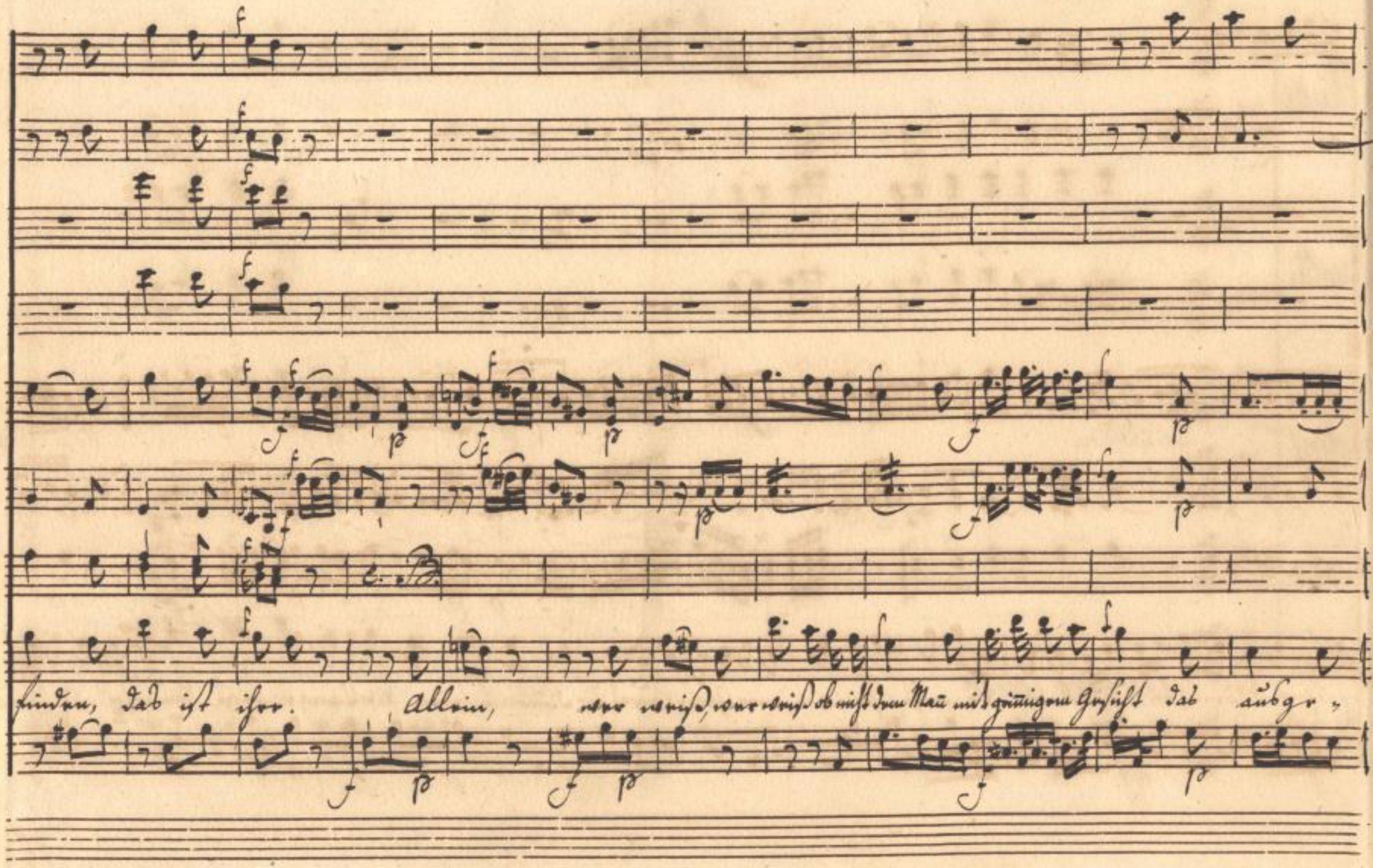

SLUB
Wir führen Wissen.
http://di... 78899325/38
Semperoper Dresden
gefördert von der Deutschen Forschungsgemeinschaft
DFG

c. V. 1.

un:

c. B.

faller Körnchen dauert: ob er nicht schon an jener Garbe lauert, die Flint' an seine Wange legt, und zehn, mit einem

SLUB
Wir führen Wissen.
http://di... 78899325/39
Semperoper Dresden
gefördert von der Deutschen Forschungsgemeinschaft
DFG

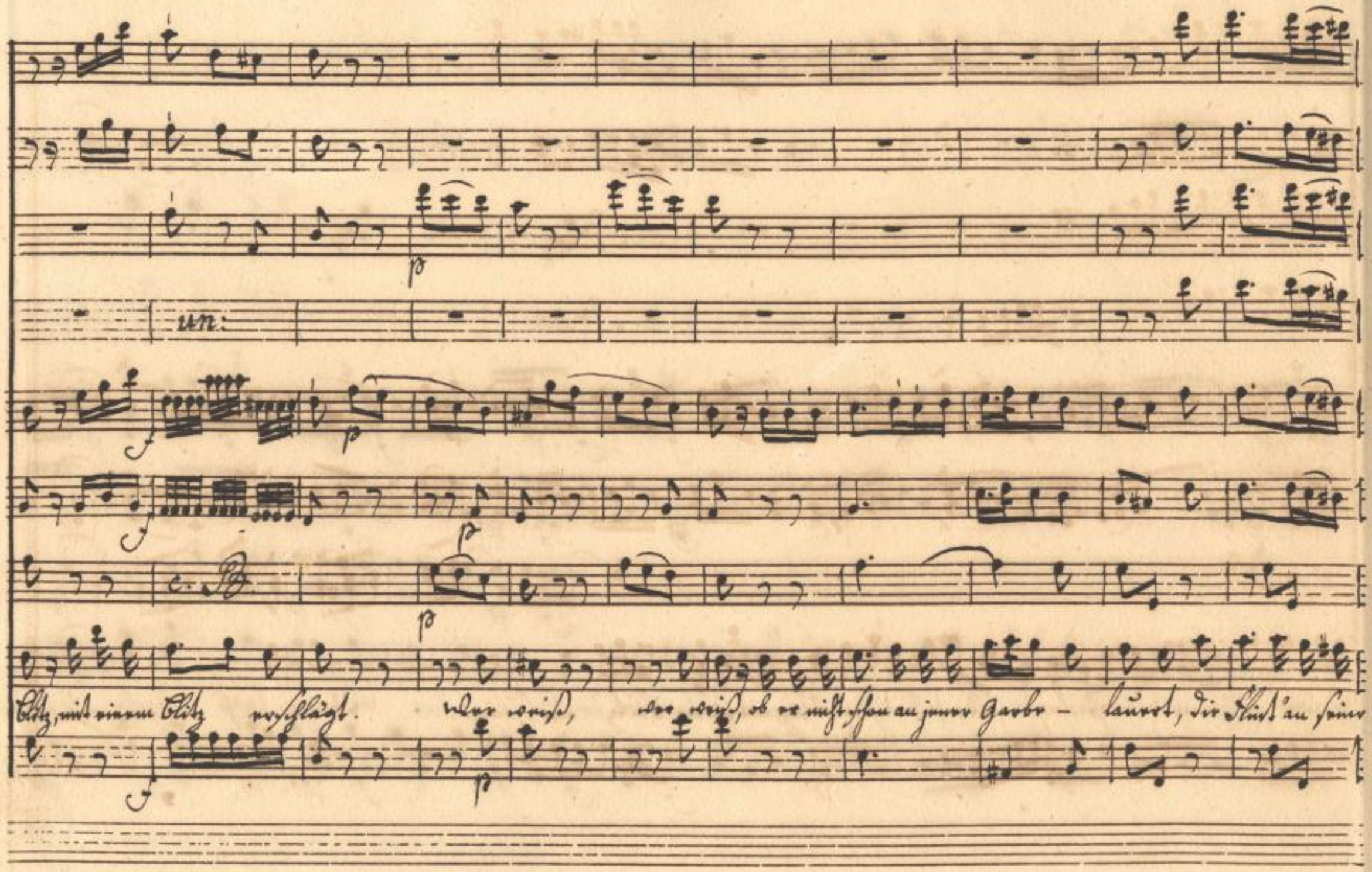

SLUB
Wir führen Wissen.
http://dl... 78899325/40
Semperoper Dresden
gefördert von der Deutschen Forschungsgemeinschaft
DFG

e. Vl. 1.

e. Vl. 2.

e. Bs.

e. Bs.

e. Bs.

Wange, an seine Wange legt, und sogar, mit einem Blitz, mit einem Blitz erschlägt. Wer weiß! wer weiß!

SLUB Wir führen Wissen. http://digital.slub-dresden.de/id378899325/41 Semperoper Dresden gefördert von der Deutschen Forschungsgemeinschaft DFG

No: 6. G

Violini

Viola

Franz

Allegretto

O, unser lieber Vater ist der

Basso

c. B.

beste Mann auf Erden. Wo einer Waise Thräne fließt, eilt er ihr Trost zu werden. Ihm zu gefallen wünschen

SLUB Wir führen Wissen. http://di... Semperoper Dresden 878899325/42 gefördert von der Deutschen Forschungsgemeinschaft DFG

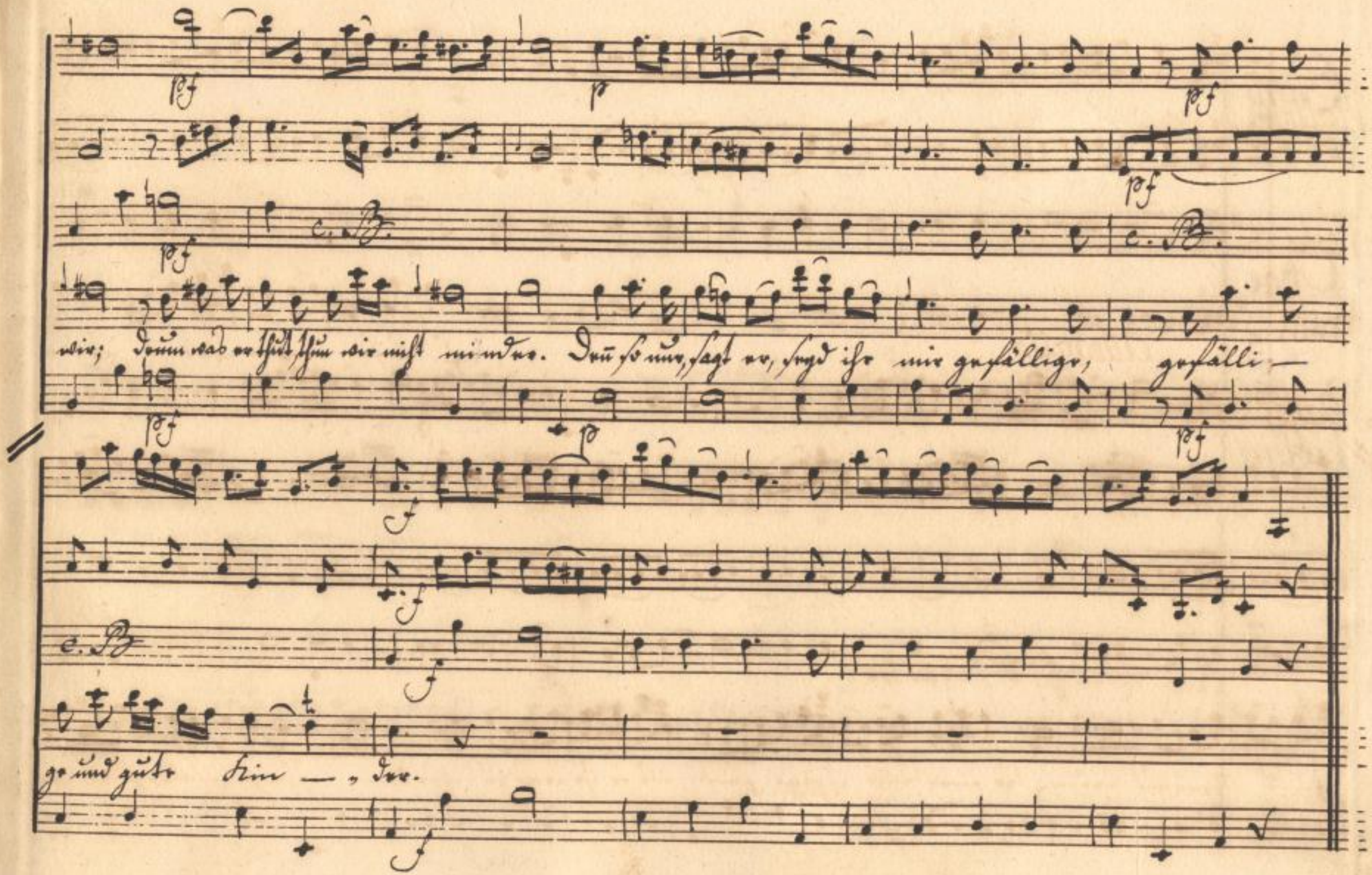

SLUB
Wir führen Wissen.
http://di... Semperoper Dresden
gefördert von der Deutschen Forschungsgemeinschaft DFG

No: 7.

Corni per F

Oboe

2 Violini

Viola

Fauriette

Basso

2 Fagotti

Allegro maestoso

SLUB Wir führen Wissen. http://digital.slub-dresden.de/id378899325/44 Semperoper Dresden gefördert von der Deutschen Forschungsgemeinschaft DFG

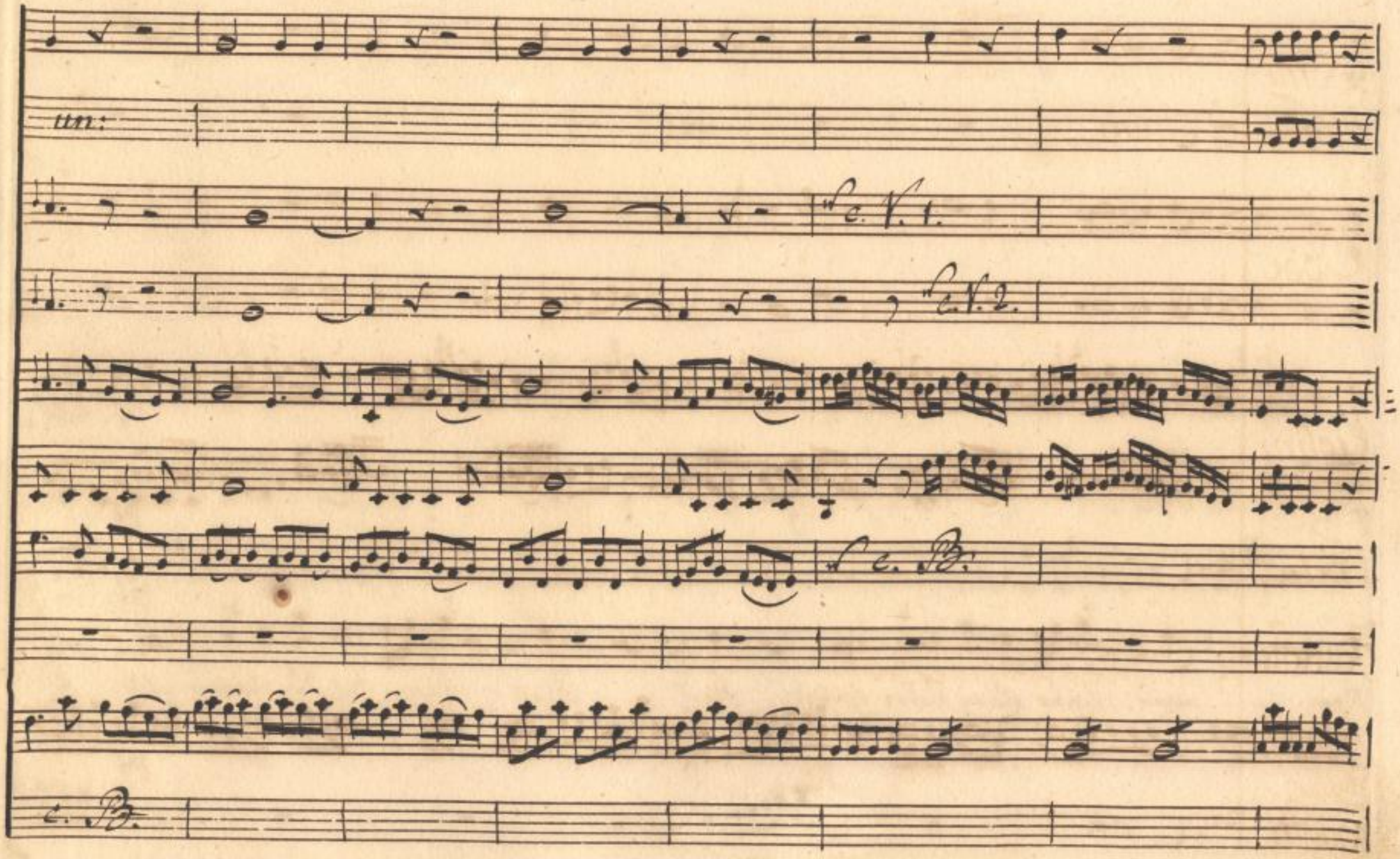

SLUB
Wir führen Wissen.
http://di... 78899325/45
Semperoper
Dresden
gefördert von der
Deutschen Forschungsgemeinschaft
DFG

Nein, nein, unser guter Vater spricht: Kind, Kind, schämet dich des Armuts nicht.

SLUB Wir führen Wissen. http://dl...slub-dresden.de/id878899325/46 Semperoper Dresden gefördert von der Deutschen Forschungsgemeinschaft DFG

unis

Gott macht ihn arm, er macht mich reich, Gott macht ihn arm, er macht mich reich; nicht dass ich

c. B.

SLUB Wir führen Wissen. http://dl...slub-dresden.de/id878899325/47 Semperoper Dresden gefördert von der Deutschen Forschungsgemeinschaft DFG

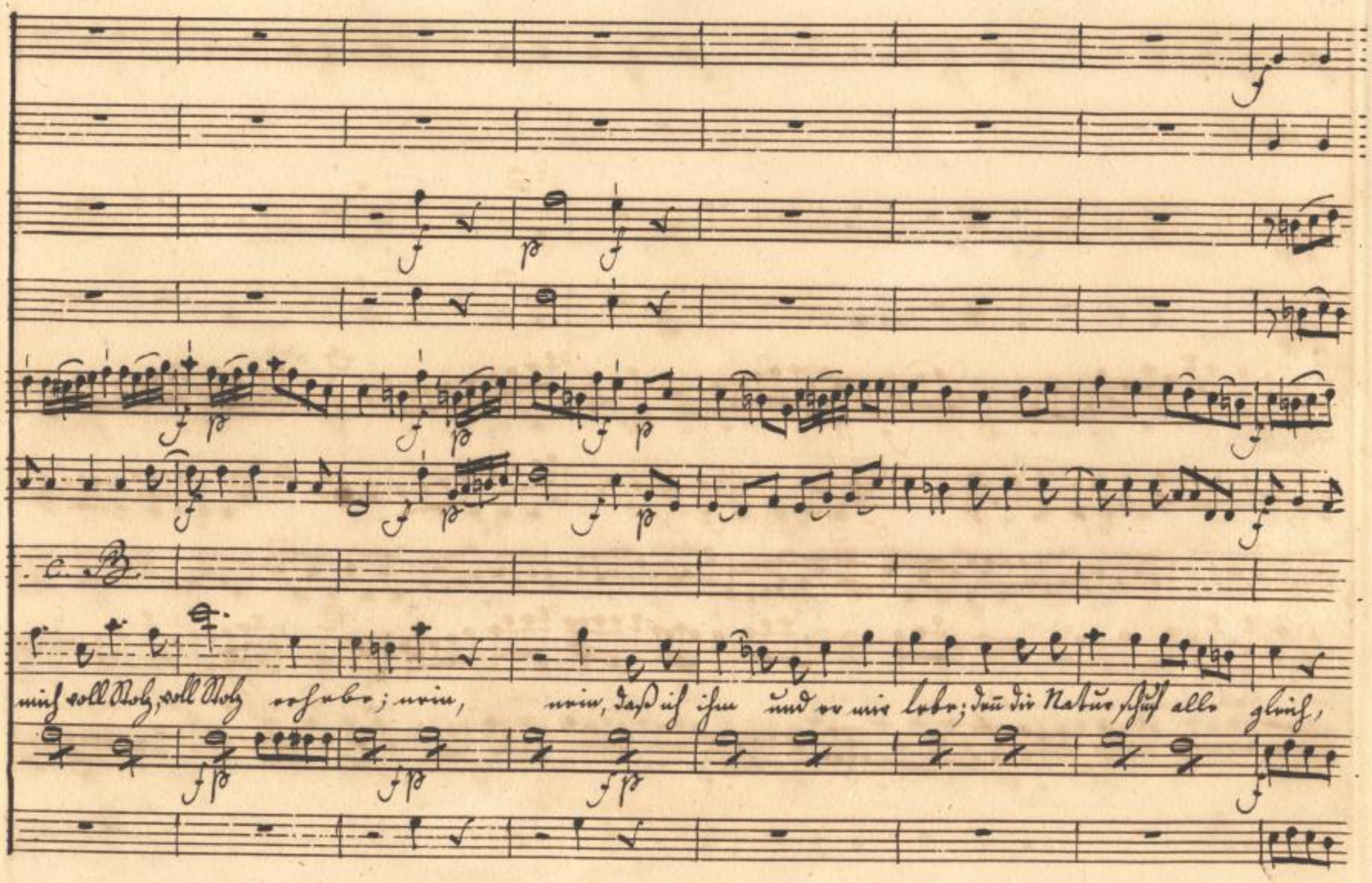

SLUB
Wir führen Wissen.
http://di... 878899325/48
Semperoper Dresden
gefördert von der Deutschen Forschungsgemeinschaft
DFG

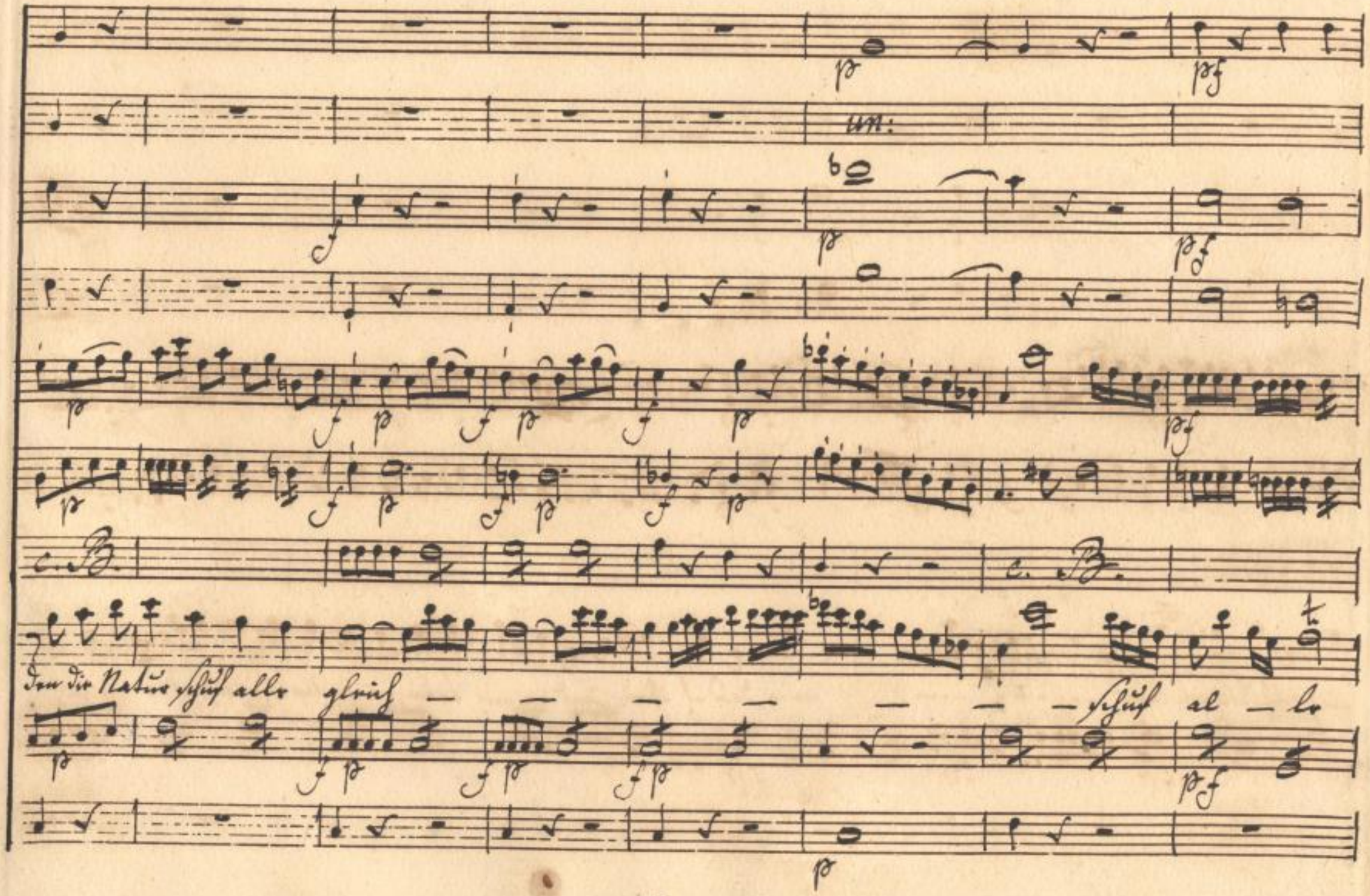

SLUB
Wir führen Wissen.
http://di... 78899325/49
Semperoper
Dresden
gefördert von der
Deutschen Forschungsgemeinschaft
DFG

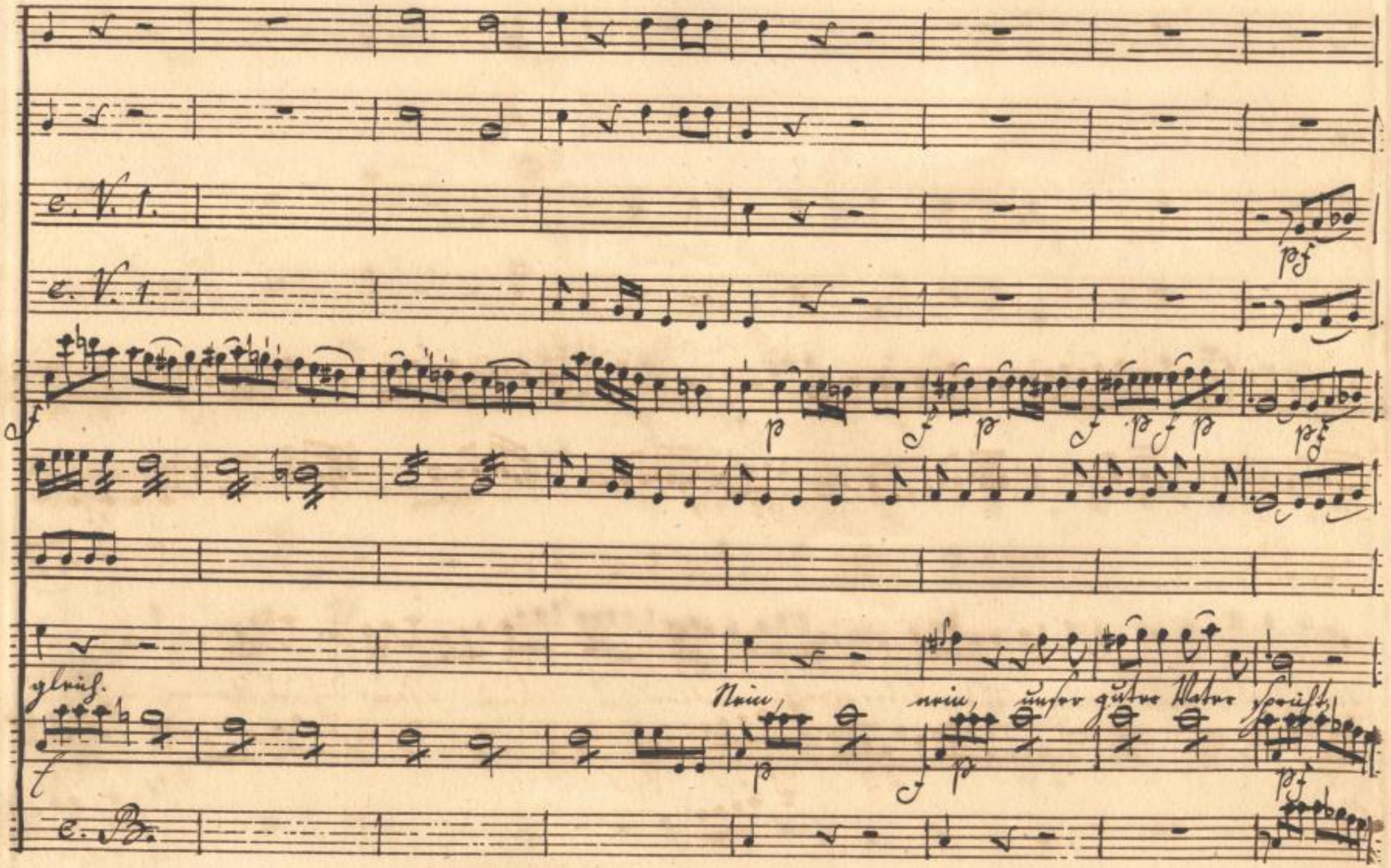

SLUB
Wir führen Wissen.
http://di... Semperoper Dresden
gefördert von der Deutschen Forschungsgemeinschaft
DFG

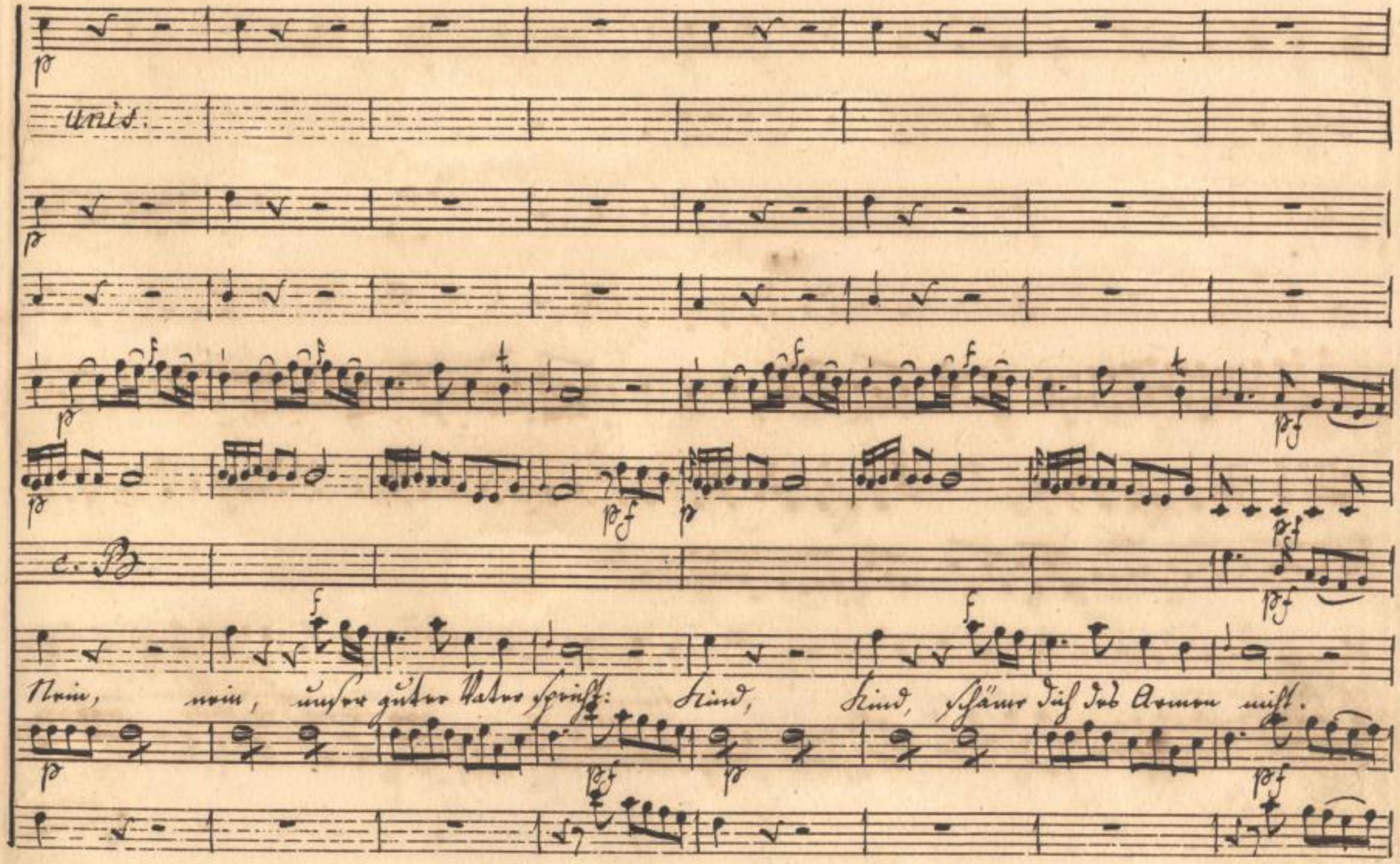

SLUB
Wir führen Wissen.
http://di... Semperoper Dresden
gefördert von der Deutschen Forschungsgemeinschaft
DFG

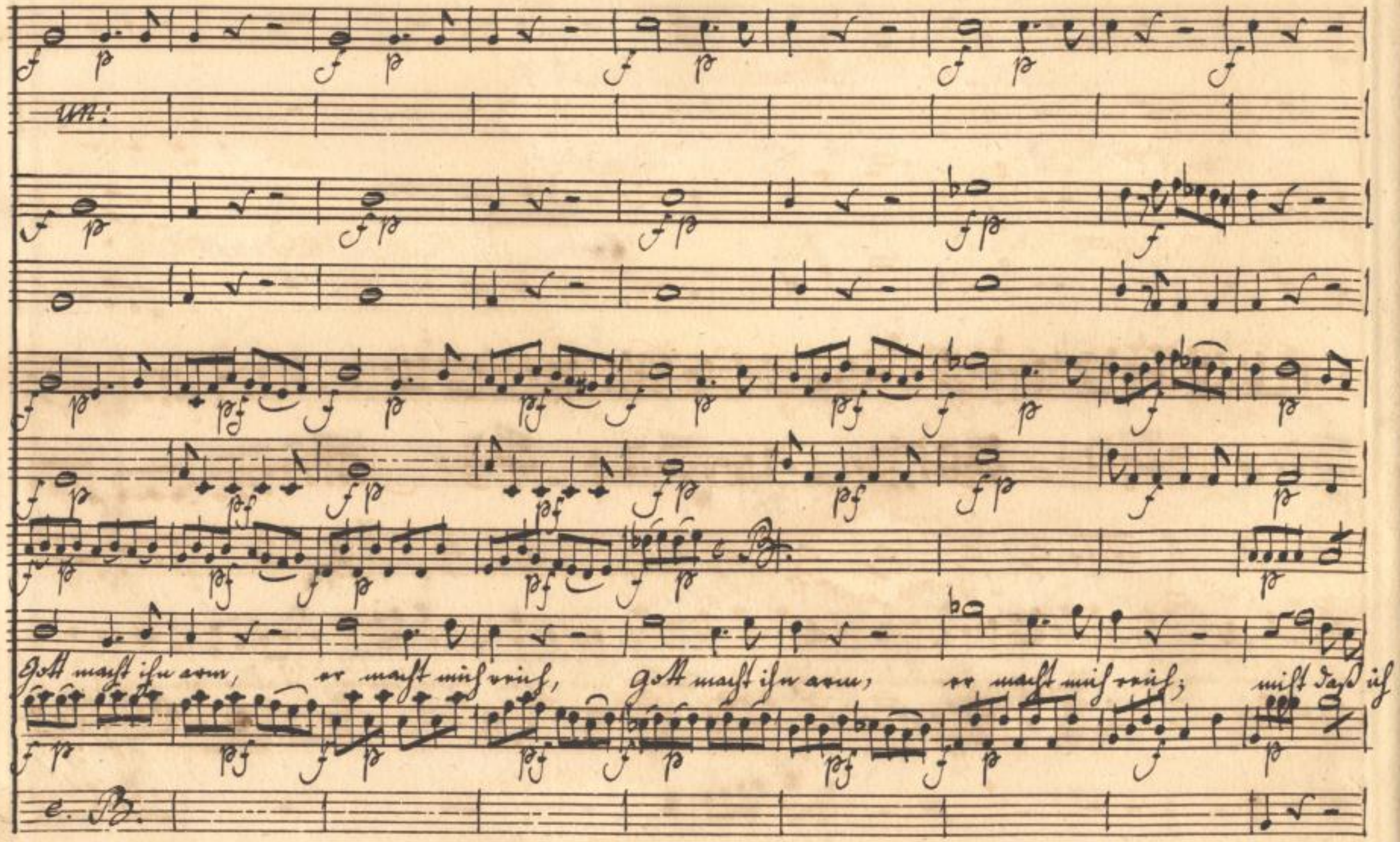

SLUB
Wir führen Wissen.
http://di... 678899325/52
Semperoper Dresden
gefördert von der Deutschen Forschungsgemeinschaft
DFG

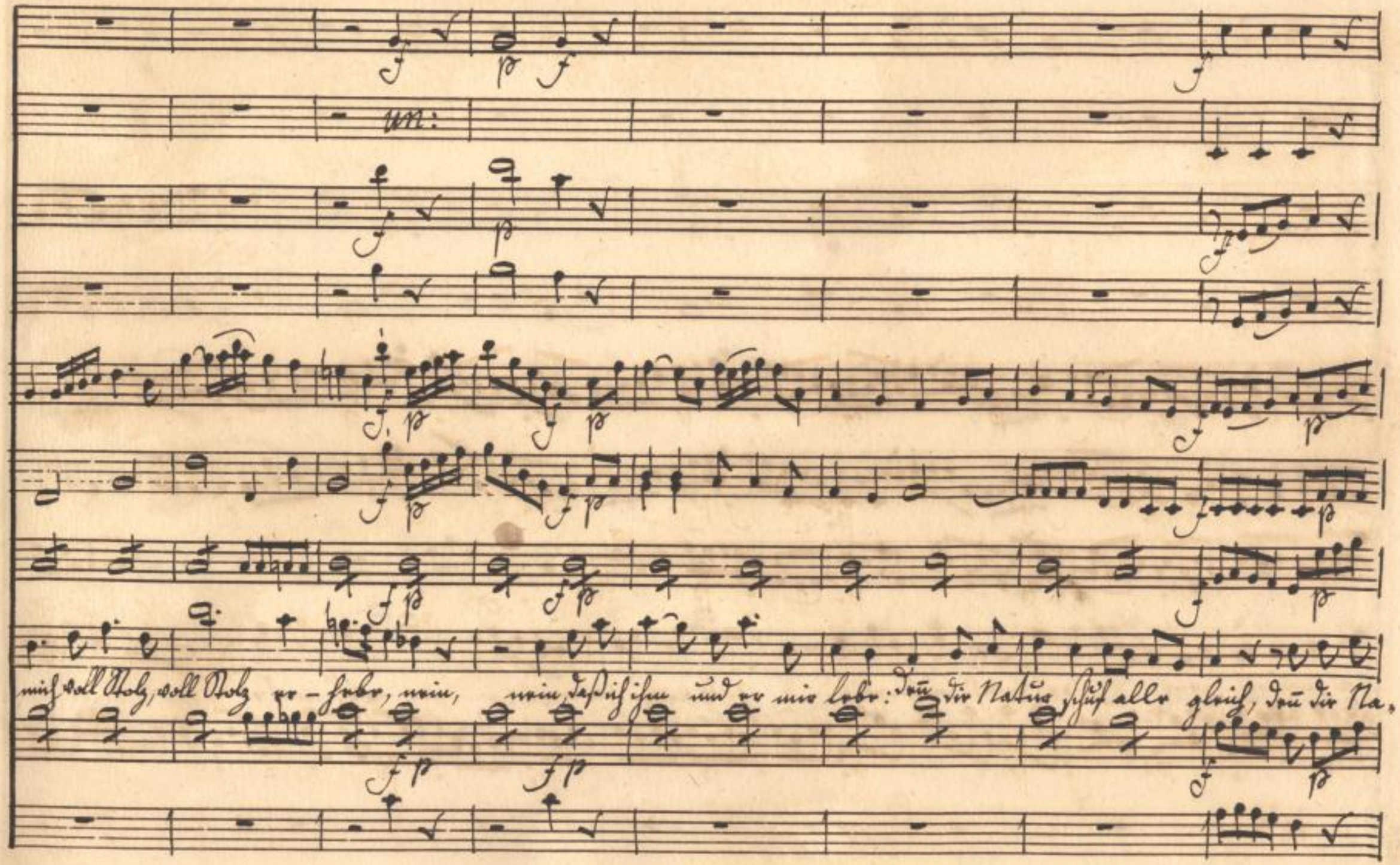

SLUB
Wir führen Wissen.
http://di... 78899325/53
Semperoper Dresden
gefördert von der Deutschen Forschungsgemeinschaft
DFG

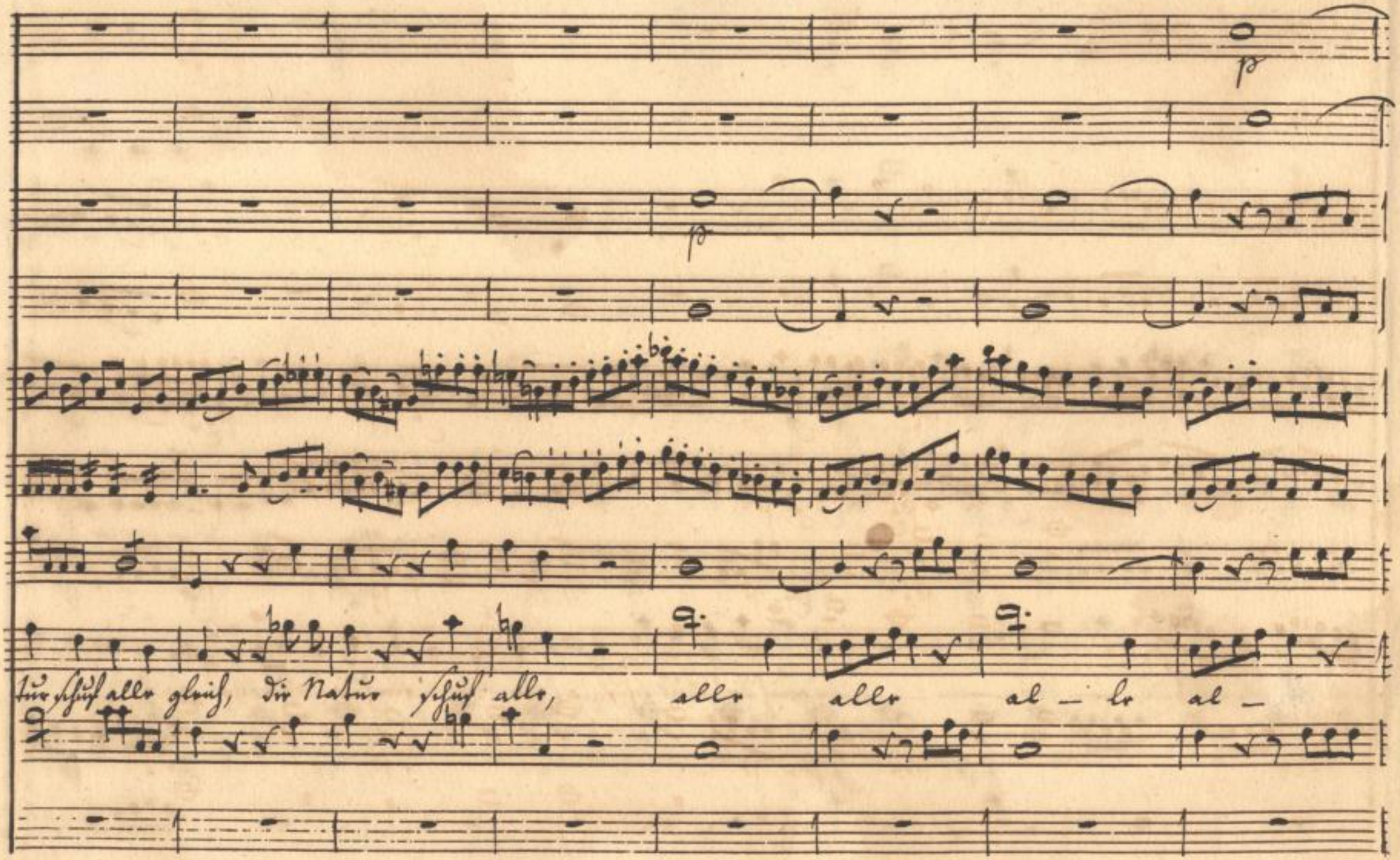

SLUB
Wir führen Wissen.
http://di... Semperoper Dresden
gefördert von der Deutschen Forschungsgemeinschaft DFG

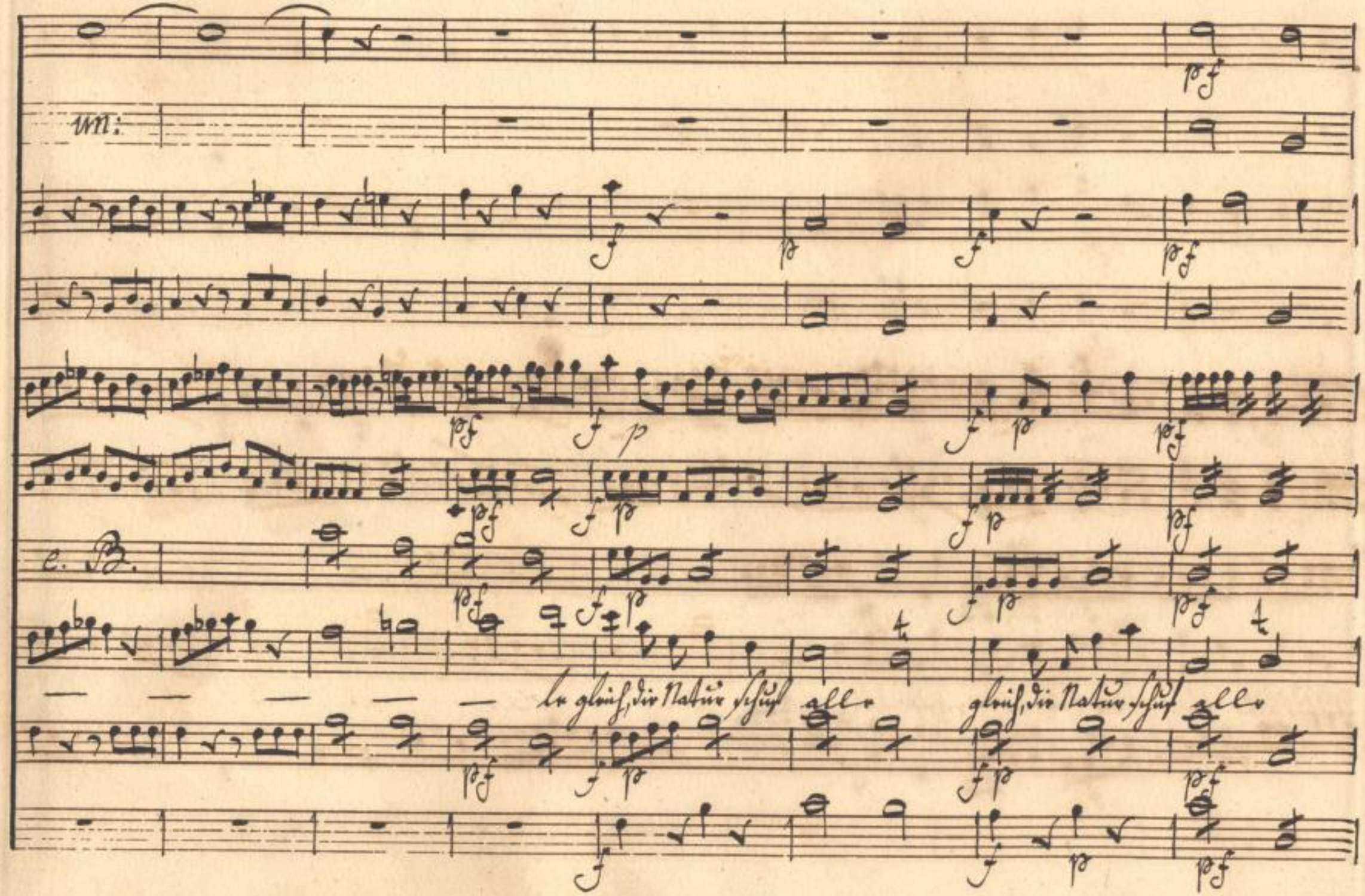

SLUB
Wir führen Wissen.
http://di... 378899325/55
Semperoper Dresden
gefördert von der Deutschen Forschungsgemeinschaft
DFG

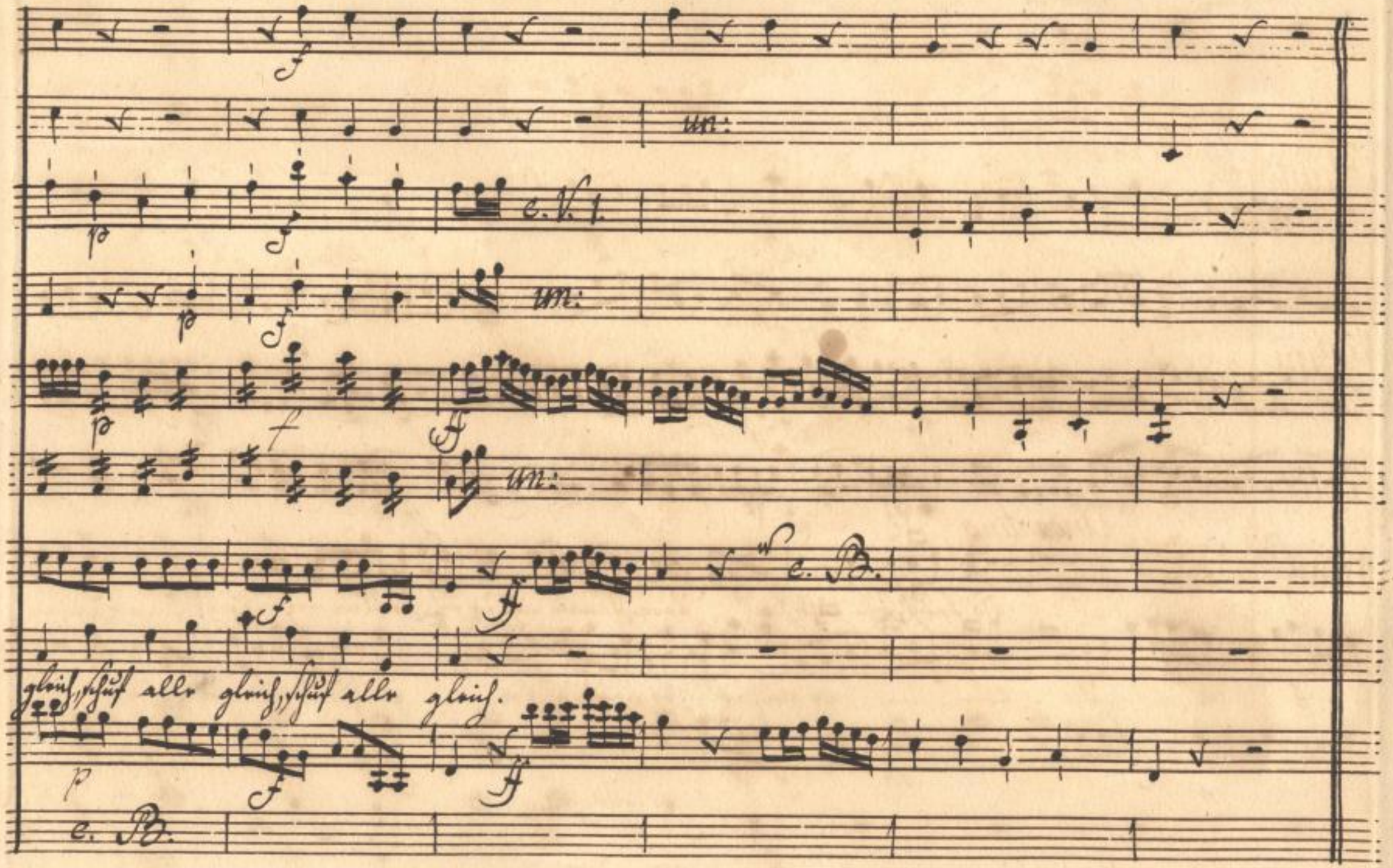

SLUB
Wir führen Wissen.
http://di... 78899325/56
Semperoper Dresden
gefördert von der Deutschen Forschungsgemeinschaft
DFG

No: 8.

Flauti

dolce

c. V. 1 all' 8va

all' 8va

c. V. 2 all' 8va

all' 8va

Violini

p

Viola

p

Andantino

Franz

So frisch stehn nicht Vergiß mein nicht, die sich der Lenz erziehet, an Bächen,

Basso

p

SLUB Wir führen Wissen.
http://di... 78899325/57
Semperoper Dresden
gefördert von der Deutschen Forschungsgemeinschaft DFG

all' 8va unis

all' 8va unis

pf p

pf p c. B.

als sie blühet. Voll Lieb' und Huld, wie die Geduld mit einem Lämmchen, schienen Ge-

pf p

SLUB Wir führen Wissen. http://di... Semperoper Dresden 878899325/58 gefördert von der Deutschen Forschungsgemeinschaft DFG

c. V. 1 unis

dolce

all' 8va

c. V. 2 unis

all' 8va

f

p

f

p

c. B.

p

beheden, Blicke, Mienen.

So sanft u. leicht ein Zephyr - streicht, be-

f

p

SLUB
Wir führen Wissen.
http://di... Semperoper Dresden
gefördert von der Deutschen Forschungsgemeinschaft DFG

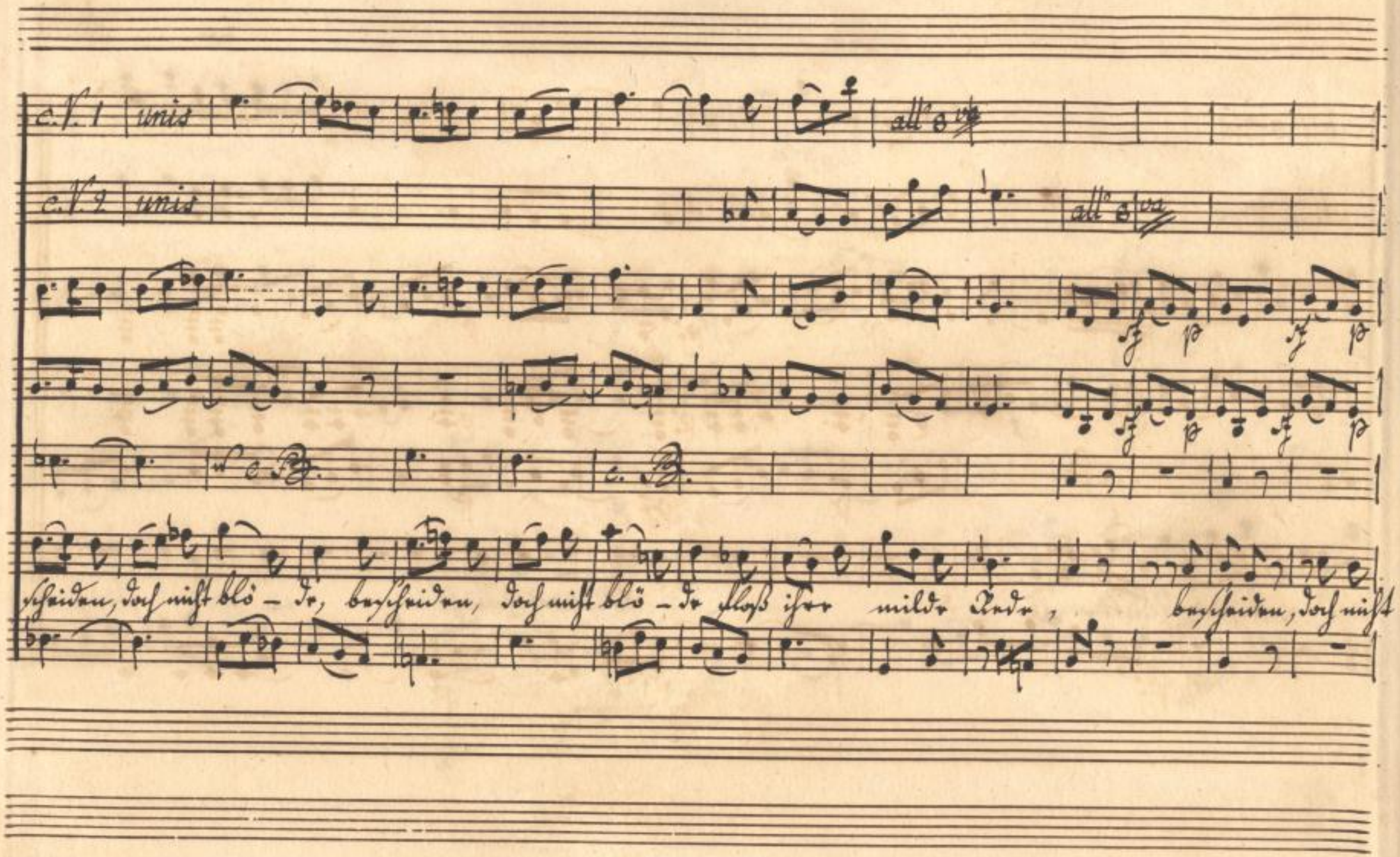

SLUB
Wir führen Wissen.
http://di... 878899325/60
Semperoper
Dresden
gefördert von der
Deutschen Forschungsgemeinschaft
DFG

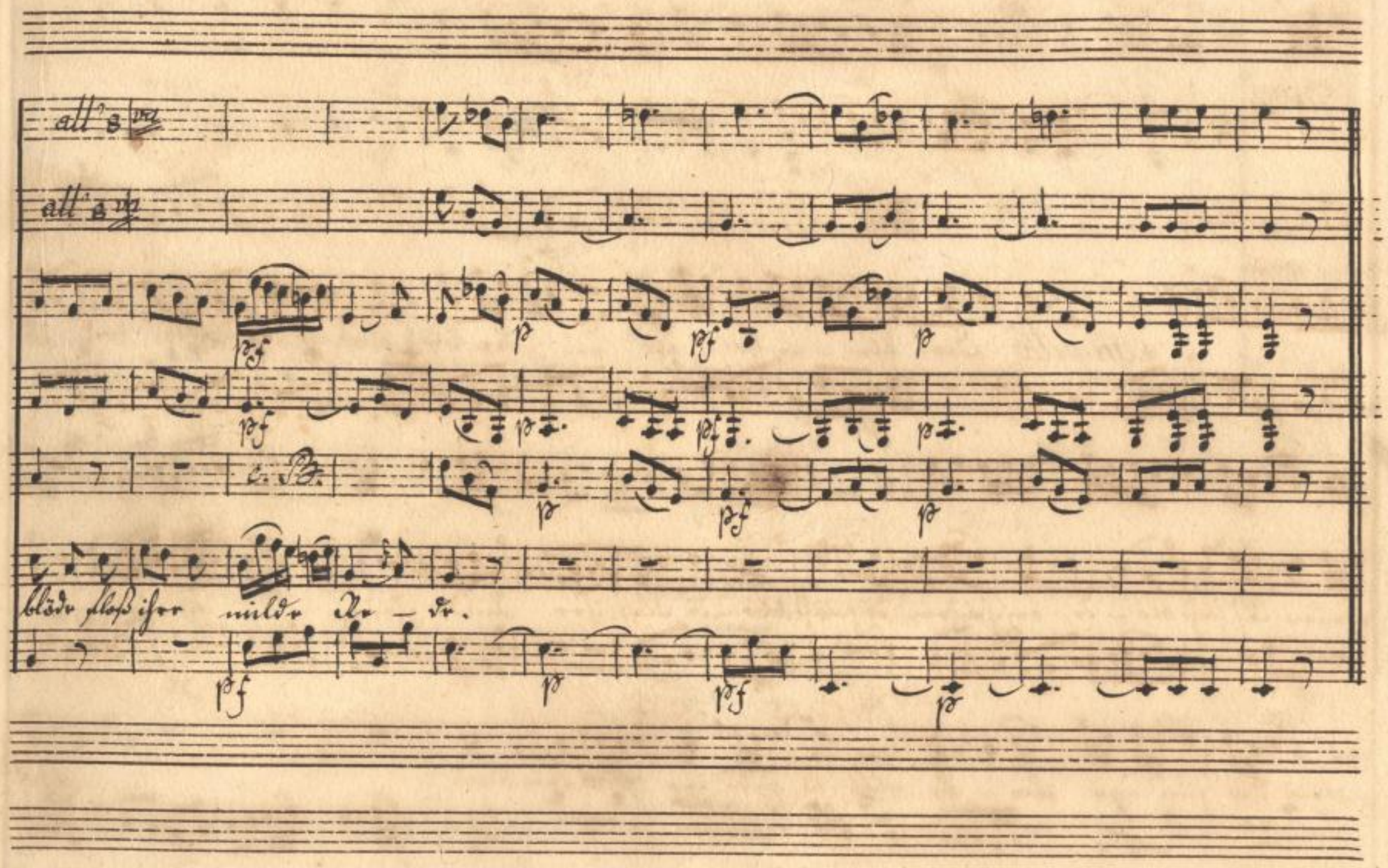

SLUB
Wir führen Wissen.
http://di... 78899325/61
Semperoper Dresden
gefördert von der Deutschen Forschungsgemeinschaft
DFG

No: 9.

3 mal

Violini

Viola

c. B.

Herr von Mädenau

Allegretto Der klei-ne Vo-gel in der Luft starb nie den Hungertod, und

Basso

c. B.

wenn der jun-ge Ra-be ruft, so giebt ihm Gott sein Brod. Und

SLUB Wir führen Wissen. http://di... Semperoper Dresden 878899325/62 gefördert von der Deutschen Forschungsgemeinschaft DFG

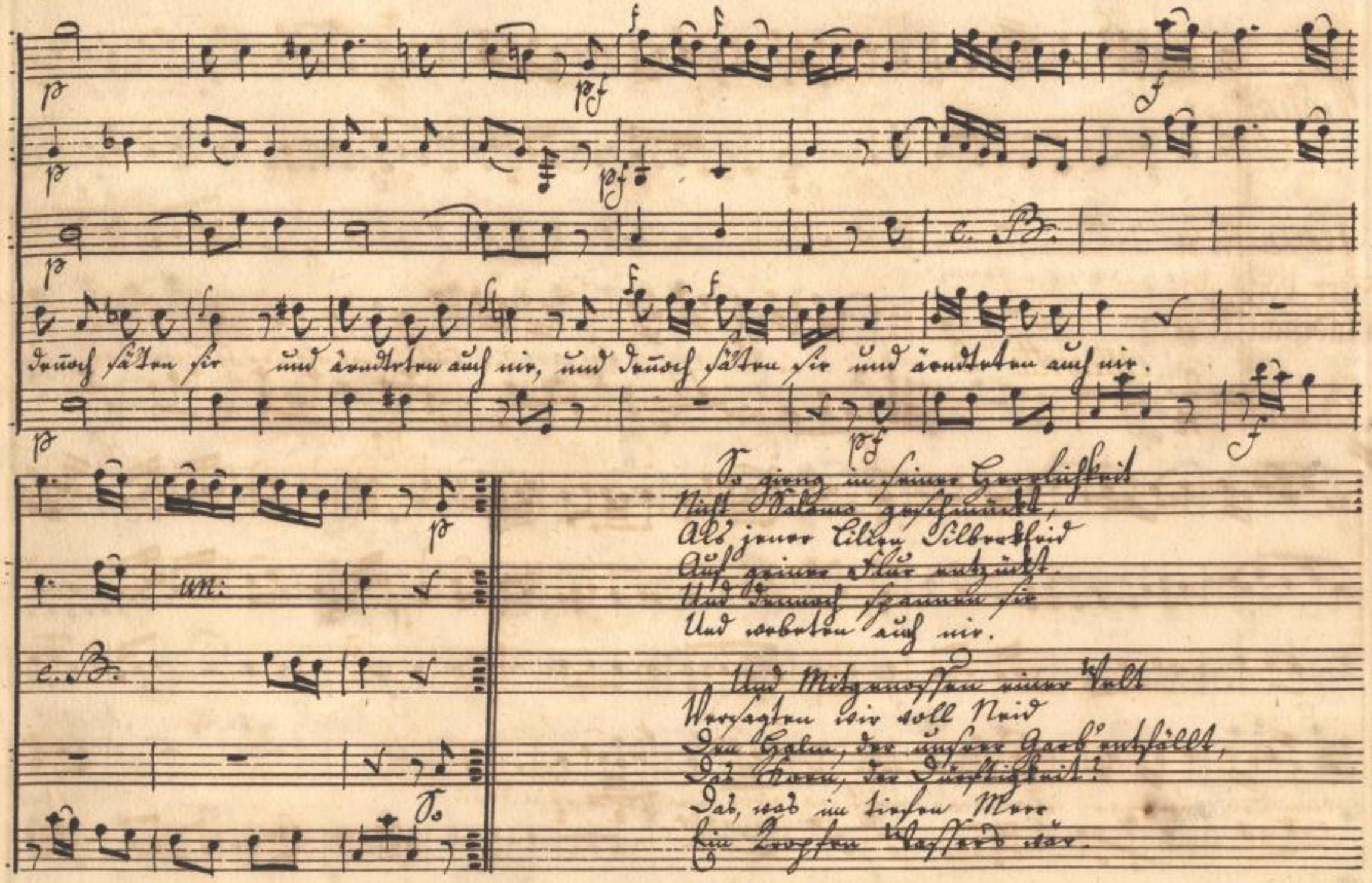

SLUB Wir führen Wissen.
http://di... Semperoper Dresden
gefördert von der Deutschen Forschungsgemeinschaft DFG

No: 10.

Violini

un:

Viola

c. B.

Krums

Risoluto

Basso

Ein ehrlich ausgebrannt Gesicht, ein ehrlich ausge-

Allegro

braunt Gesicht, mit einem Kreuzhieb ü – bern Backen.

Allegro

Und so ein

SLUB Wir führen Wissen. http://di... Semperoper Dresden 78899325/64 gefördert von der Deutschen Forschungsgemeinschaft DFG

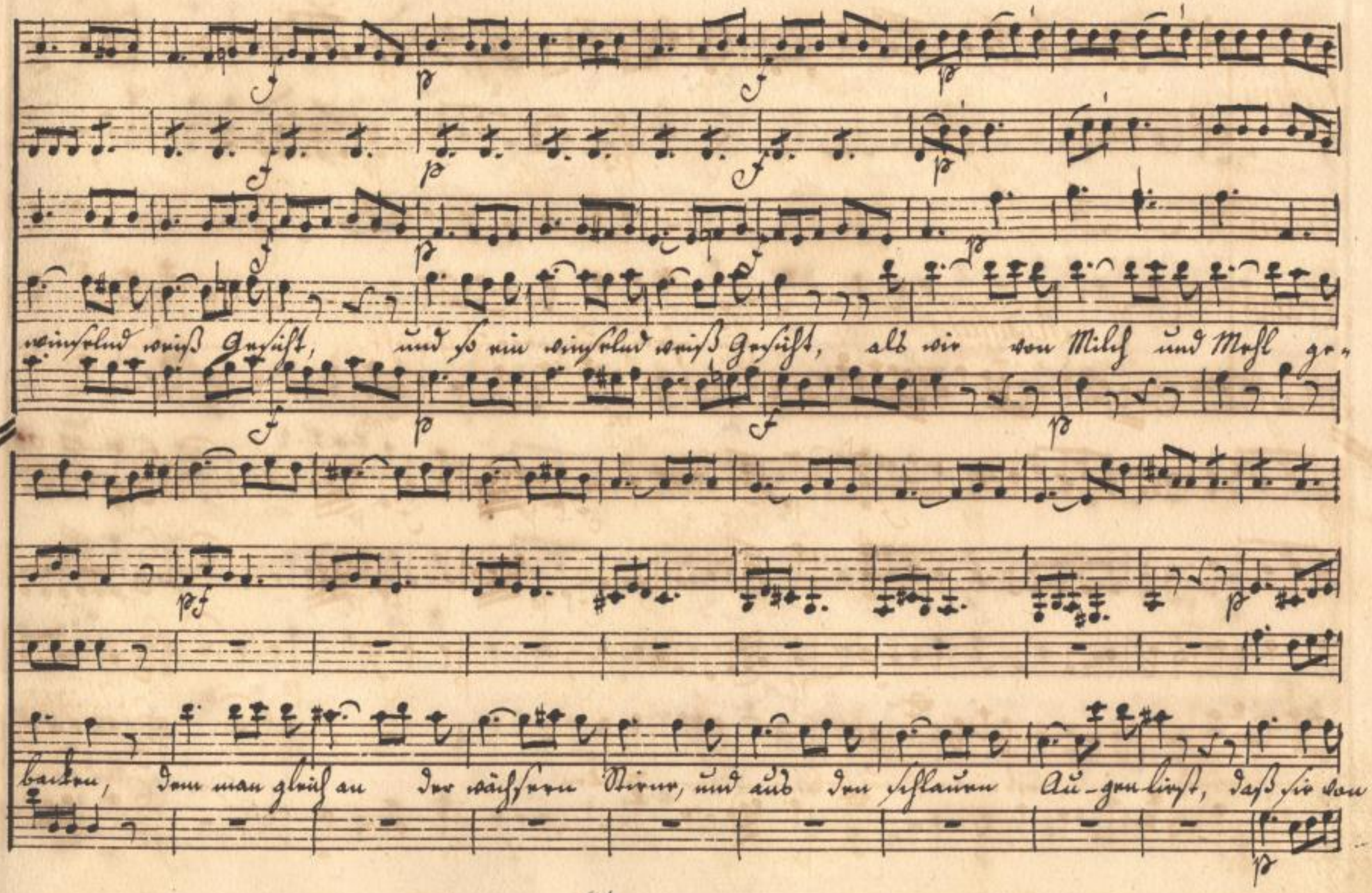

SLUB Wir führen Wissen. http://dl... Semperoper Dresden 378899325/65 gefördert von der Deutschen Forschungsgemeinschaft DFG

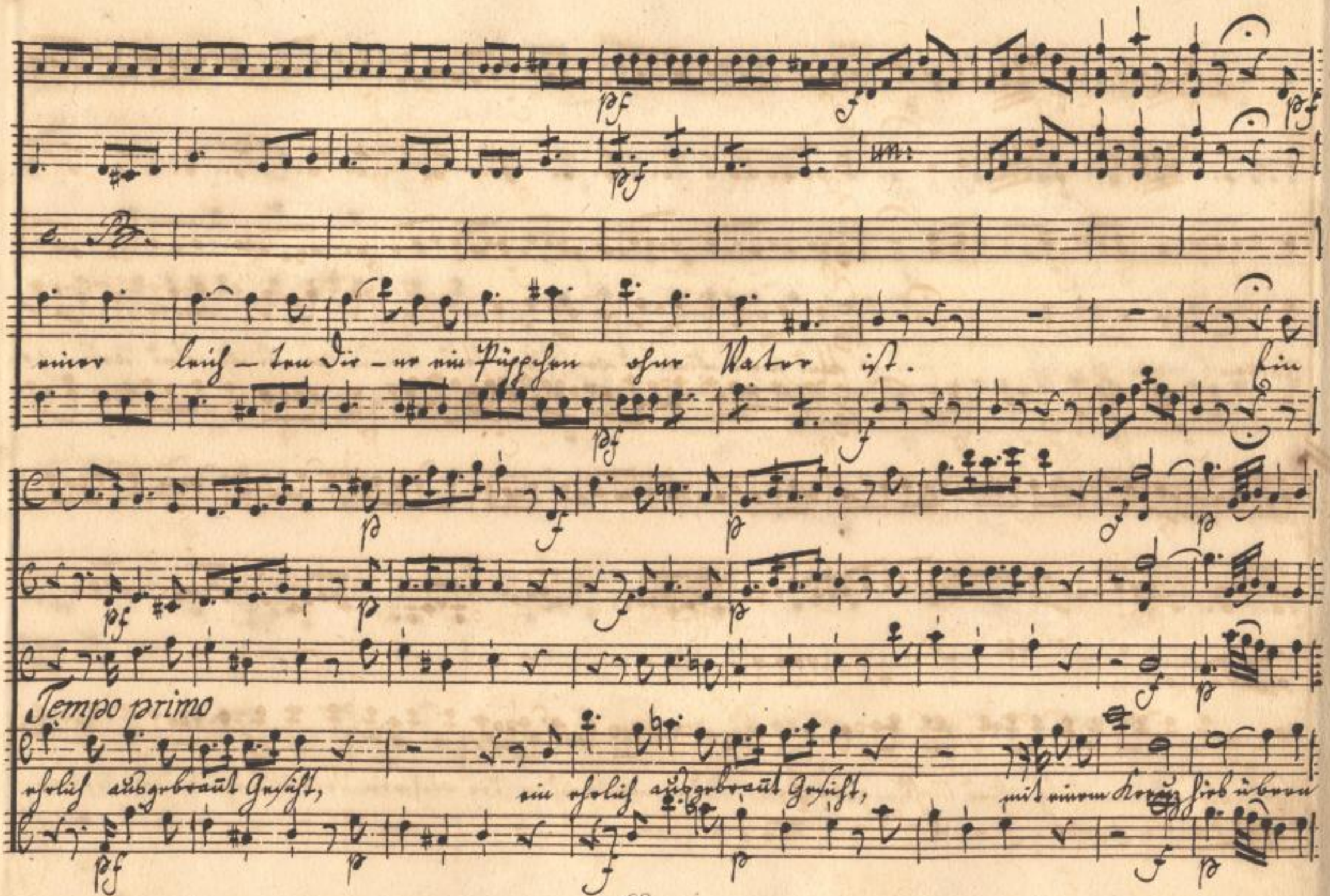

SLUB Wir führen Wissen.
http://di... 878899325/66
Semperoper Dresden
gefördert von der Deutschen Forschungsgemeinschaft DFG

Backen; Und so ein winselnd weiß Gesicht, und so ein winselnd weiß Ge-

sicht, als wie von Milch und Mehl gebacken; dem man gleich an der wächsern Stirne, und aus den schlauren

SLUB Wir führen Wissen. http://di... Semperoper Dresden 678899325/67 gefördert von der Deutschen Forschungsgemeinschaft DFG

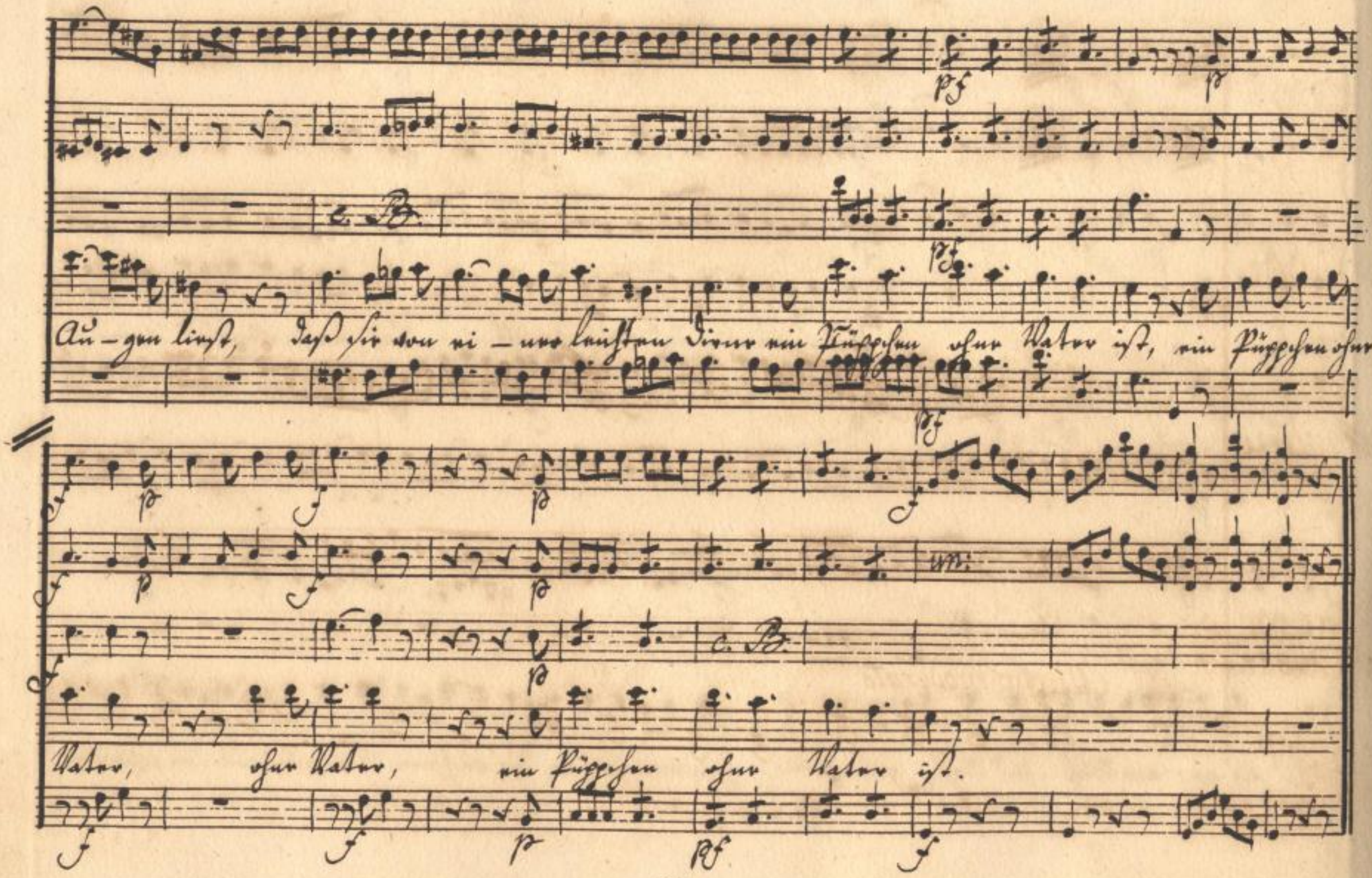

SLUB Wir führen Wissen.
http://di... 378899325/68
Semperoper Dresden
gefördert von der Deutschen Forschungsgemeinschaft DFG

No: 11.

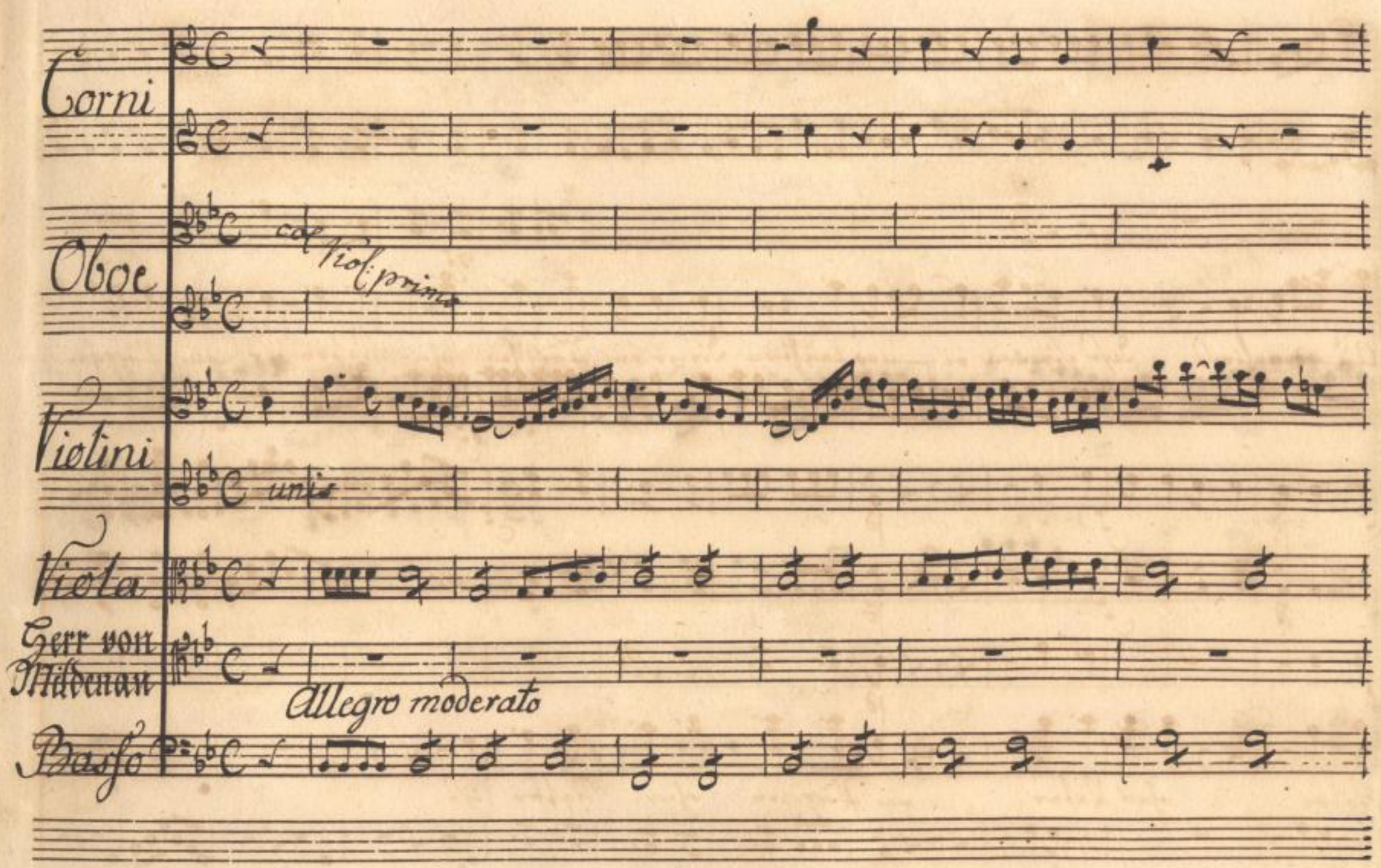

SLUB
Wir führen Wissen.
http://di... Semperoper Dresden
gefördert von der Deutschen Forschungsgemeinschaft DFG

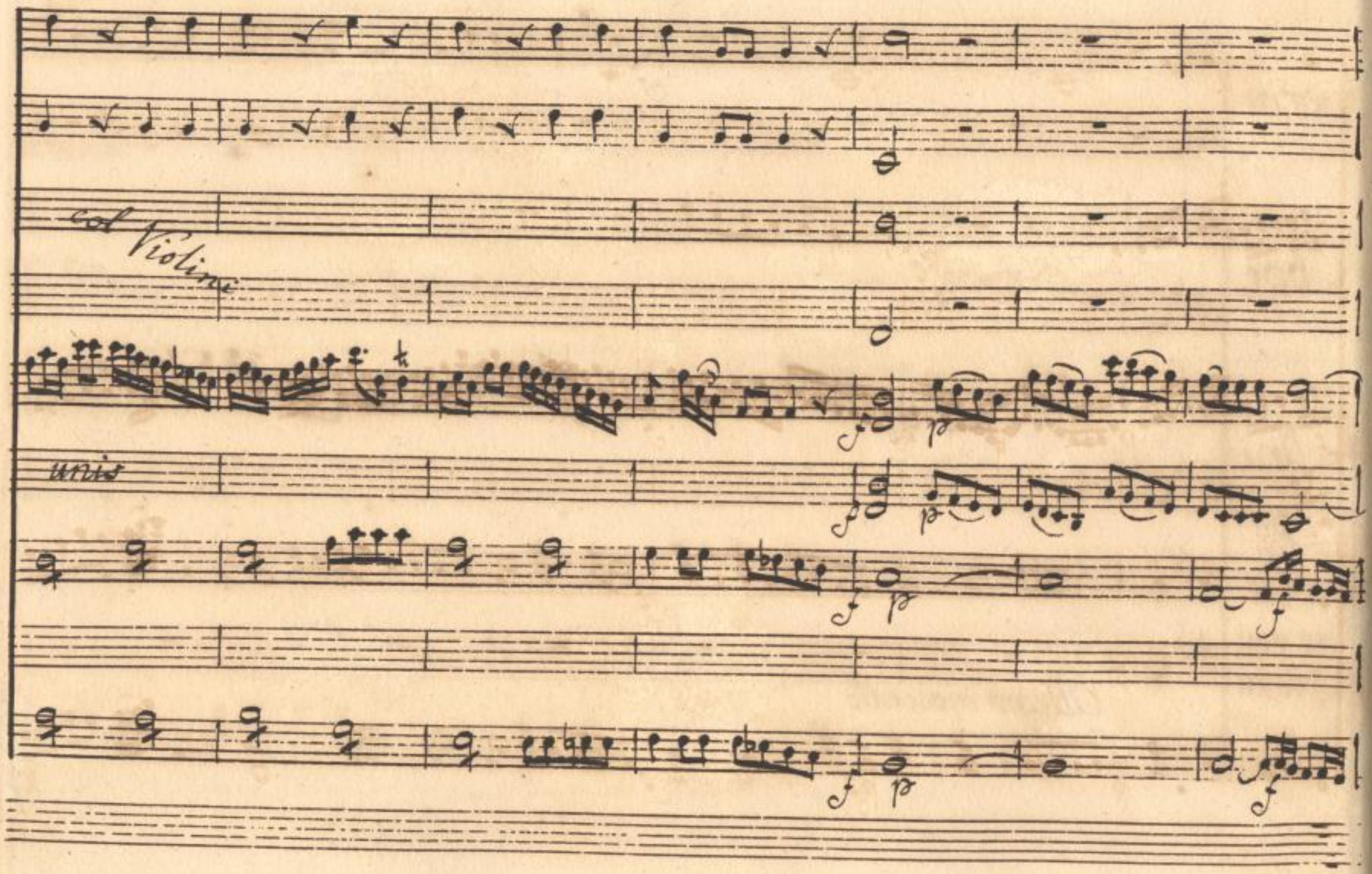

SLUB
Wir führen Wissen.
http://di... 878899325/70
Semperoper
Dresden
gefördert von der
Deutschen Forschungsgemeinschaft
DFG

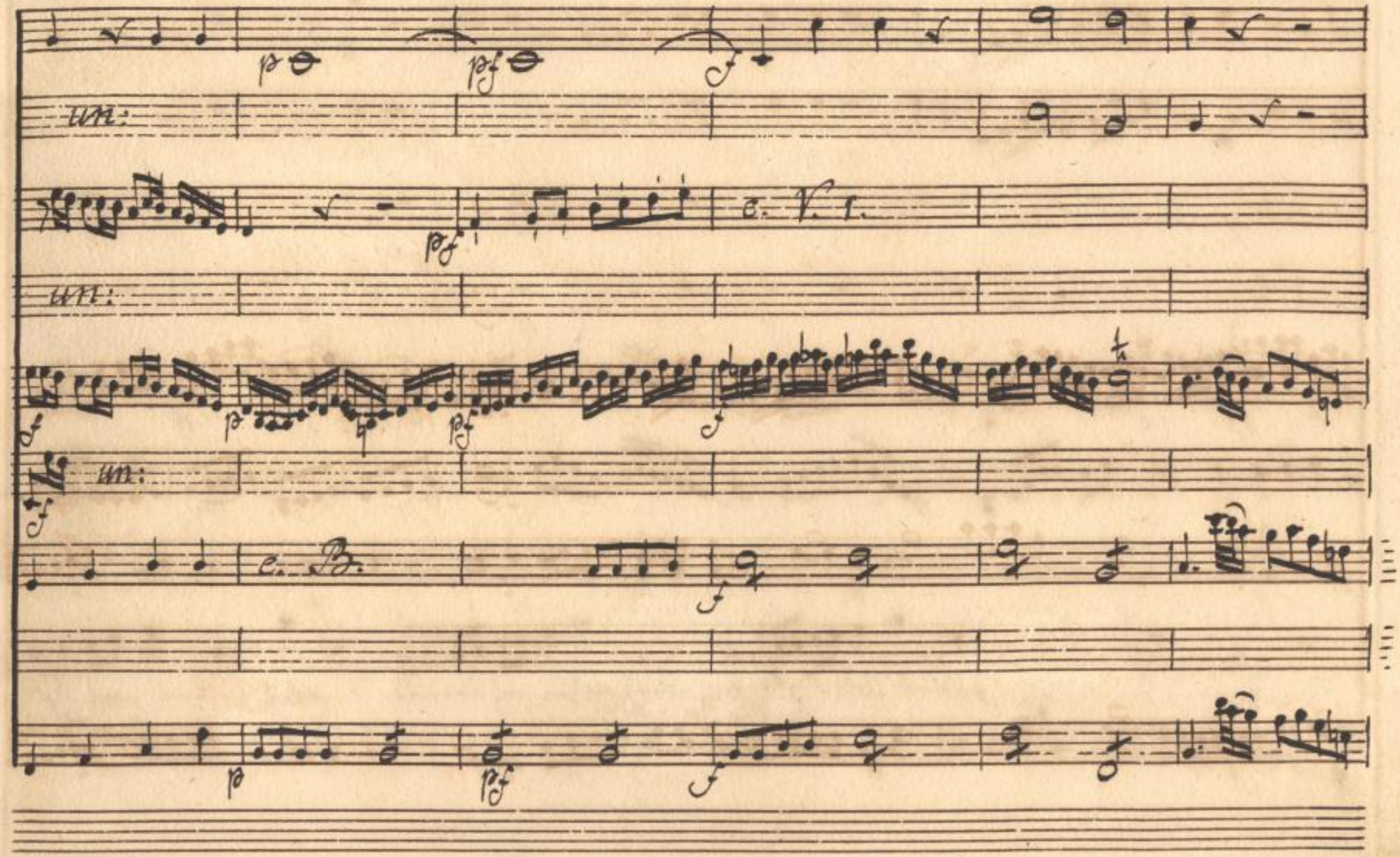

SLUB
Wir führen Wissen.
http://di... Semperoper Dresden
gefördert von der Deutschen Forschungsgemeinschaft
DFG

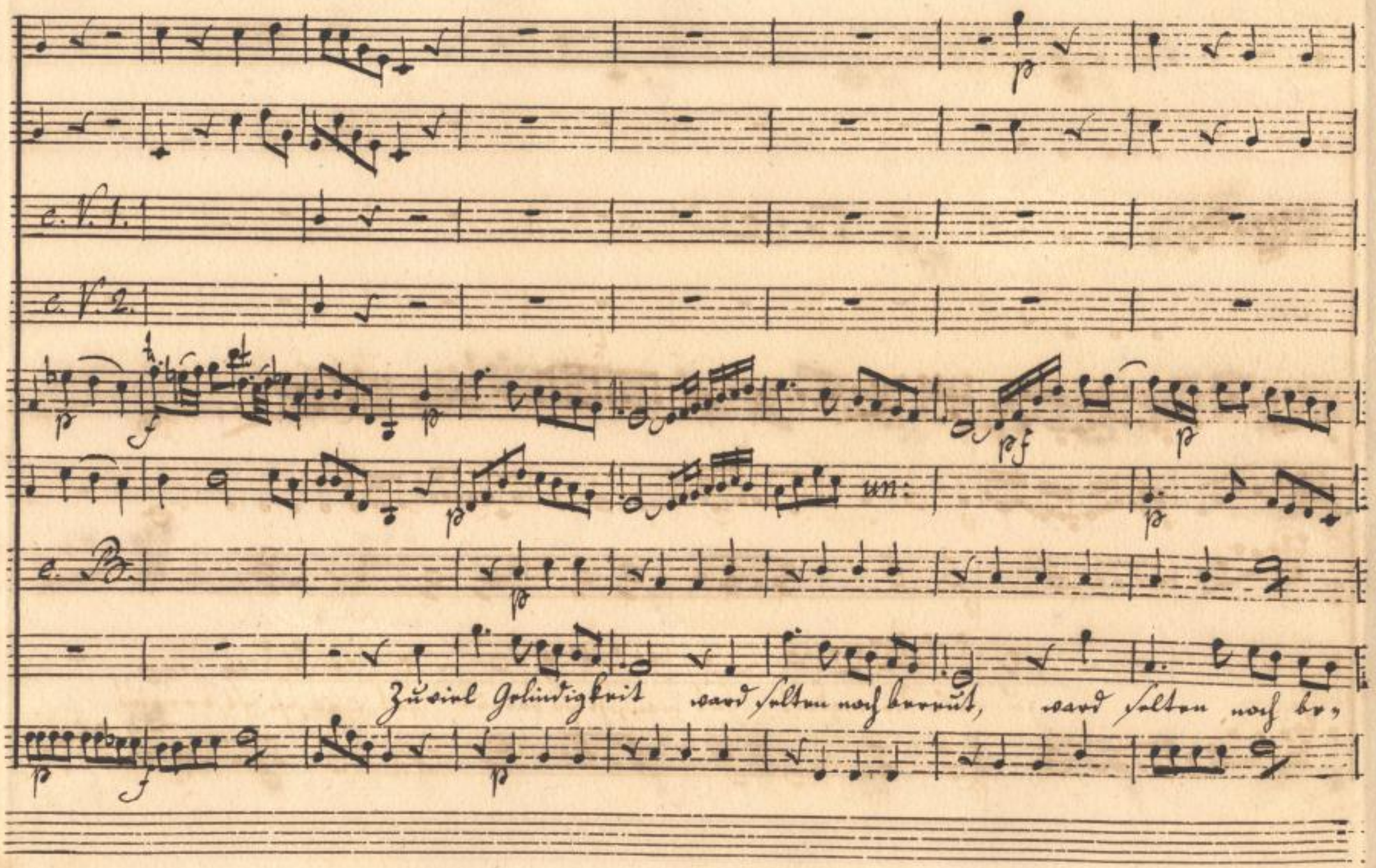

SLUB
Wir führen Wissen.
http://di... 878899325/72
Semperoper
Dresden
gefördert von der
Deutschen Forschungsgemeinschaft
DFG

un:

c. B.

reut; zu viele Strenigkeit hat man sehr oft bereut, hat man sehr oft bereut.

SLUB
Wir führen Wissen.
http://di... 878899325/73
Semperoper Dresden
gefördert von der Deutschen Forschungsgemeinschaft
DFG

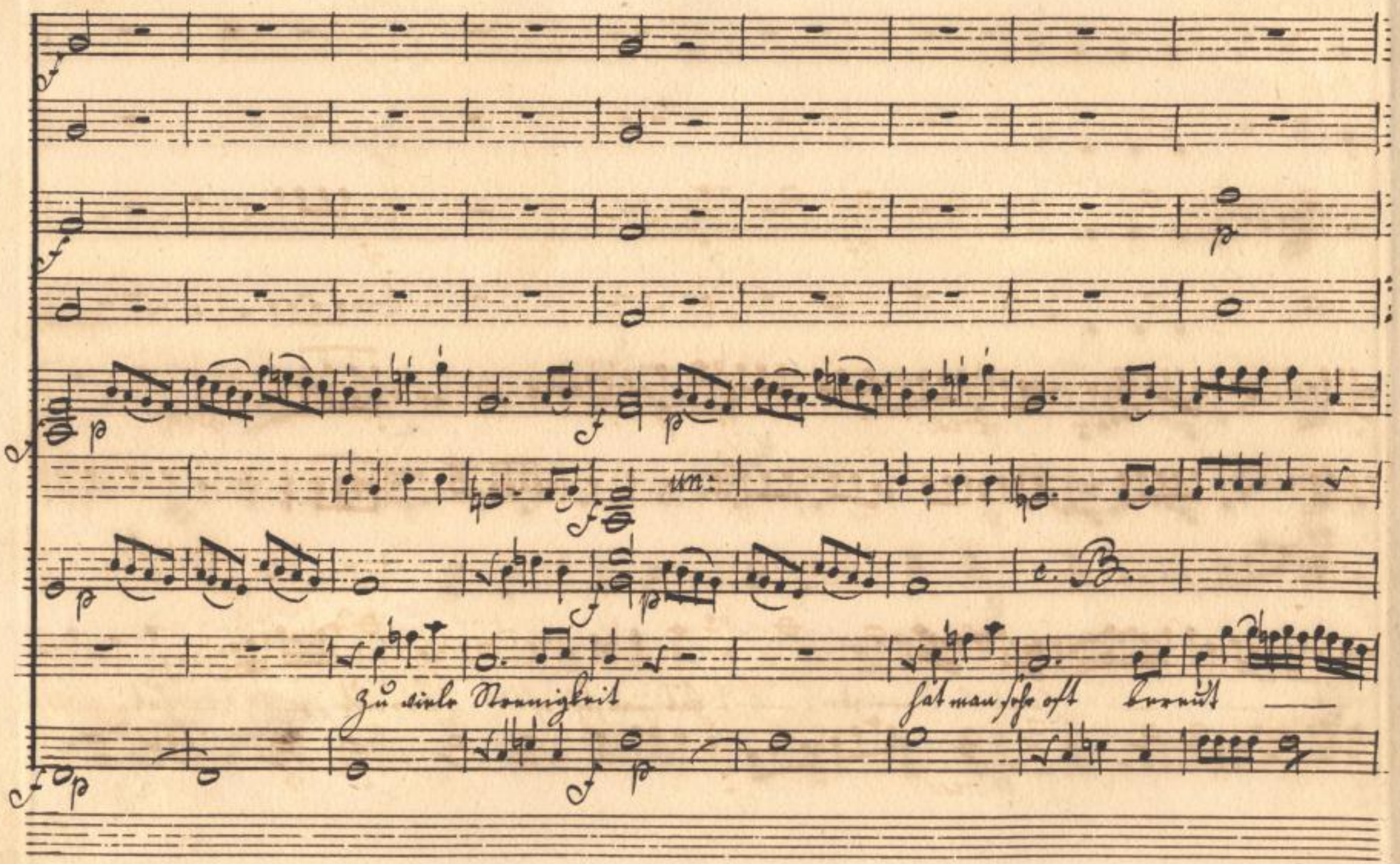

SLUB
Wir führen Wissen.
http://di... 878899325/74
Semperoper
Dresden
gefördert von der
Deutschen Forschungsgemeinschaft
DFG

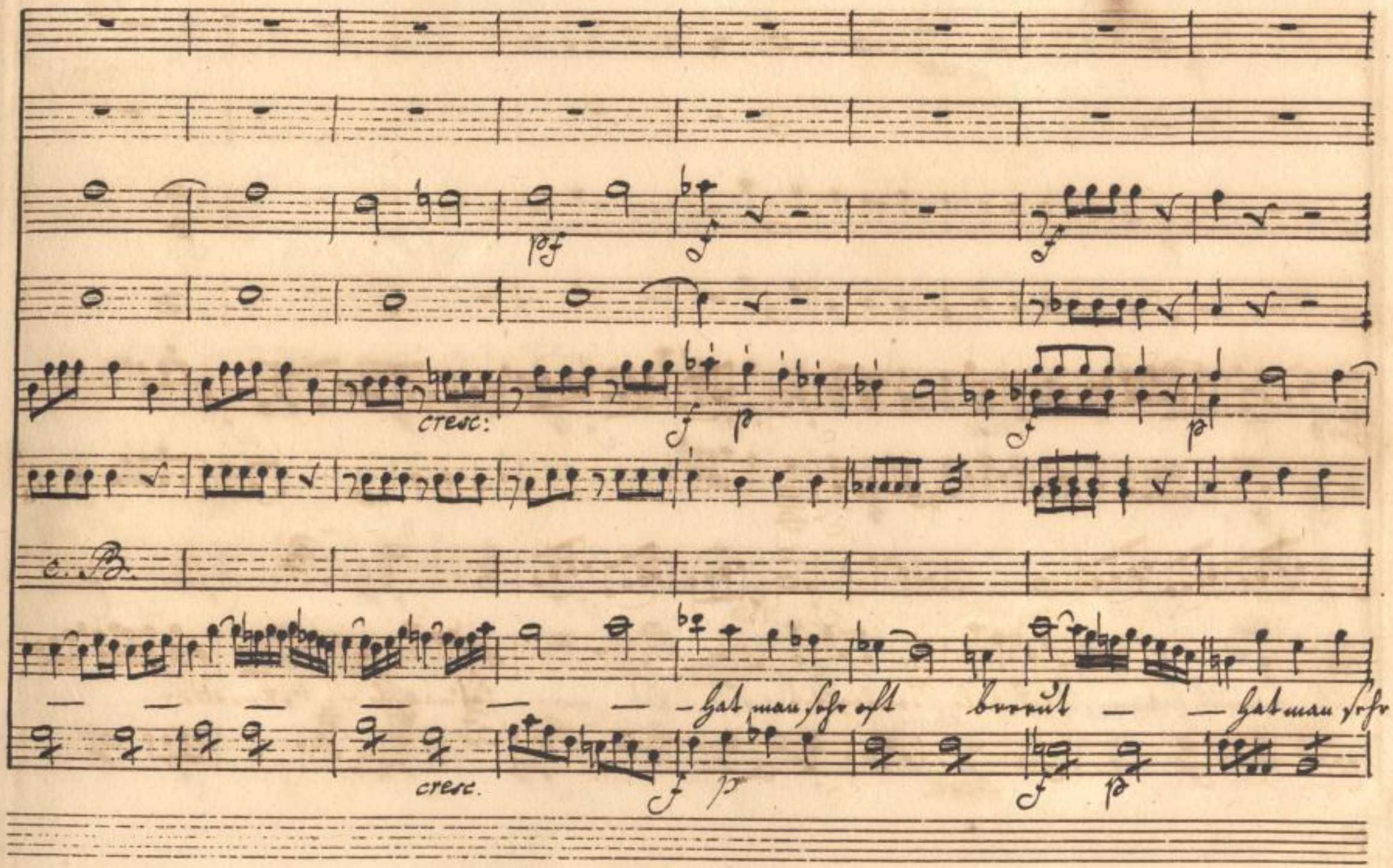

SLUB
Wir führen Wissen.
http://di... Semperoper Dresden
gefördert von der Deutschen Forschungsgemeinschaft DFG

p cresc

un:

p f p f

sf p cresc f p f p f p f

sf p un:

c. B.

f p f p f p f

oft bereut, hat man sehr oft sehr oft bereut, hat man sehr oft sehr oft be,

cresc. f p f p f p f

SLUB Wir führen Wissen. http://di... Semperoper Dresden 878899325/76 gefördert von der Deutschen Forschungsgemeinschaft DFG

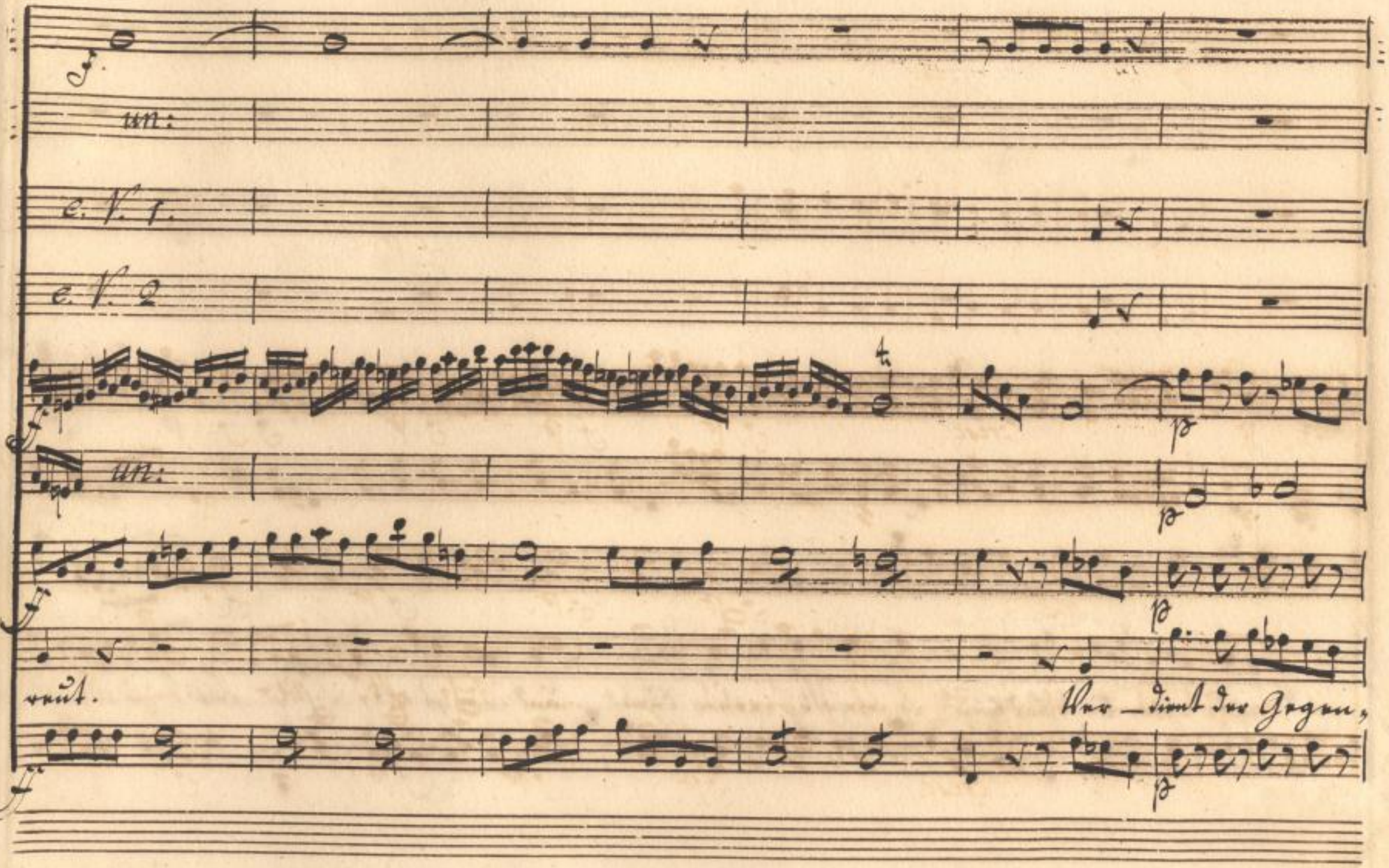

SLUB
Wir führen Wissen.
http://di... 78899325/77
Semperoper
Dresden
gefördert von der
Deutschen Forschungsgemeinschaft
DFG

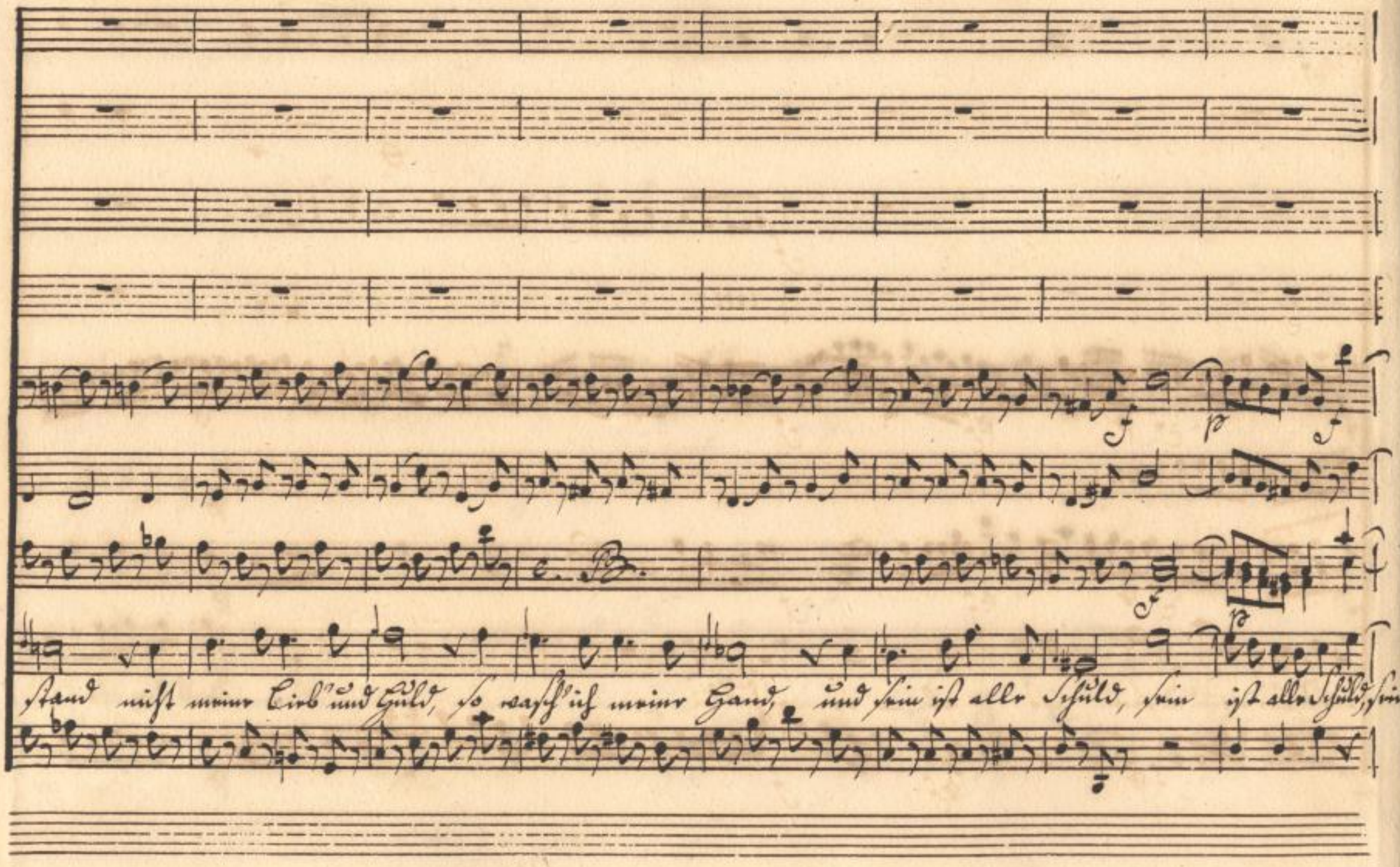

SLUB
Wir führen Wissen.
http://di... 78899325/78
Semperoper
Dresden
gefördert von der
Deutschen Forschungsgemeinschaft
DFG

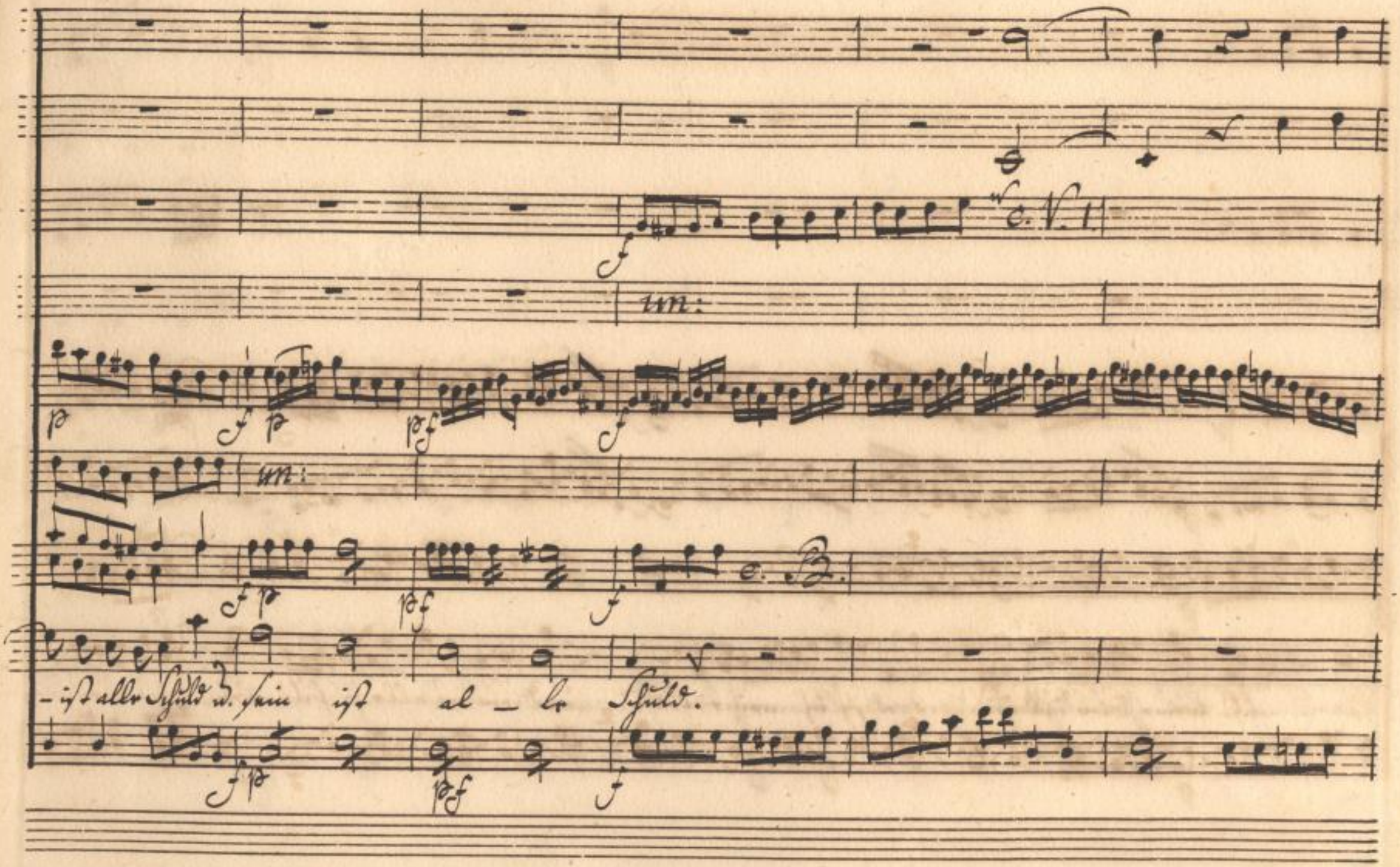

SLUB
Wir führen Wissen.
http://di... 78899325/79
Semperoper Dresden
gefördert von der Deutschen Forschungsgemeinschaft
DFG

un:

un:

un:

un:

un:

e. B.

Zu viel Gelindigkeit ward selten noch bereut, ward selten noch bereut.

SLUB
Wir führen Wissen.
http://di... 878899325/80
Semperoper Dresden
gefördert von der Deutschen Forschungsgemeinschaft DFG

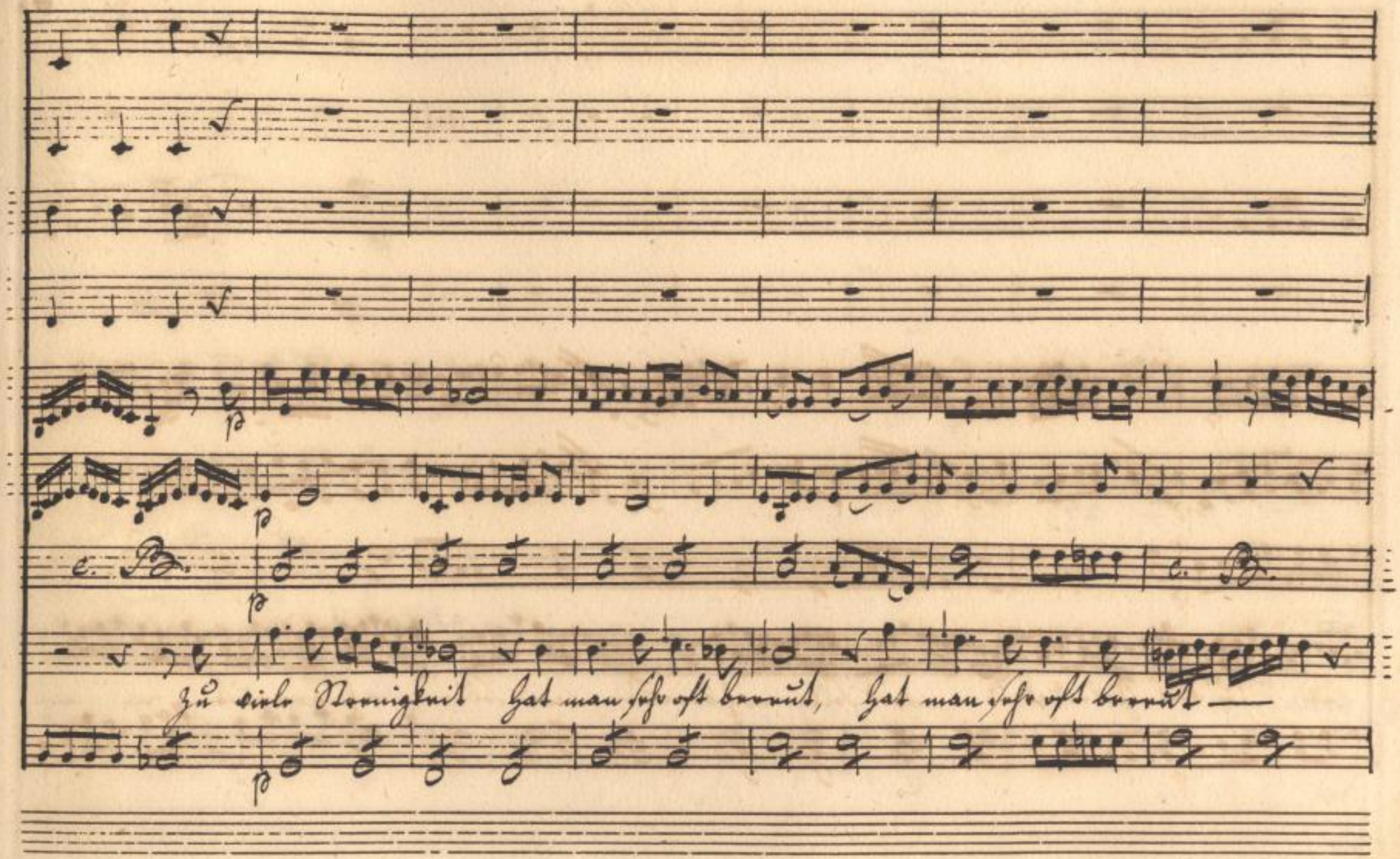

SLUB
Wir führen Wissen.
http://di... 78899325/81
Semperoper
Dresden
gefördert von der
Deutschen Forschungsgemeinschaft
DFG

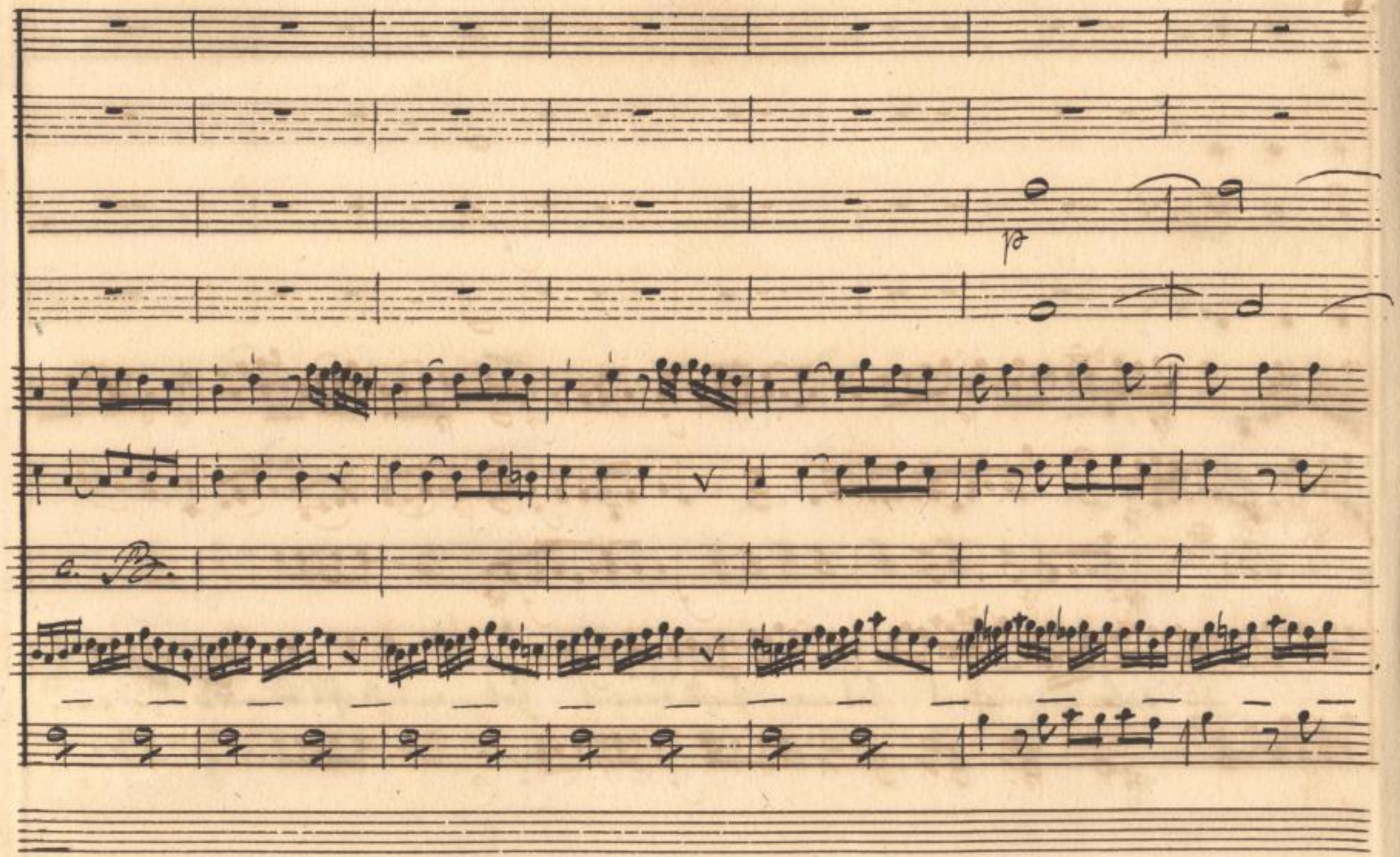

SLUB
Wir führen Wissen.
http://di... 78899325/82
Semperoper
Dresden
gefördert von der
Deutschen Forschungsgemeinschaft
DFG

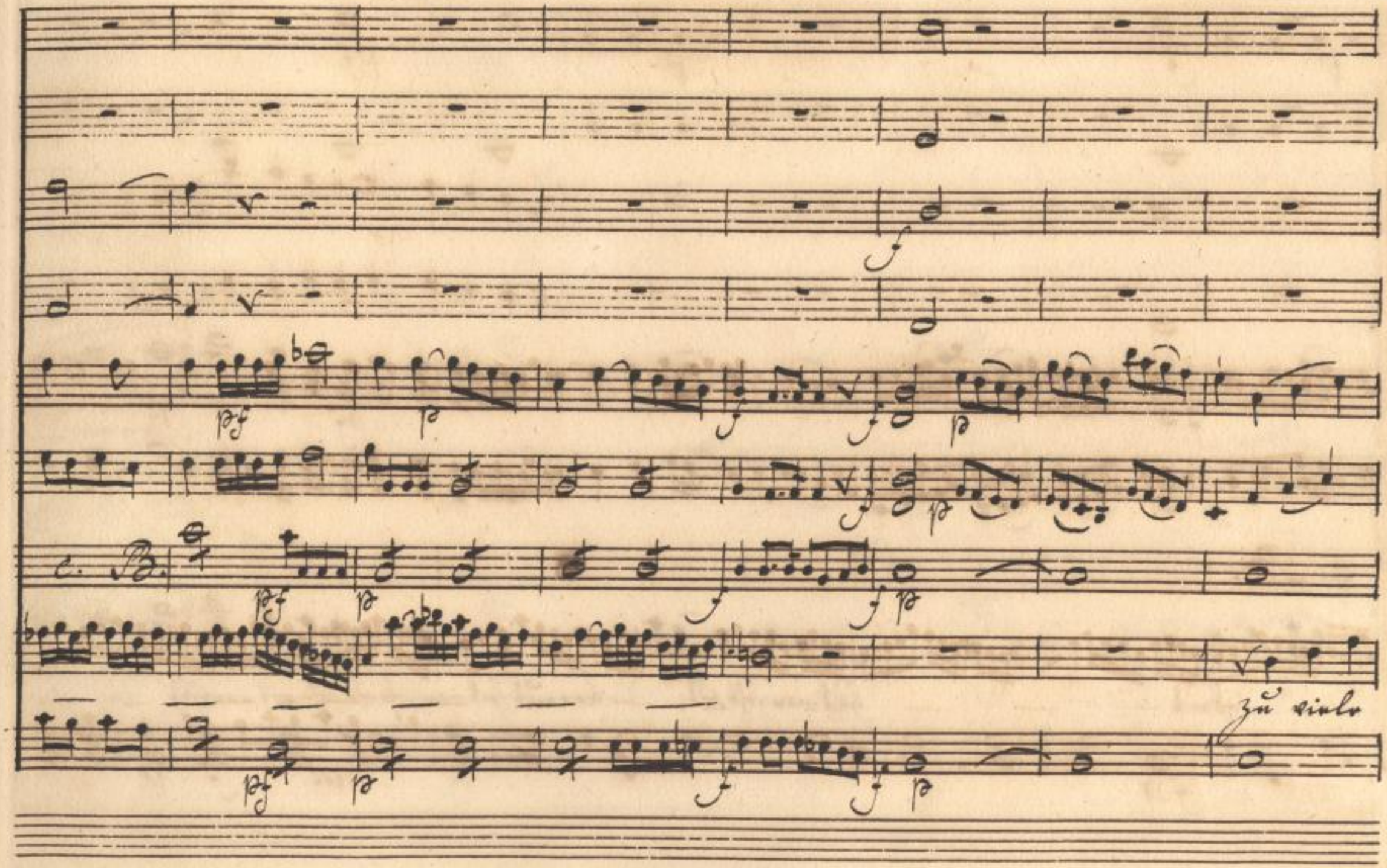

SLUB
Wir führen Wissen.
http://di... 78899325/83
Semperoper
Dresden
gefördert von der
Deutschen Forschungsgemeinschaft
DFG

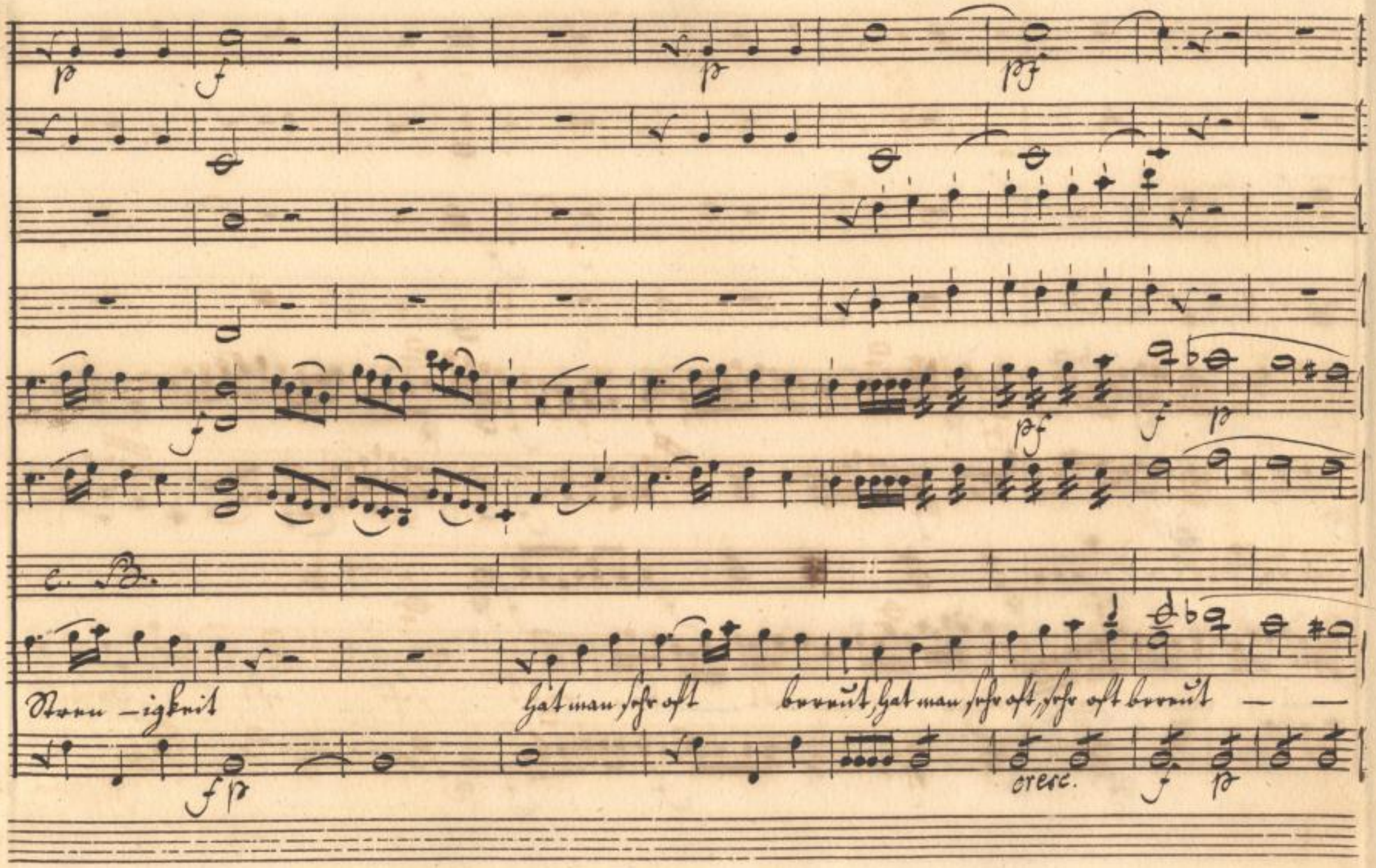

SLUB
Wir führen Wissen.
http://di... 878899325/84
Semperoper
Dresden
gefördert von der
Deutschen Forschungsgemeinschaft
DFG

p pf f

p f

pf f

pf f

e. B.

— sehr oft be, reut, sehr oft be. reut, sehr oft be.

pf f

SLUB Wir führen Wissen. http://di... Semperoper Dresden 78899325/85 gefördert von der Deutschen Forschungsgemeinschaft DFG

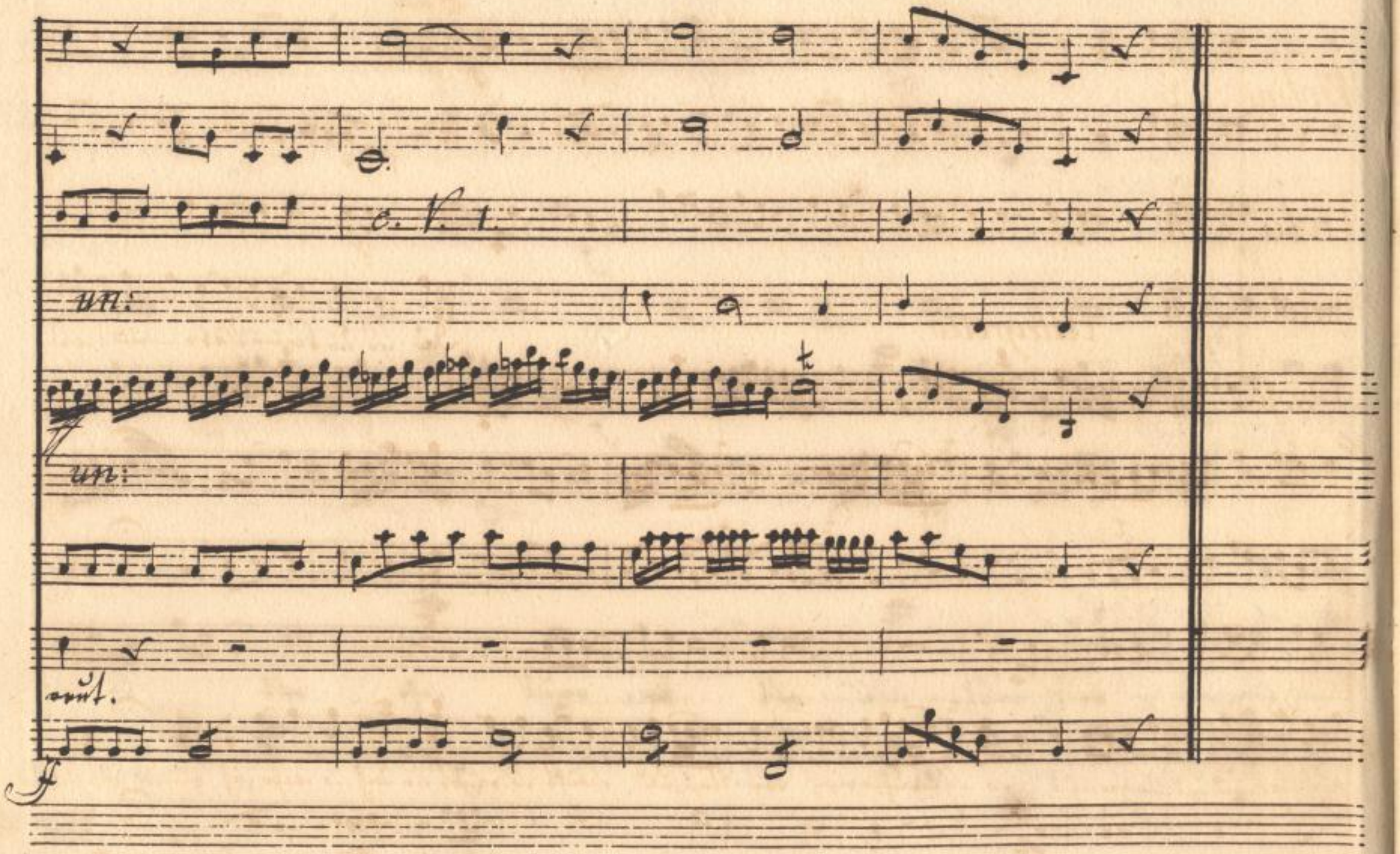

SLUB
Wir führen Wissen.
http://di... 78899325/86
Semperoper
Dresden
gefördert von der
Deutschen Forschungsgemeinschaft
DFG

No: 12.

3 mal

Violini

Viola

Henriette

Allegretto

Das ist die kleine Thäte – rin; was

Basso

auch ihr Mund und Angesicht so schmeichlerisch von Unschuld spricht, so raubt sie doch, so wahr ich bin! (Si parla)

3 mal

SLUB Wir führen Wissen. http://dl... Semperoper Dresden 78899325/87 gefördert von der Deutschen Forschungsgemeinschaft DFG

No: 13.

Violini con Sordini

Viola

Un poco lento

Emilie

Wir leben itzt – ach! lieber Gott! ich weiß selbst nicht, wovon. Wir nähen, wir flicken, wir

Basso

c. B.

spinnen, wir stricken, wir zeichnen uns Lohn, und davon kaufen wir Brod, und davon kaufen wir Brod. Wir

SLUB Wir führen Wissen. http://di... Semperoper Dresden 878899325/88 gefördert von der Deutschen Forschungsgemeinschaft DFG

nähen, wir flicken, wir spinnen, wir stricken, wir zeichnen umb Lohn, wir zeichnen, wir zeichnen umb Lohn. Wir

leben itzt – ach, lieber Gott! ich weiß selbst nicht, wovon, ich weiß selbst nicht wovon.

SLUB
Wir führen Wissen.
http://di... 78899325/89
Semperoper Dresden
gefördert von der Deutschen Forschungsgemeinschaft
DFG

No: 14

Corni

Flauti

col Violini

Violini

un:

Viola

c. B.

Fr: von Cirkenfeld

Allegro.

Basso

Dir

SLUB
Wir führen Wissen.
http://di... 78899325/90
Semperoper Dresden
gefördert von der Deutschen Forschungsgemeinschaft DFG

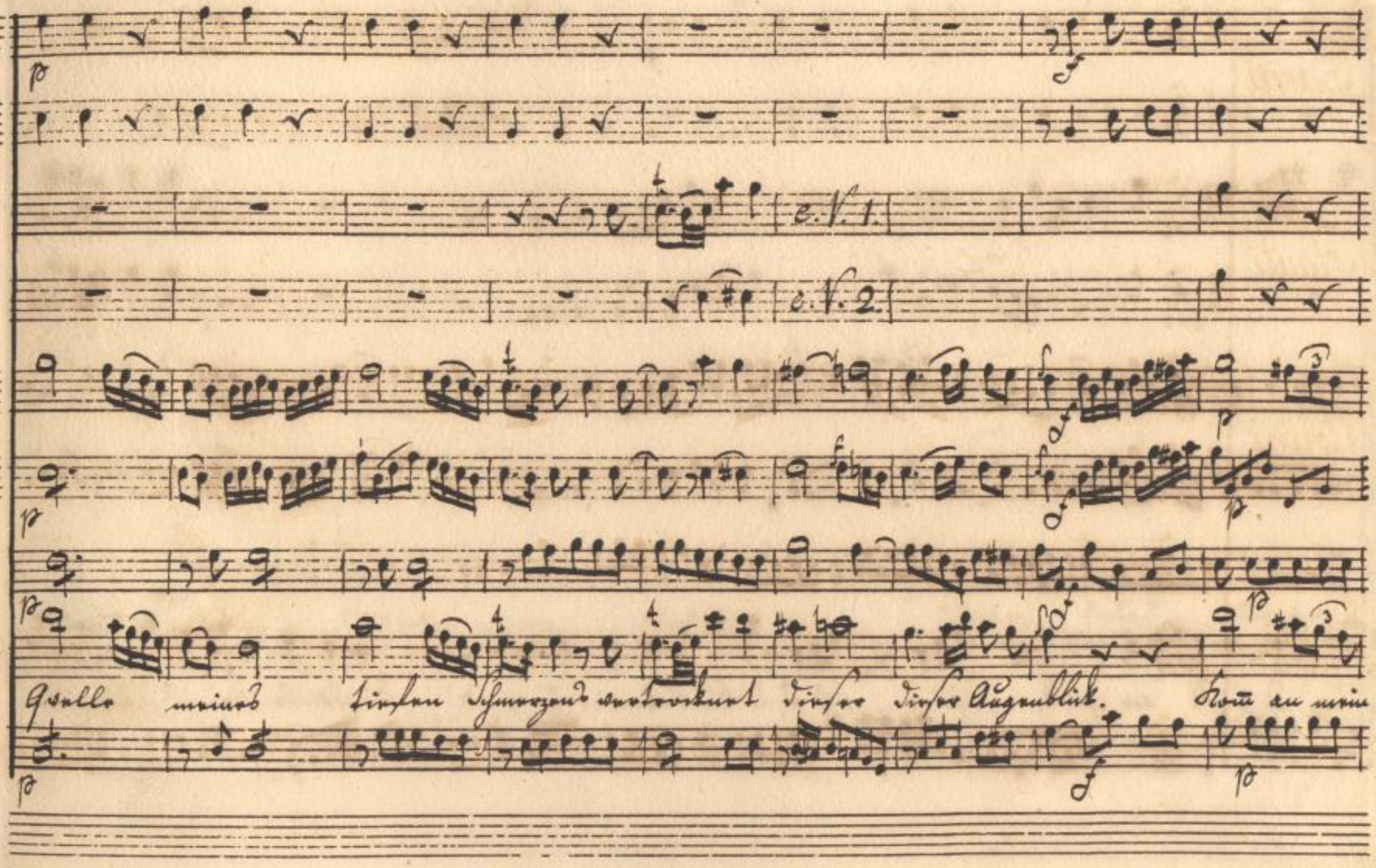

SLUB Wir führen Wissen.
http://dl... Semperoper Dresden
gefördert von der Deutschen Forschungsgemeinschaft DFG

un:

c. B.

Herz, es hüpft vor Glück; fühl' es, fühl' es, du Klerblatt meines Herzens! Die Quelle meines tie-fen

SLUB Wir führen Wissen. http://di... Semperoper Dresden 878899325/92 gefördert von der Deutschen Forschungsgemeinschaft DFG

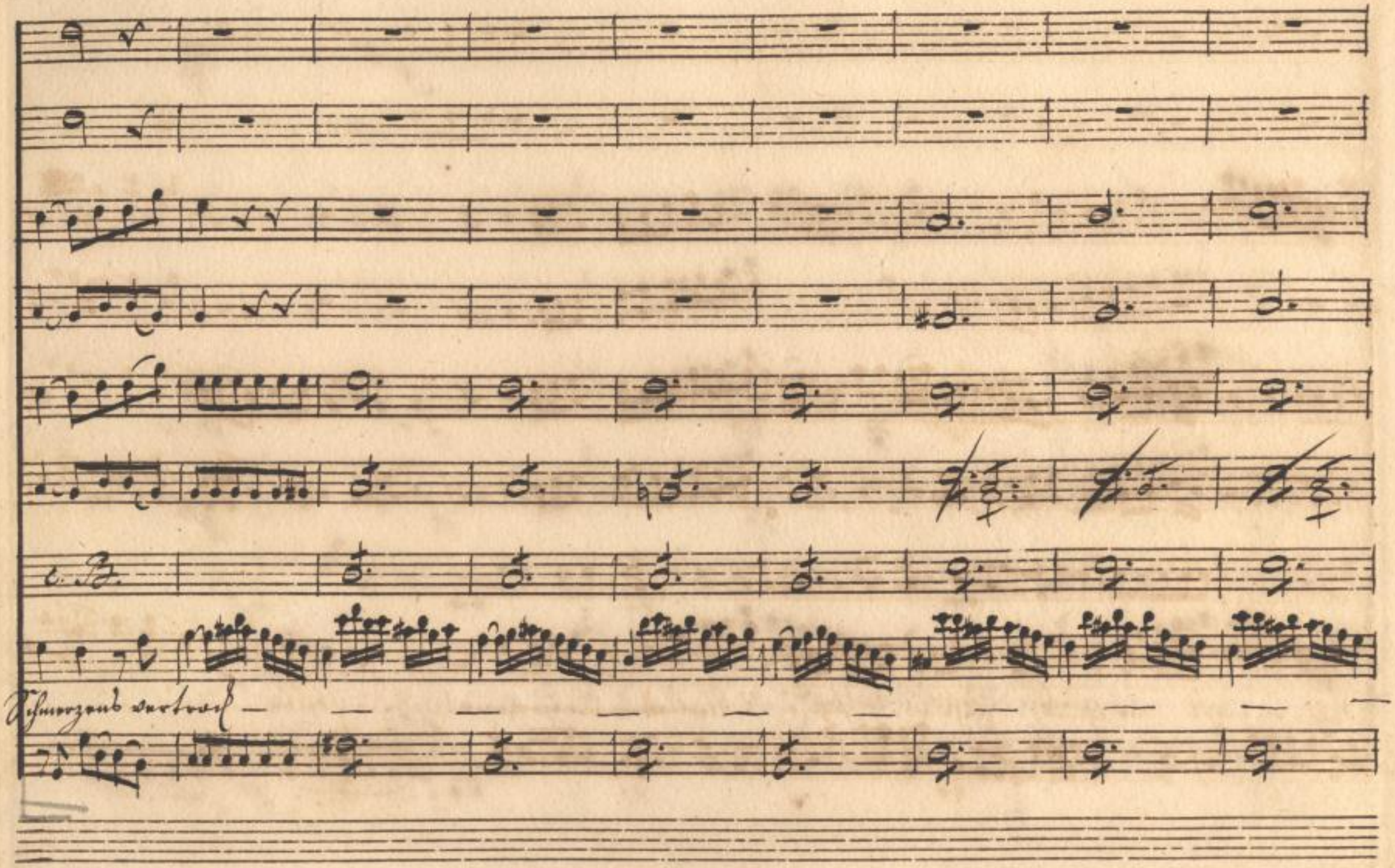

SLUB
Wir führen Wissen.
http://di... Semperoper Dresden
gefördert von der Deutschen Forschungsgemeinschaft DFG

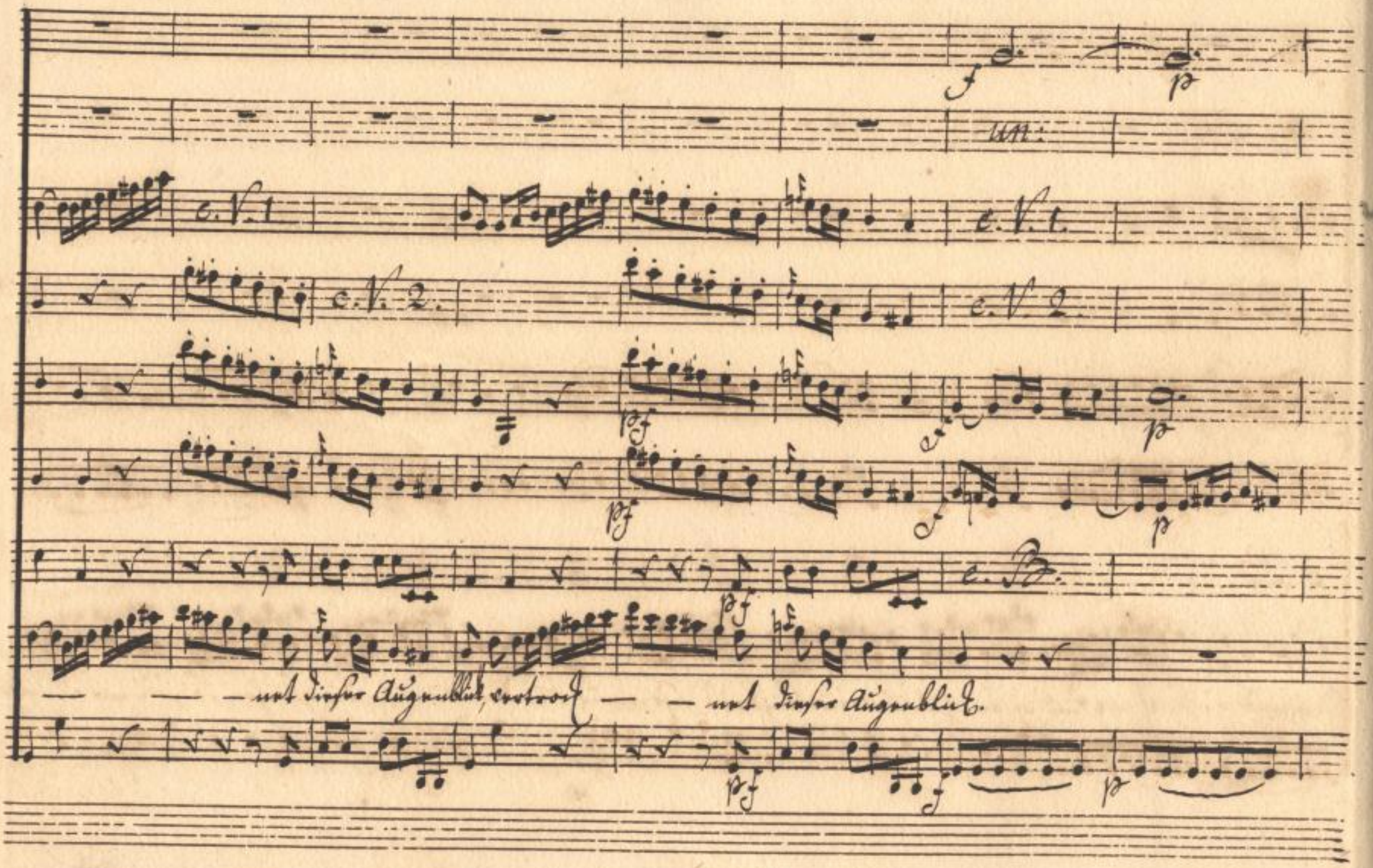

SLUB
Wir führen Wissen.
http://di... 878899325/94
Semperoper
Dresden
gefördert von der
Deutschen Forschungsgemeinschaft
DFG

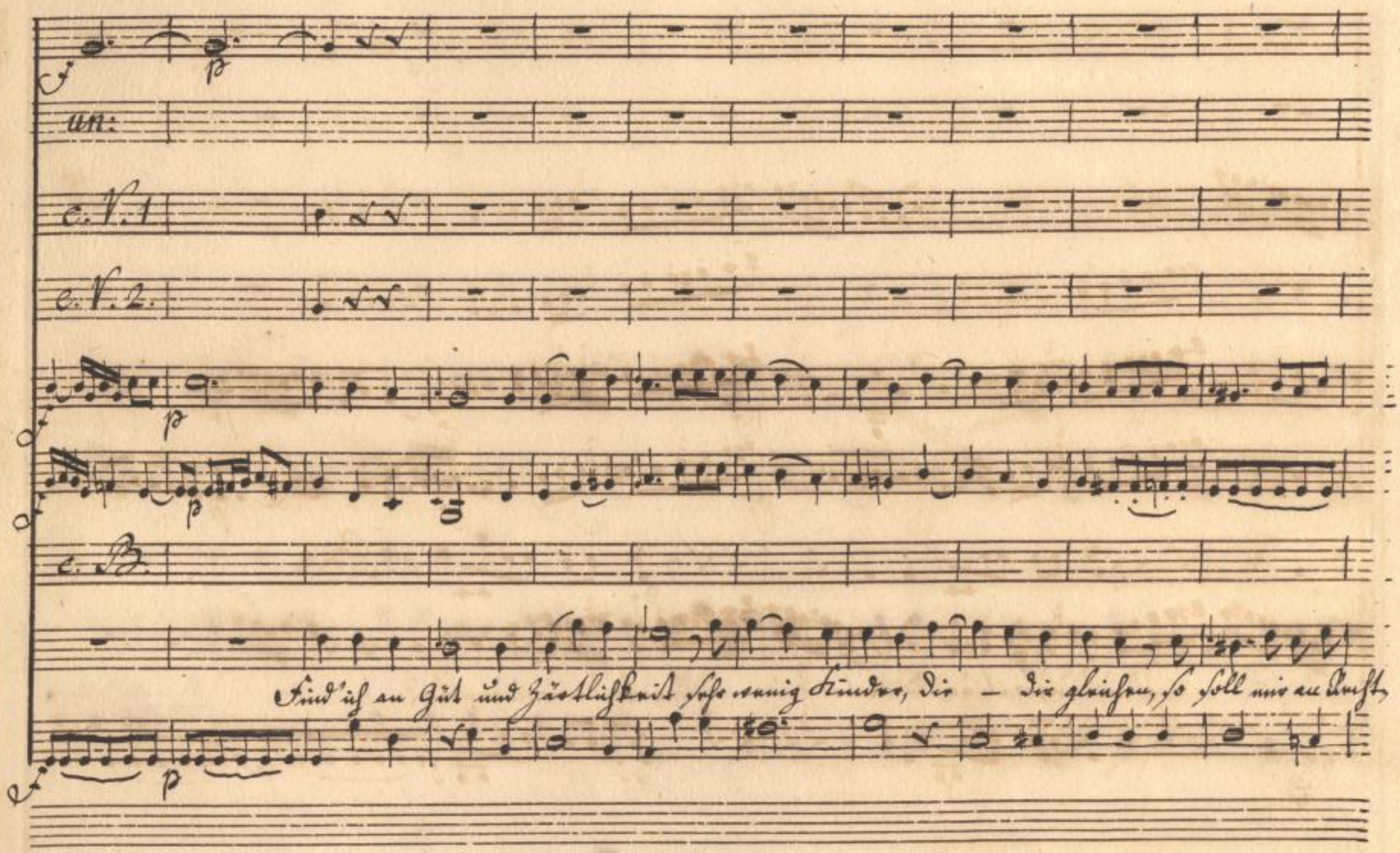

SLUB
Wir führen Wissen.
http://di... Semperoper Dresden
gefördert von der Deutschen Forschungsgemeinschaft DFG

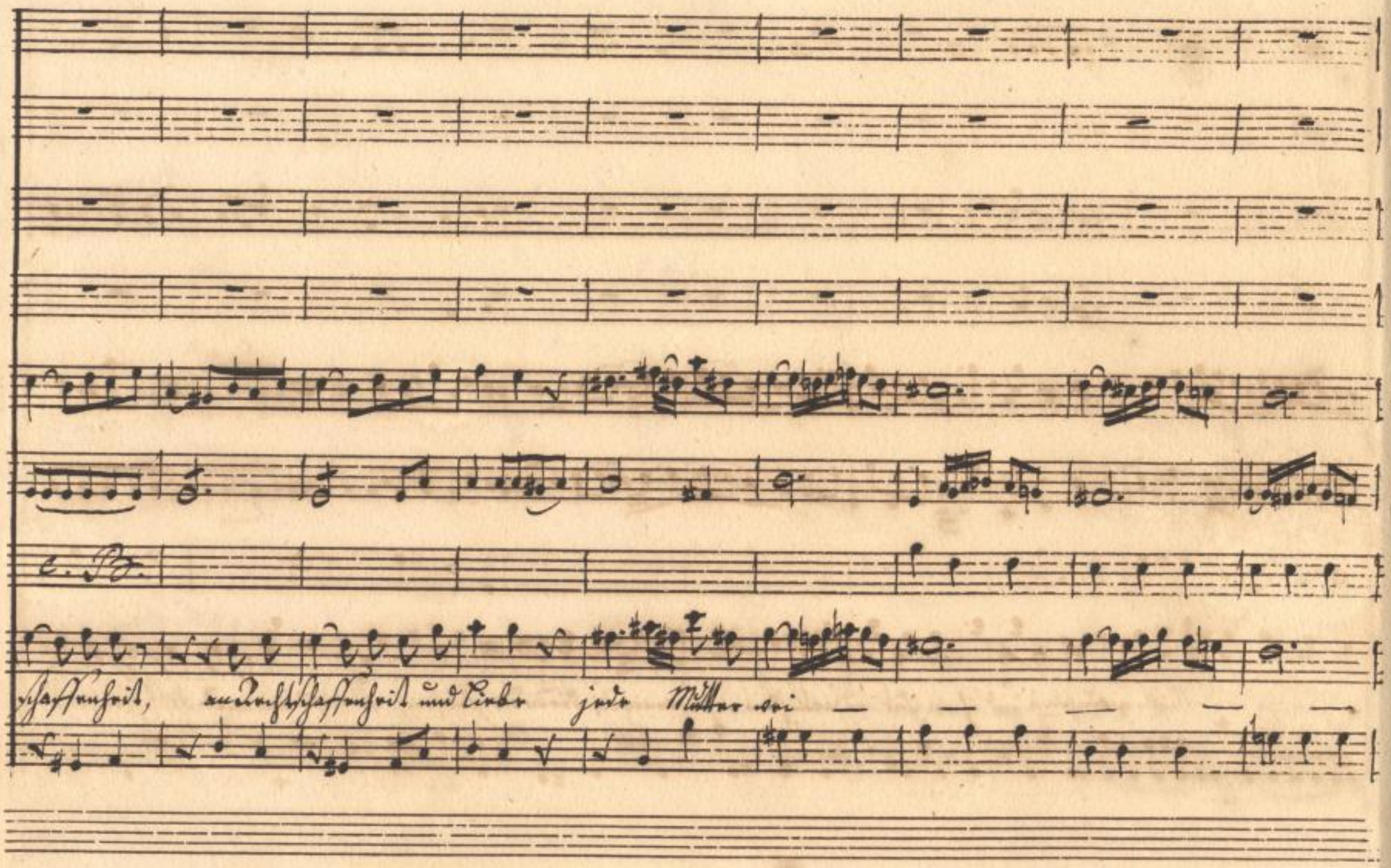

SLUB
Wir führen Wissen.
http://di... Semperoper Dresden
gefördert von der Deutschen Forschungsgemeinschaft DFG

p

un:

c. V. 1.

c. V. 2

c. B.

– chen, je – de Mutter weichen. Find' ich an Güt und Zärtlichkeit sehr wenig Kinder die dir gleichen, so soll mir an Rechtschaffenheit,

SLUB
Wir führen Wissen.
http://di... 878899325/97
Semperoper
Dresden
gefördert von der
Deutschen Forschungsgemeinschaft
DFG

an Rechtschaffenheit und Liebe, und Liebe je - de Mutter wei - chen.

e. V. 1.

e. V. 2.

SLUB
Wir führen Wissen.
http://dl...slub-dresden.de/id878899325/99
Semperoper
Dresden
gefördert von der
Deutschen Forschungsgemeinschaft
DFG

No: 15.

Corni in Es

Oboe

Violini

Viola

Divert:

Basso

p

un:

c. V. 1.

c. V. 2.

c. B.

(v. Mildenau)

Allegretto

Wohl mir! welch eine Ser – ligkeit schafft ein em –

p

SLUB Wir führen Wissen. http://di... Semperoper Dresden 78899325/100 gefördert von der Deutschen Forschungsgemeinschaft DFG

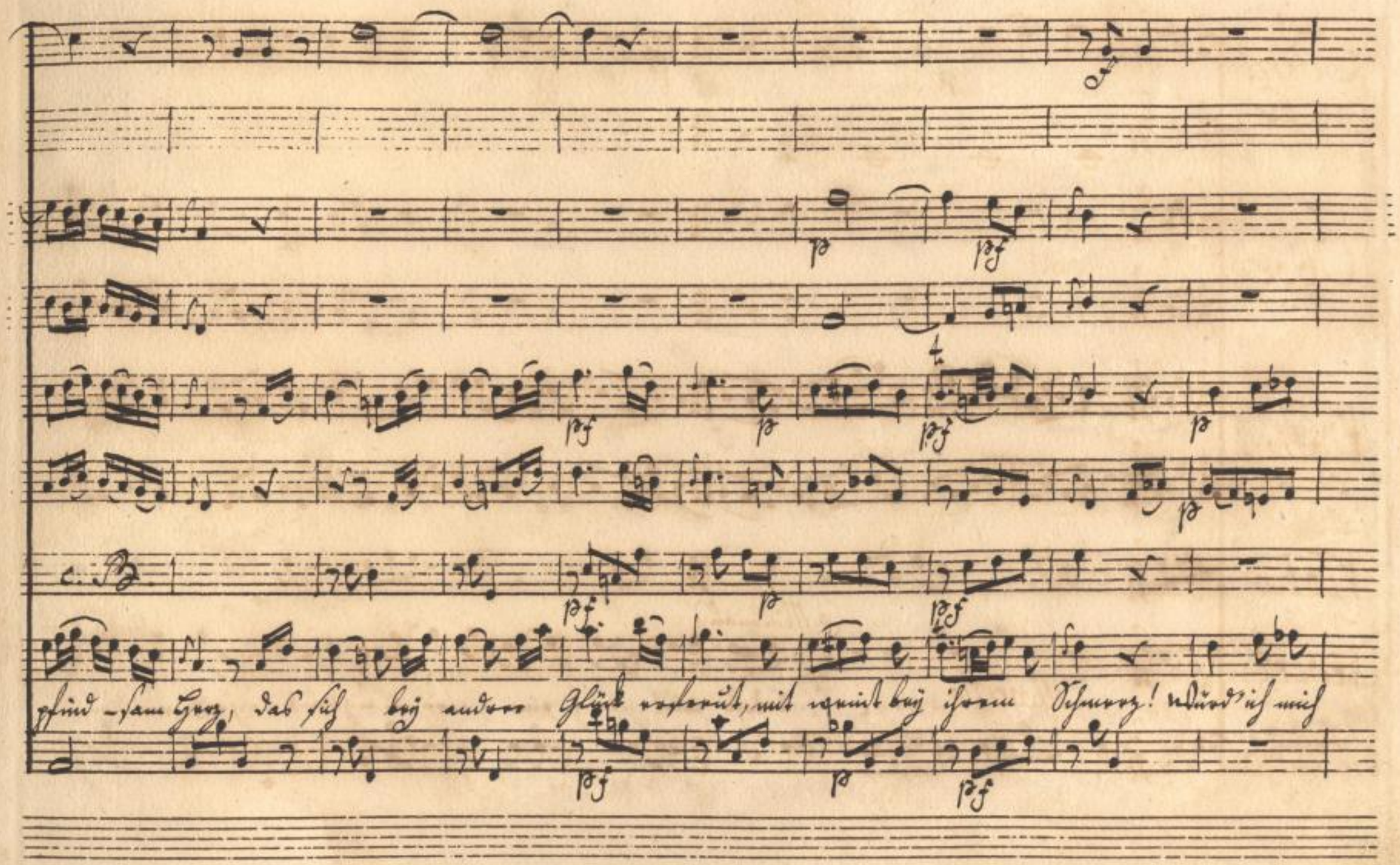

SLUB
Wir führen Wissen.
http://dis... Semperoper Dresden
gefördert von der Deutschen Forschungsgemeinschaft DFG

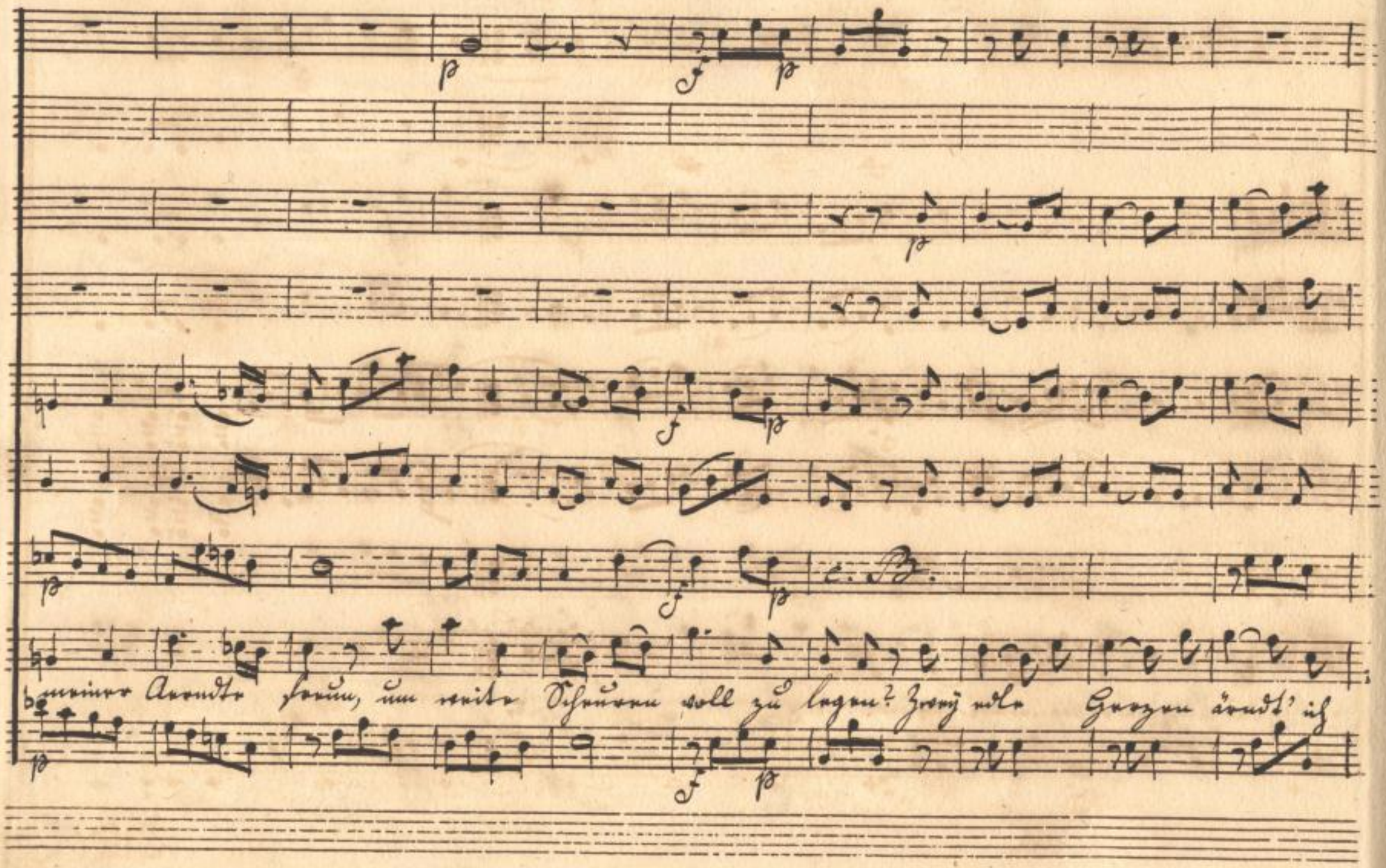

SLUB
Wir führen Wissen.
http://dig... Semperoper Dresden
Sammelobjekt 378899325/102
gefördert von der Deutschen Forschungsgemeinschaft DFG

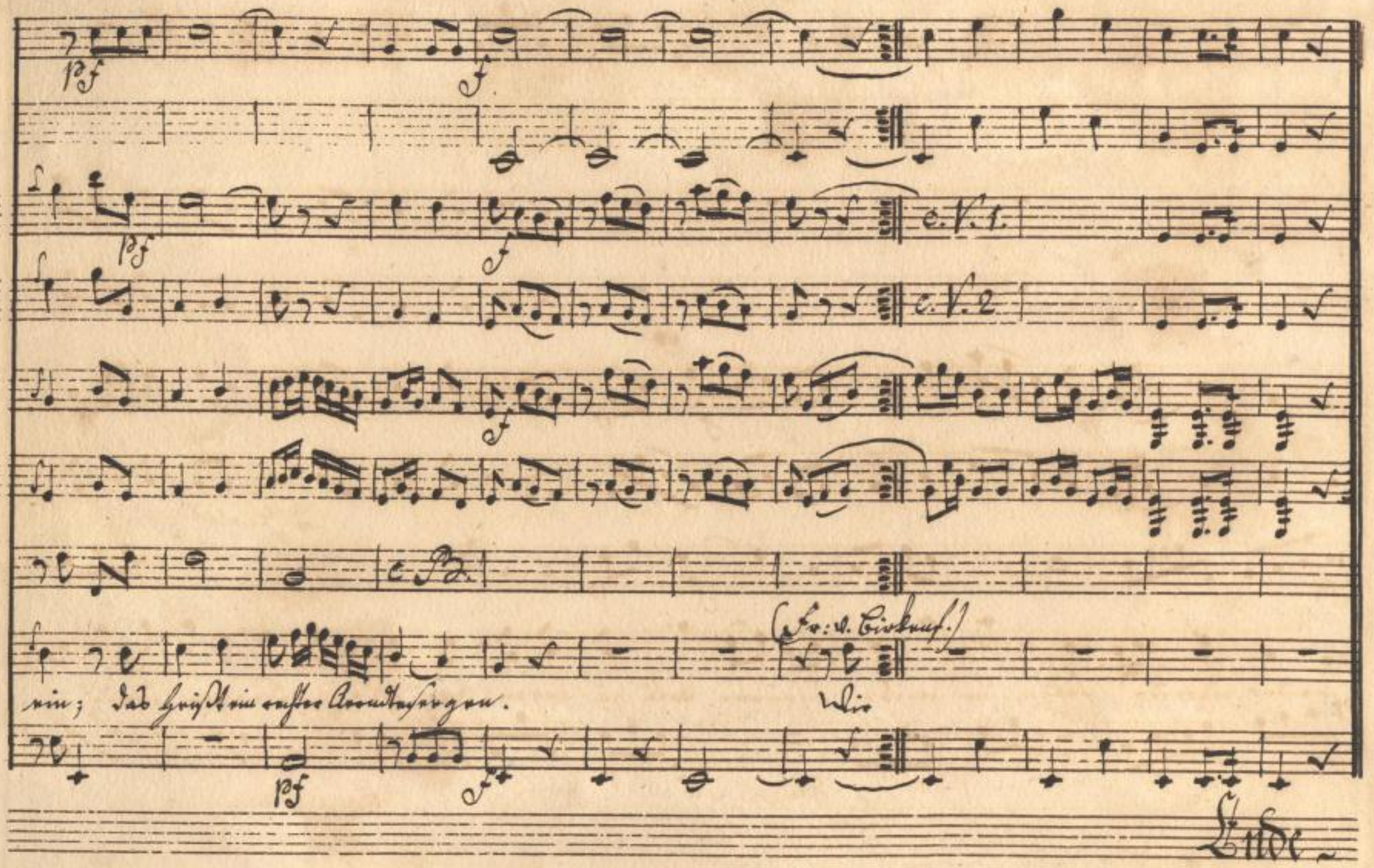

SLUB
Wir führen Wissen.
http://dig... Semperoper Dresden
gefördert von der Deutschen Forschungsgemeinschaft DFG

(Mus. Q 5467)

SLUB
Wir führen Wissen.
http://di... Semperoper Dresden
gefördert von der Deutschen Forschungsgemeinschaft DFG

SLUB
Wir führen Wissen.
http://di[illegible]d[illegible]78899325/105
Semperoper
Dresden
gefördert von der
Deutschen Forschungsgemeinschaft
DFG

SLUB
Wir führen Wissen.
http://di[illegible]d378899325/106
Semperoper
Dresden
gefördert von der
Deutschen Forschungsgemeinschaft
DFG