43 CLAVIERSTÜCKE

für die Jugend

von

ROBERT SCHUMANN.

Op. 68.

Schumann's Werke.

Serie 7. Nº 29.

Melodie.

Componirt 1848.

Soldatenmarsch.

Munter und straff.

Stich und Druck von Breitkopf & Härtel in Leipzig.

R. S. 67.

Ausgegeben 1887.

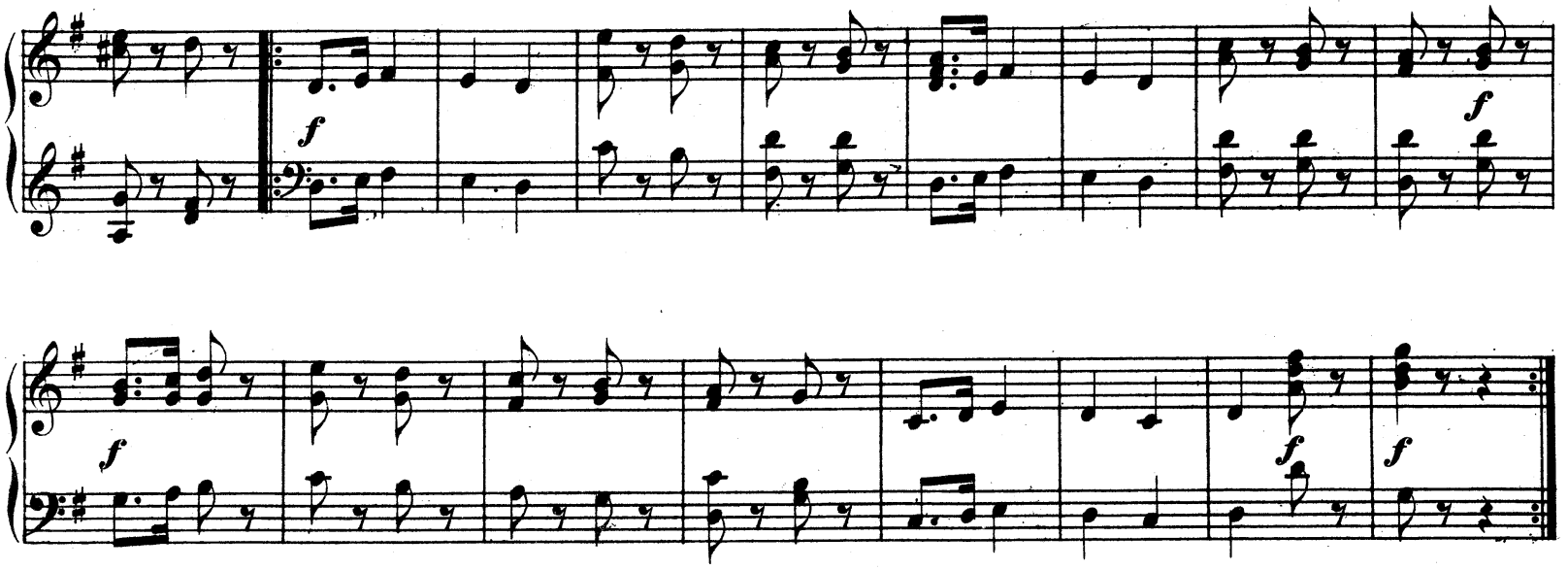

Trällerliedchen.

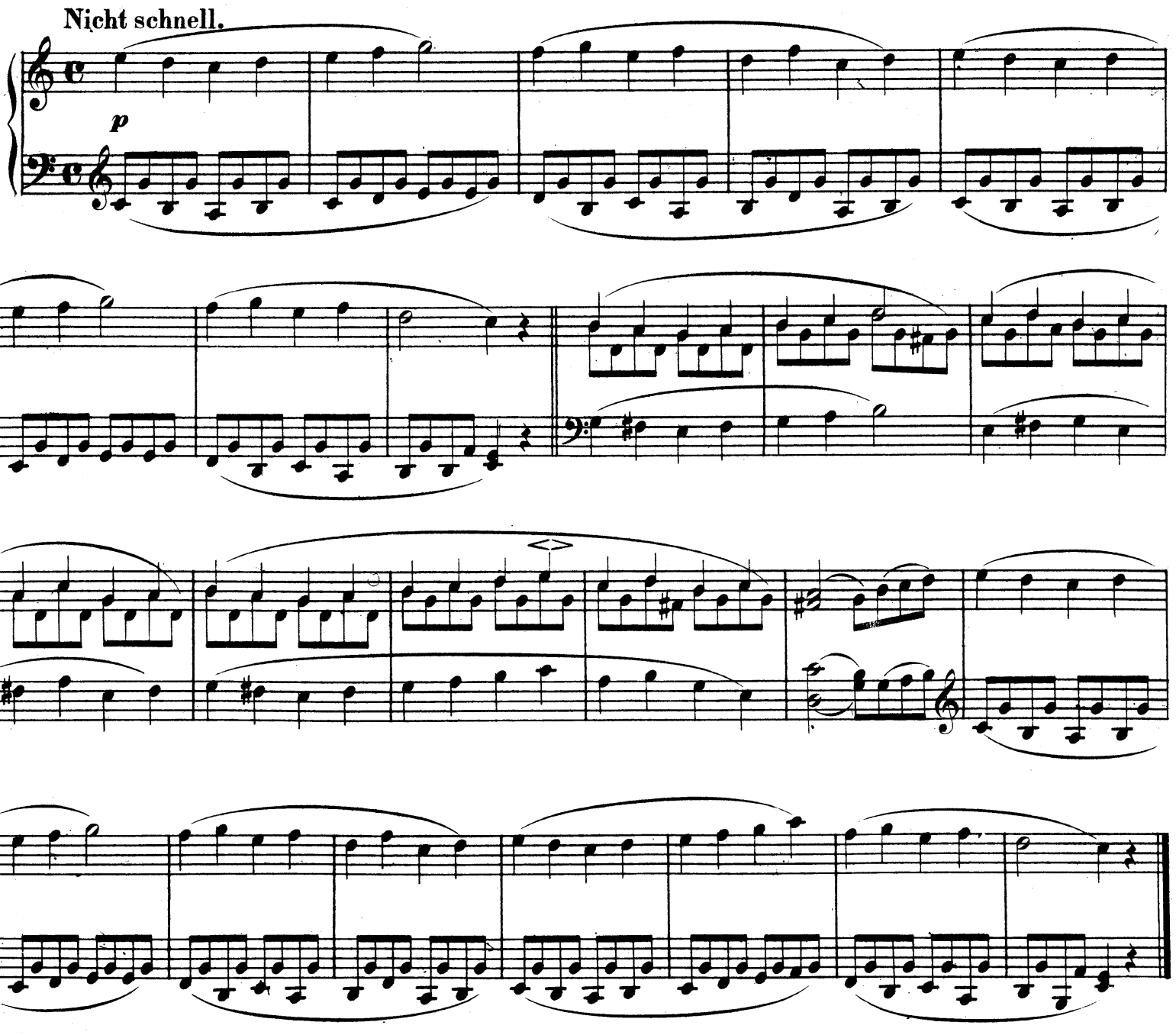

Ein Choral.

Freue dich, o meine Seele.

p

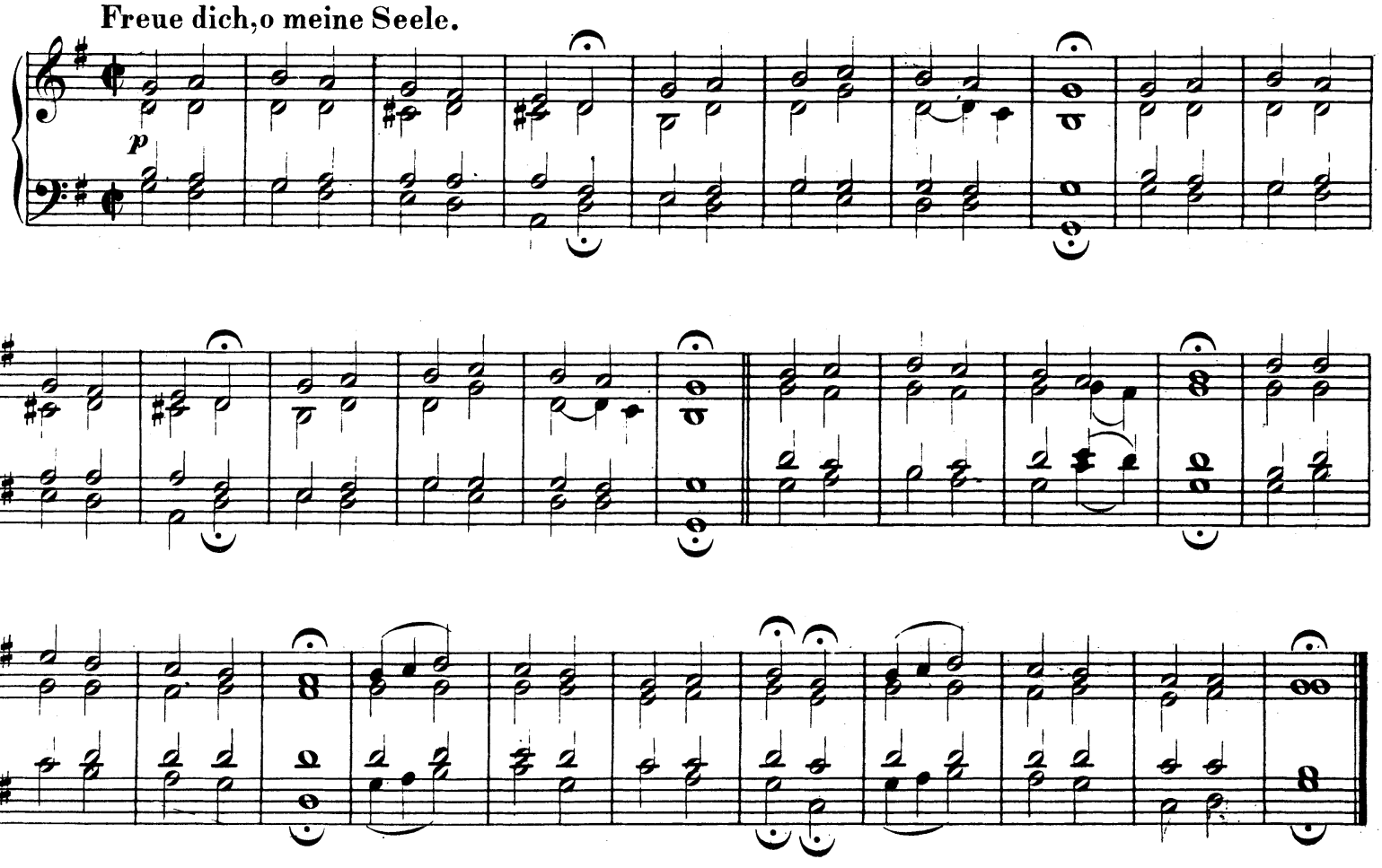

Stückchen.

Nicht schnell.

p

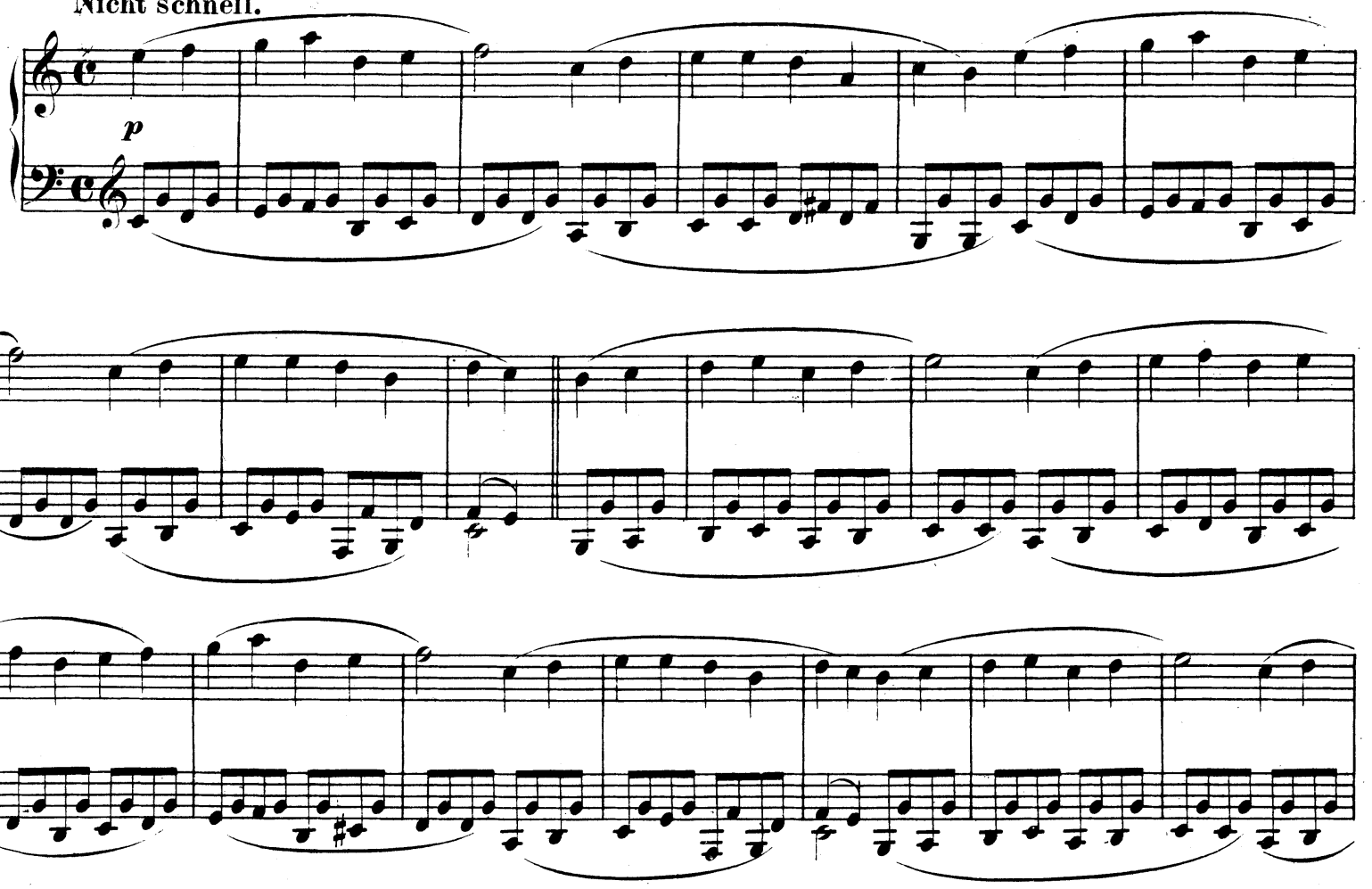

Armes Waisenkind.

Langsam.

p

Langsamer.

Im Tempo.

Langsamer.

Im Tempo.

Jägerliedchen.

Frisch und fröhlich.

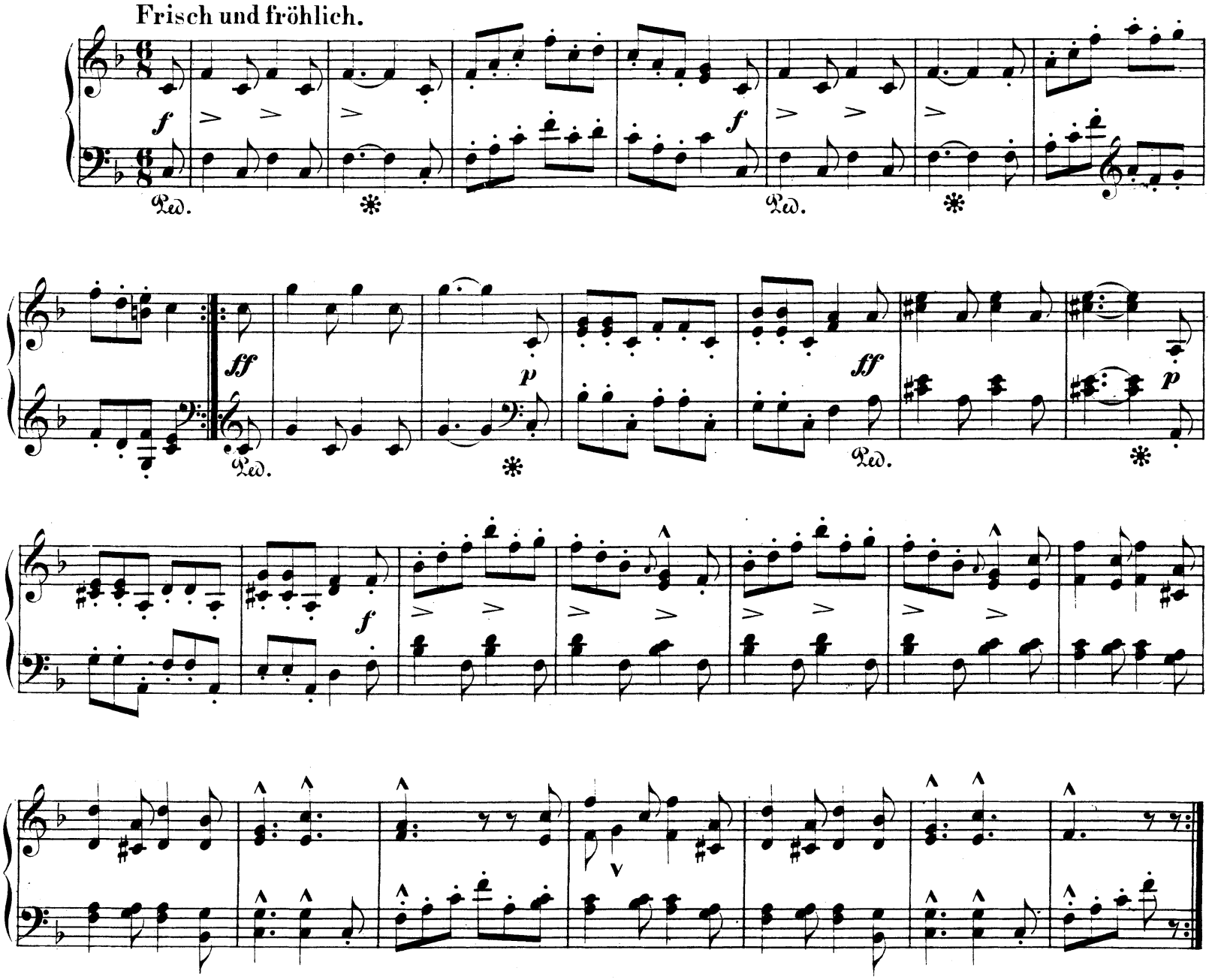

Wilder Reiter.

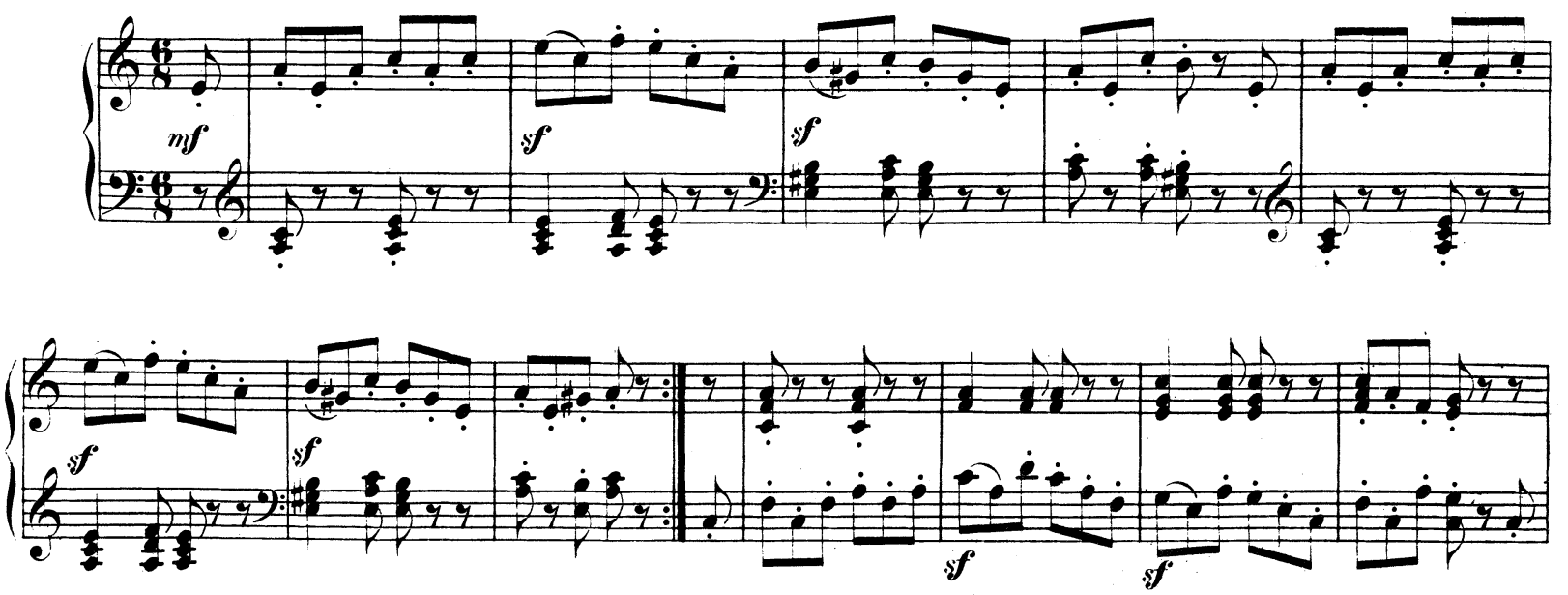

sf sf mf sf

sf sf sf

Volksliedchen.

Im klagenden Ton.

p fp

Lustig.

fp

Wie im Anfang.

p fp fp

Fröhlicher Landmann,

von der Arbeit zurückkehrend.

Frisch und munter.

Sicilianisch.

Schalkhaft.

p *cresc.* *f*

p

cresc. *f*

1. 2.

f *p*

Schluss.

cresc.

f

Vom Anfang ohne Wiederholung bis zum Schluss.

Knecht Ruprecht.

M. M. ♩ = 126.

f

f f f

f f f

f

ff

f f f

p

R. S. 67.

cresc.

p

sf

p

fp

f

f f f

f

f f f

f f f

Mai, lieber Mai,—
Bald bist du wieder da!

Nicht schnell.

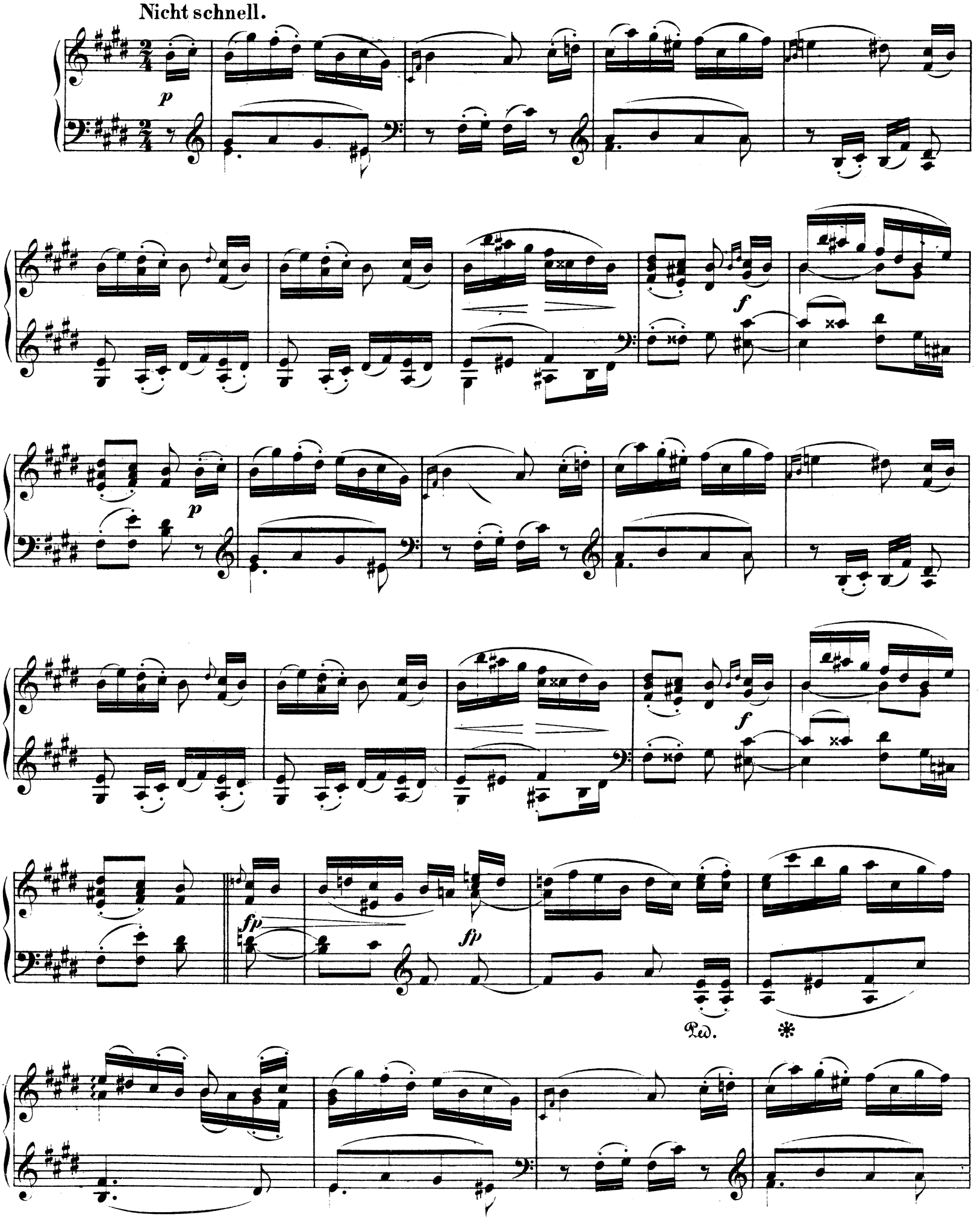

fp

fp

fp

fp

Ped. *

Kleine Studie.

Leise und sehr egal zu spielen.

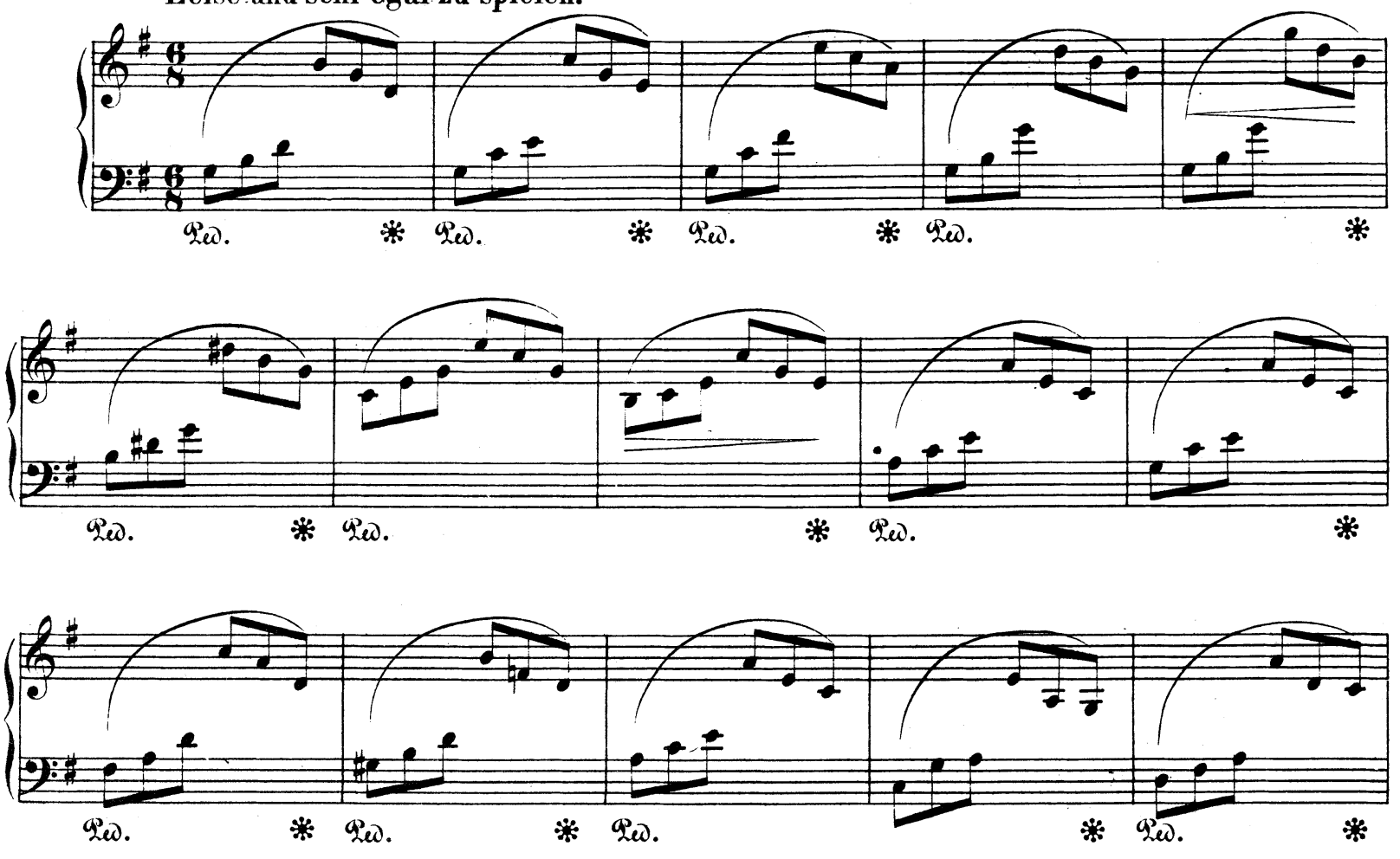

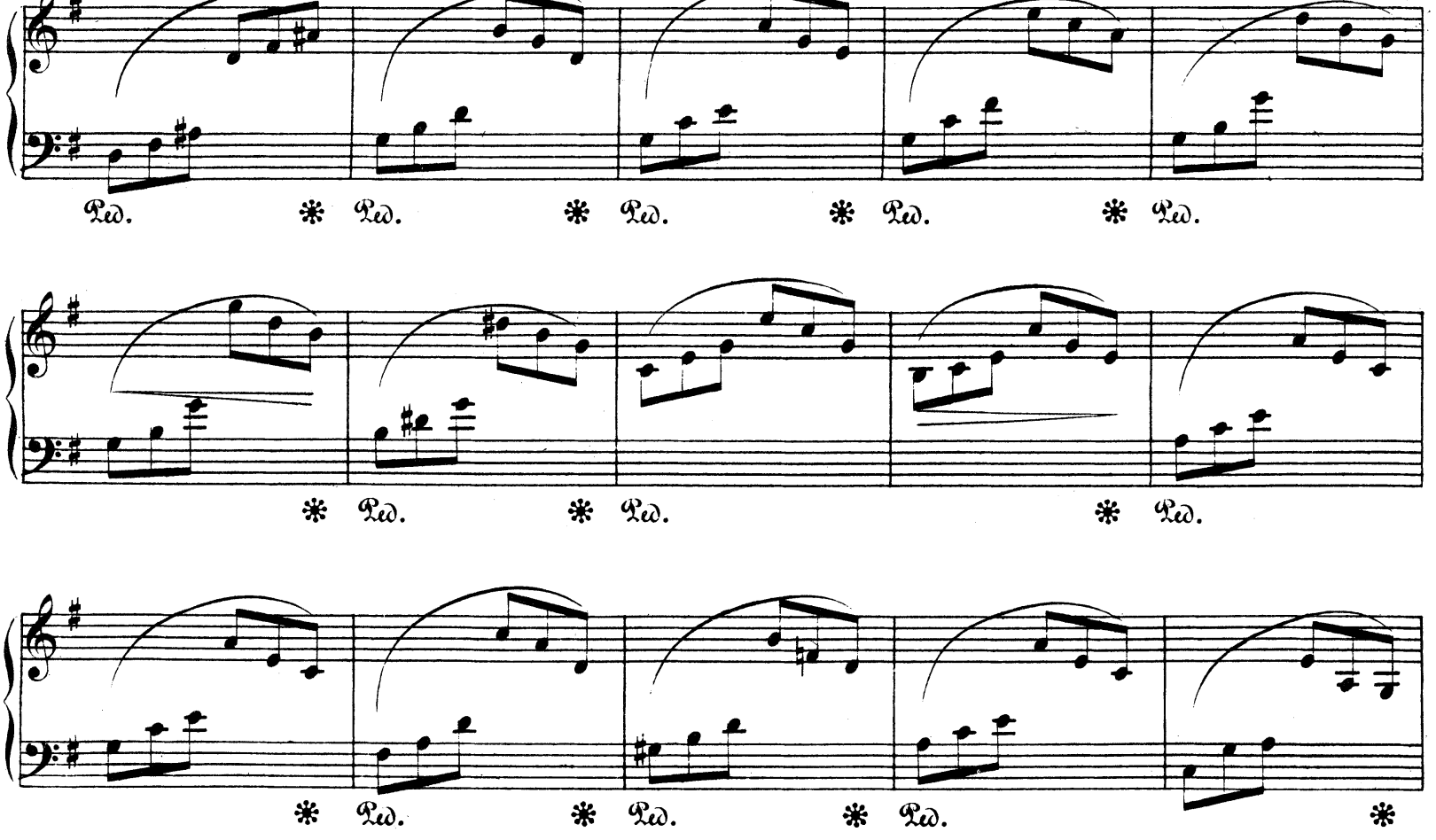

dim.

Ped. * Ped. * Ped. * Ped. *

Ped. * Ped. * Ped. * Ped. * Ped. *

Ped. * Ped. * Ped. * Ped. * Ped. *

Ped. * Ped. * Ped. * Ped.

* Ped. * Ped. * Ped. * Ped. * Ped. *

Ped. * Ped. * Ped.

Frühlingsgesang.

Innig zu spielen. M. M. ♩. = 56.

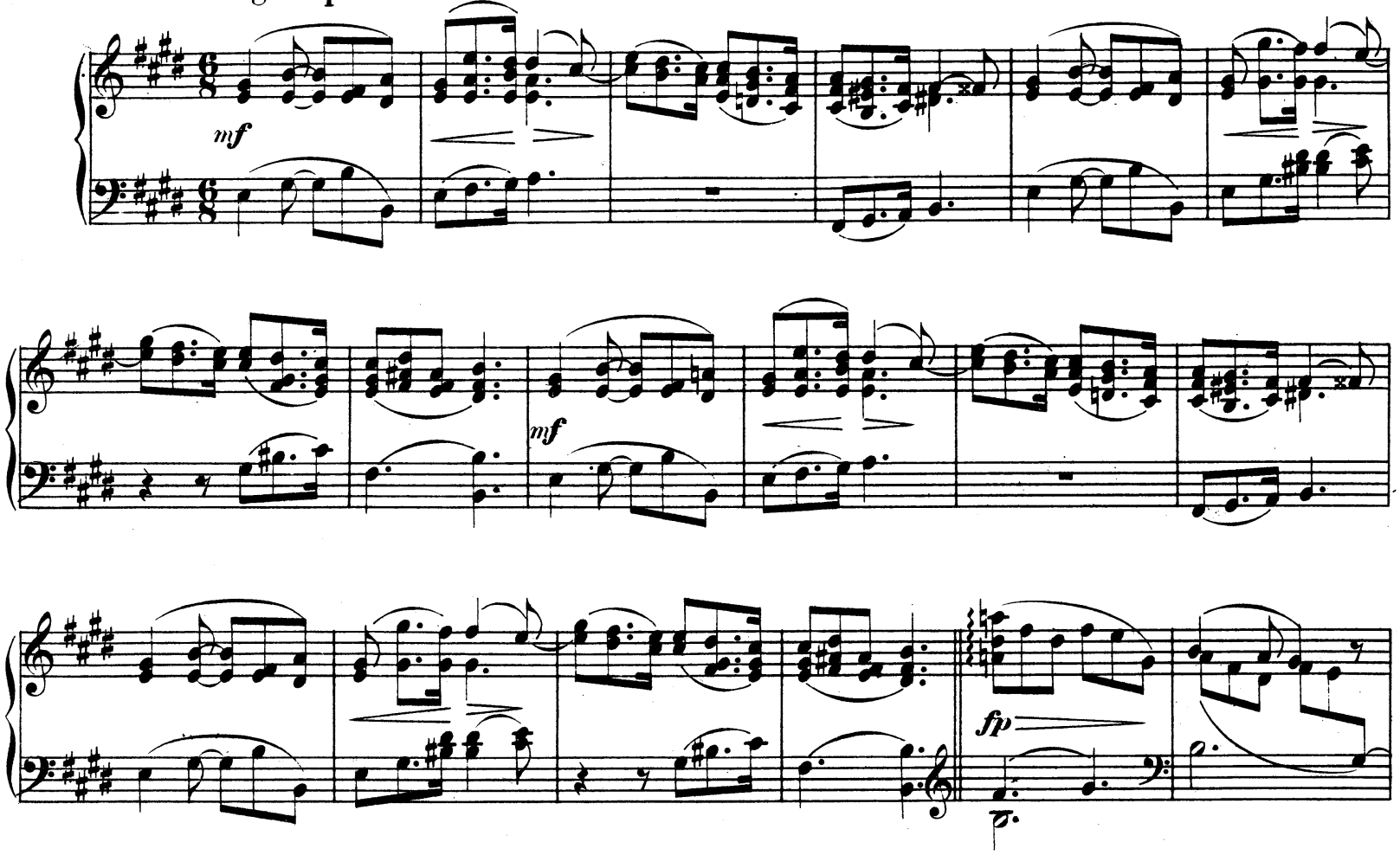

pp

Verschiebung

f

Etwas langsamer.

fp

Erster Verlust.

Nicht schnell.

fp

p

fp

p

cresc.

f

f

f

Kleiner Morgenwanderer.

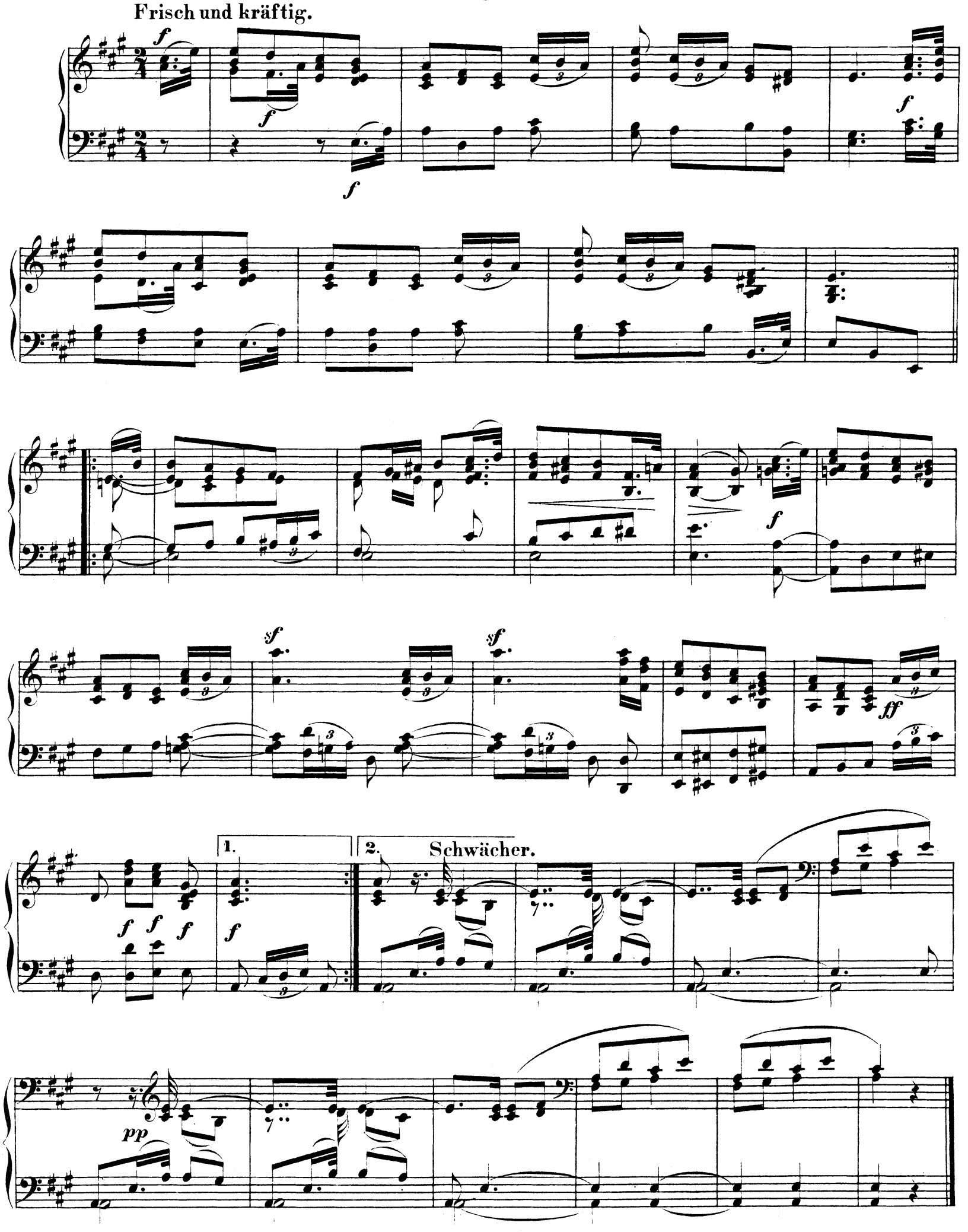

Schnitterliedchen.

Nicht sehr schnell.

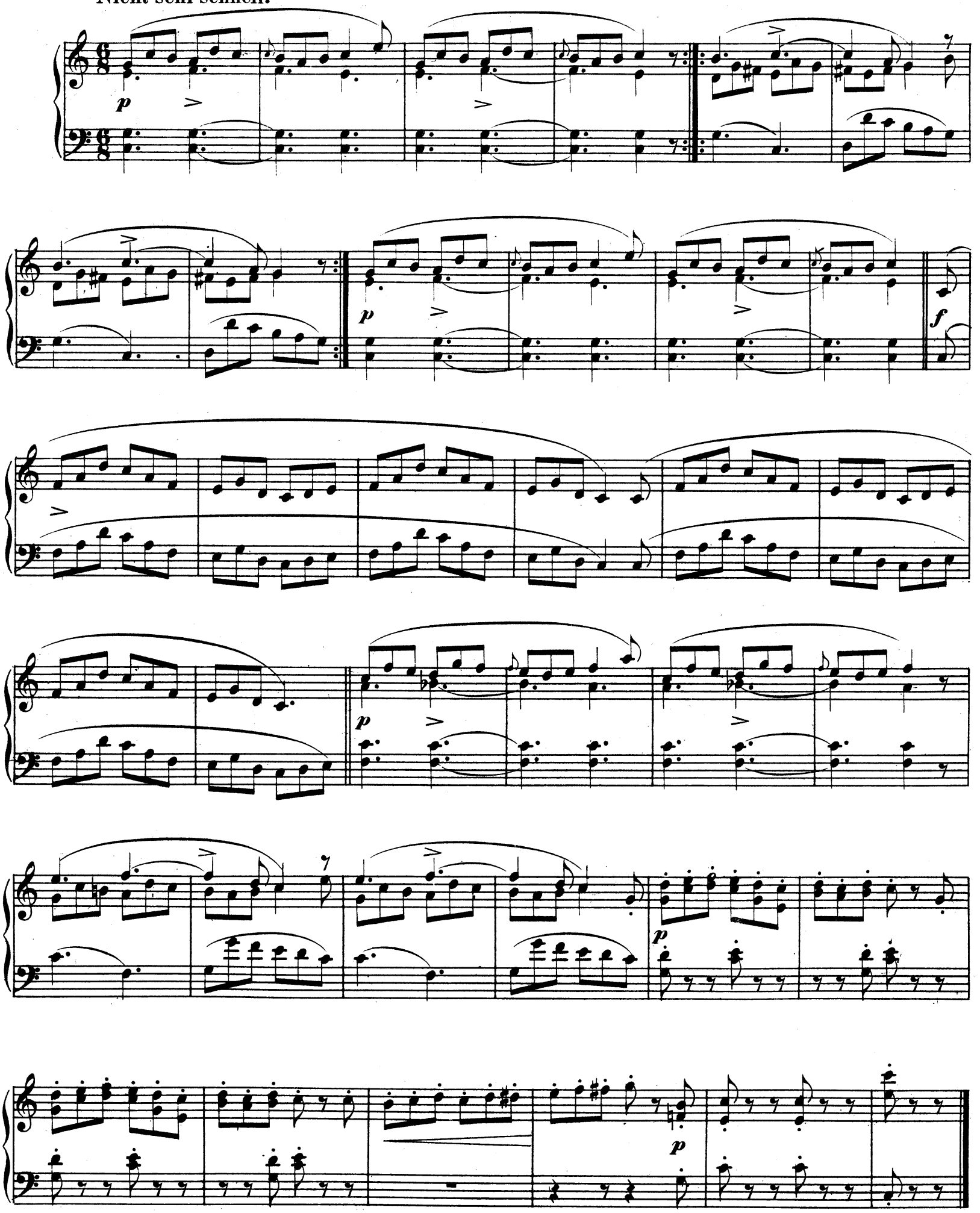

Kleine Romanze.

Nicht schnell. M. M. ♩ = 130.

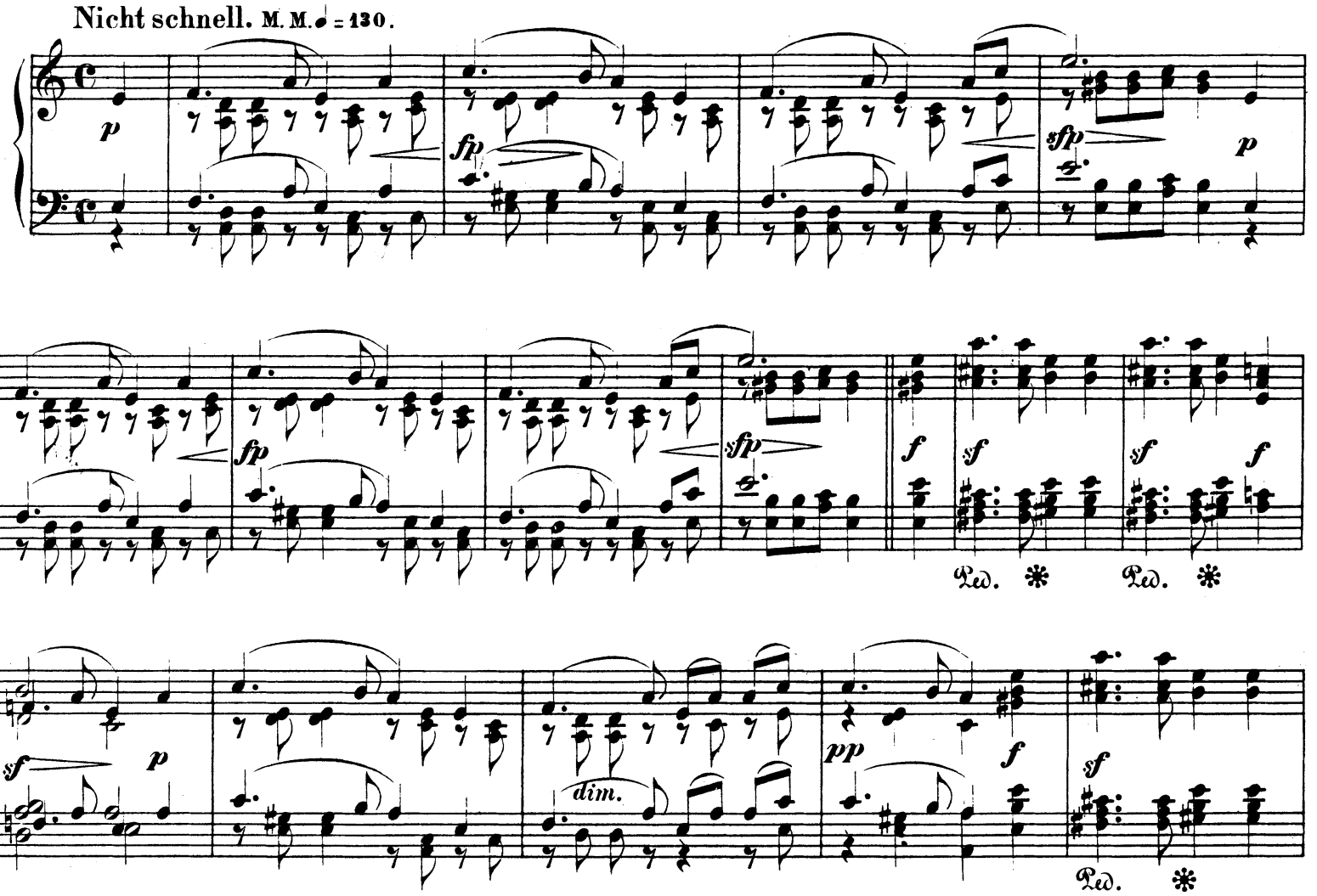

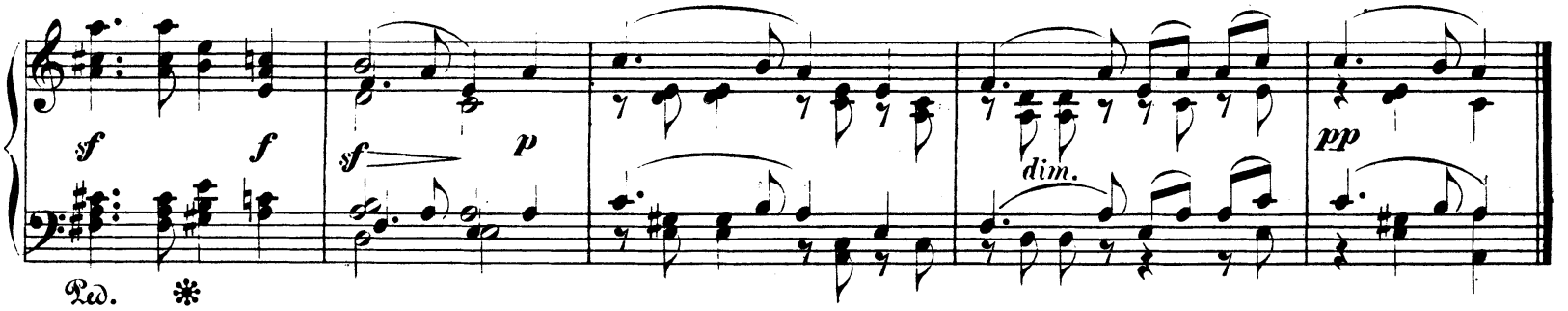

Ländliches Lied.

Im mässigen Tempo.

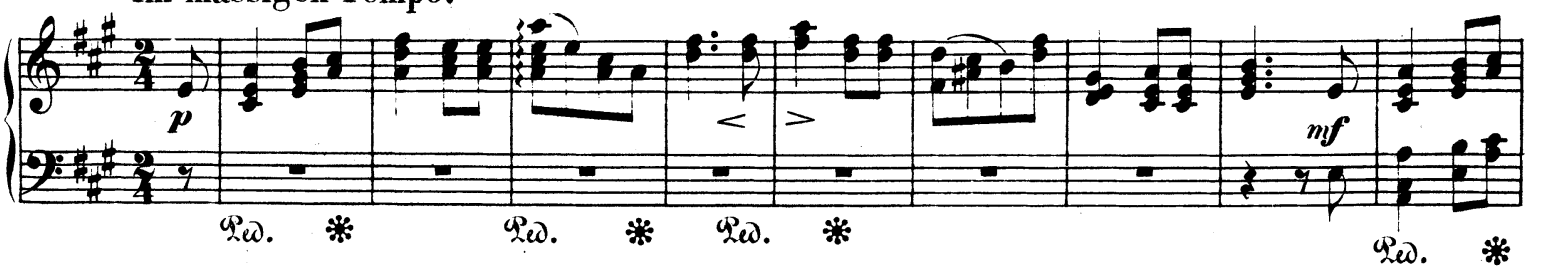

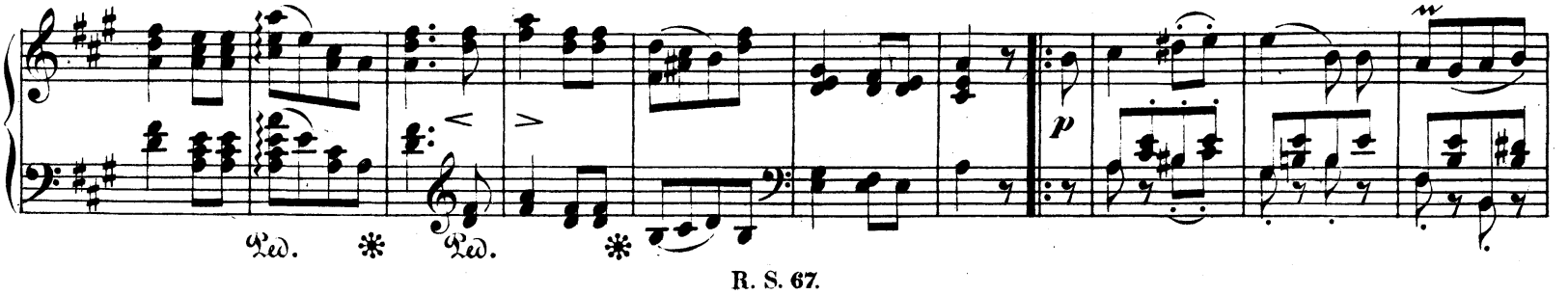

p

Ped. ✻ Ped. ✻

mf

Ped. ✻ Ped. ✻ Ped. ✻ Ped. ✻ Ped. ✻

Langsam und mit Ausdruck zu spielen. ♩= 88.

p

Langsamer.

Im Tempo.

Ped. ✻

p

Etwas langsamer.

Ped. ✻

Rundgesang.

Mässig. Sehr gebunden zu spielen. M. M. ♩. = 72.

p

fp

mf

fp

p

Langsamer.

Im Tempo.

p

fp

p

Langsamer.

Im Tempo.

p

fp

Reiterstück.

Kurz und bestimmt. M.M. ♩.= 100.

pp

cresc.

ff

sf

p

Nach und nach

schwächer.

Immer schwächer.

pp

pp

Ernteliedchen.

Mit fröhlichem Ausdruck.

mf

p

fp

Langsamer.

Im Tempo.

Nachklänge aus dem Theater.

Etwas agitirt.

mf

cresc.

f

ff

f *dim.* *p* *cresc.*

★ ★
★

Nicht schnell, hübsch vorzutragen.

fp *fp*

mf

Etwas langsamer. Im Tempo.

fp *p*

fp *fp*

Ped. ✻

Canonisches Liedchen.

Nicht schnell und mit innigem Ausdruck.

p *fp* *fp* *fp* *fp*

fp 1. 2. *fp*

cresc.

ritard. Im Tempo. *fp* *fp*

fp *fp* *sf*

sf Etwas langsamer. *pp*

Erinnerung.

(4. November 1847.)

Nicht schnell und sehr gesangvoll zu spielen.

p

Ped. * Ped. * Ped. * Ped. *

Ped. * Ped. * Ped. * Ped. *

ritard. a tempo

Ped. * Ped. * Ped. *

1. 2.

Ped. * Ped. * Ped. *

Fremder Mann.

Stark und kräftig zu spielen. M.M. ♩= 144.

1. 2.

sf

sf sf sf sf

sf

1. 2.

sf sf p pp

Ped. *

pp ff

Ped. * Ped. *

p

sf ff 1. f 2.

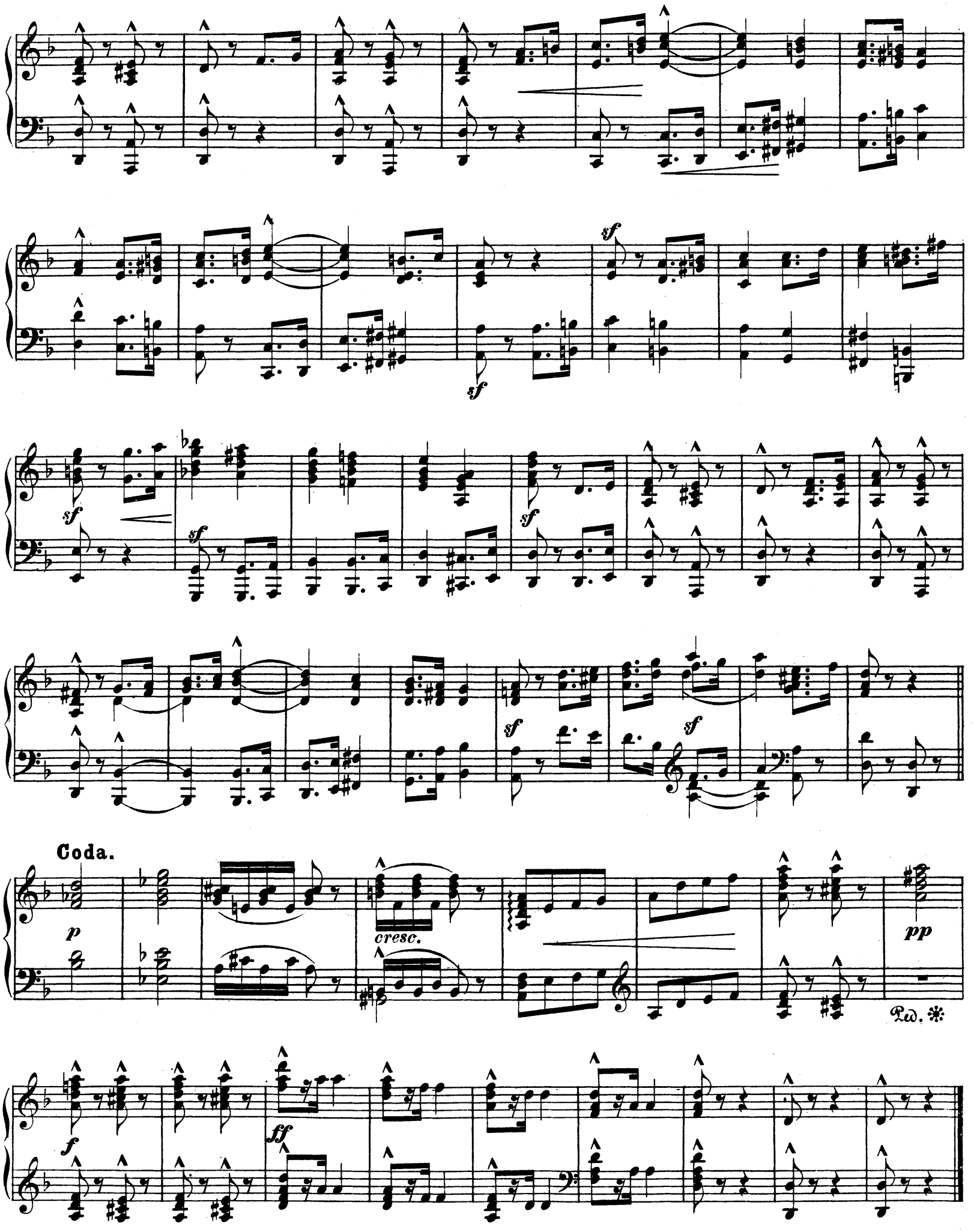
Coda.
p
cresc.
pp
Ped.
f
ff

Sehr langsam.

p Das zweite mal pp

1.

2.

pp

sf

p

sf

p

fp

Etwas langsamer.

Im

fp

pp

Tempo.

sf

fp

sf

p

fp

Etwas langsamer.

Im

pp

fp

Tempo.

fp

Kriegslied.

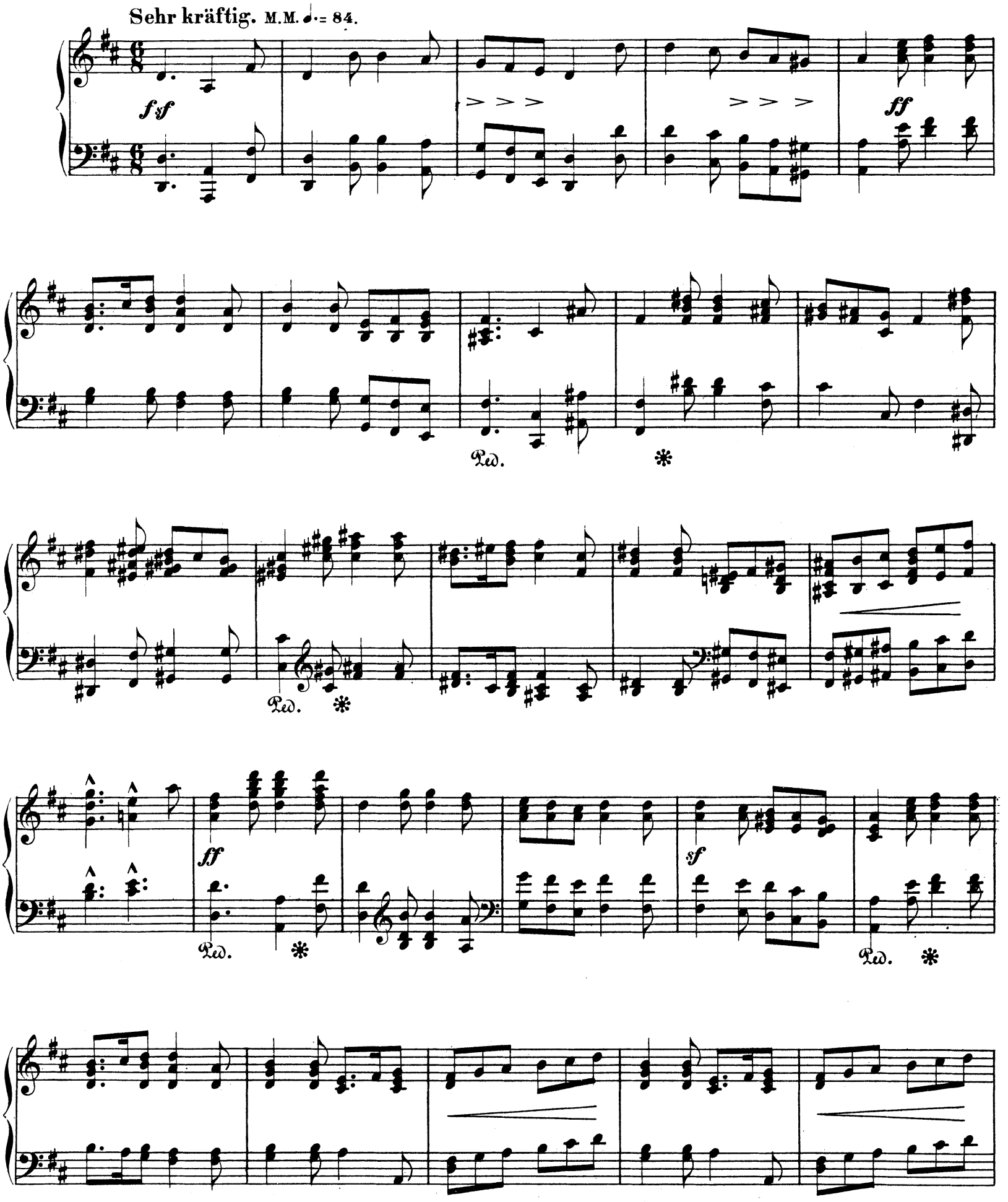

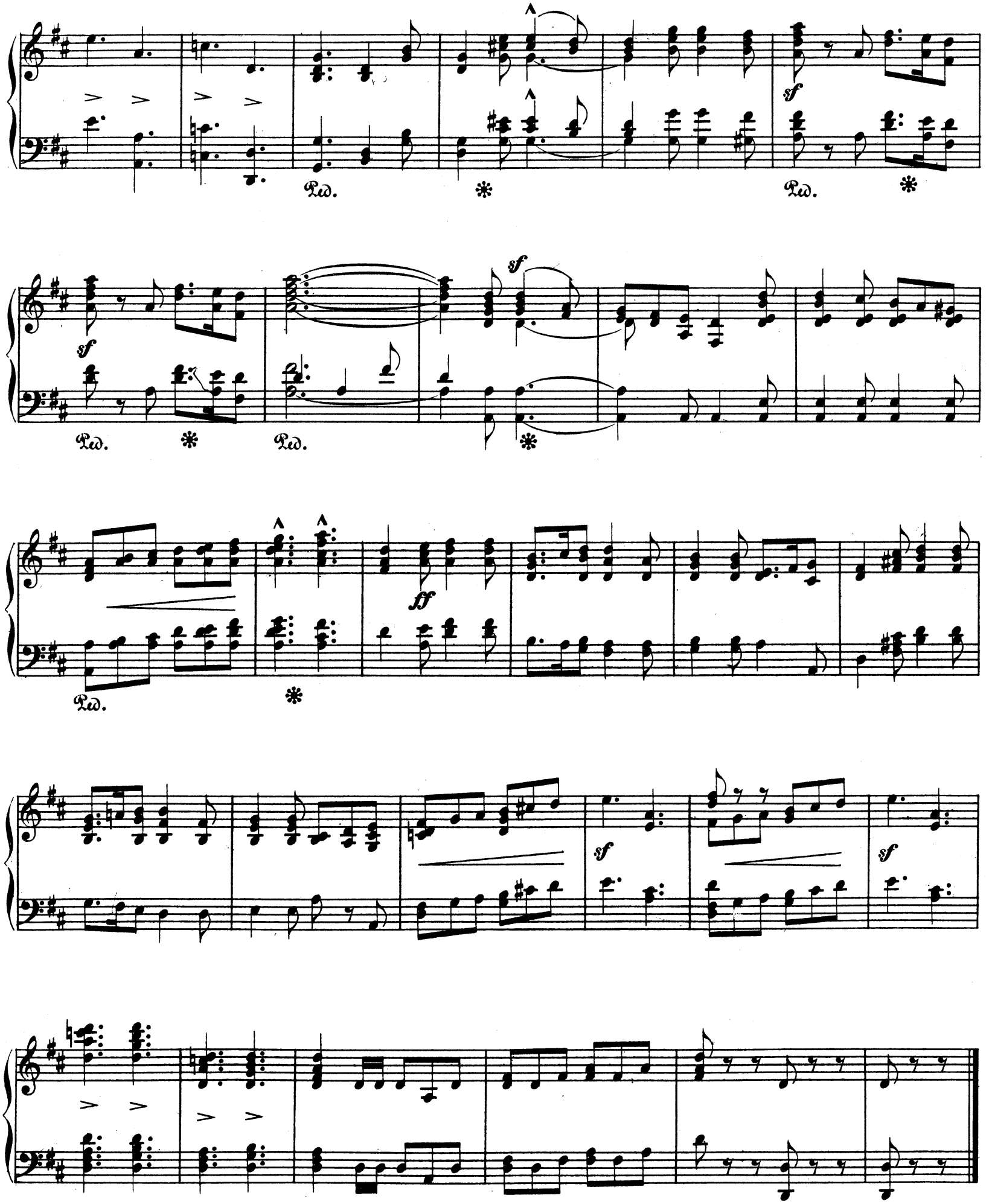
sf
Ped.
ff

Sheherazade.

Ziemlich langsam, leise.

p *fp* *fp* *sfp* *sfp*

sfp

sf

ritard.

Im Tempo.

sfp

sfp

sfp

sfp

pp

ritard.

„Weinlesezeit
Fröhliche Zeit!"

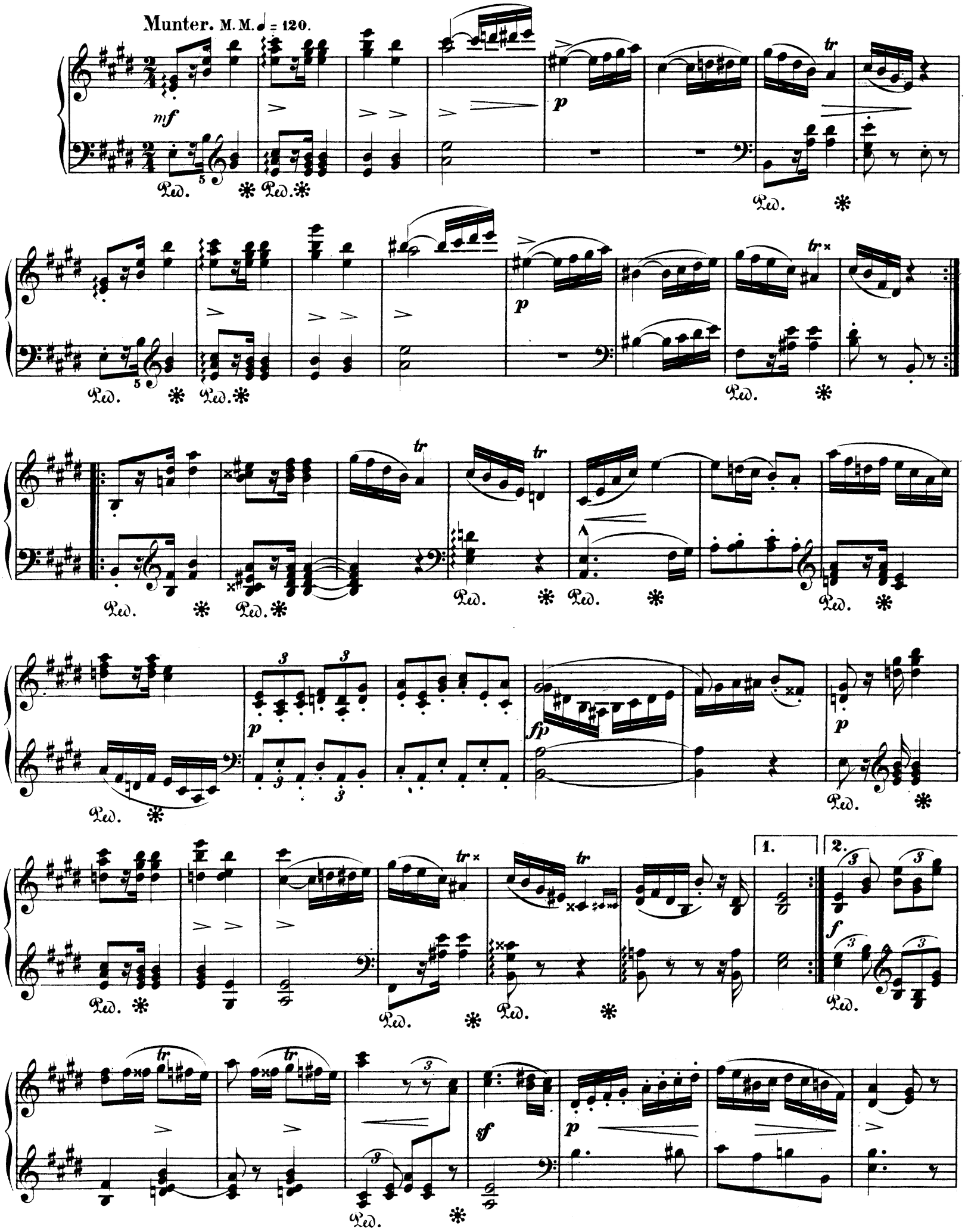

Thema.

Langsam. Mit inniger Empfindung. M.M. ♪ = 84.

Etwas langsamer. Im Tempo.

Nach und nach langsamer.

Mignon.

Langsam, zart.

Lied italienischer Marinari.

Langsam. Schnell.

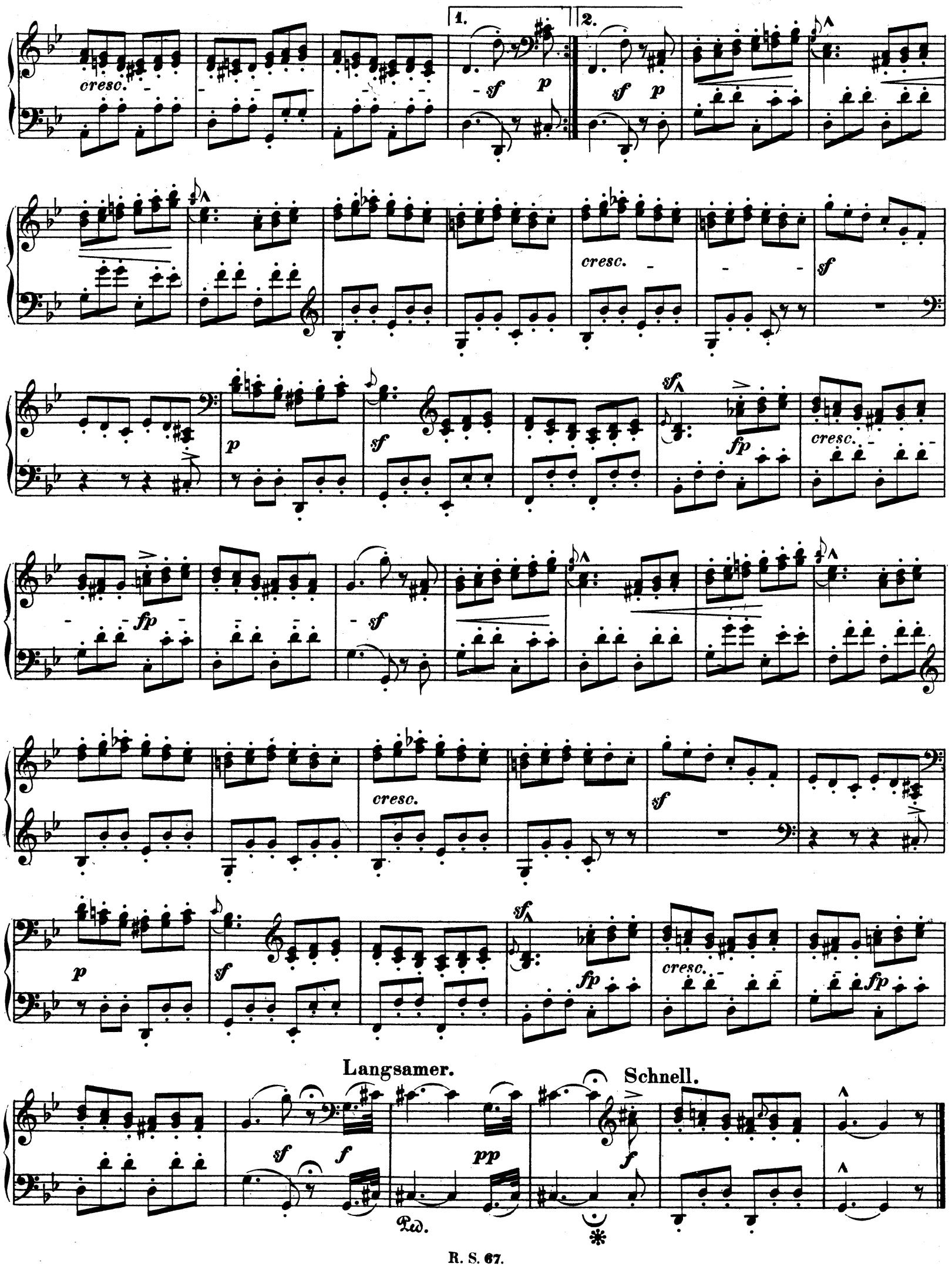
1.
2.
cresc.
sf
p
fp
Langsamer.
Schnell.
f
pp
Ped.

Matrosenlied.

Nicht schnell.

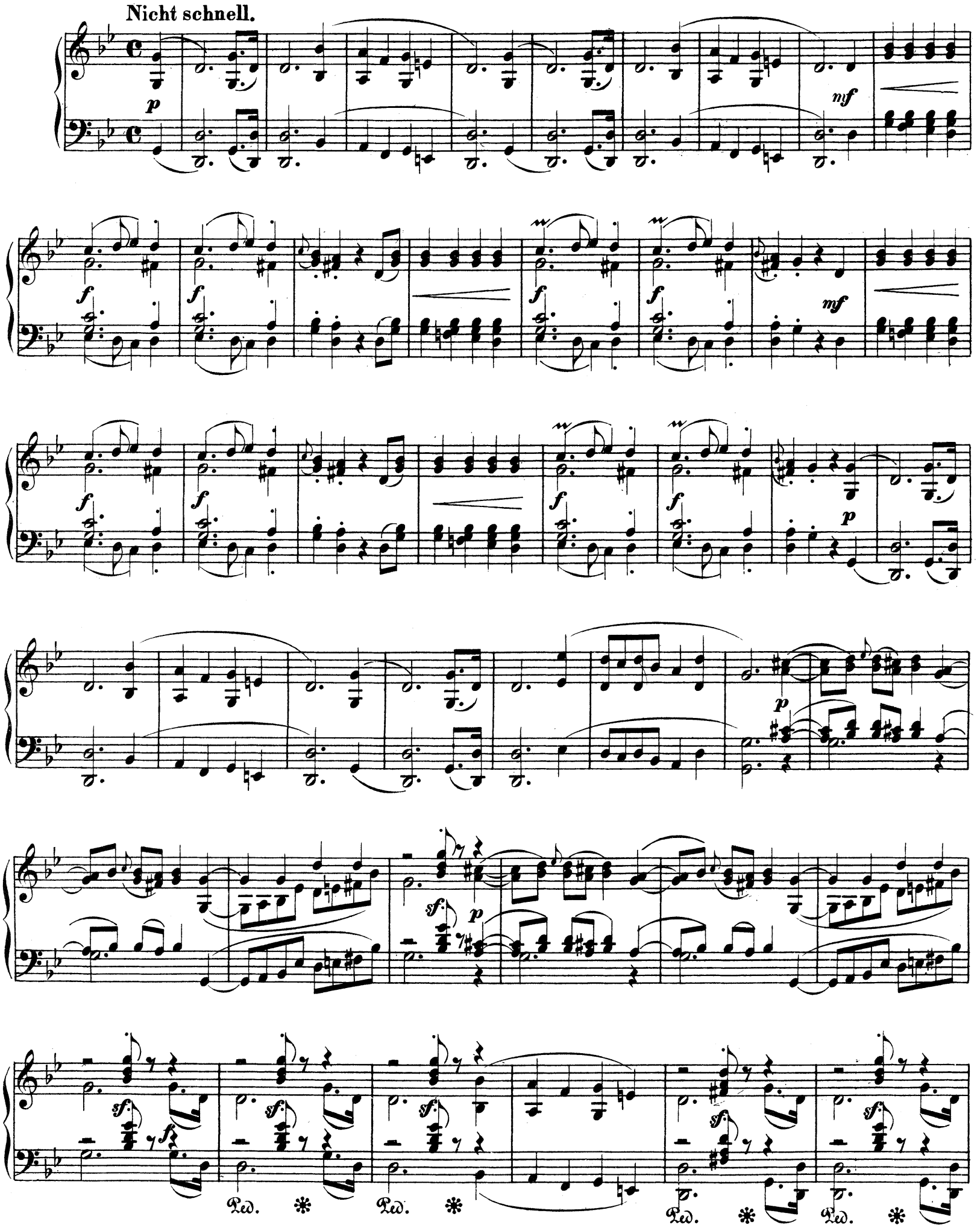

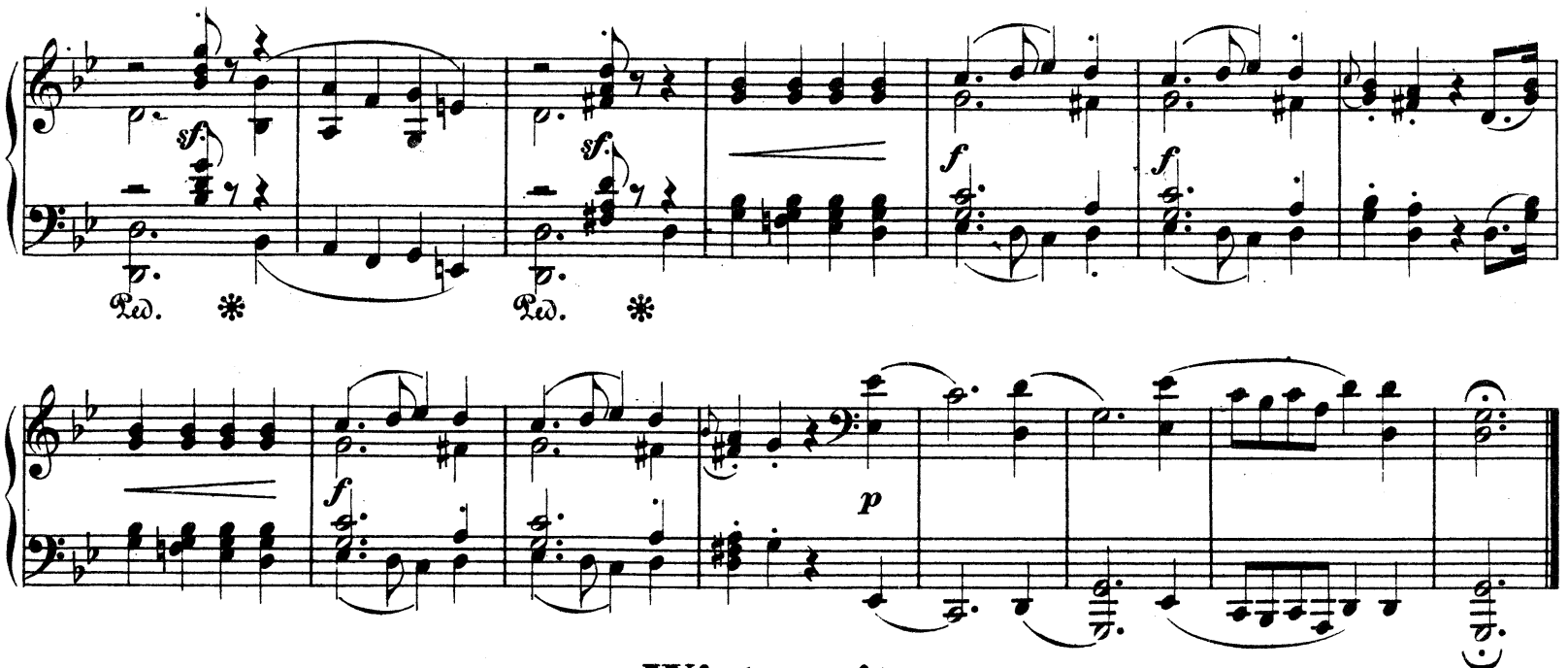

Winterzeit.

I.

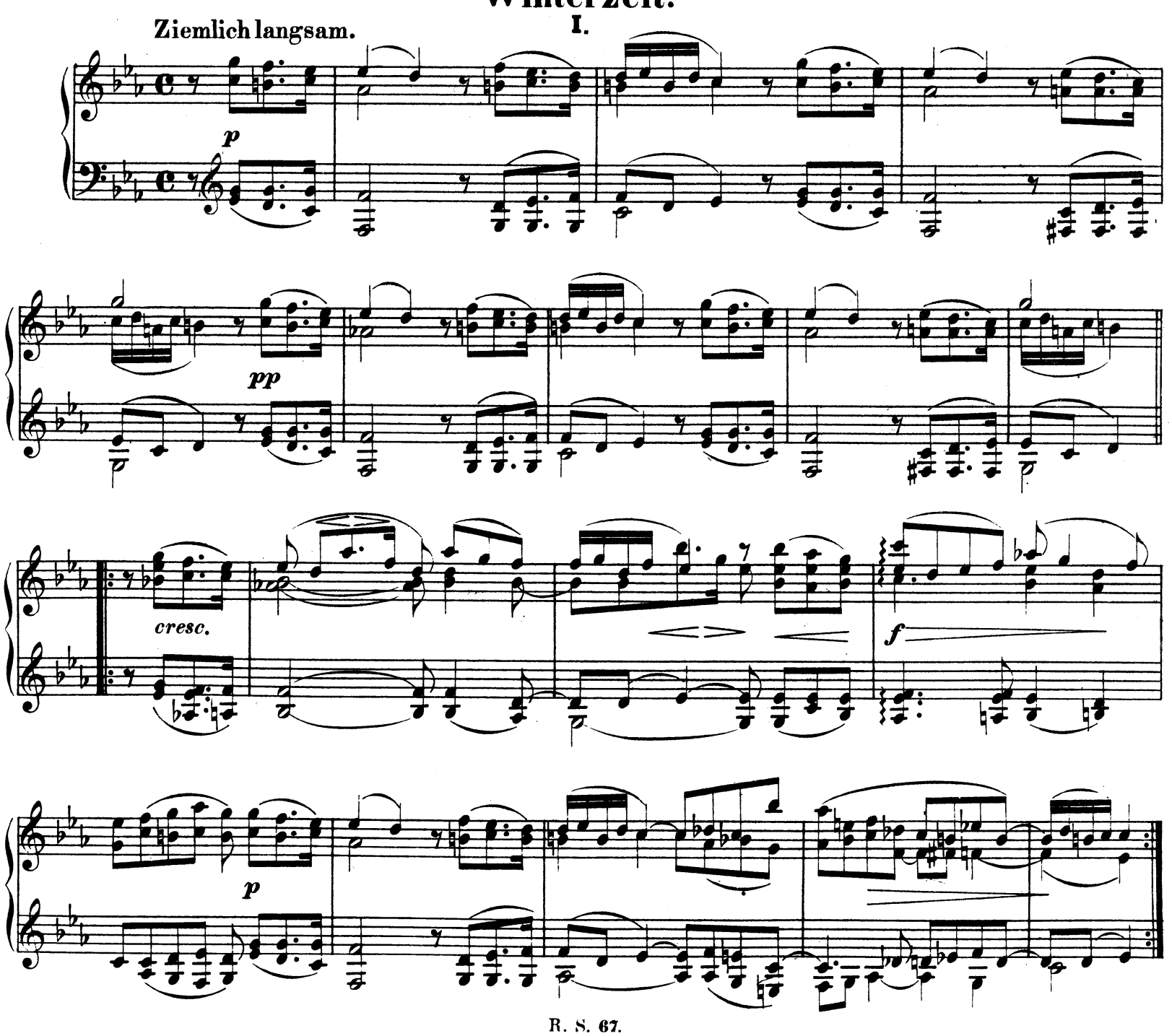

Winterszeit.

II.

Langsam.

pp

p

Nach und nach belebter.

f *sf* *p* *f* *p* *f* *sf*

1. 2.

p *ritard.* *pp*

Erstes Tempo.

pp

Ein wenig langsamer.

pp *fp*

Ped. ✻ Ped. ✻ Ped. Ped. ✻

pp

Ped. Ped. ✻

Nach und nach langsamer.

l. H.

pp Verschiebung

Ped. ✻Ped.

Kleine Fuge.

Vorspiel.

p

1. 2.

dim.

f *f* *f* *f*

1. 2.

FUGE. Lebhaft, doch nicht zu schnell.

p

l. H.

p

Nordisches Lied.

(Gruss an G.)

Im Volkston.

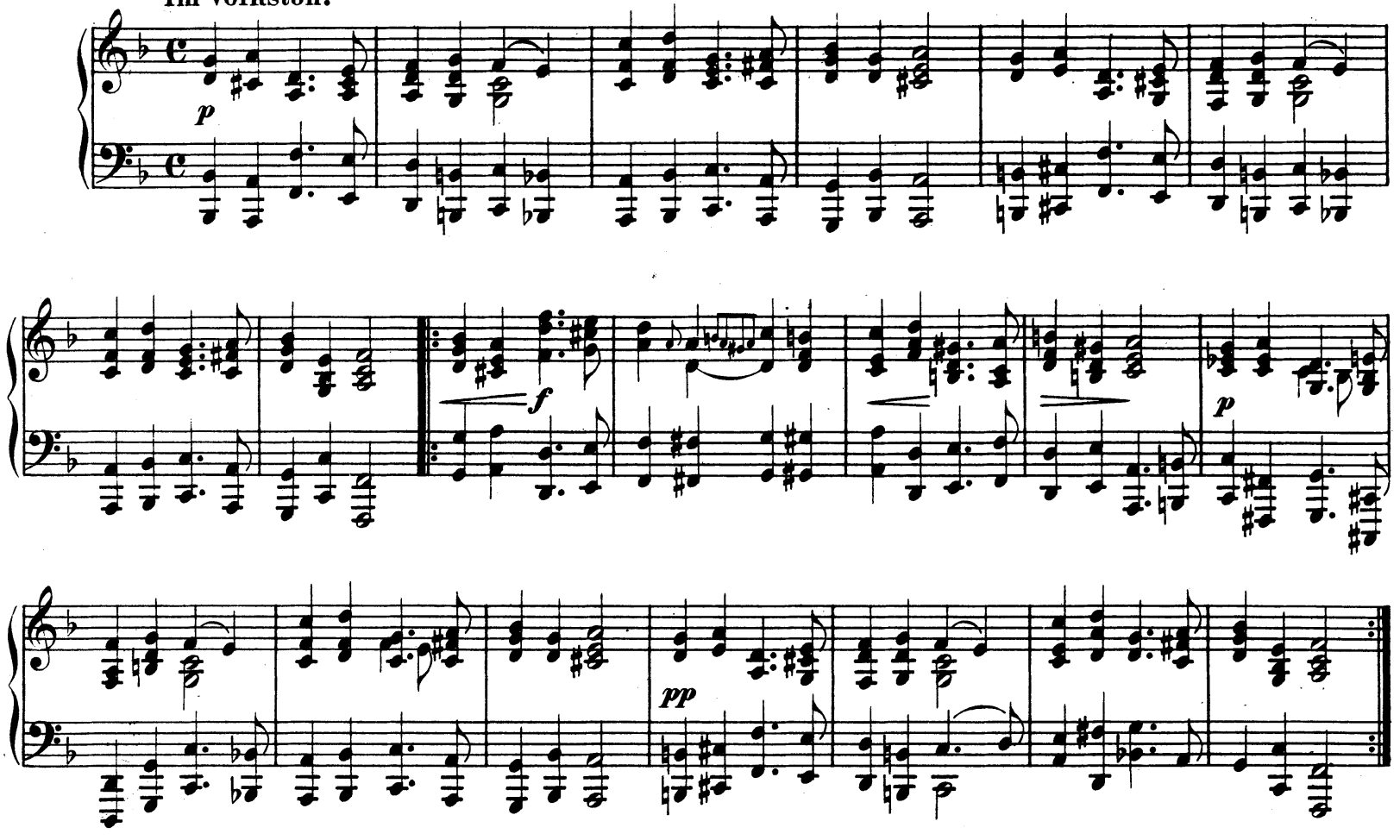

Figurirter Choral.

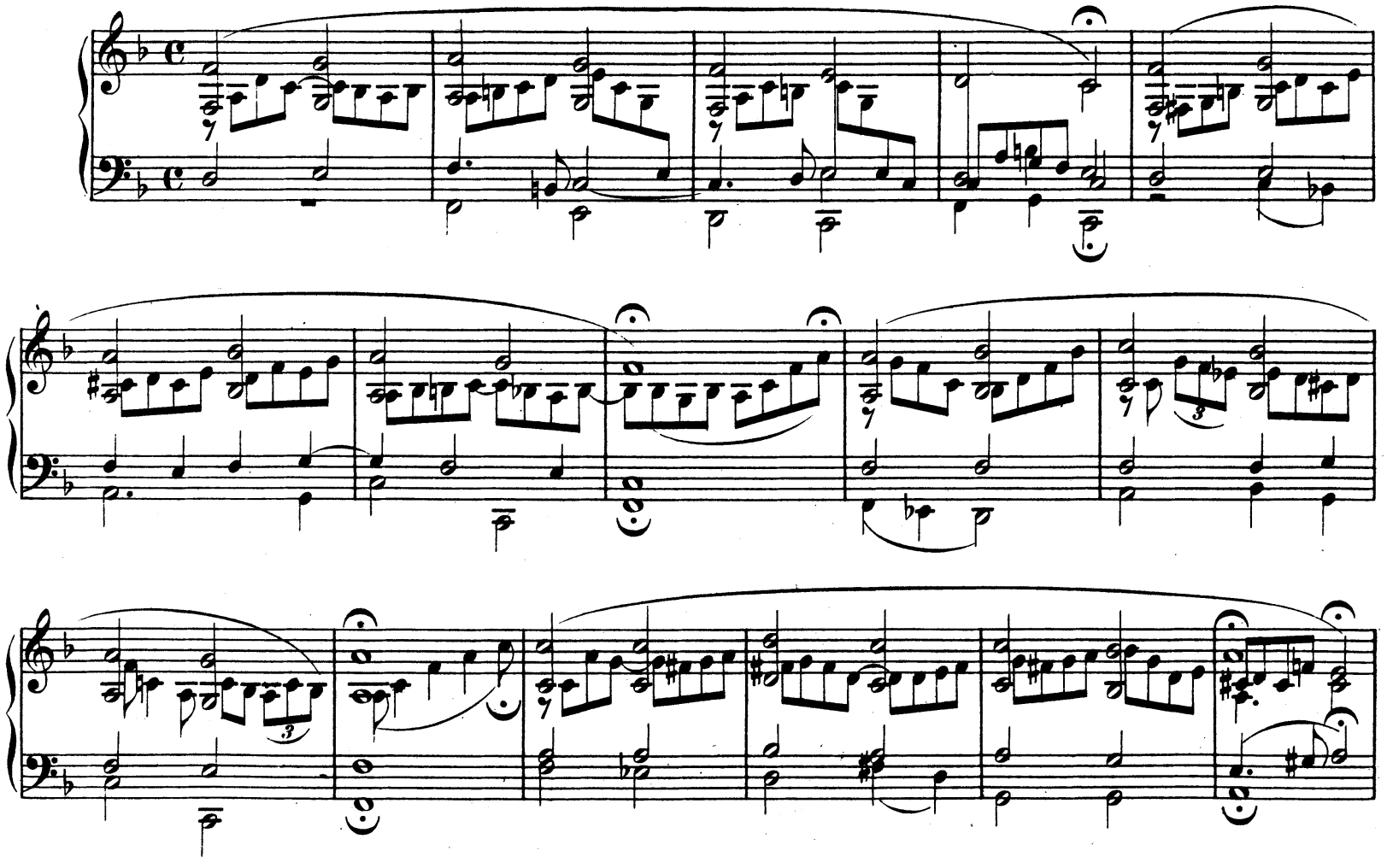

l.H.

Ped. * Ped. * Ped. * Ped. *

Sylvesterlied.

Im mässigen Tempo.

mf *fp* *fp*

fp *fp*

fp *fp* *fp* *fp* *cresc.* *fp*

fp *fp* *cresc.* 1. 2.