

CLÉRISE
FRÈRES
10

LA D' MOISELLE DU TABARIN

Opérette en 3 actes

POÈME DE

Maurice ORDONNEAU et André ALEXANDRE

MUSIQUE DE

EDMOND MISSA

LA D'MOISELLE DU TABARIN

Opérette en 3 Actes

DE

Maurice **ORDONNEAU** et André **ALEXANDRE**

Musique de

EDMOND MISSA

Partition Chant et Piano

Paris, **CHODENS**, Editeur

30, Boulevard des Capucines, 30

*Tous droits d'exécution publique, de reproduction et d'arrangements réservés pour
tous pays, y compris la Suède, la Norvège et le Danemark.*

U.S.A. Copyright by Choudens 1910.

BONNEMENT DE MUSIQUE

Imp. Dupré, Paris

SCHOTT Freres

BRUXELLES

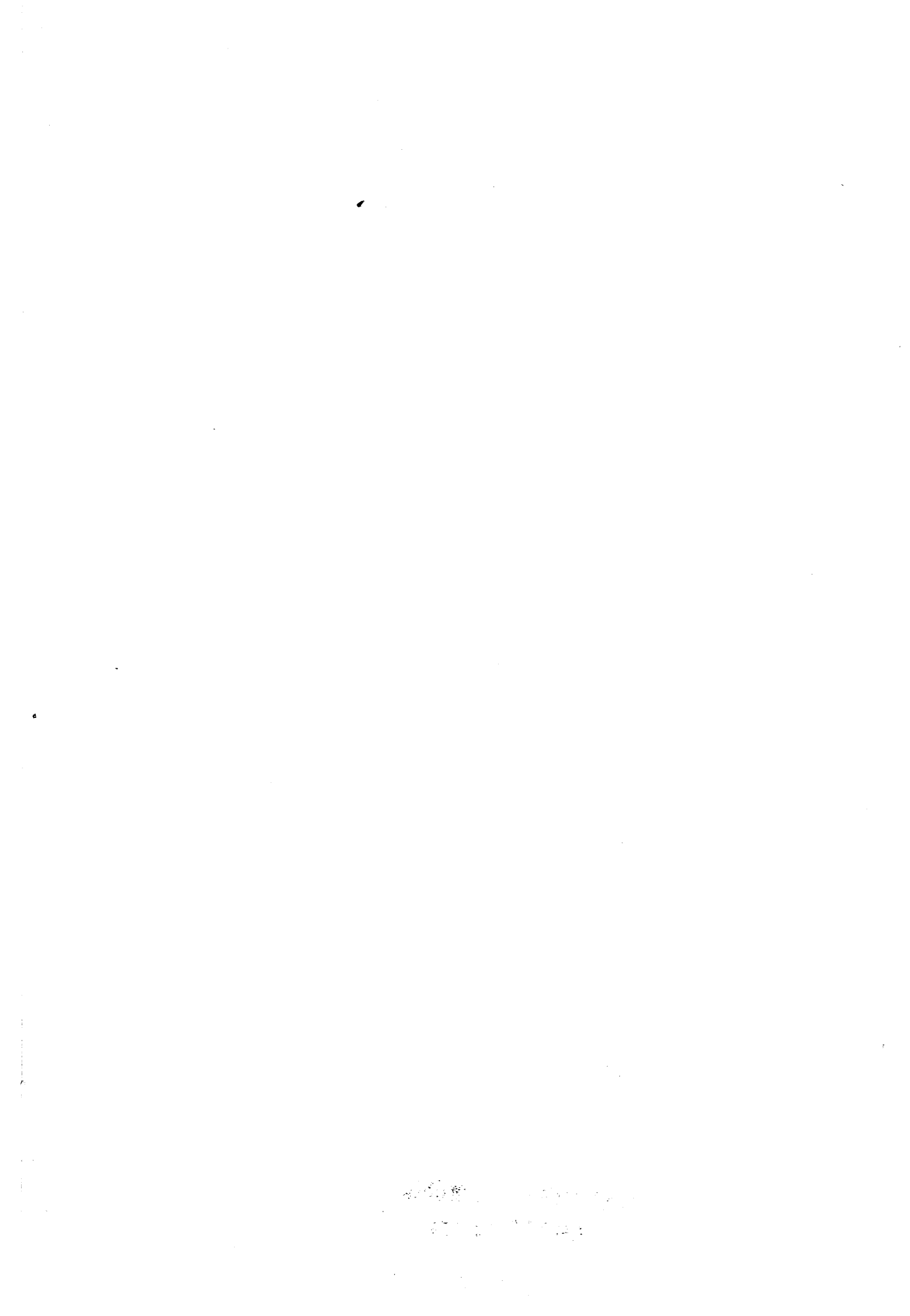

LA D'MOISELLE DU TABARIN

Opérette en 3 actes

Représentée pour la première fois à Paris, sur le nouveau théâtre du Château-d'Eau, le 25 Mars 1910

Direction : DUFRENNE & GRANDJEAN

DISTRIBUTION :

Marcel , Baryton.	MM. LUCIEN NOËL	Nini , Soprano.	Mlles MÉLODIA
Falempin , Ténor.	— SIMON MAX	Arabelle , Mezzo-Soprano.	— VAN NEIM
Saturnin , Ténor.	— LARBAUDIÈRE	Emilienne , Soprano.	— MARIETTE LELIÈRES
Chamoiseau , Trial.	— CHAMBERY	Estelle	— D'ALVAREZ
Le Marquis , Basse chantante.	— RABLET	Dalila	— LUCET
	Magilon , Ténor.		M. NEMO.

Baigneurs et Baigneuses à Trouville. — Danseuses costumées du Bal Tabarin à Montmartre
Saltimbanques, Paysannes normandes, etc.

L'action se passe de nos jours.

TABLE

ACTE I. — A TROUVILLE, SUR LA PLAGE.

Nos		Pages
	OUVERTURE.	1
1.	Chœur des Baigneuses. — <i>Avant le déjeuner nous allons nous baigner.</i>	9
» 2.	Air de Nini. — <i>Loin du cocktail et du sherry brandy.</i>	13
» 3.	Couplets du Marquis. — <i>Entre deux trains, faire de la morale.</i> LE MARQUIS.	19
» 4.	Couplets de Marcel. — <i>Observons restant sur ces planches.</i>	25
» 5.	Petit chœur. — <i>Hip! Hip! Hurrah! Hurrah!</i>	30
» 6.	Air de Marcel. — <i>C'est la première fois.</i>	38
» 7.	Duetto et Couplets. — <i>Nous arrivons de voyage.</i> ARABEL, MAGILON	42
» 8.	Petit chœur. — <i>Hip! Hip! Hurrah! Hurrah!</i>	49
» 9.	Air de Marcel. — <i>C'est la seconde fois</i>	57
» 10.	Finale. — <i>La cloche de la table d'hôte.</i> Chœur, FALEMPIN, MAGILON, MARCEL, NINI, ARABELLE.	61

ACTE II. — UN COIN DU BAL TABARIN.

	ENTR'ACTE	87
» II.	{ A. Divertissement. — Quadrille	90
	{ B. — Polka	92
» 12.	Chœur et Chanson. — <i>Oui! c'est ici que l'on s'amuse.</i> Chœur, NINI	94
» 13.	Terzetto. — <i>C'est un jeune homme un peu godiche.</i> NINI, EMILIENNE, MARCEL	103
» 14.	{ A. Chanson. — <i>Les Pierrettes blanches ou bleues.</i> ARABELLE.	109
	{ B. Danse des Pierrettes	112
» 15.	Duo. — <i>Je suis mille fois mieux que vous.</i> NINI, ARABELLE.	117
» 16.	Couplets. — <i>Saint-Thomas ne croyait à rien.</i> CHAMOISEAU.	125
» 17.	Terzetto. — <i>Dieu! je me trouve mal.</i> ARABELLE, MARCEL, SATURNIN.	131
» 18.	{ A. Couplets. — <i>Je suis un peu mal élevée.</i> NINI.	143
	{ B. Musique de Scène.	147
	{ C. Finale. — <i>Que chacun avec sa chacune.</i> Tous les personnages et les chœurs.	148

ACTE III. — UNE FÊTE FORAINE EN NORMANDIE.

	ENTR'ACTE.	160
» 19.	Chœur. — <i>C'est la fête du château.</i>	163
» 20.	Trio. — <i>Nous sommes la fleur de noblesse.</i> NINI, SATURNIN, FALEMPIN.	169
» 21.	Air. — <i>Suis-je le mari qu'il faudrait.</i> MARCEL	177
» 22.	Duo. — <i>Miss Arabelle, je ne dors plus.</i> SATURNIN, ARABELLE	181
» 23.	Danse Espagnole	194
» 24.	Chanson du petit Cochon. — <i>Il en est qui font les pimbèches.</i> NINI.	198
» 25.	Duetto. — <i>Hélas, je n'appartiens pas à la haute.</i> NINI, MARCEL.	205
» 26.	Couplet final. — <i>Il en est qui font les pimbèches.</i> NINI, tous les personnages et les chœurs.	210

ABONNEMENT DE MUSIQUE

SCHOTT Freres

BRUXELLES

LA D'MOISELLE DU TABARIN

OPÉRETTE EN TROIS ACTES

de Maurice Ordonneau
et André Alexandre

Musique de
Edmond MISSA

OUVERTURE

Moderato ben deciso.

PIANO

ABONNEMENT DE MUSIQUE

U.S.A. Copyright Ly CHOUDENS 1910.

Paris, CHOUDENS Editeur, 30, Boulevard des Capucines.

Tous droits d'exécution publique de traduction de reproduction et d'arrangements réservés. PROPRIÉTÉ EXCLUSIVE POUR TOUTS PAYS COMPRIS LA SUÈDE LA NORVÈGE LE DANEMARK ET LA HOLLANDE

BRUXELLES

First system of a piano score. The right hand features a series of chords and a melodic line, while the left hand provides a bass line. Dynamics include *f* and *ff*.

Mouv^t de Valse.

Third system of a piano score, starting with the tempo marking "Mouv^t de Valse." The right hand has rests, and the left hand has a bass line. Dynamics include *p* and *mf*.

Fourth system of a piano score. The right hand has a melodic line with slurs, and the left hand has a bass line with chords.

Fifth system of a piano score. The right hand has a melodic line with slurs, and the left hand has a bass line with chords.

serrez un peu.

tr
f cresc.

0/4

0/4

Allegretto.

mf

0/4

0/4

ff

accelerando poco a poco.

f

Allegro.

Allegro molto.

Presto.

Une plage. — D'un côté, cabines; de l'autre l'hôtel précédé d'une terrasse, avec chaises et tables pour les consommateurs. — Au fond, la mer.

Baigneuses, CHAMOISEAU assis à une table du café. SATURNIN. Des jeunes femmes en costumes de bain sortent des cabines.

CHŒUR DES BAIGNEUSES

N^o 1

Moderato grazioso.

PIANO.

mf

BAIGNEUSES. *p* *leggiero e staccato.*

sostenuto.

Avant le dé-jeu-ner Nous allons nous baigner Dans l'onde calme et

p

dol.

fraî - che

simili.

Nous prendrons nos é-bats Loin tout au loin là-bas Près des ba - teaux de

dol. pe - che *f* Har.

_di! partons en eheur ne res_sen_tons au cœur ni crainte ni fai_bles_se

p Et nageons fretil_lons fretil_lons fretil_lons comme devrais_sons *p* Que.

dim. *rall.* *pp* **Tempo.** *ten.* le soleil ca_res_se

SORTIE

N^o 1 bis

Les Baigneuses

Moderato grazioso.

p leggiero e staccato.

PIANO.

Avant le dé_jeu_nous allons

sostenuto.

dol.

nous bai gner Dans l'on_de calme et fraî_ che

simili.

Nous prendrons

nos é_bats Lointout au_ loin là_ bas Près des ba_ teaux de

dol. *f*

pê - che Har.

f

- di partons en chœur ne res - sen - tons au cœur ni crainte ni faiblesse

p *p*

Et nageons frétil - lons frétil lons frétil - lons comme de vrais poissons. Que.

p *cresc.* *f*

dim. *rall.* *a Tempo* *ten.*

le soleil ca - res - se.

pp *pp* *dim.*

AIR DE NINI

N° 2

NINI *Allegretto.* *mf* *cresc.*
Loin du cocktail et du Sher-

PIANO *Allegretto.* *f* *p* *mf* *cresc.*

Nini *f* *p* *f*
- ry brandy Pour sûr que je m'embê - - - te

Nini *mf* *cresc.* *f* *p*
Si notre ex-il n'est pas bien - tôt fi - ni, La pe - ti - te Ni - ni Perdra la

Nini *f* *p* *p*
tê - te Ah! re - ve - nez cocktails

ten.

rall.

Ah — re — viens, Sherry brandy! reviens, — reviens, — reviens!

Tempo.

mf *cresc.* *f* *p*

Lo in du cocktail et du Sher — ry brandy Pour sur que je m'em —

f *mf* *f*

te... Si notre exil nest pas bien — tôt fi — ni, La

en rall.

ff

pe — ti — te Ni — ni Per — dra la tête — — te

suivez. *sf* *sf*

Nini

p S'ha-bi-ller très chic, *f* prendre un bain, *p* Ne murmurer soir et ma-tin Que.

Nini

rall. des mots, des pa-ro-les sa-ges, *mf* A voir de sé-rieux vi-sa- ges, *Tempo.*

suivez. *mf*

Nini

Il nous faut veil-ler à ce-la, Pa-pa, mon cher pa-pa De-

f

Nini

Lento. - puis qu'on est de person-na- *rall.* ges! *Allegro con spirito.*

Allegro con spirito. *mf*

mf *gaiement.*

Nini
Les dimanches comme au-trefois mon-ter sur les che-vaux de bois.

mf

cresc. *f*

Nini
Dô-nou-er cein-tu-res et era-va-tes,

cresc. *f*

mf

Nini
Marcher dans l'herbe à qua-tre pattes Il ne faut pas son-ger à ça Pa-

mf *staccato e leggiero.*

revenez peu a peu au $\frac{2}{4}$ du début. *rall.*

Nini
-pa, mon cher Pa-pa, De-puis qu'on est des'ris-to-

sf

Nini *f* *sf* *mf* *cresc.*
 - cra - - - tes! Ah! Loin du cocktail et du Sher-

Nini *f* *p* *f*
 - ry brandy Poursûrque je m'embê - - - te

Nini *mf* *cresc.* *f* *p*
 Si notre ex_ il n'est pas bien_ tôt fi_ni, La - pe_ti_ te Ni_ni Perdra la

mf *cresc.* *f* *p* *croisez.* *cresc.*
ten.

Nini *p* *sf* *p*
 tê - te Ah! re_ve_nez cocktails

Nini

ah! re viens Sherry Brandy reviens re viens reviens!

p *rall.*

f *p* *dim.*

Nini

Loin du cocktail et du Sher-ry brandy Pour sur que je m'embê - -

Tempo. *mf* *cresc.* *f* *p*

Tempo. *mf* *cresc.* *f* *p* *cresc.*

Nini

te Si notre ex-il n'est pas bien-tôt fi-ni, La

mf *f* *cresc.*

Nini

pe-ti-te Ni-ni Per-dra la tê-te

en rall. *ff*

suivez. *ff*

COUPLETS DU MARQUIS

N° 3

Moderato poco Allegretto.

LE MARQUIS

mf

Moderato poco Allegretto.

En - tre deux

PIANO

f

p

Mar

trains Fai - re de la mo - ra - le C'est

Mar

vieil - le ca - thé - dra le,

Mar

Ça remonte aux Ro - mains! Mais quand fo - lie ex -

Je. M.

crese.

_trê - me! Le neveu que l'on ai - me

crese.

Je. M.

Songe à se ma - ri - er, A - lors faut lui cri -

f

Je. M.

- er: O - hé! at - ten - ti - on! O:

Je. M.

rall. *p* *Lento.*

_hé O - hé Prends trois ou qua - tre bra - ves

dim.

Allegro. **Lento.**

Mar *f* fil - les Cas - ca - de du ma - fin au soir..

Allegro.

Mar A bas! les pè - res de fa - mil - le, Cas - ca - de du ma -

Lento. **ff**

Mar *f* - tin au soir.. Res - te gar - çon: c'est le de -

Allegro.

Mar voir!

Ped.

Le M. *mf*

En - tre deux trains Le frè - re de ta

p

Le M. *f*

mè - - - re

f

Le M. *p*

Di - gne cé - li - ba - tai - - - re Te

p *f*

Le M. *p* *f* *p*

prie et joint les mains! Mais, si fo - lie ex -

f *p*

léger.

cresc.

Le M

- trê - me, Tu per - sis - tais quand mê - me,

cresc.

Le M

Il me fau_drait cri - er: Si tu veux — hé - ri -

f

Le M

- ter Si tu veux mes mil - lions O - hé! O -

en rall.

Le M

- hé! Prends trois ou qua - tre bra - ves fil - les Car

p *Lento.* *f* *Allegro.*

dim.

Lento.

Mus. *ca - de du ma - tin au soir... A bas! les pè - res*

Allegro.

Mus. *de fa - mil - le, Cas - ca - de du ma - tin au soir..*

Lento.

Mus. *Res - te gar - çon: c'est le de - voir!*

Animé.

COUPLETS DE MARCEL

N^o 4 Modéré.

MARCEL

PIANO

Obser_

Mar

vons restant sur ces plan ches Ouvrons bien l'œil Voy_

Mar

_ons bai_gner les fem_mes Aux puis_san_tes han_ches aux con_tours fins qu'on

plus lent.

leger.

Mar

peut lor_gner Ah pro_fi_tons bien des va_ can_ ces

au Mouvt!

Plus lent.

Mar. Flà_nons sans nous donner de mal Au plai_sir prenons des a_

Mouv. de Marche.

Mar. _van_ces Loin des pro_cès du tri_bu_nal.

gaiment et avec calme.

Mar. Sub_sti_tut loin de l'audi_en_ce lor_gne les

Chaleureux.

lent.
ppp en.écho.

Mar. fem_mes Cher_che bien cher_che bien

Sans ralentir.

f

Mar

choi - sis le tré - sord'inno - cen - ce dont le cœur va ré -

*Plus lent.
très doux.
ppp*

Mar

-pondre au tien va ré - pondre au tien

Mar

Au sein des on - des a - mou -

Mar

-reu - ses On voit la fem - me tel -

plus lent.

Mar. *le_ qu'elle_ est for_ mes douteu_ ses Rien n'échappe à l'œil_*

leger.

au Mouvt!

Mar. *in_ dis_ cret Le grand art de la cou_ tu_ riè_ re*

plus lent.

Mar. *Pour un quart d'heure est impuis sant_ Vi_ ve l'instant sa_ lu_*

mf

Mouvt de Marche.

Mar. *_tai_ re que nous de vous à l'o_ cé_ an*

gaiment et avec entrain.

Mar. *mf*

sub - sti - tut loin de l'audi - en - ce lor - gne les fem - mes

Chaleureux.

ppp en écho.
Lent.

Mar. *f* *pp*

Cher - che bien cher - che bien

Lent.

Sans ralentir.

Mar. *f*

Choi - sis le tré - sord'inno - cen - ce dont le cœur va ré -

largement.

Mar. *f* *ff*

- pondre au tien va ré - pondre au tien.

PETIT CHŒUR

N^o 5

Allegro con fuoco.

(Cris au loin, se rapprochant peu à peu)

Vive le

crese.

PIANO

pp animé, avec feu.

baigneuses entrent en poussant des hurrahs)

Pour le sau - ve - teur Hur - rah! pour le sau - ve -

Pour le sau - ve - teur Hur - rah! pour le sau - ve -

Pour le sau - ve - teur Hur - rah! pour le sau - ve -

Meno mosso poco.

pp

pp

pp

pp

-teur! Pour le jeune hom - me

-teur! Pour le jeune hom - me

-teur! Pour le jeune hom - me

cresc.

Plein de - cœur qui vient de sau - ver à la na - ge

Plein de - cœur qui vient de sau - ver à la na - ge

Plein de - cœur qui vient de sau - ver à la na - ge

cresc.

poco *a* *poco*

Né_cou_tant rien que_ son cou_ ra_ ge L'im_pru_den_ te qui

Né_cou_tant rien que_ son cou_ ra_ ge L'im_pru_den_ te qui

Né_cou_tant rien que_ son cou_ ra_ ge L'im_pru_den_ te qui

Revenez au 1.^o T^o peu a peu. *cresc.*

per_dit pied Pour al_ ler plus_ loin qu'il ne

per_dit pied Pour al_ ler plus_ loin

per_dit pied Pour al_ ler plus_ loin

f

sied Hur_ rah! Hur_ rah! Pour

qu'il ne sied Hur_ rah! Hur_ rah! Pour

qu'il ne sied Hur_ rah! Hur_ rah! Pour

le beau sau - ve - teur Hur - rah! Hur -

le beau sau - ve - teur Hur - rah! Hur -

le beau sau - ve - teur Hur - rah! Hur -

- rah! Pour ce jeune hom - me plein de cœur! Hur - *ff*

- rah! Pour ce jeune hom - me plein de cœur! Hur - *ff*

- rah! Pour ce jeune hom - me plein de cœur! Hur - *ff*

- rah! Hip! Hip! Hur - rah! Hip! Hip! Hur - rah! Hur - rah! *fff*

- rah! Hip! Hip! Hur - rah! Hip! Hip! Hur - rah! Hur - rah! *fff*

- rah! Hip! Hip! Hur - rah! Hip! Hip! Hur - rah! Hur - rah! *fff*

- rah! Hip! Hip! Hur - rah! Hip! Hip! Hur - rah! Hur - rah! *fff* *acc.*

SORTIE

N° 5 bis

Allegro con fuoco.

ff

Soprani Hip! Hip! Hur-

Tenors *ff* Hip! Hip! Hur-

Basses *ff* Hip! Hip! Hur-

PIANO

Allegro con fuoco.

-rah! Hip! Hip! Hur - rah! Hur_rah! Pour le sau - ve -

-rah! Hip! Hip! Hur - rah! Hur_rah! Pour le sau - ve -

-rah! Hip! Hip! Hur - rah! Hur_rah! Pour le sau - ve -

Meno mosso poco.

_teur Hur_rah! pour le sau_ ve - teur!

_teur Hur_rah! pour le sau_ ve - teur!

_teur Hur_rah! pour le sau_ ve - teur!

Meno mosso poco.

pp

pp Pour le jeune hom_me_ plein de_ cœur qui

pp Pour le jeune hom_me_ plein de_ cœur qui

pp Pour le jeune hom_me_ plein de_ cœur qui

cresc. vient de sau_ ver à la na_ ge *poco* N'é_ coutant rien que_

vient de sau_ ver à la na_ ge N'é_ coutant rien que_

vient de sau_ ver à la na_ ge N'é_ coutant rien que_

a *poco.*

son cou - ra - ge L'im - pru - den - te qui per - dit pied Pour al -
 son cou - ra - ge L'im - pru - den - te qui per - dit pied
 son cou - ra - ge L'im - pru - den - te qui per - dit pied

mf *crese.*

- ler plus — loin qu'il ne
 Pour al ler plus — loin
 Pour al ler plus — loin

f

sied Hur - rah Hur - rah Pour
 qu'il ne sied Hur - rah Hur - rah Pour
 qu'il ne sied Hur - rah Hur - rah Pour

le beau sau - ve - teur Hur_rah! — Hur

le beau sau - ve - teur Hur_rah! — Hur

le beau sau - ve - teur Hur_rah! — Hur

rah! Pour ce jeune hom - me plein de cœur! Hur *ff*

rah! Pour ce jeune hom - me plein de cœur! Hur *ff*

rah! Pour ce jeune hom - me plein de cœur! Hur *ff*

_rah! Hip! Hip! Hur - rah! Hip! Hip! Hur - rah! Hur_rah! *fff*

_rah! Hip! Hip! Hur - rah! Hip! Hip! Hur - rah! Hur_rah! *fff*

rah! Hip! Hip! Hur - rah! Hip! Hip! Hur rah! Hur_rah! *fff*

fff sec.

AIR DE MARCEL

N° 6

Moderato quasi pomposo.

PIANO

mf

MARCEL.

p C'est la pre-mière
f *p* bien détaché.

Mar

fois Que mal - gré la fraîcheur de l'on - de qui

Mar

me transper - ce qui m'i-non -

dim.
sempre stacc. *dim.*

Mar

de Je sens un tel ef - fet dans

p *f* *p*

p *f*

Mar

mon coeur aux a - bois! C'est la pre - miè - re

f *f avec enthousiasme.*

f *f*

Mar

fois! C'est la pre - miè - re fois! At - choum! C'est

rall. *ff* *f*

ff *ff*

Tempo.
(il termine)

Mar

la pre - miè - re fois Qu'a - près une hor - ri - ble trem -

f

f

Meno mosso poco.

p leggiero. *cresc.*

Mar
pa - de Je tres - sail - le, je suis ma - la - de ma -

p leggiero. *cresc.*

rall. *f* *Tempo.*

Mar
- la - de du bonheur di - vin Que j'en - tre

(il s'etonne) **Revenez au 1^{er} Mouvt** *p*

Mar
- vois. At - choum! At - choum! C'est

dim. *staccato.* *p*

1^o Tempo.

Mar
la pre - miè - re fois Que ruis - se - lant comme un ca -

bien detache.

Mar. *f* *p* *dim.*

- ni - che D'es - pé - ran - ce je me sens ri -

f *p* *sempre stacc.* *dim.*

Mar. *p* *f* *p*

- che A - mour, E - ros, Vé - nus, in

p *f*

Mar. *rall.* *f* *f* *Tempo.*

re - con - nais vos lois! — C'est la pre - miè - re

f *p*

Mar. *ff* *rall.* *Tempo.*
(il éternue)

fois c'est la pre - miè - re fois At - choum!

ff *ff*

DUETTO ET COUPLETS DE MISS ARABELLE

N^o 7

Allegretto precioso.

ARABELLE

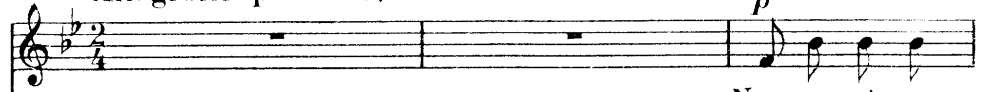
*p*
Nous ar_rivons

MAGILON

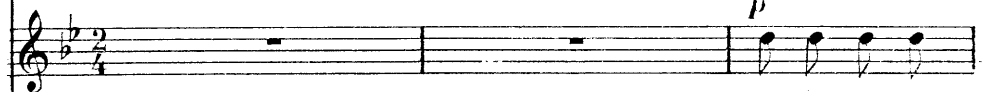
*p*
Nous ar_rivons.

PIANO

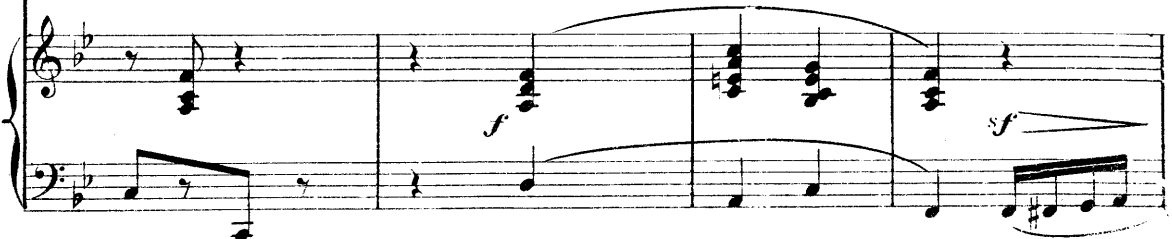
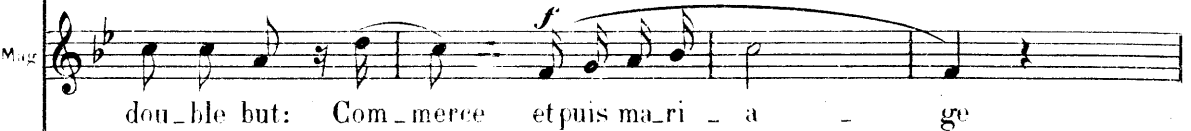

p

Ara nous ar - ri - vons de voy - a ge, De New - York! Salut! Salut! Sa -

Mag nous ar - ri - vons de voy - a ge, De New - York! Salut! Salut! Sa -

p

Ara - lut! Nous a - vons un dou - ble but: Com -

Mag - lut! Nous a - vons un dou - ble but: Com -

rall.

Ara - merce et puis ma - ri - a - ge.

Mag - merce et puis ma - ri - a - ge.

rall. **Tempo.**

p

Ara Pa - pa pla - ce sa bois - son,

sf p *sf p* *sf p* *sf p*

Ara Le Ko - la - gom - me; Moi, — je re -

sf p *cresc.* *sf* *suivez.*

à l'aise

Ara cherche un jeune homme, Un ma - ri char - mant gar -

rall. *p*

Tempo di Valse.

Ara gon! La ver - tu, la dé - cen -

p ben legato.

p cantando e legato.

Ara

- ce La can - deur l'in - no - cen - ce, N'empêchent

Ara

pas les gens Dè - tre bons Commerçants

Ara

p Et moi je me pro - mè - ne a - vec mon

leger.

Ara

pp p'tit pa - pa Pour ven - dre son Ko -

Ar. *sf* *rall.*
 -la, Bois - son - ma - gique et sai - ne.

Ar. **Tempo.** *sf* *pp* *mf*
 - Ache - tez le Ko - la, Le Ko - la de pa - pa! Ache -

Tempo. *sf* *pp*

Ar. *sf* *pp* *mf* *rall.* *f* *ssf*
 - tez le Ko - la, Le Ko - la de pa - pa! le Ko - la de pa -

pp *rall.* *ff* *ssf*

Moderato, deciso.

Ar. *ff*
 - pa!
Moderato, deciso.

p ben legato.

Ara

Jeu - nes gens, vieillards mê - me, me di - sent: Je vous

p cantando e legato.

Ara

ai - me, Et me font les yeux doux. Moi, j'at -

Ara

- tends sans courroux, Mais lors - que l'un ou

p léger.

p f p

Ara

l'au - tre a fi - ni tous ses a - chats Je

pp

Ara

lui dis: Hal - te - là, Là - chez - moi, bon a - pô -

Ara

rall. a Tempo. sf pp mf

-tre, On ne prend.. quel'Ko_la quel'Ko_la, de pa - pa! On ne

rall. a Tempo. cresc. sf pp

Ara

sf pp f en rall. f ff

prend que l'Ko_la que l'Ko_la de pa - pa que l'Ko_la de pa

en rall. sf ff

Moderato deciso.

Ara

-pa Moderato deciso.

PETIT CHŒUR

Nº 8

Allegro con fuoco.

PIANO.

pp *cresce*

poco a poco.

f

SOPR.

ff

Hip! Hip! Hur - rah! Hip! Hip! Hur - rah! Hurrah!

The soprano vocal line is written on a single staff with a treble clef and a key signature of one flat. It begins with a forte (*ff*) dynamic and contains the lyrics: Hip! Hip! Hur - rah! Hip! Hip! Hur - rah! Hurrah!

TEN.

ff

Hip! Hip! Hur - rah! Hip! Hip! Hur - rah! Hurrah!

The tenor vocal line is written on a single staff with a treble clef and a key signature of one flat. It begins with a forte (*ff*) dynamic and contains the lyrics: Hip! Hip! Hur - rah! Hip! Hip! Hur - rah! Hurrah!

BASS.

ff

Hip! Hip! Hur - rah! Hip! Hip! Hur - rah! Hurrah!

The bass vocal line is written on a single staff with a bass clef and a key signature of one flat. It begins with a forte (*ff*) dynamic and contains the lyrics: Hip! Hip! Hur - rah! Hip! Hip! Hur - rah! Hurrah!

ff

pour le bi sau_ ve - teur Hur_rah pour le bi sau_ ve -

pour le bi sau_ ve - teur Hur_rah pour le bi sau_ ve -

pour le bi sau_ ve - teur Hur_rah pour le bi sau_ ve -

meno mosso poco.

- teur! Pour le jeune homme

- teur! Pour le jeune homme

- teur! Pour le jeune homme

plein de_ cœur qui vient de sau_ ver à la na_ ge

plein de_ cœur qui vient de sau_ ver à la na_ ge

plein de_ cœur qui vient de sau_ ver à l na_ ge

poco *a* *poco.*

Né - coutant rien que son cou - ra - ge L'im - pru - den - te qui
 Né - coutant rien que son cou - ra - ge L'im - pru - den - te qui
 Né - coutant rien que son cou - ra - ge L'im - pru - den - te qui

revenez au I! *T^o* *poco a poco.*

mf *mf* *cresc.*
 per - dit pied Pour al - ler plus - loin qu'il ne
 per - dit pied Pour al - ler plus - loin
 per - dit pied Pour al - ler plus - loin

f
 sied Hur - rah! Hur rah! pour
 qu'il ne sied Hur - rah! Hur rah! pour
 qu'il ne sied Hur - rah! Hur rah! pour

le bi sau - ve - teur! Hur - rah! Hur

le bi sau - ve - teur! Hur - rah! Hur

le bi sau - ve - teur! Hur - rah! Hur

-rah! Pour ce jeune hom - me plein de cœur! Hur -

-rah! Pour ce jeune hom - me plein de cœur! Hur -

-rah! Pour ce jeune hom - me plein de cœur! Hur -

-rah! Hip! Hip! Hur - rah! Hip! Hip! Hur - rah! Hur - rah!

-rah! Hip! Hip! Hur - rah! Hip! Hip! Hur - rah! Hur - rah!

-rah! Hip! Hip! Hur - rah! Hip! Hip! Hur - rah! Hur - rah!

SORTIE

N^o 8^{bis}

Allegro con fuoco.

Soprani

Ténors

Basses

PIANO

ff

ff

ff

Hip! Hip! Hur_

Hip! Hip! Hur_

Hip! Hip! Hur_

Hip! Hip! Hur_

ff

_rah! Hip! Hip! Hur_rah! Hur_rah! Pour le bi - sau_ve_

_rah! Hip! Hip! Hur_rah! Hur_rah! Pour le bi - sau_ve_

_rah! Hip! Hip! Hur_rah! Hur_rah! Pour le bi - sau_ve_

Meno mosso poco.

_teur Hur_rah Pour le bi - sau_ve - teur!
 _teur Hur_rah Pour le bi - sau_ve - teur!
 _teur Hur_rah Pour le bi - sau_ve - teur!

Meno mosso poco.
pp

Pour le jeune hom_me - plein de - cœur qui
 Pour le jeune hom_me - plein de - cœur qui
 Pour le jeune hom_me - plein de - cœur qui

vient de sau_ver à la na - ge Ne cou tant rien que...
 vient de sau_ver à la na - ge Ne cou tant rien que...
 vient de sau_ver à la na - ge Ne cou tant rien que...

Revenez au 1^{er} peu a peu.

a *poco.* *mf*

son cou - ra - ge L'im - pru - den - te qui per - dit pied Pour al -

son cou - ra - ge L'im - pru - den - te qui per - dit pied

son cou - ra - ge L'im - pru - den - te qui per - dit pied

mf *cresc.*

ler. plus — loin Qu'il ne

Pour al - ler plus — loin

Pour al ler plus — loin

f *cresc.*

sied Hur - rah. Hur_rah — Pour

Qu'il ne sied Hur - rah Hur_rah — Pour

Qu'il ne sied Hur rah Hur_rah — Pour

le bi - sau - ve - teur Hur_rah! Hur

le bi - sau - ve - teur Hur_rah! Hur

le bi - sau - ve - teur Hur_rah! Hur

- rah Pour ce jeune hom_me plein' de coeur! Hur_ *ff*

- rah Pour ce jeune hom_me plein de coeur! Hur_ *ff*

- rah Pour ce jeune hom_me plein de coeur! Hur_ *ff*

- rah! Hip! Hip! Hur - rah! Hip! Hip! Hur - rah! Hur_rah! *fff*

- rah! Hip! Hip! Hur - rah! Hip! Hip! Hur - rah! Hur_rah! *fff*

- rah! Hip! Hip! Hur - rah! Hip! Hip! Hur - rah! Hur_rah! *fff*

fff sec.

AIR DE MARCEL

BONNEMENT DE MUSIQUE
G. Schott Freres

N° 9

Moderato quasi pomposo.

B. SCHOTT & CO.

PIANO.

mf

MARCEL.

p

C'est la se - con - de

f *p*

bien détaché.

Mar

fois que mal - gré la fraîcheur de l'on - de qui

f *p*

Mar

me trans - per - ce qui m'i - non

dim.

sempre stacc. *dim.*

Mar

de Je sens un tel ef - fet dans

p *f* *p*

Mar

mon cœur aux a - bois! C'est la se - con - de

f *f* (avec enthousiasme) *p*

Mar

fois, c'est la se - con - de fois! at - choum! C'est

ff rall. **Tempo.** (il s'étonne) *f*

Mar

la se - con - de fois qu'a - près un hor - ri - ble trem -

f

meno mosso poco.

p leggiero. *cresc.*

Mus. - pa - de Je tres_sail - le, je suis ma - lade, ma -

p leggiero. *cresc.*

rall. *f* **Tempo.**

Mus. la de du bon_heur du vin Que j'en - tre -

rall. *f* **Tempo.**

(il termine) **revenez au 1er Mouvt!** *p*

Mus. vois. at - choum! at - choum! C'est.

staccato. *dim.* *p*

1^o Tempo.

Mus. la se - con - de fois que ruis - se - lant comme un ca -

bien détaché.

Mar. *f* *p* *dim.*

- ni - ches D'es - pe - ran - ce je me sens ri -

f *p* *sempre stacc.* *dim.*

Mar. *p* *f* *p*

- che A - mour, E - ros, Ve - nus, Je

p *f* *p*

Mar. *rall.* *f* *f* *Tempo.*

re - connais vos lois! C'est la se - con - de

f *f*

Mar. *ff* *rall.* *a Tempo.*
(il étonné)

fois, c'est la se - con - de fois! at - chom!

ff *ff*

FINALE

BRUXELLES

N° 10

Allegro.

La cloche de la table d'hôte sonne le déjeuner. Tout le monde arrive.

PIANO.

SOPR. ALT.

TEN.

BASS.

clo - che de la ta - ble d'hô - te.

The Soprano and Alto vocal lines enter with the lyrics "La clo - che de la ta - ble d'hô - te...". The Soprano part is marked with a forte (*f*) dynamic.

La clo - che de la ta - ble d'hô - te...

The Tenor vocal line continues with the lyrics "clo - che de la ta - ble d'hô - te".

clo - che de la ta - ble d'hô - te

The Bass vocal line enters with the lyrics "La clo - che de la ta - ble d'hô - te...". The Bass part is marked with a forte (*f*) dynamic.

La clo - che de la ta - ble d'hô - te...

Vi - te, vi - te, al - lons man - ger no - tre dé - jeu -

Vi - te, vi - te, al - lons man - ger no - tre dé - jeu -

Vi - te, vi - te, al - lons man - ger no - tre dé - jeu -

- ner, Beur - re, sar - di - nes, entre - cô - - -

- ner, Beur - re, sar - di - nes, entre - cô - - -

- ner, Beur - re, sar - di - nes, entre - cô - - -

marcato.

Stesso Tempo.

- te.

- te.

- te.

p

p

A-pres la chau-de ma-ti - né - - - e,

A-pres la chau-de ma-ti -

A-pres la chau-de ma-ti -

A-pres un grand bain é-ner - vant, Voi - ci

- né - - - e, A-pres un grand bai é-ner -

- né - - - e, A-pres un grand bai é-ner -

l'heure et le doux mo - ment, C'est

- vant, Voi - ci l'heu - re, voi - ci

- vant, Voi - ci l'heu - re, voi - ci

rall.

l'heu - re char_mante et rê - vé - e!

l'heu - re char_mante et rê - vé - e!

l'heu - re char_mante et rê - vé - e!

dim.

pp Tempo.

rall.

pp C'est le meilleur de la jour - né e

pp C'est le meilleur de la jour - né e

pp C'est le meilleur de la jour - né e

pp

8

Tempo.

Ped.

mf Vite on flirt' comme on va cau - ser, cha_ que voi -

mf Vite on flirt' comme on va cau - ser, cha_ que voi -

mf Vite on flirt' comme on va cau - ser, cha_ que voi -

mf

canto legato.

_sin of _ fre des ro - ses Ou bienvousdit de douces
 _sin of _ fre des ro - ses Ou bienvousdit de douces
 _sin of _ fre des ro - ses Ou bienvousdit de douces

dim. et rall.

cho - ses C'est le meilleur de ce de jeu - ner!
 cho - ses C'est le meilleur de ce de jeu - ner!
 cho - ses C'est le meilleur de ce de jeu - ner!

dim.

1^o Tempo.

A - près la chau - de ma - ti - né - é
 A - près la chau - de ma - ti -
 A - près la chau - de ma - ti -

Après un grand bain é - ner - vant Voi - ci
 - né - e Après un grand bain é - ner -
 - né - e Après un grand bain é - ner -

l'heure et le doux mo - ment C'est
 - vant Voi - ci l'heu - re voi - ci
 - vant Voi - ci l'heu - re voi - ci

rall.
 l'heu - re char_mante et rê - vé - e
 l'heu - re char_mante et rê - vé - e
 l'heu - re char_mante et rê - vé - e
rall.

Tempo. *pp* *rall.* **Tempo.**

C'est le meilleur de la jour - né - e!

C'est le meilleur de la jour - né - e!

C'est le meilleur de la jour - né e!

pp *dim.* *f* *Ped.*

Istesso Tempo.

FALEMPIN *s*
Où donc est - il la sau - ve - teur?

MAGILON *(à part)*
L'a - voir pour gen - dre quel hon -

(à part)

F Sil le veut, il au - ra ma fil - le ..

MIG - neur! *(à part)* Il en - tre - ra dans ma fa -

cresc.

(Arrivé de Marcel avec des vêtements ridicules de pêcheurs)

Moz

- mil - le..

cresc.

f

mf

MARCEL (piteusement)

mf

C'est tout ce qu'on a pu m'offrir,.. Je n'ai pas

f

rall. Mod^{to} ben deciso.

eu l'embaras de choisir!..

SOPR. ALT.

TEN.

BASS.

Gloire à ce - lui qui sau' les dam's Pour un homm' pour un homm'

Gloire à ce - lui qui sau' les dam's Pour un homm' pour un homm'

Gloire à ce - lui qui sau' les dam's Pour un homm' pour un homm'

f

(b)

(b)

aus_si cou_ra_geux Il faut faire un peu de ré_clam'

aus_si cou_ra_geux Il faut faire un peu de ré_clam'

aus_si cou_ra_geux Il faut faire un peu de ré_clam'

Cé_lébrons, cé_lébrons ce hé_ros fa_meux! *ff* Gloire à ce -

Cé_lébrons, cé_lébrons ce hé_ros fa_meux! *ff* Gloire à ce -

Cé_lébrons, cé_lébrons ce hé_ros fa_meux! *ff* Gloire à ce -

-lui qui sau' les dam's Pour un homm' pour un homm'

-lui qui sau' les dam's Pour un homm' pour un homm'

-lui qui sau' les dam's Pour un homm' pour un homm'

aus_si cou_ra_geux Il faut faire un peu de ré_clam' *sf*

aus_si cou_ra_geux Il faut faire un peu de ré_clam' *sf*

aus_si cou_ra_geux Il faut faire un peu de ré_clam' *sf*

Cé_lé_brons! Cé_lé_brons ce hé_ros fa_mieux

Cé_lé_brons! Cé_lé_brons ce hé_ros fa_mieux

Cé_lé_brons! Cé_lé_brons ce hé_ros fa_mieux

NINI (à Marché)

Si mon des_tin me fa_vo_ri_se Vous se_rez vous se_rez

p leggiero.

Nini

mon é-poux ché-ri.

ARABELLE

p Marcé

Vous se rez mon pit ma ri

poco rit.

f

Tempo.

Si mon seul vœu se ré - a - li - se...

cresc.

sf

p

NINI

Tempo du N° 2 la ♩ vaut la ♪ précédente.

S'ha - bil - ler très chic, prendre un bain; c'est

mf

p

rall.

grâce a ce - la ce ma - tin que j'ai pu ne pas vous dé - plai - re

Tempo.

Nini *mf*

Jen suis heu reuse et j'ensuis fière Au seuil de l'hy-men me voi.

mf

Nini *cresc.*

(à l'empino)

-là. A moi, mon cher pa - pa, La

f cresc.

Nini *rall.*

fleur d'o-ran-ger prin-ta - niè - re. La *sf*

Nini *Lento.* *Tempo I^o* *rall.*

fleur d'o-ran-ger prin-ta - niè - re.

sf *p* *dim.*

ARABELLE **Tempo de la Valse. N° 7**

p

En pla - çant la bois son d'pa - pa, Le Ko -

p

canto legato.

Ar.

- la, Ko - la gom - me, moi, j'ai trou - vé l'jeune

Ar.

hom - me, le ma - ri, char - mant gar - çon

Ar.

p léger.

Et moi, ça m'rend Tout' fol - - le a

p *sf*

Ar

pp

vec mon p'tit pa - pa da - voir trou -

Ar

sf

vé comm' cà, ce - lui dont mon cœur raf -

Ar

rall. *Tempo.* *pp*

- fol - le! Ça vaut bien, ça vaut

Ar

pp

bien le Ko - la de pa - pa, ça vaut bien, ça vaut

Ar

en rall.

bien le Ko - la de pa - pa le Ko - la de pa -

Ar

Mod^{to} poco All^{to}

-- pa!
MARCEL.

mf

p

O cru - el embar - ras! Dé - li - ci -

Mod^{to} poco All^{to}

Mar

dim.

--eux ap - pas,

Entre vous deux mon cœur hé -

dim.

Mar

en rall. Tempo.

si - te, Car cha - cune a tant de mé - ri - te!

Andantino.

Mus. *à Ninì* ***p***

Vous ê - tes bru - ne, c'est fort

Andantino.

Mus. *ten.*

bien, je vous ad - mire et je vous ai - - -

Mus. *dim.*

- me... mais... ex cu sez... je ny puis

Mus. *(il se tourne vers Arabelle)* ***f*** **animato.**

rien... Les blondes, me plai_sent de mê - - -

Mar. *me! j'hé - si - te, le cas est dou - teux:*

Mar. *rall. pp (à l'aide) 3*
Lu - ne com - me l'autre est jo - li - - - e, Et par ma
suivez.

Mar. *léger.*
foi, j'ai bien en - vie de vous é - pou - ser tou - tes deux!
Tempo.

SOPR. *UNIS.*
 TEN. *Quoi? Vous vou - lez... Plaisante - ri - - - e! La*
 BASS. *Quoi? Vous vou - lez... Plaisante - ri - - - e! La*
Quoi? Vous vou - lez... Plaisante - ri - - - e! La

loi dé_fend la bi_ga - mi - - - e.

loi dé_fend la bi_ga - mi - - - e.

loi dé_fend la bi_ga - mi - - - e.

MARCEL. (bas, à Nini)

Je vous choi_sis! Mais si_len_cé!

rall.

ppstaccato.

NINI. (à part)

pp O bonheur!

FALEMPIN. (à part)

pp O bonheur!

Mar

Je vous é_cri_rai!

pp

Nini

Mais de la prudence! O bonheur! Mais de la prudence!

F

Mais de la prudence! O bonheur! Mais de la prudence!

ARABELLE et MAGILON *pp* (à part)

O joie! On se

MARCEL (à Arabelle, bas) *pp*

Je vous choisiss! Mais pas un mot!

NINI et FALEMPIN *capart*

C'est nous qu'il a choisiss!

Ar. Mag. *dim.*

tait puisqu'il le faut! *capart* C'est

cresc. *f* \wedge

Nini F
Ne le tra - his - sons pas! C'est nousqu'il a choi - sis! C'est

Ar M^g
nousqu'il a choi - sis! Ne le tra - his - sons pas! C'est

ff \wedge

Nini F
nousqu'il a choi - sis! Nous! Nous!

Ar M^g
nousqu'il a choi - sis! Nous! Nous!

sf

p *Mod^{to} quasi All^{to}* *p*

NINI.
Ma bon - ne, ma chè - re at - ten -

ARABELLE.
Ma bon - ne, ma chè - re.

court. *p*

Nini
_dons tran-qui-le-ment! Cel-le qui doit lui

Ar
At-ten-dons tran-qui-le-ment!

Nini
plai-re le sau-ra pro-chai-ne-ment!

Ar
Cel-le qui doit lui plaire le sau-ra pro-chai-ne-

(toutes les deux, bas à leurs pères)

Nini *pp*
Je la rou-le, la pe-ti-te, C'est

Ar *pp*
-ment! Je la rou-le, la pe-

pp legato.

cresc.

Nini
a_mu_sant, très a_mu_sant! Il va m'é_cri_re bien

Ar
_ti_te, c'est a_mu_sant! Il va m'é_

cresc.

poco rit.

Nini
vi_te Et m'é_pou_ser promp_te_ment!_

Ar
_crire Et m'é_pou_ser promp_te_ment!_

Tempo.

pp

Nini
Je la rou_le la pe_ti_te, C'est a_mu_sant, très

Ar
Je la rou_le la pe_ti_te, C'est a_mu_sant, très

pp legato.

cresc.

Nini
a - mu - sant! Il va m'é - cri - re bien vi - te Et m'é - pou -

Ar
a - mu - sant! Il va m'é - cri - re bien vi - te Et m'é - pou -

cresc.

f *sans rall.*

Nini
- ser promp - te - ment!

Ar
- ser promp - te - ment!

f *sans rall.*

Moderato ben deciso.

SOPR. ALT. *ff*

Gloire à ce - lui qui sauv' les dam's

TEN. *ff*

Gloire à ce - lui qui sauv' les dam's

BASS. *ff*

Gloire à ce - lui qui sauv' les dam's

f

Pour un homm' Pour un homm' aus_si cou_ra_geux

Pour un homm' Pour un homm' aus_si cou_ra_geux

Pour un homm' Pour un homm' aus_si cou_ra_geux

Il faut faire un peu de ré_clam' Cé_lébrons cé_lébrons

Il faut faire un peu de ré_clam' Cé_lébrons cé_lébrons

Il faut faire un peu de ré_clam' Cé_lébrons cé_lébrons

ce hé_ros fa_meux *ff* Gloire à ce_lui qui sauv'les dam's

ce hé_ros fa_meux *ff* Gloire à ce_lui qui sauv'les dam's

ce hé_ros fa_meux *ff* Gloire à ce_lui qui sauv'les dam's

Pour un homm'pour un homm' aussi cou-ra-geux Il faut faire

Pour un homm'pour un homm' aussi cou-ra-geux Il faut faire

Pour un homm'pour un homm' aussi cou-ra-geux Il faut faire

sf un peu de ré-clam' Cé-lé-brons cé-lé-brons

sf un peu de ré-clam' Cé-lé-brons cé-lé-brons

sf un peu de ré-clam' Cé-lé-brons cé-lé-brons

Presto.

Ce hé-ros très fa-meux, oui, très fa-

Ce hé-ros très fa-meux, oui, très fa-

Ce hé-ros très fa-meux, oui, très fa-

Presto.

Plus vite.

-meux, très fa-meux.

-meux, très fa-meux.

-meux, très fa-meux.

Plus vite.

ff *fff*

lo mretto il basso.

RIDEAU.

pressez jusqu'à la fin.

ff sec.

ENTR'ACTE

PIANO

Allegretto preciso. *Tempo.*

mf

f *sf*

p

rall. *f*

Tempo.

M^{te} de Valse.

p cantabile e le-

gato.

p

Moderato deciso.

DIVERTISSEMENT

A QUADRILLE

Nº 11

PIANO.

B POLKA

N^o 11^{bis}

M^t de Polka.

PIANO

ff

PETIT CHŒUR et CHANSON DE NINI

Des jeunes gens, Hommes et Femmes, costumés en Auvergnats et en Auvergnates, envahissent la scène, agitant leurs chapeaux en criant: *Vive Mam'zelle Nini!*

N^o 12

Tempo di Valse.

Soprani
Alti

Ténors

Basses

f
Qui c'est i -

f
Qui c'est i -

f
Qui c'est i -

Tempo di Valse. *cresc. poco a poco.*

PIANO *pp*

ci que l'on s'a - mu - se Chan_tons, bu - vons à

- ci que l'on s'a - mu - se Chan_tons, bu - vons à

- ci que l'on s'a - mu - se Chan_tons, bu - vons à

no - tre mu - se! De Ni - ni Fa - lem - pin

no - tre mu - se! De Ni - ni Fa - lem - pin

no - tre mu - se! De Ni - ni Fa - lem - pin

(Entre Nini en élégante cabaretière, genre anglais, petit tablier, recouvrant le corsage, bonnet en dentelles)

NINI: *rall. f*

MARCEL (atterré):
Parlé: Elle! c'est elle!... *cresc.* C'est

E - cou - tons le joy - eux re - frain! *cresc.*

E - cou - tons le joy - eux re - frain! *cresc.*

E - cou - tons le joy - eux re - frain! *cresc.*

cresc. ff. cresc. rall.

Tempo.
très en dehors.

Nini: moi Ni - ni rei - ne des folles, J'a - do - re les gens

Tempo.

Nini

mf

— sans fa çons, Les ar - tist's, les boit's à chan -

Nini

f *avec allure.*

— sons, Et l'on m'con_nait crénom de nom, Du Panthé - on aux Ba_t_i -

Nini

poco rit. *ff* **Tempo.**

— gnol - - les! C'est moi Ni - ni rei - nes des folles, A

Nini

Montmartre on est en re - nom, — Mais où je brille a - vec en -

rall. **Tempo.**

train C'est au grand ca fi Ta ba rin!

EMILIE (secouant Marcel abasourdi) **Tempo.**
 Parlé: Qu'est-ce que tu as? Ecoute donc!

MARCEL (sortant de sa torpeur)
 Oui... oui... j'écoute!

rall.

Au

demeurant honnête fil le Que l'on me man que.

de respect... Sacrebleu! mon re gard pétil le Vlan ma main al-

Nini

- longe un souf - flet. J'appartiens a la li - mo -

Nini

- na - - - de, Mais ma ver - tu

Nini

j'ose ju - rer qu'elle n'est pas en marme la - - - de!

en rall. Tempo.

Nini

J'peux por - ter la fleur d'o - ran - ger! C'est

p cresc. rall. f

I. Tempo.

Nini
 moi Ni - ni, rei - ne des fol - les, Ja - do - re les

Nini
 gens sans fa - çons, Les ar - tist's, les boit's à chan -

Nini
 sons. Et lon m'èon - nait l'èrè nom de nom Du Panthé - on aux Bati - gnol -

avec allure. *rall.*

Nini
 les! C'est moi Ni - ni rei - ne des fol - les A

ff
 Vi - ve Ni - ni rei - ne des fol - les A

ff
 Vi - ve Ni - ni rei - ne des fol - les A

ff
 Vi - ve Ni - ni rei - ne des fol - les A

Nini

Montmartre on est en re_nom Mais où je brille a_vec en_

Montmartre on a son re_nom Mais elle brille a_vec en_

Montmartre on a son re_nom Mais elle brille a_vec en_

Montmartre on a son re_nom Mais elle brille a_vec en_

Nini

- train Cest au grand ca_fé Ta_ba_rin

- train Surtout au ca_fé Ta_ba_rin

- train Surtout au ca_fé Ta_ba_rin

- train Surtout au ca_fé Ta_ba_rin

slargando.

- train Surtout au ca_fé Ta_ba_rin

rall.

sf long.

enchaîné.

Ped.

SORTIE

N^o 12^{bis}

On parle.
Tempo di Valse.

PIANO

ip

mf

rall.

ff

a Tempo.

Vi - ve Ni - ni rei - ne des fol - les A

Vi - ve Ni - ni rei - ne des fol - les A

Vi - ve Ni - ni rei - ne des fol - les A

Mont_martre on a son re - nom Mais el_le

Mont_martre on a son re - nom Mais el_le

Mont_martre on a son re - nom Mais el_le

brille a - vec en - train Sur_tout

brille a - vec en - train Sur_tout

brille a - vec en - train Sur_tout

slargando.

au ca - fé Ta - ba - rin

au ca - fé Ta - ba - rin

au ca - fé Ta - ba - rin

rall.

long.

Ped.

TERZETTO
NINI EMILIE NNE MARCEL

Nº 15

Allegro con spirito.

bien détaché.

NINI

p *crisato*

C'est un jeune homme un peu go-

Allegro con spirito.

PIANO.

mf

dim.

p bien détaché, et léger.

Nini

EMILIE NNE

MARCEL

PIANO

Nini

Marc

diche!

criato

à part

Il a l'air d'un homme pos_tiche

Go _diche

Pos

D'un tou_tou sor_tant de sa niche

tiche

Sa niche

EMILIENE (*se tordant*)

Ah! l'on au - ra beaucoup de mal A dé - gros - sir cet a - ni - mal.

A - ni -

NINI

Go - diche!

mal! Dees complimentsje me fiche!

EMILIENE

Pos - ti - che!

Je res - te ealm'comme un "An - gli - che"!

NINI
C'est vrai que pour un subs_ti - tut

EMILIE NNE
Faut pas ê - tre de l'Ins - ti -

Nini *f*
C'est un jeune homme un peu go - di - - - che!

Em. *f*
- tut. C'est un jeune homme un peu go - di - - - che!

MARCEL *f*
Go - di - - - che!

Nini *p*
Mais - il a l'air si comme il faut - - - - - qu'il - ne me

Nini
 déplait pas trop _____
 MARCEL. *mf*
 En fin! voi - là un doux

Nini *p* *dim.* *rall.*
 Oui mais en - tre nous chut!
 Marcel *p*
 mot... un doux mot... chut!

Tempo. *p* *riant*
 Nini C'est un jeune homme un peu go - diche!
 EMILIE *riant*
 Il a l'air
 Marcel *f* *ta part:*
 Go - diche!

Tempo.
p *bien détaché et léger.* *p*

Nini *(se tordant)*
D'un_tou_sor_tant de sa

Em
d'un homme pos_tiche!

Marc
Pos_tiche!

f *p*

Nini
niche!

Em *(se tordant)*
Ah!_on au_ ra beaucoup de mal A dé_gros

Marc
Sa niche!

f *sf*

Em
_sir cet a ni_mal.

Marc
A_ni_mal! Deces com pli ments je me

sf *dim.* *sf p*

NINI (riant)

Go - diche!

fiche!

Je res - te calm'comme un "An - gliche"

f

p

f

C'est vrai que pour un sub - sti - tut...

- tiche!

Faut pas ê - tre de l'Ins - ti -

C'est un jeune homme un peu go - di - - - che!

- tut C'est un jeune homme un peu go - di - - - che!

MARCEL.

Go - di - - che!

f

f

ff

CHANSON et DANSE DES PIERRETTES

N° 14

ARABELLE

Allegretto grazioso. *mf*

Les Pier... ret... tes, blan... ches ou

PIANO

Allegretto grazioso. *f* *sf* *mf*

Ar

ten.

bleues, Ro... ses ou noi... res font fu... reur, A la ronde à plus de cent

ten. *ten.*

Ar

lieues; Et, pa... rait - il, por... tent bon - heur Ar le

p

Ar

_quin dé... laisse Ar... le qui... ne Pour Pier... ret... te dès qu'il la

ten.

Ar
voit. Pier - rette est mieux que Co - lom - bi - ne

Ar
Cha - cun veut de - ve - nir son roi! Aux Pie - ret - tes

rall. *p* **Tempo.**

dim. *p*

Ar
qu'on fas - se fê - te El - les ont gen - til - les, co - que - tes,

Ar
El - lestourne tout - tes les têtes Chan - tons la danses des Pier - ret - tes.

p *crise.* *f*

Ar *f*
 Aux Pierrettes qu'on fasse fête, Elles sont gentilles, coquettes,

SOPR. ALTI.
 Aux Pierrettes qu'on fasse fête, Elles sont gentilles, coquettes,

TENORS
 Aux Pierrettes qu'on fasse fête, Elles sont gentilles, coquettes,

BASSES
 Aux Pierrettes qu'on fasse fête, Elles sont gentilles, coquettes,

f

Ar *p* *cresc.* *f* *f* *cresc.*
 Elles tournent toutes les têtes Chantons la danse des Pierrettes!

p *f* *f*
 Elles tournent toutes les têtes Chantons la danse des Pierrettes!

p *f* *f*
 Elles tournent toutes les têtes Chantons la danse des Pierrettes!

p *f* *f*
 Elles tournent toutes les têtes Chantons la danse des Pierrettes!

p *cresc.* *f* *f* *p*

DANSE.

Tempo. ARABELLE *mf*

Pier... rot, a la mi - ne bla -

Tempo. *f* *mf*

ten. - far_de un peutris - tot, devient joy - eux Quand d'a - ven_ture il - se ha -

ten. *ten.*

Ar. - sarde Aupres de Pier rette aupres de Pierrette amou_reux! Il lui de -

p

Ar. - mande en bonn' for - tune Un plum' pour é - crire un

ten.

Ar. mot — Il lui de_mande aus — si la lu — ne,

crese. *rall.* *dim.* *p* Tempo.

Ar. Ce po_lis_son — d'a — mi Pier_rot! — Aux Pier_ret — tes

Ar. qu'on fas_se fê — te ELlesont gentil — les, co — quet — tes,

crese. *f*

Ar. ELlestournent tou_tesles têt — tes, Chan_tons la dansedesPier_ret — tes.

p *crese.* *f*

f

Ar

SOPR. ALTI.

Aux Pierrettes qu'on fasse fête, Elles sont gentilles, coquettes,

TENORS.

Aux Pierrettes qu'on fasse fête, Elles sont gentilles, coquettes,

BASSES.

Aux Pierrettes qu'on fasse fête, Elles sont gentilles, coquettes,

p *f* *f*

Ar

El les tournent toutes les têtes, Chançons la danse des Pierrettes!

p *f* *f*

El les tournent toutes les têtes, Chançons la danse des Pierrettes!

p *f* *f*

El les tournent toutes les têtes, Chançons la danse des Pierrettes!

p *f* *f*

El les tournent toutes les têtes, Chançons la danse des Pierrettes!

p *cresc.* *f* *f* *cresc.* *p legg.*

DANSE.

DUO

NINI ARABELLE

N^o 15All^o con spirito.

NINI *mf*
Je suis mille fois mieux que

ARABELLE

PIANO *f staccato* *mf* *ben staccato.*

Nini
vous J'ai de bien plus jo - lis des -

Ar.
Mieux que moi C'est de la fo - li - e

Nini *f*
- sous Moi j'ai les cheveux noirs très

Ar.
Pu - re den - tell ma ché - ri - e

ten.

Nini
noirs.. Mes yeux di-sent: A-

Ar.
Les miens sont blonds, je les pré - fè - re!

ten.

staccato.

rall. *p* **Tempo.**

Nini
- mours! Espoirs! En - fin il m'aime comme

Ar.
dim. *p*
Les miens di-sent Ell' est sin-cèr'

p

Nini
ça Dans un mois il m'épou-se-

Ar.
mf
Ça pourrait bien chan-ger la bell'

mf *stacc.*

Nini
_ ra!

Ar
Il change - ra de ri - tour - nel - le Ah! quel

f Ah! quel

f Ah! quel

Nini
trouble! Ah! quel é - moi! _____ Il m'a déclaré sa

Ar
trouble! Ah! quel é - moi! _____ Il m'a déclaré sa

pp

pp

pp

Nini
flam - me, Et sa fem - me, et sa fem - me, Vrai - ment sa femm'ce se - ra

Ar
flam - me, Et sa fem - me, et sa fem - me, Vrai - ment sa femm'ce se - ra

cresc. *poco* *a* *poco.*

Nini
moi Vrai - ment ce se - ra moi, — Il m'a decla - ré sa

Ar
moi Vrai - ment ce se - ra moi, — Il m'a decla - ré sa

Nini
flam - me Et sa fem - me et sa fem - me Vrai - ment ce se - ra

Ar
flam - me Et sa fem - me et sa fem - me Vrai - ment ce se - ra

Nini
moi — ce se - ra moi — J'ob -

Ar
moi — ce se - ra moi —

Nini
_tiens des suc_cès merveil _ leux.

Ar
Ça dépend Au _ près de quel

bien détaché. *f*

Nini
Je rends tous les cœurs a_mou _ reux.

Ar
mon _ de Et moi je

mf

Nini
J'ai la tail _ le d'un fin d'un

Ar
les cueille à la ron _ de

f

ten.

Nini: fin.. Vous di_tes: Ta_tez

Ar.: C'est pas ma_lin, quandense ser_re..

ten.

staccato.

rall. *p* *Tempo.*

Nini: donc un brin.. On est ja_lousehein!mon

Ar.: Vous tà_ter..J'ai autr' chose à fair'

dim. *p*

p

Nini: loup? Il m'aime il m'ai_me comme un

Ar.: Vous me croy_ez vrai_ment trop bête:

mf

mf *stacc.*

Nini
feu

Ar
Non! c'est vous qui perdez la tête! Ah! quel

Nini
trouble! Ah! quel émoi ——— Il m'a déclaré sa

Ar
trouble! Ah! quel émoi ——— Il m'a déclaré sa

Nini
flamme Et sa femme et sa femme Vraiment sa femme se ra

Ar
flamme Et sa femme et sa femme Vraiment sa femme se ra

cresc. poco a poco.

Nini
moi! Vrai - ment ce se - ra moi — Il m'a dé - cla - ré sa

Ar
moi! Vrai - ment ce se - ra moi — Il m'a dé - cla - ré sa

Nini
flam - me Et sa - fem - me et sa fem - me Vrai - ment ce se - ra

Ar
flam - me Et sa fem - me et sa fem - me Vrai - ment ce se - ra

Nini
moi — ce se - ra moi .

Ar
moi — ce se - ra moi .

COUPLETS DE CHAMOISEAU

N° 16

Allegretto con spirito.

f (riant)

CHAMOISEAU

Allegretto con spirito.

f *dim.* *mf*

Saint Tho -

Ch *ten.* *mf*

- mas ne cro - yait - à rien - Tout é - tait pour

ten.

Ch *f* *p*

lui faux et lou - che Il di -

cresc. *f* *p*

Ch *f* *p*

sait Moi pour crei - re Eh! bien mes a -

Ch. *p*
 mis il faut que je tou - che a vec les p'tits femm's Mar -

Ch. *en rall.* *Tempo.*
 - cel _____ Comme il les ai - me ron - de - let - tes Il les

Cu. *pp* *f*
 tà - te les ta - te les ta -

Ch. *cresc.*
 - te Il n'est sien de tel a - vant de fai - re leur con -

ten.

Ch *f*
què - tes!

Ch *f*
Voi - là pour - quoi n'est-ce pas? Mar - cel est com -

Ch
me Saint Tho - mas Voi - là pour - quoi n'est-ce

Ch
pas! Mar - cel est com me Saint Tho - mas!

a Tempo.

ch *f*
A - vec les jeu - nes fil - les

dim. *mf*

ch *ten.* *mf*
bien - Il a - vait le true

ten.

ch *p*
de - la pla - ge Dans un

f *p*

ch *p*
trou... qu'il creu - sait Ve - nait tom -

Ch *p*
 -ber, la fil-le sa — ge! Il a_vait l'air d'un sau_ve_

Ch *rall.* *Tempo.*
 teur — A — lors que d'é — lo_ges é — nor — mes! C'était

Ch *pp* *f*
 pour — tâ — ter — tâ — ter —

Ch *cresc.*
 — tâ — ter la ron — deur — des fil — les c'é — tait pour leurs

ten.

Ch *f*
for - mes

Ch *f*
Voi - là pour - quoin'est ce pas Mar - cel est com -

Ch
- me Saint Tho - mas! Voi - là pour quoin'est ce

Ch
pas Mar - cel est com - me Saint Tho - mas.

sf *cresc.* *ff*

TERZETTO

ARABELLE MARCEL SATURNIN

Nº 17

Allegro.

ARABELLE

Dieu! Je me trouve mal Dégra-

PIANO.

Ar.

-fez Mon cor - sa - ge

MARCEL

Volon - tiers et mè - me

Ar. (a part)

Mon - trons - lui Qu'on est moins

MAR.

da - van - ta - ge

rall.

Ar

mai - gre qu'il le

dim.

Moderato eleganza.

Ar

dit!

MARCEL. *f* *p* *f* *p*

Oh quel doux rêve Oh quel doux rêve son sein trésor di...

p

SATURNIN

Oh! quel doux rêve Oh! quel doux

vin son sein gentiment se sou - lève

sf

S

rève son sein trésor di - vin son sein gentiment se sou - lève

m.d.

m.g.

s'approchant et donnant le flacon à Marcel) **f** \wedge **pressez.**

S. *voici l'éther* Ah nom de d'la quelle fem-me J'en res-te ba-

Tempo I^o

S. -ba!
MARCEL.

p *cresc.*
Je sens comme un frisson J'en perds la rai-

(lui faisant respirer le flacon)

Mar. -son!
Re viens à toi! Oui fais-tai-re moné-

f *p* *cresc.*

S. *ff* \wedge *sf* \wedge
Re - viens à toi Oh! oui! reviens à - toi fais taire moné -

Mar. -moi

ff *p* *cresc.*

(il veut l'embrasser) (dépité)

S
moi! Pas moi Pourquoi

Mariage
(le repoussant)
Oh non pastoi!

Lento precioso.

S
Autant que vous e'que ja-per-çois

Pressez cresc. f Tempo. Pressez cresc. f Tempo.

S
Memet tout à fait hors de moi. Memet tout à fait hors de moi!

ARABELLE (à moitié endormie)

Mamzell' Ni - ni n'a pas le pri - vi - lè - ge Des for - mes

pp *dim.*

Ar
Des blan - cheurs de - nei

Tempo.

Ar
-ge MARCEL *ff caloroso.*

Mil le fois non Mil le fois non! car nul - le femme

Mar
nul - le femme ou monde N'a tant de charmes

ff **pressez.**

SATURNIN *ff* **Pressez.**

C'est mon a - vis! C'est mon a -

Mar
tant d'appas! N'a tant de charmes tant d'appas!

ARABELLE.
(endormie)

Allegro.

Suis je tou - jours un é - cha - las?

s. - vis!

Mar.

C' lui qui dit ça est un be -

s. - talMoi je taf - fir - me ma blon - de que si tu veux de Sa - tur -

cresc.

s. - nin, Il se - ra ton é - poux de - main!

MARCEL.

f (de repoussant)

Et moi je te dis que je

Ma
 t'ai me Reviens à toi, reviens à toi, pour me le re_

dim.

Mar
 di re de mè me!

rall. **Troisième Valse.** *rall.*

p

VALSE.
Tempo.

Pantomime: Il l'embrasse sur une épaule pendant que Saturnin l'embrasse sur l'autre.

pp

Puis ils redescendent sur le bras.... sur la

main, puis remontent jusqu'au visage.... Ils

veulent. embrasser. Arabelle, mais se cognent la tête.

ARABELLE (trouvant les yeux)

rall.

Tempo.

mf

Ar. Deux!.. Et vous a_vez sur - pris

Ar. *p* Les se - crets de mon cor -

Ar. - sa - ge? Quoi! Deux!

Ar. *poco animato.* quoi! Deux! *(de daigneux) f* C'est un va -

MARCEL

Mar

-let! pas da - van - ta - ge, Quel on chasse.. et qui s'en

sf *sf* *crese. sf*

SATURNIN (avec dignité)
(parlé)

Un bock à l'as! et boum! Voi - là

va

sf suivez.

(il sort majestueusement)

S

Mais.. le beaugarçon revien - dra!

revenez à la Valse peu à peu.

sf *mf* *dim.*

1^o Tempo.
ARABELLE.
f legato.

Plus de doute! Heu - reux et fi - dè -

MARCEL.

Plus de doute heu -

p

Ar
les! Nous nous ai -

Mar
-reux et fi - dè - les,

Ar
- mons, moi j'en ré - ponds, et pour de bon!

Mar
nous nous ai - mons et pour de bon!

Ar
Mon tour - te - reau

Mar
Ma tour - te - rel

Ar
gen - til tour - te - reau

M.
ma co - lom - bel - le

Ar *p* Nous nous ai - *rall.*

M.
Nous nous ai -

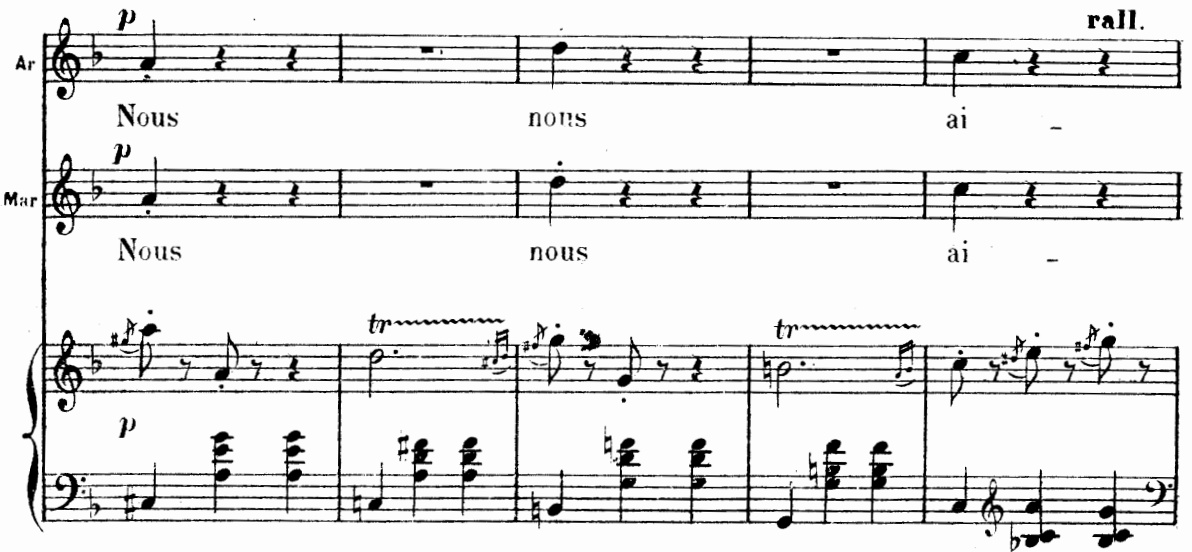

Ar *Tempo.* mons! *perdendo.*

M.
mons!

Ped. Ped.

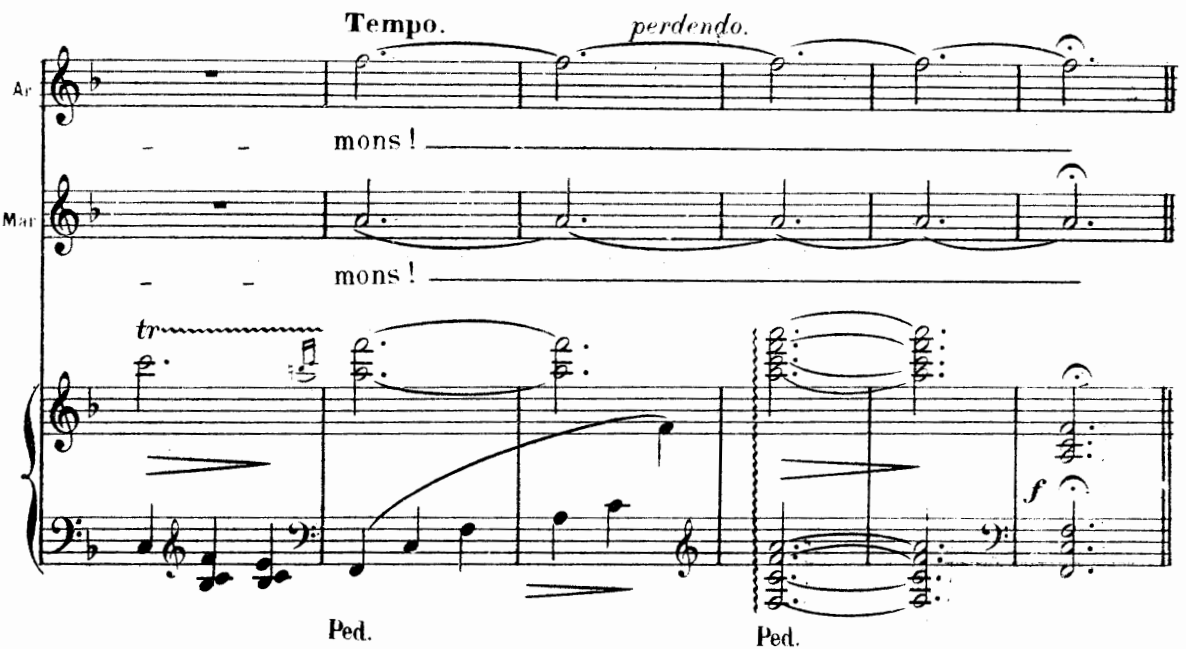

RÉP: Mais ce ne sera pas pour toi, beau masque!...

A_ COUPLETS DE NINI

B_ MUSIQUE DE SCENE

C_ ENSEMBLE FINAL, CHANSON DE TABARIN

N° 18

Moderato con anima.

NINI

Je suis un peu mal é - le -

- vé - e Je par - le souvent trop haut Je ne suis pas mi - jo -

- ré - e Je ne suis pas comme il faut Ce fut mon dé - sa - van -

- ta - ge Mais je saurai m'a - men - der Je me vainerai j'ai du cou -

Nini

f - ra - ge Avant peu, je veux le prou - ver *rall. dim.* *p* Et l'on di - *pp* *Lent.*

f suivez. *p* *dim. pp* *Lent.*

Nini

Tempo. - ra: Quel le prou - es - se! Vous savez bien la p'tit' Ni-ni qu'é-tait si *pressez. cresc.*

Tempo. *pressez.* *cresc.*

Nini

f rosse, c'est fini! C'est un a - mour de gentilless' de gentil - les - se! Et l'on di - *rall. pp* *Lent.*

f *rall. pp* *pp* *Lent.*

Nini

Tempo. - ra: Quel le prou - es - se! Vous savez bien la p'tit' Ni-ni qu'é-tait si *pressez. cresc.*

Tempo. *pressez.* *cresc.*

Nini

f rosse, c'est fini! C'est un a - mour de gentilless' de gentil - les - se! *pp* *long.*

f *sans rall.* *ppp long.* *ten.*

Nini

Moderato con anima.

p Il y en au-rai dans le

mf *sf* *p*

Nini

mon - de Qui dé - bi - neront com - me tout, Allant partout dir' à la

ten. *p*

ten. *p*

Nini

ron - de "El - le mé - dite un mauvais coup!" Eh rien, ceux - là - ont trop

mf

ten. *mf*

espress.

Nini

vi - te, Si pour vous aider, J'agis bien, J'aurai tout d'même un peu d'mé

cresc.

Nini

- ri - te, J'en souf - fri - rai peut être un brin! Mais je s'rai

f *dim.* *p* *pp* *Lent.*

f *suivez.* *p* *dim.* *pp* *Lent.*

rall.

Nini *pressez. cresc.*

fièr' de ma prou_ es - se! Je pourrai m'dir' la p'tit' Nini qu'était si

Tempo. *pressez.*

cresc.

Nini *f*

rosse c'est fini! C'est une a - mour! de gentilless' de gentil_ les - se! Mais je'srai.

rall. Lent. pp

f *rall. Lent. pp*

Nini **Tempo.** *pressez. cresc.*

fièr' de ma prou_ es - se Je pourrai mdir' la p'tit' Nini qu'était si

Tempo. *pressez.*

cresc.

Nini *f*

rosse, c'est fini! C'est une a mour de gentilless' de gentil_ les - se! —

pp long.

f *cresc.* *sans rall. ppp long. sf*

ten

B_ MUSIQUE DE SCENE.

Paraissent Falempin, Saturnin.

ARABELLE et MARCEL (lui serrant la main)
Parle sur la musique Ah!cà, Mademoiselle, c'est gentil!

FALEMPIN:
 Que vois-je? Un Persan qui courtise ma fille?

Même Mouv!

NINI:

C'est monsieur Marcel, papa!

FALEMPIN (joyeux):

Il nous pardonne notre petite supercherie?

MARCEL:

Non! Monsieur!

ARABELLE

Et c'est moi
qu'il épouse!MARCEL (s'en allant
avec Arabelle)Au revoir. M^{lle} le Comté
des mille et une nuits!

NINI (affectant un air de gaieté)

Mais je m'en fiche! Vous

allez voir comme! Voici la fin du bal! A nous la gaieté! les chansons!

C. ENSEMBLE FINALE

Tous les danseurs et les danseuses entrent gaiement en chantant.

Même Mouvt

SOPR. ALT.

ff

Que cha - cun a_vec sa cha - cu - ne Sa ble le cham -

TEN.

ff

Que cha - cun a_vec sa cha - cu - ne Sa ble le cham -

BASS.

ff

Que cha - cun a_vec sa cha - cu - ne Sa ble le cham -

f *cresc.* *ff* *gaiement.*

-pagne à pré - sent A no - tre blon - de à no - tre

-pagne à pré - sent A no - tre blon - de à no - tre

bru - ne Bu_vons et chan_tons fol_lement folle_ment Bu_vons et chan_

bru - ne Bu_vons et chan_tons fol_lement folle_ment Bu_vons et chan_

- tons, chantons fol - le - ment Que cha - cun a - vec sa cha -
 - tons, chantons fol - le - ment Que cha - cun a - vec sa cha -
 - tons, chantons fol - le - ment Que cha - cun a - vec sa cha -

- cu - ne Sa - ble le cham - pagne à pré - sent A no - tre blon -
 - cu - ne Sa - ble le cham - pagne à pré - sent A no - tre blon -
 - cu - ne Sa - ble le cham - pagne à pré - sent A no - tre blon -

- de A no - tre bru - ne bu - vons!
 - de A no - tre bru - ne bu - vons!
 - de A no - tre bru - ne bu - vons!

cresc

col recitativo.

FALEMPIN

(bas à Nini)

3

Vas-y, Ni-ni, d'un compli - ment com-me tu sais les fai - re!

rall.
ff *dim.* *p*
Tempo. col recitativo.

NINI (avec effort, à elle même)

Du coura - ge! Allons! En avant!. C'est la de - vi - se de

p suivez bien.

pè - re: Avant tout les af - fai - - - res

f

Très modéré et lourd.

ff

Très modéré et lourd. La ta - ver - ne de Ta - ba - rin Est tou -

ff bien martelé.

Nini

-jours en go - guet - te A Mont martre elle est dans le train Ce

Nini

soir c'est grande fê - te! Tout le monde a le cœur à ri - re! Moi, la pre

Nini

-miè - re moi, la pre - miè - re. Si vous sa - vriez! vrai! ce n'est rien de le

cres *cen - do.*

Nini

di - re.. C'est si bon de - rire! C'est si bon de - rire! Riez! ri -

sans mesure.
tr *tr* *tr*

-ez! Ah! ah! Chassez les soucis, les larmes Ah!

suivez.

(elle pleure un peu) **Lento espress.** **I^o Tempo.** *ff* *(prenant le dessus)*

Moi? Vous plai-san-

FALEMPIN. *pp* *(a Nini)*

Eh! quoi tu pleu-res?

Lento espress. **I^o Tempo.**

cresc. *sf*

-tez! Je ris, je ris. Seulement jusqu'aux lar-

rall.

sf

T^o de la Valse. *ff*

-mes! Je suis Ni-ni, rei-ne des

T^o de la Valse. *tr* *cresc.* *ff*

Nini.

folles, J'a - do - re les gens sans fa - çons Les ar -

Nini.

- tist's, les boî'ts à chan - sons, Et l'on m'con - nait, cré nom de

nom Du Panthé - on aux Ba - ti - gnol - les! Je

rall. **Tempo.**
rall. **ff**

Nini

suis Ni - ni rei - ne des folles, A Mont - marte on

SOP.
ff Vi - ve Ni - ni rei - ne des folles, A Mont - marte on

TEN.
ff Vi - ve Ni - ni rei - ne des folles, A Mont - marte on

BASS.
ff Vi - ve Ni - ni rei - ne des folles, A Mont - marte on

Tempo.

Nini

est en re - nom Mais ou je brille a - vec en -
 a son re - nom Mais el - le brille a - vec en -
 a son re - nom Mais el - le brille a - vec en -
 a son re - nom Mais el - le brille a - vec en -

Nini

- train C'est au grand ca - fé Ta - ba - rin!
 - train Surtout au ca - fé Ta - ba - rin!
 - train Surtout au ca - fé Ta - ba - rin!
 - train Surtout au ca - fé Ta - ba - rin!

slargando.

rall.

Ped.

MARCEL (à Nini)
(PARLÉ) Mademoiselle Nini!

NINI.
Molto Moderato pesante.

Nini

Ce n'est rien de le di - re Et ça fait plaisir toujours! Et ça fait plaisir tou

Nini

-jours, riez! riez! Ah! Ah! Chassez-les sous les aînes Ah!

suivez.

sans mesure *tr*

Nini

f (Elle (entre un peu) **Lento espress.** **I. Tempo.** *ff* (tenant le dessus).

FALEMPIN *pp* (à Nini) Moi? Vous plaisan -

En - cor, tu pleu - res? **Lento espress.** **I. Tempo.**

-tez? Je ris... Je ris... seu - lement jusqu'aux lar -

cresc. *sf* *rall.*

Mouv^t de la Valse.

Nini

mes! Je suis Ni - ni, rei - ne des

Mouv^t de la Valse.

tr.

ff

Nini

folles, J'a - do - re les gens sans fa - çons, Les ar -

Nini

- tist's, les boit's à chan_sons, Et l'on m'con_nait crénom de

Nini

nom, Du Panthé - on aux Ba - ti - gnol - - les! Je

rall.

Tempo.

rall.

N. 1

suis Ni - ni, rei - ne des folles A Montmartre on

ff Vi - ve Ni - ni, rei - ne des folles A Montmartre on

ff Vi - ve Ni - ni, rei - ne des folles A Montmartre on

ff Vi - ve Ni - ni, rei - ne des folles A Montmartre on

Vi - ve Ni - ni, rei - ne des folles A Montmartre on

N. 2

est en re - nom Mais où je brille a -

a son re - nom Mais el - le brille a -

a son re - nom Mais el - le brille a -

a son re - nom Mais el - le brille a -

Mimi

-vec en - train C'est au grand ca - fé Ta - ba -

-vec en - train Sur - tout au ca - fé Ta - ba -

-vec en - train Sur - tout au ca - fé Ta - ba -

-vec en - train Sur - tout au ca - fé Ta - ba -

en rall.

cresc.

Tempo.

Mimi

-rin!

-rin!

-rin!

-rin!

Tempo.

Ped.

slargando.

long.

ENTR' ACTE

Allegretto gracioso

PIANO

f sf mf

ten.

ten.

cresc.

dim.

p

mf

p

dim. p

p

f *f* *f*

p *cresc.* *f* *f* *p*

Second system of the piano score. The right hand continues with a melodic line, and the left hand maintains the accompaniment. Dynamics are marked *p* and *f*.

Fifth system of the piano score, ending with a double bar line. The right hand has a melodic line with slurs and accents. Dynamics are marked *f*, *cresc.*, and *ff*.

ACTE III

Fête foraine

Au lever du rideau, le bruit des Tambours, du piston, des bouffons se mêle au chœur des paysans. Le Marquis passe au milieu des groupes en saluant.

N^o 19**Moderato grosso modo.***gaiement.*

Soprani

Tenors

Basses

PIANO

Tambour.

ff

Moderato grosso modo.

sur le roulement de Tambour

(Piston)

f

C'est la fête du châ

C'est la fête du châ

C'est la fête du châ

-teau, Du châ - teau de Pont - Sa - blé;

-teau, Du châ - teau de Pont - Sa - blé;

-teau, Du châ - teau de Pont - Sa - blé;

-teau, Du châ - teau de Pont - Sa - blé;

-teau, Du châ - teau de Pont - Sa - blé;

-teau, Du châ - teau de Pont - Sa - blé;

Chantons et cri-ons bien haut L'a - mour d'un

Chantons et cri-ons bien haut L'a - mour d'un

Chantons et cri-ons bien haut L'a - mour d'un

cresc.

maître a - do - ré. C'est la fê - te du châ - teau, Du châ -

maître a - do - ré. C'est la fê - te du châ - teau, Du châ -

maître a - do - ré. C'est la fê - te du châ - teau, Du châ -

- teau de Pont - Sa - blé Chantons et cri-ons bien

- teau de Pont - Sa - blé Chantons et cri-ons bien

- teau de Pont - Sa - blé Chantons et cri-ons bien

haut. L'a - mour d'un maître a - do - ré.

haut L'a - mour d'un maître a - do - ré.

haut L'a - mour d'un maître a - do - ré.

Comme on va se di - ver - tir! Comme l'on va s'a - mu -

Comme on va se di - ver - tir! Comme l'on va s'a - mu -

Comme on va se di - ver - tir! Comme l'on va s'a - mu -

sostenuto.

ser! Que cha - cun soit au plai - sir! Et sans.

ser! Que cha - cun soit au plai - sir! Et sans

ser! Que cha - cun soit au plai - sir! Et sans

ten.

rien à débourser! Mât de cagneet puis

rien à débourser! Mât de cagneet puis

rien à débourser! Mât de cagneet puis

Bal, Co-médi-ens sur leurs tré-teaux! Un Her-

Bal, Co-médi-ens sur leurs tré-teaux! Un Her-

Bal, Co-médi-ens sur leurs tré-teaux! Un Her-

ten.

ten.

-cu-le sans é-gal! Est-il spec-tacles plus beaux!

-cu-le sans é-gal! Est-il spec-tacles plus beaux!

-cu-le sans é-gal! Est-il spec-tacles plus beaux!

sf *ff*

gaiement.

C'est la fê-te du châ-teau du châ-teau de Pont-Sa -
C'est la fê-te du châ-teau du châ-teau de Pont-Sa -
C'est la fê-te du châ-teau du châ-teau de Pont-Sa -

-blé; Chantons et cri-ons bien hau- La -
-blé; Chantons et cri-ons bien hau- La -
-blé; Chantons et cri-ons bien haut La -

The second system continues the musical score with the same three vocal parts and piano accompaniment. The lyrics are '-blé; Chantons et cri-ons bien hau- La -' repeated on each line. The piano accompaniment maintains its rhythmic pattern, with some chordal textures in the right hand.

-mour d'un maître a-do-ré C'est la fê-te du châ-
-mour d'un maître a-do-ré C'est la fê-te du châ-
-mour d'un maître a-do-ré C'est la fê-te du châ-

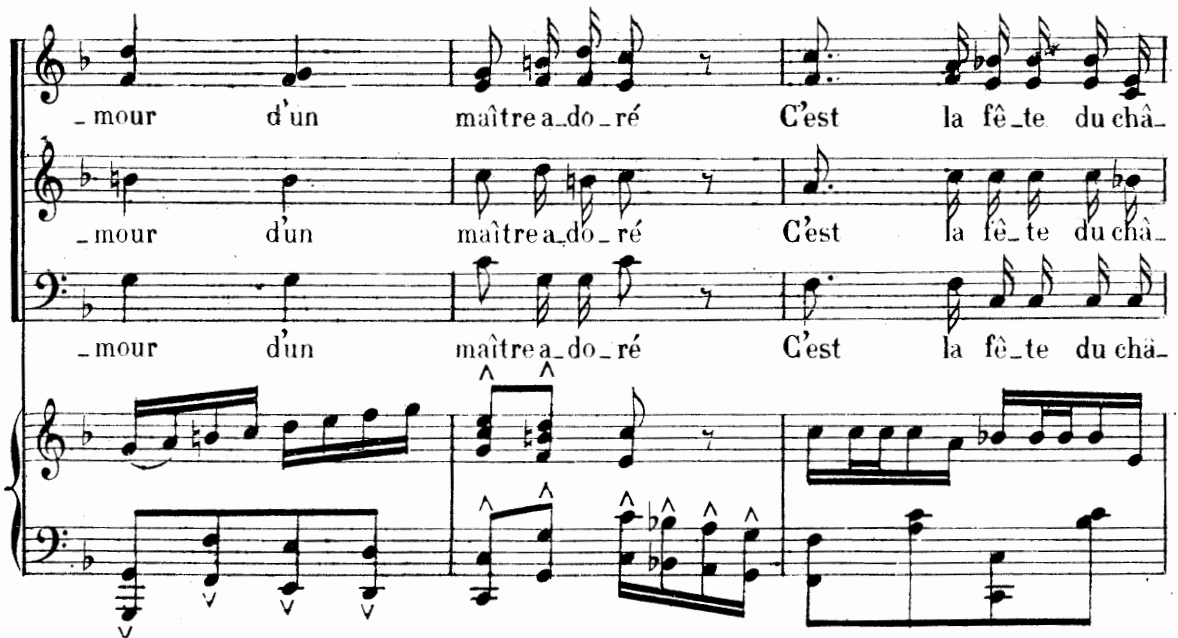

-teau Du châ - teau de Pont - Sa - blé.
 -teau Du châ - teau de Pont - Sa - blé.
 -teau Du châ - teau de Pont - Sa - blé.

Chantons et cri - ons bien haut L'a -
 Chantons et cri - ons bien haut L'a -
 Chantons et cri - ons bien haut L'a -

-mour d'un maître a - do - ré.
 -mour d'un maître a - do - ré.
 -mour d'un maître a - do - ré.

sf

TRIO — MENUET BOUFFE

NINI, FALEMPIN, SATURNIN.

N° 20

Tempo di Minuetto (giocoso)

Ils s'avancent à pas comptés vers le Marquis et le saluent cérémonieusement.

NINI

SATURNIN

FALEMPIN

Nous

Nous

Nous.

PIANO

Tempo di Minuetto (giocoso)

mf

f

f

Nini

som - mes la fleur de no_bles

S

som - mes la fleur de no - bles

Fal

som - mes la fleur de no_bles

ten.

Nini
se. Au - tour de nous cha - eun s'em - pres -

S
ten. Au - tour de nous cha - eun s'em - pres -

Fal
ten. se. Au - tour de nous cha - eun s'em - pres -

ten.

Nini
ten. se. *sf.* Car on sait,

S
ten. se. *sf.* Car on sait,

Fal
ten. se. *sf.* Car on sait,

ten. *sf.*

Nini
sf. car on sait, *pp* Que le roi Pé - pin pour *cresc.*

S
sf. car on sait, *pp* Que le roi Pé - pin pour

Fal
sf. car on sait, *pp* Que le roi Pé - pin pour

pp *cresc.*

f *ff* *rall.* *Tempo.*

Niobé
not' cou - sine eut un bé - guin Et

Soprano
not' cou - sine eut un bé - guin Et

Falstaff
not' cou - sine eut un bé - guin Et

f *sf*

Niobé
qu'il lui té - moi - gna sa flam -

Soprano
qu'il lui té - moi - gna sa

Falstaff
qu'il lui té - moi - gna sa flam -

ten. *f* *sost.* *en rall.*

Niobé
me De la plus

Soprano
flam me De la plus

Falstaff
me De la plus

ten.

8.

Lento. rall.

pp

Ni: am - ple des fa - çons Ce qui

S: am - ple des fa - çons

Fal: am - ple des fa - çons

Lento. rall.

pp

All^o delicamente.

Ni: fait Ce qui fait que

S: Ce qui fait Ce qui fait que

Fal: Ce qui fait Ce qui fait que

All^o delicamente.

Ni: nous des - cen - dons de Pé - pin par les

S: nous des - cen - dons de Pé - pin par les

Fal: nous des - cen - dons de Pé - pin par les

cresc. f

cresc. f

cresc. f

cresc. f

N.uis fem - mes! Ce qui fait. Ce qui
 S. fem - mes! Ce qui fait
 Fal. fem - mes! Ce qui fait

pp

Lento molto.

N.uis fait que nous des - cen - dons
 S. Ce qui fait que nous des - cen - dons
 Fal. Ce qui fait que nous des - cen - dons

f

N.uis de Pé-pin par les fem - mes
 S. de Pé-pin par les fem mes
 Fal. de Pé-pin par les fem mes

cresc. *en rall.* *ff* *rall.*

CHŒUR

N^o 20^{bis}Mod^{to} grosso modo.*f* gaiement.

Soprani

Tenors

Basses

PIANO.

C'est la fête du châ-

C'est la fête du châ-

C'est la fête du châ-

f

f

-teau Du châ - teau de Pont Sa - blé

-teau Du châ - teau de Pont Sa - blé

-teau Du châ - teau de Pont Sa - blé

Chantons et cri_ons bien haut L'a - mour d'un

Chantons et cri_ons bien haut L'a - mour d'un

Chantons et cri_ons bien haut L'a - mour d'un

crese.

maitre a_do_ré C'est la fê_te du châ_teau Du châ_

maitre a_do_ré C'est la fê_te du châ_teau Du châ_

maitre a_do_ré C'est la fê_te du châ_teau Du châ_

cresc.

- teau de Pont Sa - blé Chan_tons et cri_ons bien

- teau de Pont Sa - blé Chan_tons et cri_ons bien

- teau de Pont Sa - blé Chan_tons et cri_ons bien

haut L'a - mour d'un maître a_do - ré

haut L'a - mour d'un maître a_do - ré

haut L'a - mour d'un maître a_do - ré

ff

AIR DE MARCEL

N° 21 *Andantino lagrimoso.*

MARCEL

mf

Suis-je le ma - ri qu'il faudrait

PIANO

p

mf

Mar

Pour miss A - ra - bel - le

Peut-être au - rais - je bien mieux

Mar

fait de m'é - loi - gner, de m'é - loi - gner d'el - le.

Poco animato caloroso.

Mar

Mal - gré moi, un au - tre de

Mar. *rall.*

_sir me pour_suit — sans trê - ve

Meno mosso con anima.

Mar. *pp*

Doux — et char_mant sou_ve - nir.. Jour et

Mar. *dol.*

nuit — j'en rê - ve j'en

Mar. *rall.*

rè - ve

Lento amoroso.

ppp *dolciss.*

Mar

C'est tou - jours Ni - ni que je vois, che -

Lento amoroso.

ppp

Mar

- veu - si noirs, re - gards sin - cè - res! C'est tou -

Mar

jours Ni - ni que je vois, doux et char - mant souve -

p *dol.*

p *croisez.*

Mar

- nir - jour et nuit je - rè - vel

rall.

Tempo.

Ma. Et loin d'elle il me semble hé - las! Que

ppp

Ma. tout est sans charme i - ci bas Sa beau -

Ma. *f* - té me pour - suit sans trè - ve, C'est tou - *p* *molto lento.*

f *p*

Ma. *rall.* *pp long.* jours Ni - ni - que je vois!

long.

Ped.

DUO

MISS ARABELLE, SATURNIN.

N° 22 *Allegro ma non troppo.* (avec un sentiment tragico-comique)

SATURNIN *p* *cresc.* Miss A_rabell' je ne dors

PIANO *p* *cresc.* *f* *p* *cresc.*

s. *f* plus, Demon sort, vous è - tes mai - tres - se

s. *p* *cresc.* *f* La nuit à mes sens tout é - mus, Vous je -

PIANO *p* *cresc.*

s. *f* (dramatico-pomposo) -tez le trou_ble et li_vres_se, Per_son_ne ne saura ja_

s. *ma*s La pas-si-on vive et bru-ta-le

Que peut causer moi seul le sais *pp* Que peut causer un'cart' pos-

s. -tal' *p* un'cart' pos-tal' *f* un cart' pos-ta

Andantino amabile.
ARABELLE.

Pour-quoi men-tir!

-le!

Andantino amabile.

Ara

J'ai sou-ve - nir de cer-tain bai - ser

Ara

mer - veil - leux Sur l'é - pau -

Ara

- le.. Sou-ve-nez - vous?.

f SATURNIN.

M'en sou-ve - nir Je fais bien mieux..

S. C'est de ce jour que je suis fou

ARABELLE. *rall* - - - *méthodique*

S. *cresc.* Fou de vous ô miss A - ra - bel *sf* U - ne

rall

cresc. *f* *sf* *sf*

Stesso Tempo.
et bien mesuré.

Ara. cho - se chose u - nique Min - qui -

Ara. - è te Votre é - tat *mf* (tranquille)

SATURNIN. Gar - çon de ca -

s. *avec pitié,*

-fé? Rien que ça? Rien que ça? Vieux pré-ju

mf *sf*

s. *P*

-gés de la neuve A - mé - ri - que. Entre

sf

s.

nous, Tran - quil - li - sez - vous, tran - quil - li - sez -

p

s.

vous!..

Moderato ardito.

mf (avec force, sur un air de bravoure)

s

Je ne suis pas ce que je parais être...

Moderato ardito.

s

Car je suis sans le paraître Mieux qu'un bourgeois,

s

Qu'un petit noble aux bois, Qu'un fils de la magistrature

s

tutur! Mon origine est plus pure plus

s
 pu - re, Je le redis avec fierté, Jamais, jamais, je

s
 ne gas - con - - - - ne J'suis

cresc. *f* *dim.* *ff*

p *cresc.* *f* *dim.* *ff*

Più animato energico.

s
 l'fils u_niqu' du grand ca_fé Du grand ca_fé des

Più animato energico.

(avec orgueil)

s
 Trois Co_lonn's, Un', deux, trois. J'suis l'fils u_niqu' du

fff long.

S grand ca-fé des Trois Co-lon

Meno mosso.

ARABELLE.

p (étonné)

ten.

Un grand ca - fé Ca lan - ce -

S - nes!

Meno mosso.

p *sost.*

Revenez au Mouvt.

-rait le Ko-la de Pa - pa!

S Mon père à le gros ma -

Revenez au Mouvt!

S -got Il me do - te - ra comme il faut En

S
_sem - ble, l'on lan - ce - ra Le Ko - la de vo - tre pa -

Ara *p*
En ce cas c'est biendif - fé - rent, Je puis parler tout

S
- pa!

Ara
au - trement Pour - quoi ca -

Ara
- cher mon é - moi! L'ef - fet que vous fai - tes sur

rall. *p*

Tempo du 4 Temps.

p (à part)

ra
moi! Au

s
f (fièrement)
J'ai - me vo - tre beau - té si ra - re

Tempo du 4 Temps.

f

Ar
moins, c'est un fin con - nais - seur, un fin con - nais - seur!

p

s
nobile. *f*
Je n'ai - me que vous ô bon - heur — que vous! — Qu'à

p

s
ja - mais rien ne nous sé - pa - re. Sans rougir, en vé - ri - té Ja.

cresc. *dim.*

S
- mais je ne gas - con - ne!

p *f* *dim.*

Tempo di Valse.

Ara
Ai - mons - nous, Ai - mons - nous, é - chan -

S
Ai - mons - nous, Ai - mons - nous, é - chan -

Tempo di Valse.

Ara
- geons nos cœurs! ——— L'a - mour est un

S
- geons nos cœurs! ——— L'a - mour est un

bou - quet de fleurs, Em - bau - mant les
 bou - quet de fleurs, Em - bau - mant les

jours mo - no - to - nes. Bien loin, en - sem - ble, par - tons, Et
 jours mo - no - to - nes. Bien loin, en - sem - ble, par - tons, Et

tout en fuy - ant et tout en fuy - ant. *rall.*
 tout en fuy - ant et tout en fuy - ant.

ff **Animato.**

Ara. *ff* bé - nissons bé - nissons Le grand ca - fé des Trois Co - lonn's

S. *ff* bé - nissons bé - nissons Le grand ca - fé des Trois Co - lonn's

Animato.

S. Un' deux, trois.. Bé - nissons le grand ca - fé des

Un' deux, trois. Bé - nissons le grand ca - fé des

cresc.

Ara. *fff* Trois Co - lon - nes.

S. *fff* Trois Co - lon - nes.

fff

fff

8

DANSE ESPAGNOLE

par NINI

N° 25 Allegro brillante (Vif brillant)

PIANO

CHANSON DU COCHON

N^o 24 Allegretto con brio.

NINI

PIANO

mf

Allegretto con brio.

Il en

Nini

est — qui font — les pim — bê — ches Et — qui — marchent les yeux bais —

p

Nini

— sés, Qui vous pren — nent des — airs re — ve — ches Qui — ne sent

ten. *cresc.*

Nini

mon — trer leurs mol — lets En — tre — nous ce sont des po —

f *p léger.* *p*

Nini

_seu - ses, Qui ri - gol'nt quand on n'les voit pas. — On peut

Nini

êtr' des plus ver - tu - eu - ses, Et mon - trer un peu de ses

f *p* *rall.*

Nini

bas! Moi, je monte au mât d'eo - ca - gne,

p **I^o Tempo.**

p **I^o Tempo.**

Nini

Comme un gar - çon, Sans fa - çon, sans fa - çon. Ya - t-il du mal A

f

NBI

e'qu'un' femm' gagne en s'ma-ri - ant - un p'tit - co - chon!

SOP.

TEN.

BASS.

El - le monte au mât d'Co.ca - gne Comme un gar-çon, sans fa -

El - le monte au mât d'Co.ca - gne Comme un gar-çon, sans fa -

El - le monte au mât d'Co.ca - gne Comme un gar-çon, sans fa -

-çon sans fa - çon Ya -t-il du mal a

-çon sans fa - çon Ya -t-il du mal a

-çon sans fa - çon Ya -t-il du mal a

a Tempo.
p

Nini

Peut

c'qu'un'femm' gagne en s'ma_ri - ant un p'tit co - chon!

c'qu'un'femm' gagne en s'ma_ri - ant un p'tit co - chon!

c'qu'un'femm' gagne en s'ma_ri - ant un p'tit co - chon!

cresc.

sf

Nini

è - tre, marquis, mes ma - niè - res ne vous em - bal - lent pas du

p

Nini

tout?. Les fill's prud's, ou bien al - tiè - res Se - raient bien

len.

cresc.

Nini

f mieux de - vo - tre goût *p* *léger.* Prenez donc un' fill' de no.

Nini

-bles - se, Donnez - lui, - votr' main, - votr' foi - Ell'ga -

Nini

gn'ra vo - tre prin - ces - se A peu près, le mêm' lot que

f *p* *rall.*

Nini

moi! - Moi, je monte au mât d'Co - ca - gne

p *Tempo.*

Nini

Comme un gar_çon, sans fa_çon, sans fa_çon, En s'ma_ri_ant plus

Nini

d'un' femm' ga_gne comme moi un jo-li ptit co_çon!

cresc.

sf

SOP.

TEN.

BASS.

El_ le monte au mât d'Co_ca_gne Comme un gar_çon, sans fa_

El_ le monte au mât d'Co_ca_gne Comme un gar_çon, sans fa_

El_ le monte au mât d'Co_ca_gne Comme un gar_çon, sans fa_

-çon, sans fa - çon, En s'ma - ri - ant plus

-çon, sans fa - çon, En s'ma - ri - ant plus

-çon, sans fa - çon, En s'ma - ri - ant plus

d'un' femm' gagne en s'ma - ri - ant un jo - li p'tit co - çon.

d'un' femm' gagne en s'ma - ri - ant un jo - li p'tit co - çon.

d'un' femm' gagne en s'ma - ri - ant un p'tit co - çon.

The second system continues the vocal and piano parts. The vocal parts have more complex phrasing, including slurs and accents. The piano accompaniment includes a *cresc.* (crescendo) marking and a *sf* (sforzando) marking. The system concludes with a double bar line.

DUETTO

NINI MARCEL

N°25 Allegretto.

NINI

Hélas je
 PIANO *p*

Nini
 n'ap-partiens pas à la hau-te vous le sa-vez Vicomte al-
 PIANO *p*

Nini
 - tier Je suis ce n'est pas de ma fau- te la simple
 PIANO *p*

Nini
 fil - le d'un caf' - tier (à part) (presque parlée)
 Le MARQUIS.
 Que dit-elle fille de caf' ?
 PIANO *p*

Mus. *M*

Où mais je sais en core au tre cho se tes ap pa tier

Mus.

ren ces de fri vo li té Cachent une fleur, fleur toute fraîche é

Mus.

dim. *rit.*
clo se un pe tit cœur d'or et d'honnê te té!

Tempo.
mf

Si vous croyez à ma fran chi se Il faut que je vous le

Nini

di - se _____ Sachez que la fol - le Ni - ni, N'aime - ra jamais a de -

cresc.

Nini

- mi Qu'ellen'aime - ra qu'u - ne fois _____ Et sur ma foi

MARCEL.

Et sur ma foi

cresc. *f*

Nini

Ce se - ra toi

Mar

Serait-ce moi?

p *à part.* *rit.*

Et bien c'est flat - teur pour moi!

Tempo. *rit.*

Tempo.

Nini
 Pour toujours — aimons-nous aimonsnous Plus de pleurs — plus de que —

Mar
 Pour toujours — aimons-nous Plus de pleurs — plus de que —

p

Nini
 _relles en_tre-nous le ciel lui-même est ra-di-eux —

Mar
 _relles en_tre-nous le ciel est ra-di-eux —

Nini
 — en_fin nous al_lons être heu_reux Pour toujours — aimons-

Mar
 — en_fin nous al_lons être heu_reux Pour toujours — aimons-

Nini nous aimons-nous Le ciel me — me semble plus ra-di-eux

Mar nous Le ciel me — me semble plus ra-di-eux

Nini *cresc.* Le ciel mè — me est ra di — eux. *f* *dim.* à moi ton cœur pour nous — c'est en — *p*

Mar *cresc.* le ciel même est ra-di-eux — pour nous — c'est en —

Nini *rall.* — fin le — bon — heur *ff* le — bon — heur! *Vivo.*

Mar — fin le — bon — heur *ff* le — bon — heur! *Vivo.*

COUPLET FINAL

N° 26

Allegretto con brio.

mf

NINI

Il en

f

PIANO

est qui font les pim-bê-ches Et qui marchent les yeux bais-

p

tr

-sés Qui vous prennent des airs re-

cresc. *f* *pléger.*

-vê-ches, Il n'en faut pas pour le suc-cès! Moi, je

p

Nini

con - nais votr' bien - veil - lan - ce, Et je

Nini

viens à vous sans ef - fort Vous de -

Nini

- man - der votre in - dul - gen - ce Car de vous dépend no - tre

f *p* rall.

Nini

sort J'ai mon - té au mat d'eo - ga - gne

p

1^e Tempo.

Nini

comm' un gar_çon sans fa - çon sans fa_çon Mes - sieurs.Mesdam's fait's

Nini

que je gagn' je ga - gne mieux qu'un p'tit - co - çon

SOP. *f*

TEN. *f*

BASS. *f*

El - le monte au mat d'co_ca - gne comme un gar_çon sans fa -

El - le monte au mat d'co_ca - gne comme un gar_çon sans fa -

El - le monte au mat d'co_ca - gne comme un gar_çon sans fa -

-çon sans fa-çon Mes - sieurs, Mes - dam's, fait's qu'el - le gagn' ell' gagne

-çon sans fa-çon Mes - sieurs, Mes - dam's, fait's qu'el - le gagn' ell' gagne

-çon sans fa-çon Mes - sieurs, Mes - dam's, fait's qu'el - le gagn' ell' gagne

cresc.

mieux qu'un p'tit co - chon!

mieux qu'un p'tit co - chon!

mieux qu'un p'tit co - chon!

pressez.

sf

cresc.

sf

sf

FIN