

LOUISE

GUSTAVE CHARPENTIER

Handwritten notes:
M. H. H. H. H.
1901

149264

THEATRE NATIONAL DE L'OPÉRA-COMIQUE

LOUISE

Roman Musical

EN

QUATRE ACTES ET CINQ TABLEAUX

DE

GUSTAVE CHARPENTIER

Partition transcrite pour piano solo, par A. GEDALDE

Prix net : 12 francs.

PARIS

AU MÉNESTREL, 2^{bis}, rue Vivienne, HEUGEL & C^{ie}

ÉDITEURS-PROPRIÉTAIRES POUR TOUS PAYS

*Tous droits de reproduction, de traduction et de représentation réservés en tous pays,
y compris la Suède, la Norvège et le Danemark.*

Copyright by Heugel et C^{ie} 1901

Pour tout ce qui concerne les représentations, location de la grande partition d'orchestre, des parties d'orchestre et chœurs, de la mise en scène, des dessins des décors et costumes, s'adresser exclusivement à MM. HEUGEL et Cie, AU MÉNESTREL, 2 bis, rue Vivienne, seuls éditeurs-propriétaires pour tous pays.

LES REPRÉSENTATIONS AU PIANO SONT FORMELLEMENT INTERDITES

LOUISE

ROMAN MUSICAL EN QUATRE ACTES ET CINQ TABLEAUX

Paroles et Musique

DE

GUSTAVE CHARPENTIER

Représenté pour la première fois sur le Théâtre National de l'Opéra-Comique, le 2 Février 1900,
sous la direction de M. ALBERT CARRÉ

Chef d'orchestre : M. A. MESSAGER Directeur de la scène : M. A. VIZENTINI Chef du chant : M. L. LANDRY Chef des chœurs : M. HENRI CARRÉ

DISTRIBUTION

LOUISE, soprano dramatique	M ^{lle} MARTHE RIOTON	JULIEN, ténor	MM. MARÉCHAL		
LA MÈRE, mezzo-soprano	M ^{me} DESCHAMPS-JEHIN	LE PÈRE, baryton	FUGÈRE		
	Mesdames		Messieurs		
IRMA	TIPHAINE	LE NOCTAMBULE.-LE PAPE DES FOUS	CARBONNE		
CAMILLE	MARIÉ DE L'ISLE	LE CHIFFONNIER	VIEILLE		
GERTRUDE	DELORN	UN VIEUX BOHÈME	BELHOMME		
L'APPRENTIE	VILMA	LE CHANSONNIER	DUFOUR		
ÉLISE	} DE CRAPONNE	LE BRICOLEUR	ROTHIER		
LE GAVROCHE		BLANCHE	PREMIER PHILOSOPHE	DANGÈS	
SUZANNE	SIRBAIN	LE PEINTRE	VIANNENC		
LA BALAYEUSE	STÉPHANE	LE JEUNE POÈTE	RAPAPORT		
LA PETITE CHIFFONNIÈRE	E. CHEVALIER	L'ÉTUDIANT	DEVAUX		
LA PREMIÈRE	MICAELLY	PREMIER GARDIEN DE LA PAIX	TROY		
LA LAITIÈRE	DEL BERNARDI	SECOND PHILOSOPHE	VIAUD		
LA PLIEUSE	PERRET	LE SCULPTEUR	HUBERDEAU		
LA GLANEUSE	ARGENS	MARCHAND D'HABITS	CLASENS		
MARGUERITE	P. VAILLANT	SECOND GARDIEN DE LA PAIX	MICHEAU		
MADELEINE	FOUQUÉ	UN APPRENTI	PETIT GEORGES		
	DEROUGEAIS				
MARCHANDE DE MOURON	} Coulisées M ^{me} GARCIA	MARCHAND DE POMMES DE TERRE	} MM. ÉLOI		
MARCHANDE DE POIS VERTS		EYRAUD		MARCHAND DE MOURON	SHINDLER
MARCHANDE DE POMMES DE TERRE		BROUSSIER		MARCHAND DE POIS VERTS	JULLIEN
				MARCHAND DE TONNEAUX	GILLY
		MARCHAND DE BALAIS	LARROQUE		
LA DANSEUSE	M ^{lle} ÉDÉA SANTORI				

MARCHANDS et MARCHANDES DES RUES, MÉNAGÈRES, OUVRIERS et OUVRIÈRES, BOHÈMES, GRISETTES, RODEURS, GUEUX, BADAUDS, GAMINS, GENS DE LA BUTTE, FOULE DE FÊTE.

La scène à Paris, de nos jours.

Au troisième Acte

COURONNEMENT DE LA MUSE DE MONTMARTRE

Danses réglées par M^{me} MARIQUITA

Décors de M. JUSSEAUME. — Costumes de M. BIANCHINI

« Le Plaisir de Paris », d'après un dessin de M. ROCHEGROSSE

TABLE

	Pages.
Prélude	1
ACTE I	
(Une pièce mansardée dans un logement d'ouvriers.)	
SCÈNE I. — JULIEN, LOUISE.	
JULIEN : <i>O cœur ami, ô cœur promis</i>	2
LOUISE : <i>Je suis une folle de vous avoir dit cela</i>	4
JULIEN : <i>Depuis longtemps j'habitais cette chambre</i>	8
JULIEN : <i>Quelle musique dira l'émerveillement de mes yeux</i>	12
SCÈNE II. — JULIEN, LOUISE, LA MÈRE.	
LOUISE : <i>Moi, je vous avais remarqué</i>	15
LOUISE : <i>Une autre fois, dans la cour</i>	16
LOUISE, JULIEN : <i>Nos deux cœurs, l'un près de l'autre</i>	18
LA MÈRE : <i>Allez-vous bientôt vous taire ?</i>	20
SCÈNE III. — LOUISE, LA MÈRE.	
LA MÈRE : <i>C'était mon adorée !</i>	22
LOUISE : <i>Pourquoi ne voulez-vous pas vous marier ?</i>	25
SCÈNE IV. — LOUISE, LA MÈRE, LE PÈRE.	
LE PÈRE : <i>Bonsoir ! la soupe est prête</i>	30
LE PÈRE : <i>Ah ! quelle journée</i>	32
LE PÈRE : <i>Le bonheur, vois-tu, c'est d'être comme nous sommes</i>	36
LE PÈRE : <i>O mon enfant, ma Louise, tu sais combien nous t'aimons</i>	44
ACTE II	
PREMIER TABLEAU	
(Un carrefour au bas de la Butte Montmartre.)	
Prélude « Paris s'éveille »	51
SCÈNE I. — LA PETITE CHIFFONNIÈRE, LA GLANEUSE DE CHARBON, LE NOCTAMBULE, LA PLIEUSE, LE BRICOLEUR, LA LAITIÈRE, LE CHIFFONNIER.	
LA PETITE CHIFFONNIÈRE : <i>Dir' qu'en c'mom-nt y a des femmes</i>	54
LE NOCTAMBULE : <i>Si jolie, si matin..... — Malice du destin qui revêt de satin</i>	55
LE NOCTAMBULE : <i>Je suis le Plaisir de Paris. — Je vais vers les Amantes</i>	59
LE CHIFFONNIER : <i>Ah ! je le connais, le misérable !</i>	62
LE BRICOLEUR : <i>Bah ! dans toutes les familles, c'est la même chose</i>	65
SCÈNE II. — LES MÊMES (moins le Noctambule), DEUX GARDIENS DE LA PAIX, UN GAVROCHE, LA BALAYEUSE.	
LA BALAYEUSE : <i>Moi, j'ai eu ch'vaux et voitures</i>	67
SCÈNE III. — LES MÊMES (moins le Chiffonnier et le Bricoleur), JULIEN, LES BOHÈMES, UN APPRENTI.	
LE PEINTRE : <i>C'est ici !</i>	70
LE CHANSONNIER : <i>Enfants de la Bohème, nous aimons qui nous aime</i>	73
LE 1 ^{er} PHILOSOPHE : <i>Mon cher, l'idéal des ouvriers</i>	75
SCÈNE IV. — JULIEN, MARCHANDS DE LA RUE.	
JULIEN : <i>Elle va paraître, ma joie, mon tourment</i>	78
MARCHANDS DE LA RUE : <i>La canneus', racc'modeus' de chais's</i>	79
JULIEN : <i>Ah ! chanson de Paris</i>	81
SCÈNE V. — JULIEN, BLANCHE, MARGUERITE, SUZANNE, GERTRUDE, CAMILLE, IRMA, L'APPRENTIE, ELISE, MADELEINE.	
LES OUVRIÈRES : <i>Bonjour ! — Comment vas-tu ?</i>	82
SCÈNE VI. — LA MÈRE, LOUISE, MARCHANDS DE LA RUE.	
LA MÈRE : <i>Pourquoi te retourner ?</i>	86
SCÈNE VII. — JULIEN, LOUISE, OUVRIÈRES, MARCHANDS DE LA RUE.	
LOUISE : <i>Laissez-moi ! Ah ! de grâce !</i>	88
JULIEN : <i>Ah ! Louise, si tu m'aimes, partons</i>	93
SCÈNE VIII. — JULIEN, MARCHANDS DE LA RUE.	
MARCHAND D'HABITS : <i>Marchand d'habits</i>	97

DEUXIÈME TABLEAU

(Un atelier de couture.)

Page s.

Interlude.	99
SCÈNE I. — LOUISE, IRMA, CAMILLE, GERTRUDE, L'APPRENTIE, ÉLISE, SUZANNE, MARGUERITE, BLANCHE, MADELEINE, LA PREMIÈRE, JEUNES ET VIEILLES OUVRIÈRES.	
BLANCHE : <i>C'est écrivain, j'peux pas y arriver.</i>	104
GERTRUDE : <i>Que c'est charmant une aventure</i>	113
CAMILLE : <i>D'où vient ce sentiment.</i>	115
IRMA : <i>O moi, quand je suis dans la rue</i>	116
SCÈNE II. — LES MÊMES, JULIEN dans la coulisse.	
LES OUVRIÈRES : <i>Ah! la musique!</i>	121
JULIEN : <i>Dans la cité lointaine</i>	122
LES OUVRIÈRES : <i>Quelle caresse!</i>	125
JULIEN : <i>Si ton cœur oubliant les serments d'autrefois.</i>	126
GERTRUDE : <i>Louise, qu'avez-vous?</i>	130

ACTE III

(Un jardinet au faite de la Butte Montmartre.)

Prélude « Vers la cité lointaine »	134
SCÈNE I. — LOUISE, JULIEN.	
LOUISE : <i>Depuis le jour où je me suis donné.</i>	140
JULIEN : <i>L'Expérience! C'est-à-dire la Routine! la Tradition!</i>	153
JULIEN : <i>Jolie! Tu regrettes d'être venue?</i>	160
LOUISE, JULIEN : <i>Paris! cité de force et de lumière</i>	164
LOUISE : <i>Vois la belle nuit</i>	171
JULIEN : <i>Nous sommes tous les Amants.</i>	172
LOUISE : <i>Oh! la promesse idéale</i>	174
SCÈNE II. — BOHÈMES, GRISSETTES, GAMINS, GUEUX, BADAUDS, GENS DE LA BUTTE, FILLES DE JOIE, LE NOCTAMBULE, IRMA, CAMILLE, L'APPRENTIE, BLANCHE, ÉLISE, SUZANNE, MARGUERITE, GERTRUDE, MADELEINE, JULIEN, LOUISE.	
UN BOHÈME : <i>Ils sont là!</i>	186
GRISSETTES et BOHÈMES au lointain : <i>Régalez-vous mesdames, voilà le plaisir</i>	188
LES GENS DE LA BUTTE : <i>Que viennent faire ces gens-là</i>	192
Entrée du Pape des Fous : CHŒUR GÉNÉRAL : <i>Jour d'allégresse et jour d'amour.</i>	195
SCÈNE III. — Couronnement de la Muse de Montmartre. LES MÊMES.	
LE PAPE DES FOUS : <i>Par Mercure aux pieds légers. — Oh! Jolie! Cette danseuse</i>	197
LES BOHÈMES : <i>Louise, acceptes-tu d'être reine.</i>	204
ENSEMBLE GÉNÉRAL : <i>Amoureuse beauté</i>	206
Entrée de la Mère : CHŒUR GÉNÉRAL : <i>Regardez! Quelle est cette femme?</i>	210
SCÈNE IV. — LA MÈRE, JULIEN, LOUISE, LE CHIFFONNIER.	
LA MÈRE : <i>Je ne viens pas en ennemie.</i>	211
LE CHIFFONNIER : <i>Un père cherche sa fille</i>	218
JULIEN : <i>Allons, va! Messagère de bonheur!</i>	219

ACTE IV

(Même intérieur qu'au premier acte.)

Prélude	221
SCÈNE I. — LE PÈRE, LA MÈRE, LOUISE.	
LA MÈRE : <i>Tu devrais te rapprocher de la fenêtre</i>	223
LE PÈRE : <i>Les pauvres gens peuvent-ils être heureux? — Tristes serfs d'une besogne.</i>	225
LE PÈRE : <i>Voir naître une enfant. — Puis un jour un inconnu.</i>	230
SCÈNE II. — LES MÊMES, Voix lointaines.	
LOUISE : <i>Bonsoir, père</i>	236
LE PÈRE : <i>Louise! Louise! Regarde-moi! — Reste, repose-toi.</i>	237
LOUISE : <i>Mon bonheur! Vous n'avez qu'un signe à faire</i>	240
LE PÈRE : <i>La liberté que tu demandes. — Louise, ô mon enfant, qui m'aurait dit.</i>	243
LOUISE : <i>Tout être a le droit d'être libre</i>	248
LE PÈRE : <i>Ah! ce n'est pas toi!</i>	249
VOIX LOINTAINES : <i>O jolie!</i>	250
LOUISE : <i>Paris!... Paris m'appelle! — O la magique, la chère musique.</i>	251
LOUISE : <i>Paris! Fête éternelle du plaisir</i>	254
LOUISE : <i>Qu'il vienne vite, mon bien-aimé.</i>	257
LE PÈRE : <i>Ah! misérable! Va-t'en! Va-t'en le retrouver.</i>	263
SCÈNE III. — LE PÈRE, LA MÈRE.	
LE PÈRE : <i>Louise! Louise! — O Paris!</i>	266

LOUISE

ROMAN MUSICAL.

Réduction pour Piano Solo

par

A. Gedalge.

Paroles & Musique

de

Gustave Charpentier.

PRÉLUDE

Energique et chaleureux. ♩ = 92 à 100.

Riten. . . .

Piano. *f*

Riten. . . .

Plus lent.

RIDEAU.

ACTE I.

—

Une chambre mansardée dans un logement d'ouvrier. — Au fond, la porte d'entrée; à droite, la cuisine; à gauche, une porte vitrée; sur le bord de la scène, à gauche, une grande fenêtre ouvrant sur le balcon; au delà du balcon, des toits, un coin du ciel parisien. — Vis à vis le balcon, mais un peu plus élevée, une terrasse précédant un petit atelier d'artiste.

Six heures du soir, en Avril.

SCÈNE I.

Louise va à la porte d'entrée où elle écoute, craintive, puis elle revient près du balcon, regarde d'abord derrière les rideaux, ouvre la fenêtre et se montre à Julien qui, debout, chante sur la terrasse.

JULIEN.
(sur la terrasse) Ô cœur ami! ô cœur promis!

Modéré. ♩ = 72 à 80.

Piano.

sf pp m.d.

Toi! mon idole, ma joie, mon regret!

f

Accel. e dimin.

f

Le jour s'envole... Ah! ta parole

Dimin. sans presser.

va-t-elle apprendre à mon amour que ton cœur prend plaisir à guet-

Cresc. m.d. Dimin. Cresc.

ter mon bonjour?

LOUISE. Vous

Animé: ♩ = 100 à 104.

long.

mf pp

avez tardé à m'en - voyer votre bon - jour

pp

quotidien; Je ne l'espérais plus!...

Cresc.

(Louise va écouter à la porte d'entrée, puis revient.)

Tempo.

animando. f p

LOUISE: Je vous en remercie et vous envoie le mien du fond

pp

de mon cœur!

Un poco animé.

Cresc.

Elargissez.

JULIEN: Tu m'as dit: «Prenez

Tempo I^o

f Dimin. *p long.* *pp*

patience,

écrivez à mon père;

s'il refuse

Irrévocablement,

je vous promets de fuir avec vous.»

Cresc. *f*

LOUISE: Je suis une folle de vous avoir dit cela. Je vous

sf *p Dimin.*

Una corde.

Tre corde.

aime tant!.. et j'aime tant mes parents!

pp p mf Dimin.

Si je les écoute, c'est la mort de mon

più p pp

cœur!... Un peu animé. Si je vous suis,

m.d.

quel chagrin pour les miens! JULIEN: Ame craintive et

Rall. ♩ = 80. pp 2 Ral.

toujours flottante... en songeant trop à leur bonheur,

♩ = 84. p

ne fais-tu pas notre malheur!

Animez peu à peu.

Musical score for the first system, featuring piano accompaniment. The music is in 3/4 time and G major. Dynamics include *pp* and *mf*.

LOUISE: Vous

Musical score for the second system, featuring piano accompaniment. Dynamics include *pp* and *f*.

m'oublierez!

JULIEN: Ah! tais-toi!

Musical score for the third system, featuring piano accompaniment. Dynamics include *mf* and *f*.

Elargissez peu à peu.

Tes froides railleries me font trop de

Musical score for the fourth system, featuring piano accompaniment. Dynamics include *ff*, *Dimin.*, *p*, and *sf*.

peine.

LOUISE: On ne peut pas plai-

Tempo. ♩ = 84

Rall.

Musical score for the fifth system, featuring piano accompaniment. Dynamics include *sf* and *pp*. The tempo is marked *Rall.* and the tempo indicator is ♩ = 84.

santer avec vous :

vous ne seriez pas le premier à

perdre la mémoire.

M'avez-vous jamais dit comment naquit cette tendresse?...

Contez -

moi comment vous m'avez aimée.

JULIEN: Prêtez l'oreille.

Depuis longtemps j'habitais

Andante. ♩ = 72.

p *mf*

cette chambre sans me douter que j'avais pour voisine

Tranquille. ♩ = 66. *Espess.*

Dimin. *Sans rigueur.* *pp*

Una corda.

une vierge que des parents gardaient

pp

comme une prisonnière.

LOUISE: La recluse attendait qu'un

Plus modéré. ♩ = 60.

Dimin. *Dolciss.*

Le chant de la m.g. en dehors.

beau chevalier, vint enfin la délivrer.

mf *Dimin.*

Animé. *Riten.*

JULIEN: Comment l'aurais-je appris?

mf Animé. *Rit.* Animé. *f* *Dimin.*

Je rimais des folies

pour la loin-

f *Cédez. Dimin.* *Rall.* *p*

taine Ophélie qu'évoquait mon désir.

Tempo. *Cédez.* *Tempo.* *Cresc.* *m.d.* *pp* *ppp*

LOUISE: La recluse songeait

au

p *le chant en dehors.*

prince Charmant.

Comment

m.d. *Animé.* *Rit.* *m.d.* *pp* *ppp*

aurait-elle su que son chevalier habitait au premier

Animé. Rit. Animé. Rit. Animé.

f Una corda. *p* Léger. *Cresc.* 3

♩. * 2 ♩.

sous le ciel, et qu'il pouvait surprendre les secrets

Même Mouvt. Cédez.

de mon cœur? JULIEN: Mais un soir dans l'escalier

Animé. *tr*

m.d. *mf*

sombre,

m.d. *f*

(Louise va écouter à la porte, puis revient.)

Je vis passer près de

Rit. Tempo un peu moins animé.

p *pp*

moi deux ombres inconnues

dont la

Cédez. *Tempo.*

Espress.

seconde, toute jolie, de forme frêle, idéale,

Cédez.
Dimin.

pp

dans l'ombre grise, laissa comme un sillage lumi -

Tempo.

pp *Cresc.*

neux et parfumé.

Le lendemain, c'était le jour

Cédez. *Vite.* *Toujours animé.*

mf *p*

de Pâques; de grand matin, je guettais votre fenêtre...

Quelle musique dira l'émerveillement de mes

Modéré.

pp

mf

Red. *Espress.*

yeux

** Red.*

quand tu vins à

Cresc.

paraître!.....

** Red.*

Animé.

a Tempo.

mf *f* *pp sempre.* *mf*

Accel.

Cédez.

long.

Animé. ♩ = 100.

Cresc.

f

pp

Je regardai longuement

et mon

destin m'apparut, lié pour jamais à ton image; tout autour

Cédez.

mf

Tempo.

pp

de moi s'agitait la ville immense,

tout clamait :

Animez peu à peu.

Espérance!

Et mon cœur chantait les matines d'amour!

Elargissez.

(La porte d'entrée s'ouvre, la mère paraît. Elle reste sur le seuil, près de la porte

Tempo animé. ♩ = 96.

refermée, écoute, puis s'avance vers la fenêtre.)

Rit.

Tempo.

Rall.

LOUISE: Moi, je vous avais remarqué bien avant ce jour-là...

a Tempo un peu animé. ♩ = 96

Vous souvient-il qu'une fois à la fête de Montmartre vous nous

avez suivies?

JULIEN: S'il m'en souvient... Vous m'avez

souri

et votre mère vous fit

une scène...

LOUISE: Une autre fois, dans la cour,

Musical score for the first system, featuring piano accompaniment with triplets and a melody line.

vous m'avez jeté des

Musical score for the second system, continuing the piano accompaniment and melody.

pétales de roses...

J'en étais comme couverte et je res-

Rall. Un peu plus lent.

Musical score for the third system, marked "Rall. Un peu plus lent." and "ppp".

tais toute étourdie,

toute ravie...

JULIEN: Mais votre

Musical score for the fourth system, marked "Semprep".

mère nous guettait...

LOUISE: Sous l'avalanche parfumée, mon cœur bat-

Musical score for the fifth system, concluding the piece.

tait à se briser...

JULIEN: Notre ennemie vous rappela!

p *mf* *Dimin.* *Dim.*

LOUISE: Et le doux songe s'envola!...

Un peu plus lent.

Animé.

p *pp* *mf*

JULIEN: Mais l'amour veillait...
a Tempo animé.

f *p* *Ped.* *

pp *ppp*

Animé.

Un soir que je passais devant votre porte...
une forme blanche se dressa...

ff *mf*

C'était Louise!

LOUISE: Elle venait te dire l'aveu

And^{te} tranquillo.

pp

Le chant de la m. g. bien en dehors.

Cresc. mf

La MÈRE (ricanant): Ah! ah! très bien!

En ralentissant.

Dimin. p

Tempo (Andante).

Dimin. pp

LOUISE & JULIEN (ensemble): Nos deux cœurs, l'un près de l'autre,
Plus lent.

follement bondissaient!...

Retenu. Tempo. Très ralenti.

*Red. * Red.*

Cresc.

(Les deux amants restent pensifs un moment, puis Louise veut aller vers la porte, elle se retourne et voit sa mère.)

Tempo.

(La mère la saisit par le bras, l'entraîne

Vif: ♩ = 116

ff *f*

dans la cuisine, l'y enferme, et revient près de la fenêtre.)

Rall.

Dimin.

(Julien écoute, inquiet)

Andante.

p *m.d.* *p* *ff* *ff* *p*

*Red. m.g. * Red. **

JULIEN: Eh bien! vous ne dites plus rien, chère

♩ = 50

Louise? (*Mimique furieuse de la mère.*) JULIEN: De grâce, répondez...

Vite.

La MÈRE:
(*se montrant à Julien*) Allez-vous bientôt vous taire?

ou faut-il que j'aïlle vous tirer les oreilles?...

(Stupeur de Julien. La mère écoute s'il parle encore, puis entre dans la chambre voisine; Louise sort de

Large.

la cuisine et va vers la fenêtre. Julien reparait sur le balcon; il montre à Louise la lettre qu'il doit en-

Tranquille.

voyer aux parents, puis disparaît. Louise, craintive, regagne la cuisine.)

JULIEN:
(à la cantonade) Tra la la la la la la la!
Tempo I. $\text{♩} = 76$

(La mère reparait. Julien éclate de rire. La mère ferme

la fenêtre et guette un moment derrière le rideau.)

en ralentissant.

SCÈNE III.

(Louise, tremblante, sort de la cuisine; pour se donner une contenance elle ran-

Tempo I^o

ppp *mf* à l'aise. *pp* écho.

ge, sur le buffet, les provisions apportées par la mère; celle-ci s'avance vers elle.)

Cresc. e accel. *mf*

La MÈRE (ricanant): « C'était mon adorée!

All^o agitato. $\text{♩} = 120$

f stacc. *p*

Ma douce fiancée!

La fidèle promise!

Cresc. poco a poco.

The piano accompaniment for the second line of the Mother's dialogue. It features a 'Cresc. poco a poco.' marking and continues the rhythmic pattern of chords and triplets. The right hand has a melodic line with slurs and ties, while the left hand provides a rhythmic accompaniment.

Ma Louise!

en pressant.

Musical score for the second system, continuing the piano accompaniment with triplets.

(La mère, féroce, prenant les mains de Louise et la regardant dans les yeux.)

« Nous ne

Reprenez peu à peu le Tempo.

pouvions pas nous parler!...

a Tempo. ♩ = 120

Cresc.

Mes yeux cherchaient en vain tes yeux!...

nos cœurs bondissaient!

L'ombre fremissait!

Musical score for the third system, featuring piano accompaniment with triplets and performance instructions like *Red.* and asterisks.

Et tout le monde dormait!))

(Louise s'échappe; la mère lui montre

le poing. Exasperée.)

La MÈRE: Ah! malheureuse enfant!

f

Si ton père

p Cresc. *f*

vous avait surpris!

Lui qui te

ff *Dimin.* *pp* *Très lent.* ♩ = 76 à 86

croit si sage...

Animando. *Poco rall.*

LOUISE: Pourquoi ne voulez-vous pas nous marier?

Moins lent. ♩ = 104
p expressif.

Geste de la mère: « Jamais. »

Louré.

Qu'avez-vous à lui reprocher?

$\text{♩} = 108$

Allegro non troppo.

$\text{♩} = 108$

son métier de poète...

La MÈRE: Un chenapan!

Léger.

Un plier de cabaret!

LOUISE: S'il avait une femme, il n'irait pas au cabaret!

Animez.

La MÈRE: Une femme!

Pressez.

Ce ne sont pas les femmes qui lui manquent! LOUISE: Ah! je

Elargissez. a Tempo. quarter note = 116

l'en prie, si tu crois m'en détacher, tu te trompes.

Tu peux nous

Elargissez.

empêcher d'être heureux...

jamais

a Tempo. *Marcato.*

tu ne briseras notre amour!

La MÈRE: Quel aplomb!

long. Plus agité. ♩ = 120

Au lieu de baisser la tête,

tu oses te vanter

8 *mf* *ff* *Accel.*

de ton amant!

Cresc. *ff*

LOUISE: Mon amant!... Il ne l'est pas encore!...

mais on dirait

Large. *sf* *pp* *f* *Cresc.*

Red. * 2 *Red.* * *Red.* * *Red.* * *Red.* *

vraiment

que vous voulez qu'il le devienne!

(La mère exaspérée, s'élançe sur Louise qui l'évite en tournant autour de la table.)

Résolu. *Très agité.*

ff *sf* *f stacc.*

La MERE: Petite malheureuse!

Cresc.

Prends garde que je n'explique tout

ff *p*

à ton père!...

(Elles entendent des pas

mf *Très sec.*

*dans l'escalier; craintives, elles se taisent, écoutant.)**(La porte s'ouvre.)*

Lent.

p

SCENE IV.

(«Bonsoir» dit le père en entrant. il tient une lettre à la main; la mère va vite à la cuisine;

Simili. *Très doux.*

pp

2^o Red. *La basse bien en dehors et chantée.*

Louise, troublée, débarrasse la table pour le repas.) LE PÈRE: La soupe est prête? LA MÈRE: (de la cuisine) Oui, de suite!

Très doux.

Simili.

(Le père s'assied près du poêle. Louise tisonne le feu; puis, voyant la lettre, elle s'éloigne et va vers le placard.)

(Le père regarde la lettre. la décachète et la lit.)

pp

Cresc. *mf expressif.*

(Louise range silencieusement sur la table les assiettes et les verres, puis

p *pp*

Dim.

elle va chercher les couverts. Le père pose la lettre sur la table et regarde sa fille.

Un peu animé. ♩ = 96

Louise, avec embarras, place les couverts.

Le père lui tend les bras; ils s'em-

Très expressif. Cédez.

brassent.)

(Louise épie si sa mère les

Tempo. ♩ = 100

voit et rend son baiser au père;

longtemps, ils se regardent.

Le père se lève, approche sa chaise de la table et s'assied.)

(La mère apporte

En rallentissant.

la soupe, le père sert la soupe.

pp *pp* **Riten.**

Ils mangent.)

Tempo. *ppp*

Le PÈRE: Ah! quelle **Moderato.**

Molto rall. *Dimin.* ♩ = ♩ (92)

journalée!

(La mère se lève, va porter les assiettes et la soupière dans la cuisine, puis revient avec le ragoût.)

mf

La MÈRE: Depuis trente ans que tu t'échines, tu aurais bien mérité un peu de repos!

Large. ♩ = 60 ♩ = 64 *f* *Dimin.* *mf* *Dimin.*

(Regardant du côté de la fenêtre de Julien, avec colère.) Quand on pense qu'il y a tant de fain-

mf *Animé.* $\text{♩} = 112$ *m. d.*

ants qui passent leur vie

à faire la fête!

Cresc. *ff* *Dimin.*

Le PÈRE: Ils ont la chance d'être venus au monde après leurs pères! *All^o non troppo.* $\text{♩} = 100$

mf *Riten.* *f*

La MÈRE, *rogense*: Tu trouves que c'est juste?

Dimin. *p* *Avec rondeur et gaieté.*

Moi, je dis que tout le monde devrait travailler!

Le PÈRE, *moqueur*: L'égalité, les

mf

grands mots,

l'impossible! Si on avait le droit de choisir,

on choisirait le métier le moins fatigant!

La MÈRE, railleuse, regardant sa fille:
C'est vrai, tout le monde vou-

Musical score for the second system, piano accompaniment. It continues the previous system with a *Cresc.* marking. It includes triplets and a variety of chordal textures.

drait être artiste!

Le PÈRE, riant: Et l'on ne trouverait plus

personne pour faire les gros ouvrages!

Tempo. ♩ = 100
Gai avec lourdeur.

(Bonhomme.) Y'a longtemps que j'en

Musical score for the fifth system, piano accompaniment. It features a *tr* marking and the instruction *lourd.* The system is filled with triplet markings and complex chordal patterns.

ai pris mon partil...

Quand on n'a pas de rentes,

il faut se contenter d'en gagner pour les autres...

Tempo.

La MÈRE: Tu es bien résigné, les ren-

tes ne seraient pas à dédaigner.

Le PÈRE: Ceux qui en ont sont-ils plus

heureux ?

Le bonheur, vois-tu, c'est d'être comme nous som-

p *louré.* *Très lent.* ♩ = 84

Dimin.

mes,

ce bonheur-là, nul ne peut nous le

mf *f* *mf* *p*

prendre !

(*La mère se lève et dessert.*)

Le PÈRE, à Louise,

♩ = 80

pp *ppp*

tendrement: Le bonheur, c'est le foyer

où

l'on oublie les malechances de la vie!

(Il attire sa fille à lui.)

Cédez.
pp
mf Expressif.

(Louise le contemple avec amour.)

Ceux qui ont des rentes aujourd'hui

Tempo.
Dimin.
p
♩ = 96

n'en auront peut-être plus demain...

Cresc. e anim.

*(Il se lève)**(Il esquisse un geste de menace)*

f
Vif.
ff

Nous, toujours, nous serons heureux!

f

(Rayonnant, il embrasse sa fille, saisit par la taille la mère qui revient de la

Plus modéré.

Allegro modéré. $\text{♩} = 112$

ff

lourdement.

cuisine et lui fait faire quelques tours de valse lourde.)

Pressez.

tr.

La MÈRE, riant: Assez! Vas-tu finir! Grand fou!

Le PÈRE: Je suis heureux!

tr.

Elargissez.

ff

mf

f

sff

Allegro vivente. $\text{♩} = 126$

ff

(Il cherche sa pipe, la bourre, prend un tison et béatement

Dimin.

tire de nombreuses bouffées.)

(Pendant que la

mère prépare la lampe et l'allume, Louise essuie la table, elle aperçoit la lettre de Julien, que le père

Très lent.

avait posé près de son assiette, elle y met un baiser furtif, puis s'avance vers son père et la lui donne, il la remercie et la regarde malicieusement;

elle va à la cuisine porter la desserte.

Assis près du

feu, le père relit la lettre.

a Tempo.

mf Cresc. Expressif.

mère s'approcher de lui.)

La MÈRE: Une lettre ?

Dimin. p

Le PÈRE: Oui! le voisin renouvelle sa demande...

Retenu. ♩ = 100 p à l'aise.

Sa lettre est gentille...

il semble l'aimer,

Express. mf

il n'est pas détesté de Louise...

La MÈRE: C'est trop fort!

f Dimin. pp mf

Il en a de l'aplomb! Le PÈRE: Ce n'est pas la peine de se mettre en colère.

p
mf espress.

Tu tournes tout au tragique!

Il fau-

Cresc.

drait savoir s'il est devenu plus sérieux.

Nous ne sommes

Cédez. Tempo.

mf
pp
6

pas forcés de lui donner Louise dès demain?

Molto . . .

Cresc.
Dimin.
6

-riten. Si les renseignements ne suffisent pas, je l'inviterai lorsque je En animant.

p
6

J'aurai vu... La MÈRE, outrée. Lui, ici! S'il entre ici, moi, j'en sortirai!

Très animé. $\text{♩} = 120$

f *Cresc.* *ff*

Tu voudrais m'obliger à recevoir ici

f *ff* *Dimin.*

ce vaurien qui me rit au nez quand il me rencontre...

p *mf* *ff*

Stacc.

p

Cresc.

Cresc.

Et je ne dis pas

tout! car j'en sais sur son compte

des infamies!...

LOUISE, perdant la tête: Ce n'est pas vrai!

(La mère lui donne une gifle.)

Le père s'interpose, très ennuyé. Il éloigne la mère. Louise tombe accablée sur une chaise, et pleure...

Le père revient vers sa fille et son visage exprime l'amour et la pitié.)

sempre pp
Cresc.
mf

Le PÈRE: O mon enfant, ma Louise,

En élargissant.
Très lent. ♩ = 88
pppp
pp
Cédez.

tu sais combien nous t'aimons!

Tempo.
Cresc.

Animez.
mf

(Il s'assied près de sa fille.)

A ton âge, on voit tout beau, tout rosé.

Elargissez.
Tempo. ♩ = 80
mf
Dim.
p subito.
ppp

Prendre un mari, c'est choisir une poupée.

Malheureuse-

ment, ces poupées-là vous font parfois pleurer. LOUISE: Oui, quand elles sont

méchantes... (La mère, en bougonnant est allée dans la cuisine, a allumé une
a Tempo. Animez un peu.

bougie et s'est mise à repasser.)

a Tempo. Rall.

La MÈRE, à part: S'il veut discuter avec elle,
il n'a pas fini!

(Elle pose son fer sur la table, très fort, et regarde dans la chambre.)

LOUISE. *plus hardiment*: Mais avant d'aimer, avant d'être aveugle, ne peut-on découvrir les défauts de celui... qu'on aimera?

a Tempo un peu animé. ♩ = 92

Le PÈRE: Peut-être, s'il ne vous manquait...

l'Expérience!

LOUISE: Alors ceux qui se marient deux fois sont plus

heureux la seconde?

Le PÈRE: Ne. plaisante

pas, Louise! S'il est difficile de déchiffrer les cœurs, on peut toujours lire

dans le passé de celui qu'on aime, et par là pressentir l'avenir.

(La mère chantonne pendant que le père essaie de confesser

Modéré. ♩ = 72

sa fille.)

La MÈRE: « Nous ne pouvions pas nous parler!...

Nos

a Tempo. En animant un peu.

pp *Cresc.*

cœurs bondissaient!» (Louise très troublée se détourne; le père lui prend les mains et

Riten.

Cresc. *f. dim.* *pp*

la regarde dans les yeux.) Le PÈRE: Si je repousse sa demande, me promets-tu de l'oublier?

Un peu animé. $\text{♩} = 84$ (Louise hésite;
mf expressif. Cédez. Tempo.

Dim. *pp*

la mère, portant du linge, traverse la chambre, s'arrête menaçante devant elle et va dans

Cédez.

mf

la chambre voisine.) Le PÈRE: Ah! si tu devais un jour renier

Tempo. *f* - *espress.* Ralenti. Tempo.

f *sf*

ma tendresse, sache bien que, prive de toi, je ne pourrais

Cédez. **a Tempo.**

Dimin. *Cresc.*

vivre...

ô mon enfant, ma Louise!...

En ralentissant. **Riten.** **Lent.** *long.*

Dimin. *p*

LOUISE, émue: Père, toujours, je vous aimerai! (Le père la presse

Andante tranquille. ♩ = 60

ppp *più pp*

2^{ed.}

sur son cœur. La mère chantonne dans la pièce voisine.)

Un peu animé.

pp

pp

Le PÈRE: Allons, enfant.

Agité.

pp *louré.*

Tempo.

Cresc. *Dimin.* *pp*

Plus tard tu nous remercieras de t'avoir préservée

Un peu agité.

Tempo.

du malheur...

(Il prend le journal sur la table) Tiens, lis-moi

Très peu agité.

Ralenti.

(La mère rentre et s'assied près de la table, reprenant du linge.)

le journal.

Très lent. $\text{♩} = 80$

Timbre de la pendule.

(Louise prend le journal et commence à lire d'une voix étranglée de sanglots; le père la regarde avec une pitié souriante.)

LOUISE: « La saison printanière est des plus brillantes.

Paris tout en fête... »

Paris!...

(Le Rideau tombe lentement.)

Ralenti.

Fin du 1^{er} Acte.

H.

ACTE II.

PREMIER TABLEAU.

PRÉLUDE

"Paris s'éveille.."

Adagio, tranquille puis Andante.

Piano.

pp soutenu.

Cresc.

Red. * *Red.* * *Red.* *

pp lointain.

* *Red.* * *Red.* * *Red.* * *Red.* *

Cresc.

* *Red.* * *Red.* * *Red.* *

pp

En dehors.

3 *3* *3* *3* *3* *3* *3* *3* *3* *3*

En dehors. *Dimin.*

En ralentissant. *Riten.*

a Tempo. $\text{♩} = 72$
Plus expressif.

En animant peu à peu.

Animé.

♩ = 104

Cresc.

Revenez a tempo.

a Tempo. ♩ = 68

Rallent.

Très ralenti.

a Tempo.

Rall.

Riten.

RIDEAU.

La scène représente un carrefour au bas de la butte Montmartre. A gauche, un hangar; à droite, une maison. Au fond, à droite, un escalier. Au loin, à droite, la Butte.

Au lever du rideau, sous le hangar, une Laitière prépare son étalage et allume son feu; près d'elle, sur une table, à la terrasse d'un Marchand de vin, une Fillette (17 ans) plie les journaux du matin. A droite, près d'une poubelle renversée, une petite Chiffonnière travaille hâtivement; à côté d'elle, une Glaneuse de charbon et un Bricoleur fouillant les ordures.

Des Ménagères vont aux provisions.

Cinq heures du matin, en Avril. Un léger brouillard enveloppe la ville.

SCÈNE I.

a Tempo! ♩ = 56

Piano. *pp*

Una corda.

LA PETITE CHIFFONNIÈRE: Dire qu'en c'moment il y a des femmes qui dor-

ment dans la soie!

LA GLANEUSE DE CHARBON: Bah! les draps de soie s'usent plus vite

♩ = 66

pp

Dimin.

pp

que les autres.

(Un noctambule parait

il s'ap-

Animez.

proche de la plieuse.)

Le NOCTAMBULE: Si jolie, si matin!...

(Il tourne autour de la fillette.)

Lent.

pp

Le NOCTAMBULE: Malice du destin

qui revêt de satin

Cédez.

Vite.

mf

Scherzando. ♩ = 96 à 100

les guetteuses de nuit

pp

et cache au libertin,

pp

Epress.

sous des voiles de nuit, les fillettes d'aurore

que

Dimin.

le désir tourmente!

Cédez.

a Tempo.

p

mf

Pressez.

Un baiser ?

Passez vot' chemin!

Mon chemin? Je

Riten. a Tempo

ff Dimin. pp

le cherche...

Sans les lanternes de tes jolis yeux,

Cédez.

8

pp a Tempo

Je risque fort de me

Cédez.

Cresc. mf

perdre ?

(La fillette lui tourne le dos. La Glaneuse s'étire, le Bricoleur geint.)

a Tempo.

pp ff p

Le NOCTAMBLE: En ce froid carrefour

je me sens ma!

Andante. $\text{♩} = 60 \text{ à } 69$

p

à l'aise

(à la fillette.) et sans ta jeune chair, il me semblerait

Un peu animé.

f *mf* *Dimin.* *p* *pp* *mf*

choir au seuil du sombre enfer.

a Tempo.

f *pp* *pp* *Morendo*

Animé. $\text{♩} = 92$

pp *pp Mystérieux* *f*

Le NOCTAMBLE: Le son de ma voix éveille-t-il en

Retenu.

p

toi une vague souvenance,

que tu restes songeuse?

a Tempo.

Ou bien un frais désir

fait-il bondir

ton cœur d'amoureuse?

La PLIEUSE: Vous

êtes fou!

(Le noctambule fait une pirouette.)

LA LAITIÈRE: Qui êtes-vous?

(Il jette son manteau sur l'épaule et apparaît séduisant dans un costume de Printemps.)

Je suis le Plaisir

de Paris.

Large. ♩ = 68

Animé. ♩ = 92

2^{ed.}

pp

vers les amantes

que le désir tourmente.

Andante. ♩ = 66

Animé. ♩ = 80

pp

mf

a Tempo.

Dimin.

Animé.

a Tempo.

pp

f

En animant.

p

f

mf

$\text{♩} = 100$

p *p* *ff*

8-----

3

8-----

p

Elargissez.

6 6 7

7

Je suis le procureur de la grande cité,

$\text{♩} = 69$ Solennel. Rall.

ff *Dimin.* *p*

3/4 3/4

Scherzando moderato. $\text{♩} = 64$ ton humble

mf *Dimin.* *ff*

5 5

serviteur!... ou ton maître!...

Doux. *Anim.* *f*

(Il s'enfuit en riant, heurte le chiffonnier et disparaît. Le chiffonnier chancelle et tombe.)

Très Vif. ♩ = 152

Le bricoleur vient à lui, le débarrasse de sa hotte et le relève.)

Modéré. ♩ = 76

(le loin)

Andante.

♩ = 69

(Le chiffonnier exhale sa plainte: le noctam-

bule lui est connu,

il l'a déjà vu,

un soir, il y a longtemps!)

Andante. $\text{♩} = 69$

mf Dimin. *p* *pp*

Red. à chaque mesure.

pas seul, ce jour-là! une fillette lui donnait la main

mf *p Dimin.* *pp*

Rall.

a Tempo.

et souriait à sa chanson!

pp *pp*

C'était ma fille!

Sempres cresc. *f* *mf*

Animé. $\text{♩} = 80$

p *pp* *ppp* *m.g.*

il est venu,

il lui a soufflé à

l'oreille ses tentations mauvaises...

et la coquette

l'a écouté!

Ell' l'a suivi!

Sans rigueur.

En pressant.

En s'enfuyant ell' m'a heurté!...

Comme aujour -

d'hui... je suis tombé!...

Elargi. ♩ = 84

(Il sanglote et se met au travail.)

En se perdant.

(Les premiers rayons du soleil éclairent la Butte.

Deux Gardiens de la Paix traversent lentement la scène

Même mouvement.

mf

Ped. * Ped. * Ped.

et s'approchent de la litière.)

p sf sf Dimin. sf

7

En animant.

Cresc.

7

Plus vite. ♩ = 100

Riten.

a Tempo. ♩ = 76

3 3 3

ppp

7

(Un gavroche s'approche de l'éventaire et se chauffe les mains au fourneau.)

Plus vite. ♩ = 100 Cédez. Rall. a Tempo animé. ♩ = 88

p *Espress.*

UNE BALAYEUSE, s'approche.

Plus vite. ♩ = 100 Riten. a Tempo animé. ♩ = 88

mf *Dimin.* *pp* *Espress.*

f *Dimin.* *p*

Una corda.

Ah! la belle vie...

Rall. Moins animé. ♩ = 72

mf *pp*

le joyeux, le tendre,

l'inoubliable paradis!

Accel.

Cresc.

Rall.

Andante.

Dimin.

♩ = 69

LE GAVROCHE, narquois: «donnez-moi l'adresse de vot' paradis»

Musical score for the third system, primarily piano accompaniment.

♩ = 60

Plus vite. ♩ = 100

Rall.

LA BALAYEUSE: c'est Paris!

a Tempo I? ♩ = 56

LE GAVROCHE: Paris?

Musical score for the sixth system, primarily piano accompaniment.

c'est étonnant, j'm'en étais pas encore

Animé. ♩ = 84

aperçu...

Plus vite.

LES GARDIENS DE LA PAIX: A RIENS! circuler

Va Travailler

Retenu. ♩ = 80

LE GARROCHE, s'écignant: y en a donc que pour les femmes dans vot' paradis?

(Les gardiens de la paix et la petite chiffonnière s'en vont.)

LA PLE CRIFFONNIÈRE: « y en a qu'pour les femmes! » (elle passe) (Julien paraît au fond de la scène.

8

a Tempo. Vite. Rall.

pp p f marcato. Dimin. pp

a Tempo. Vite.

mf

Il fait un

geste à ses amis.

Rall.

(en écho.) pp Morendo.

SCÈNE III.

Les Bohèmes s'avancent avec des allures de cons-

Allegro non troppo. ♩ = 104 à 108

p Sautillé.

pirateurs.)

Cresc. pp sempre.

(La Glaneuse s'éloigne.)

(Julien indique à ses amis la maison où tra-

vailler Louise. Il va s'efforcer de la décider à le suivre.)

Cresc.

Tous se répandent sur la place, et échan-

Un peu modéré. $\text{♩} = 96$

mf sec. p pp ppp

gent leurs réflexions, en inspectant les alentours.

p pp Cresc. pp

Des têtes de bonnes paraissent aux fenêtres

pp pp

de la maison. Les Bohêmes les interpellent.

Plus vite. $\text{♩} = 112$

Dimin. ff ff

D'autres fenêtres s'ouvrent. Les Bohèmes envoient des baisers, sa-

ff 3

luent ou font les clowns. Le Chanson-
nier grattant sa cànne comme une guitare chante:

Enfants de la bohème,

a Tempo.

sf p *f*

Léger et toujours p

Nous aimons qui nous aime!

Toujours gais et pimpants, Les femm's nous trouvent sédui-

8- *pp* *(Croisez)* *mf* *pp*

Bien rythmé.

sants.

Quoiqu' sans argent!

3

Red. *

Presqu' indigents !

mf 3 *p* *pp*
(Croisez.)

(Les Philosophes ratiocinent sur la chose.)

Le CHANSONNIER: Mais nous

mf 3 3 3 3 *ppp* *f*

somm's très intelligents ! (Oris et bravos; des fenêtres on jette des sous. Les Bohèmes

Agité. ♩ = 112 *f* *Cresc.*

saluent ironiquement.)

ff 3 3 3 3 3 3 3 3

mf *Dimin.* *p* *pp*

Le PHILOSOPHE, dans un groupe: Mon cher, l'idéal des ouvriers,

c'est d'être

Modéré. ♩ = 72

des bourgeois... (Tous approuvent.) Le désir des bourgeois:

être des grands seigneurs; (Nouvelle approbation plus nourrie.) le rêve

Animé.

des grands seigneurs...

(ironique.)

devenir des artistes!

Allegro.

Le PEINTRE: Et le rêve des artistes?

Le PHILOSOPHE, *avec emphase*: Être des dieux !

a Tempo.

L'APPRENTI: Allez donc travailler, tas d'feignants !

Lent. sf pp

p

sec.

(Les bohèmes redescendent l'escalier en chantant.)

a Tempo.

Le philosophe, le chansonnier, le peintre et l'étudiant vont dire adieu à Julien.)

3
7
Dimin.

p
pp

Poco f
Sempre dimin.

pp
mf

(Ils s'éloignent.)

ppp
(De très loin)

SCÈNE IV.

(Ois lointains des bohèmes.)

Même mouvement. ♩ = 104

mf
pp

En élargissant.

p Cresc.

JULIEN, dans une agitation douloureuse: Elle va paraître,

Passionné et chaleureux. ♩ = 88

ff

* Red. * Red. * Red. * Red. *

ma joie, mon tourment! ma vie!...

Dimin. p

* Red. * Red. * Red. *

Youdra-t-elle me suivre? You-

En ralentissant.

mf Dimin. pp Dimin. p

dra-t-elle qu'aujourd'hui notre amour soit vainqueur ?

a Tempo.

ppp

f

Que dois-je lui dire ? Comment la décider ?

Dimin.

p

Red.

mf

Ralenti.

f

p

Qui viendrait à mon aide ?...

(Les cris de

Epress.

Rit.

pp

f

Dim.

Paris se font entendre. C'est la rempailleuse, le marchand de chiffons,

Andante tranquille. ♩ = 66

pp

f

Red.

la marchande d'artichauts, le marchand de carottes, de tonneaux, de
pommes de terre, de

Dimin.
m.d.
La basse PPP sempre.

balais.)

A la tendress',
Plus lent.

Mouron pour les p'tits oiseaux!

(Julien)

Plus expressif. ♩ = 76

Poco f
Red. * *Red.* * *Red.* *

écoute, avec un émoi croissant, tous ces chants qui se rapprochent, auxquels se mê-

Red. * *Red.* * *Red.* * *Red.* * *Red.* * *Red.* * *Red.* *

le la flûte du chevrier.)

Animez.

Red. * *Red.* *

$\text{♩} = 112$

JULIEN: Ah!

Elargi. $\text{♩} = 88$

ff

chanson de Paris

où vibre et

Passionné et chaleureux. $\text{♩} = 80$

ff

Dimin.

palpite mon âme!...

Naïfs et vieux refrains

Animez peu a peu.

Cédez. Tempo.

Red.

du faubourg qui s'éveille,

aube sonore

Cresc.

qui réjouit

mon oreille!

Cris de Paris...

Elargi. $\text{♩} = 88$

f

voix de la rue,

êtes-vous le chant de victoire

Plus pressant. $\text{♩} = 108$

Dimin. *p* *Cresc.* *pp* *Cresc.*

de notre amour

triomphant?...

Elargi. $\text{♩} = 112$
Allegro. $\text{♩} = 112$

f *ff*

(Des ouvrières paraissent. Julien se cache sous le hangar.)

Dimin.

SCÈNE V.

(Elles passent en causant et entrent dans la maison.)

Scherzando. $\text{♩} = 96 \text{ à } 100$

Gracieux

pp

JULIEN: Viendra-t-elle?

(Il sort de sa cachette; les ouvrières qui passent l'interpellent moqueusement.)

a Tempo. ♩ = 100

(Julien les regarde entrer dans la maison.)

Il reste pensif, puis il va vers la rue.)

Moderato.

En animant.

(Il aperçoit Louise avec la mère; joyeux, il revient en courant, se cache sous le

hangar et guette.)

(Etonné de ne pas les voir il regarde.

Il les aperçoit et se dissimule vivement.)

SCÈNE VI.

(La Mère et Louise entrent. La mère gourmande Louise qui de temps à autre, furtivement, se retourne.)

Assez lent. ♩ = 60

pp

Julien se montre à Louise. Elle l'aper-

En animant.

çoit et porte la main à son cœur.)

Passionné. ♩ = 80

pp

Animez.

Cresc.

Retenu. ♩ = 66
Espress.

Allons, au revoir!
(dit la mère.)

f Dimin.

(Louise froidement tend la joue, la mère l'embrasse et s'éloigne, guettant et surveillant, méfiante, pendant que Louise rentre dans la maison.

ppp

Julien se risque timidement, s'enhardit,

Agité. ♩ = 100

p

Cresc.

3

hésite et s'élançe enfin dans la maison.)

f

6

6

6

6

6

12

ff

3

6

6

6

6

ff

Dimin.

(On entend au loin le chant du Marchand de carottes.)

V'là d'la carotte, elle 'est bell',

Modéré. ♩ = 80

pp

(lointain.)

SCÈNE VII.

(Julien reparait entraînant Louise.)

Vif. ♩ = 126

ff

LOUISE:
(se débattant.) Laissez-moi,

ah! de grâce!

Pressez. ♩ = 152

f *p* *sf* *Espress.*

(Julien l'entraîne vers le hangar.)

sf *String. e cresc.*

Elle cherche à fuir.)

Je vous en prie! si ma mère revenait!...

Très Agité. $\text{♩} = 144$

pp

JULIEN *devenit de plus en plus pressant:* Ils ont refusé ?

Et tu supportes cette chose !

m.g.

Tu ne te révoltes pas ?

Cédez. *a Tempo.*

pp

LOUISE: Que puis-je faire ? Ils sont les maîtres !

Cresc.

Elargissez. Cédez. Moins pressé. ♩=126

f *Dimin.*

Cédez.

mf

Tempo.

Cédez.

f *Dimin.*

JULIEN: Ta volonté, désormais, est celle d'une femme et vaut la leur :

Tempo.

pp *Cresc.*

Elargissez peu à peu.

tu es femme,

tu peux,

Musical score for the first system, featuring piano accompaniment. The right hand has a melodic line with slurs, and the left hand has a rhythmic accompaniment. Dynamics include *mf* and *Cresc.*

tu dois vouloir!

(Louise se dégage, fait quelques pas, puis revient

Riten.

Tempo.

Riten.

Musical score for the second system, featuring piano accompaniment. The right hand has a melodic line with slurs, and the left hand has a rhythmic accompaniment. Dynamics include *f* and *pp*.

souriante, espiègle.)

JULIEN: Tu ne m'aimes plus! Si tu m'aimais, oublierais-tu ta promesse?

a Tempo 1^o. ♩ = 66

♩ = 72

Musical score for the third system, featuring piano accompaniment. The right hand has a melodic line with slurs, and the left hand has a rhythmic accompaniment. Dynamics include *Cresc.*

(On entend de nouveau les cris de Paris.)

Musical score for the fourth system, featuring piano accompaniment. The right hand has a melodic line with slurs, and the left hand has a rhythmic accompaniment with triplets. Dynamics include *pp*.

Musical score for the fifth system, featuring piano accompaniment. The right hand has a melodic line with slurs, and the left hand has a rhythmic accompaniment with triplets. Dynamics include *Dimin.*

p
2^o fin. * 2^o fin. *

2^o fin. *

LOUISE: Ah! si je pouvais, si mon père... JULIEN: Il te pardon -

Vivement. ♩ = 132

f
2^o fin. * fin. *

nerait.

LOUISE: Jamais!

Mon abandon le tuerait

mf *f* *mf*

et j'aime mon père autant

Elargissez.

f

que je t'aime!

JULIEN. *la serrant dans*

Epress.

Cédez.

Modéré. ♩ = 84

— *Dimin.* *pp*

ses bras: Ah! Louise, si tu m'aimes, partons de suite

Allarg. 3

au pays où vivent libres les amants;

Animé. ♩ = 100

mf *p* *pp*

viens, je te choierai

Large.

7 *p* *Cresc.*

tant, et toute ta vie! Viens vers la joie! le plaisir!

Animé.

f *mf*

(De la rue voisine viennent des cris et des rires. Louise troublée veut fuir. Julien la retient. Des ouvrières traversent la scène en riant.)

Allegro. $\text{♩} = 112$

f *stacc.* *Cresc.*

En animant.

JULIEN: Si tu m'aimes, Louise,

a Tempo anim. $\text{♩} = 100$

f *pp* *p espress.*

viens, fuyons

de suite; si tu m'aimes, n'attends

mf

pas plus longtemps : tiens ta promesse

Large.

Dimin.

f

dès maintenant !...

Louise !...

Vif.

Pressez.

ff

(Il veut l'entraîner. Louise se débat.)

Très animé.

ff

pp Subito.

LOUISE: Je ne sais

p

pp

p

que faire... laissez - moi partir... demain...

8

ppp sempre.
Espress.

plus tard... Je serai ta femme!... Julien!...

En ralentissant.

8

ppp
f

(On entend la flûte)

mon bien-aimé!... *Très lent.* ♩ = 46

Très ralenti.

8

pppp
Soutenu.

te lointaine du chevrier.

Louise se dégage, s'éloigne: sur le

seuil de la porte, elle lui envoie un baiser, auquel Julien répond avec tristesse.)

Ande tranquille.

p

Serrez. a Tempo. Anim.

ppp pp

UN MARCHAND D'HABITS,
(descendant l'escalier.) Habits à vendr'! avez-vous des habits à

Serrez. Modéré. ♩ = 72

ppp p

2. Ed.

vendr' ? (Il répète son chant en interrogrant les fenêtres, puis sort.)

ppp

Julien, qui est resté accablé, quitte le hangar et s'a-

Très lent. ♩ = 46

ppp

chemine vers la rue.

Animez un peu.

Cresc. p pp

Au loin, on entend encore le refrain du

♩ = 66

mf

pp *Dimin.* *pp*

Elargi. ♩ = 58

marchand d'habits. Julien fait un dernier geste de désespoir et disparaît. Tandis

a Tempo. ♩ = 54

pp

2 Ped.

que de très loin on perçoit les cris de la rue.) Mouron pour les p'tits oiseaux!

pp sempre.

* Ped. * Ped. *

A la tendress'! la verduress'!...

♩ = 50

Cresc.

Très loin.

Dimin. peu à peu.

Ped.

(Le Rideau tombe lentement.)

Ped.

SECOND TABLEAU.

INTERLUDE

Allegro non troppo. ♩ = 100 à 108

Piano.

pp léger. *Simili.*

3

Gaiement. *f* *sempre pp*

pp

3

8

Cresc.

f

♩ = 108

Dimin.

pp

8

p

Rall.

mf a Tempo.

mf

♩ = 116

pp

(b)

Cresc.

f

3

Plus animé.

Très animé. ♩ = 144

Tempo I^o.

Rall.

ppp 3 3

* 2 Ped.

SCÈNE I.

(Un atelier de couture; les ouvrières autour des tables travaillent en caquetant;

Allegro. $\text{♩} = 112$ Reprenez peu à peu le

f *ff*

Ped. 3 3

quelques-unes chantent; près du mannequin, deux ouvrières plissent une jupe; l'ap-
tempo I^o.

Dimin.

prentie, couchée à terre, ramasse les épingles; une ouvrière travaille à la machine.

f 3 3 3 3

* *sempre pp il basso.*

Louise, un peu séparée

3 3 3 3 3 3 3 3

des autres, garde le silence.)

3 3 3 3 3 3 3 3

3 3 3 3 3 3 3 3

3 3 3 3 3 3 3 3

3 3 3 3 3 3 3 3

3 3 3 3 3 3 3 3

p f
Sempre pp

pp
tr

mf

En animant.

mf

Cresc.

f
Ped.

(La Première réclame le silence.)

a Tempo I? un peu animé.

5 6 6 6
Dimin.

6 6 6 6

*

6 6 6 6
3 3

* *pp*

Reprenez peu à peu le tempo I?

6 6 6 6
3 3

mf Un peu en dehors.

6 6 6 6
3 3

(*en écho*)

Red.

Dimin.

(*Geste de Louise, songeant à Julien.*)

✱

CAMILLE, *bas à ses voisines:*

pp

Red.

Voyez, Louise,

pp

quell' drôl' de

tête ell' fait aujourd' hui;

on dirait qu'elle a pleuré.

GERTRUDE: Elle a peut-être des ennuis de famille...

IRMA: Ell' n'a pas la vie belle...

(Toutes continuent leurs réflexions en riant et se moquant.)

(Louise baisse la tête, écoute, et reprend son

attitude indifférente.)

IRMA: Non; je crois

que Louise est amoureuse.

Animé.

(Toutes se récrient.)

Plus animé.

Louise, entends-tu?

on dit que tu es amoureuse?

Allegro. $\text{♩} = 112$

LOUISE: Moi?

Vous êtes folles...

(Gertrude reprend sa place près de Louise.)

CERTRUDE: Un amoureux

En ralentissant. Tempo I^o (104)

Dimin.

à ton âge, ce n'est pas un péché, et tu peux

Cresc.

L'avouer... A moins que tu ne veuilles garder le

En élargissant.

Dimin.

p pp

secret de tes aventures.

Cédez.

Andante modéré. ♩ = 56

p

LOUISE: Je n'ai pas d'aventure.

GERTRUDE: Que c'est

En animant.

Cresc.

charmant une aventure!

Un garçon

Dimin.

de joli figure

qui vous aime

et vous le prou-

Plus tranquille. $\text{♩} = 48$

ve à tout moment.

C'est le rêve d'or des jeunes filles...

Cédez. a Tempo.

Riten.

rêve auquel on pense tout enfant.

Pour le baiser

Lent. $\text{♩} = 88$

a Tempo.

mf

d'un jeune amant,

je donnerais sans regret le restant de

Cédez.

Tempo.

Rall.

Dimin. pp

ma vie. CAMILLE: D'où vient ce sentiment qui nous attire constamment

a Tempo. (♩ = 56)

Cédez.

vers les hommes? D'où vient qu'à leur approche nos cœurs chavirent?

Tempo.

En animant.

On a beau nous dire: « Prenez garde! »

Qu'appa-

long.

Allegro.

raisse le prédestiné, les scrupules s'envolent!... A son regard,

♩ = 112

on rougit; à sa parole on sourit; dans l'enthousiasme du baiser,

on s'ouvre au dieu malin;

c'est un bonnet de plus qu'on accroche au

Elarg.

Reprenez le tempo andante.

moulin!... (*Rires étouffés.*)

IRMA: Oh! moi quand je

$\bullet = 46$ *En dehors.*

suis dans la rue, tout mon être prend comme feu; sous les

rayons ardents des yeux qui me désirent, je vais radiieuse!

Musical score for the first system, featuring a piano accompaniment with a 'Red.' marking.

Les frôlements, les ap-

Musical score for the second system, featuring a piano accompaniment with fingerings 2 and 5 indicated.

pels, les flatteries m'attisent et me grisent!...

Musical score for the third system, featuring a piano accompaniment with a 'Cresc.' marking.

Il me semble être en

En animant.

Musical score for the fourth system, featuring a piano accompaniment with dynamics *mf*, *Dimin.*, and *p*, and a 'v' marking.

voyage,

alors que

Musical score for the fifth system, featuring a piano accompaniment.

pa, sages

et

maisons

tourbillonnent

Cresc.

en

ronde

foile

autour

du

wagon.

mf *Dimin.*

(La première va dans la chambre voisine.)

Sans presser.

IRMA: Une voix mystérieuse, prometteuse de bonheur,
a Tempo. ♩. = 46

Animé. ♩. = 66

Cresc.

me poursuit et m'enjôle.

8
Dimin.

C'est la voix de Paris!

C'est l'appel au plaisir,

8
Plus animé.
ff

à l'amour!

Cédez.
Tempo. ♩ = 66
pp
Dimin.

Peu à peu animé.
Cresc.

f

Elargi.

Tempo. ♩ = 46

ff

Rall.

♩ = 100

Dimin.

pp

Riten.

a Tempo ♩ = 88
plus tranquille.

ppp

LES JEUNES OUVRIÈRES: C'est la voix de Paris...

LES VIEILLES: Régalez - vous,

Lent. ♩ = 52

pp

2. ed.

mesdam's,

voilà l'plaisir !

Riten. ppp

2. ed.

* * *

SCÈNE II.

(Fanfare dans la coulisse.)

(Une partie des ouvrières se précipite aux

Allegro. (Mouv^t de Polka)

8-----

fenêtres et regarde curieusement dans la cour.)

(Couac de clarinette.)

8-----

8-----

UNE VOIX, en colère,
semblant marquer la 8^e
mesure.

(Couac.) Un!

8-----

Elargi. $\text{♩} = 72$
Martelé. *Dimin.*

(Guitare dans la coulisse.)

Sans arpèger.

JULIEN: Dans

Espress.

la cité lointaine, Au bleu pays d'espoir,

Andante modéré. $\text{♩} = 40$

Je sais, loin de la peine, Un joyeux reposoir,

Qui, pour fêter ma

reine, Se fleurit chaque soir.

LOUISE, à part: C'est lui! c'est Tempo.

Julien!

JULIEN: Les

fleurs du beau do - maine

S'a -

vivent chaque soir;

Mais l'insensible reine Dé -

daigne leur es - poir.

Quand viendras-tu, dis-moi, la belle,

Au reposoir d'ivresse éternelle ?

TOUTES LES OUVRIÈRES: Quelle caresse! Aux accents de sa tendresse,

pp

mon âme s'abandonne...

p

Modéré. ♩ = 76

Cresc. *Chaleureux.*

Allegro.
pp Léger.

IRMA: On dirait qu'il s'adresse à l'une de nous!

LOUISE, à part: Pauvre Julien!

Ah! j'aurais dû partir tout à l'heure!...

(Guitare dans la coulisse.)

Tempo du $\frac{6}{8}$ précédent.

accord.

(Louise se lève, frémissante, puis se rassied.) JULIEN: Si ton

cœur, oubliant les serments d'autrefois, s'est détourné

Lent. $\text{♩} = 60$

de moi; si tes vœux sont de vivre sans

long.

lumière et sans joie...

Cœur infidèle...

(comique)

va plus loin battre de l'aile!

Moi, je renonce à vivre! Car

la vie est sans excuse quand l'adorée

à mes appels se refuse!

L'accompagnement toujours pp

(Protestations générales des ouvrières.)

Une autre! Une

Allegro. $\text{♩} = 112$

autre! (Répètent-elles.)

Musical score for the fifth system, featuring piano accompaniment with repeated triplets.

JULIEN: Le temps passe

et tu ne réponds pas...

Agité. $\text{♩} = 100$

f

pp sempre. *pp* il basso.

Je ne sais plus que te dire!...

pp

Faut-il que tu m'aies menti

jadis!...

(Huées des

$\text{♩} = 112$

f

pp

Cresc.

ouvrières.)

f

Sois maudite!

ff

Fille sans cœur!

Ame sans foi!

TOUTES, *criant*: Music!

Musical score for 'Ame sans foi!' in G major, 2/4 time. It includes the instruction 'Animez.' and 'Cresc.'. The piano part features a rhythmic accompaniment with triplets and chords.

music!

Allegro. ♩ = 120

(Les ouvrières chantent et dansent.)

Musical score for the final section in G major, 2/4 time. It continues the rhythmic and melodic patterns established in the previous section, featuring triplets and chords.

(Louise se lève. Son visage exprime l'angoisse; elle va prendre son chapeau et se dis-

pose à sortir. Gertrude s'aperçoit de son trouble et l'interroge affectueusement.)

8-----
Elargissez.
Moins animé. (104)

LOUISE, avec embarras: Je ne suis pas bien... j'é-

touffe... je suis tout étourdie...

(Elle se lève, fiévreuse.)

a Tempo. (120)

Je ne puis rester!

(Elle reste indécise semblant écouter au

Rall.

loin.)

a Tempo. ♩ = 112

ppp

mf

Je préfér' rentrer chez nous.

Vous direz à

mf

Madame

que j'ai dû m'en aller...

(Elle prend son chapeau et va vers

Cresc.

la porte.)

mf

p

Cresc.

f

Dimin.

(Louise ouvre la

♩ = 100
Expressif. **Rall.** ♩ = 88

pp 2^{da}

porte, dit adieu.

La fanfare s'éloigne.
Les ouvrières, étonnées, se regardent.

♩ = 100
pp

SCÈNE III.

Elles se précipitent aux fenêtres.)

Animé subitement. ♩ = 126

mf *p Léger.* *mf*

pp *mf Léger.*

GERTRUDE: Eh bien! que fait-elle?

LES OUVRIÈRES: Parfait! C'est bien ça!

(Les ouvrières, restées assises, se lèvent et courent aux fenêtres. Toutes poussent un cri de stupéfaction.)

L'APPRENTIE:

Ils part'nt en prom'nade! Gertrude et la pre-

(Elle se roule à terre.

Vite.

mière joignent les mains avec épouvante. Toutes éclatent de rire.)

(Rideau.)

ACTE III.

PRÉLUDE

“Vers la cité lointaine...”

Andante (grave et tranquille) $\text{♩} = 56$

Piano.

pp

3

3

3/4

3/4

p

3/4

3/4

Animé.

Rall.

m.g.

Dimin.

p

mf

3/4

3/4

a Tempo.

3/4

3/4

Animé.

Rall.

Dimin.

mf

3/4

3/4

Lent. ♩ = 108

Calme.

p soutenu.

6/8

6/8

f *Dimin.*

ppp Calme.
Red. sur chaque accord de la m. g.

8

3/4

Tempo Iº animé. ♩ = 76
m.d.

f

♩ = 69

mf

ardinet au faite de la butte Montmartre. A gauche, une petite maison sans étage, avec
 et vestibule découvert. Au fond, une haie; entre la haie et les échafaudages, une porte
 sairoie. Un sentier extérieur côtoie la haie; au delà s'étagent les toits des maisons voisines.
 Panorama de Paris.
 Le crépuscule est imminent.

SCÈNE I.

Julien, assis, un livre à la main près de la maison, semble plongé dans une méditation heureuse.
 Accoudée sur la rampe du perron, Louise, souriante, le regarde amoureusement, puis s'approche.

LOUISE: Depuis le jour

Même mouvement.

mf *p* *pp* $\text{♩} = 54$

où je me suis donnée,

toute fleurie

pp

semble ma destinée...

Un peu animé.

ppp *Cresc.*

Je crois rê - ver

sous un ciel de féerie,

l'âme en-

Cédez.

a Tempo.

pp

core grisée de ton premier baiser.

Riten. a Tempo. ♩ = 63

JULIEN: Louise!...

LOUISE: Quelle belle vie!

pp Cédez.

♩ = 69

Mon rêve n'était pas

mf 3

un rêve!

Cresc.

Un peu plus animé. ♩ = 76

f 3

Ah! je suis heureuse!...

Musical score for the first system, featuring piano accompaniment with chords and melodic lines in both hands.

L'amour étend sur moi ses ailes!

Tranquille. $\text{♩} = 72$
Espress.

Au jardin de

Plus vite. $\text{♩} = 112$

Cédez. Tranquille. $\text{♩} = 84$

Musical score for the third system, including dynamics like *p* and *pp*.

mon cœur chante une joie nouvelle!

Cédez. Accel.

Musical score for the fourth system, including a *Cresc.* marking.

Red.

Tout vibre,

tout se réjouit

Plus vite. ♩ = 112

Cédez.

Espress.
ppp

a Tempo animé. ♩ = 108

de mon triomphe!

pp *p*
f Red. * *f Red.* * *f Red.* *

Autour de moi,

tout est

pp
f Red. * *f Red.* * *f Red.* *

sourire, lumière

et fête,

p *p Cresc.*
f Red. * *f Red.* * *f Red.* *

Et

je

Elargissez.

♩ = 112
mf *Cresc.*

tremble
a Tempo animé.

f
8^{va} bassa

délicieusement
Retenez. a Tempo.

p *pp*

Au souvenir charmant
Peu à peu ralent.

Du premier jour D'amour! Tempo. ♩ = 69

pp *pp* *pp*
Red.

Quelle belle vie!

pp *pp*
Red.

Ah! je suis heureuse!...

Trop

Accel. Rall.

Cresc. f mf

heureuse!

Et je tremble

délicieusement

a Tempo. ♩ = 69

pp

Au souvenir charmant

pp

Du premier jour D'amour!

Tempo.

Rall.

pp

Réd. *

JULIEN: Louise est heureuse?

Accel.

Cresc.

mf

LOUISE: Trop heureuse !

a Tempo.

JULIEN: Tu ne regrettes rien? LOUISE: Rien!...

Accel. a Tempo.

Accel. Que puis-je regretter?

Tranquille. ♩ = 63 A l'atelier, parmi mes

compagnes, j'étais une étrangère; personne ne me comprenait et

pp

personne ne m'aimait.

Dimin.

Chez nous, la mère:

Accel. Animé.

« Qui aime bien, châtie bien » ne perdait pas son

p Cresc. *Dimin.* *pp*
Una corda.

temps avec moi! C'était à tout moment,

Plus animé.

p

des rebuffades, des attrapades: Pan! pan! « Ça t'apprendra! »

Cresc. *f*

Pan! pan! «Attrap' celle-là!». «Mais ma mère!». «Vas-tu te taire?»

Très animé.

«Je n'ai rien fait!» Pan! pan! pan! pan! pan! pan!

Et mon père la laissait faire... il m'aimait

Rall.

a Tempo.

bien pourtant, mon pauvre père! Mais il

Un peu animé.

croyait tout ce qu'inventait la jalouse:

a Tempo.

Animé.

elle avait fait de toi un tel portrait,

Très animé.

que mon père ne pouvait croire qu'il me fût possible de t'aimer.

Pressez. **Riten.**

JULIEN, moqueur: La mère la

Vite. $\text{♩} = 152$

Routine, le père Préjugé devaient bien s'en-

tendre!
Accel.

LOUISE: « A ton

Riten.

âge, disait-il, on voit tout beau, tout rose...

Très lent. ♩ = 80

pp Tranquille.

prendre un mari... c'est choisir une poupée..

Malheureusement, ces poupées-là, ma fille,

pp

vous font parfois pleurer bien des larmes!...» JULIEN: Les parents vou -

Cédez. Animé. ♩ = ♩ (de l'Animé)

p 3

draient qu'on restât le marmot dont la pensée sommeille à l'ombre

Modéré. ♩ = 72

pp

de leur volonté!...

Il fallait lui répondre:

Plus vite. (92)

Dimin.
mf

« Les poupées d'amour ne sont pas toutes méchantes... »

Riten.

a Tempo. ♩ = ♩ 92

mf

LOUISE: « Comment veux-tu la choisir, disait mon père? »

Animez.

pp

« Qui dit amoureux, toujours dit aveugle! »

a Tempo.

Cédez.

JULIEN, s'exaltant: Aveugle lui-même, Animé. ♩ = 104

Energico.

d'avoir méconnu la souveraineté

de l'amour et d'oser réclamer

pour lui le droit d'élire le maître

de ta destinée!... LOUISE: « C'est le droit de la

vieillesse... le droit de la sagesse... le droit

Vite. Riten. Vite.

de l'expérience!...» JULIEN: L'expérience!

Riten. Plus Vite. ♩ = 138

ha! ha! ha! L'ex-

périence, c'est-à-dire la Routine,

Modéré. (96) Accentué.

la Tradition, toute l'oppression des préjugés stu -

pides!

(Avec âpreté.)

L'expérience,

Agité. ♩ = 112

qui voudrait Dieu lui-même en ser-

vage!

L'expérience!

lâche et tyrannique servante de l'Envie,

qui se dresse à l'entrée de la vie!

En élargissant.

a Tempo.

Les juvéniles chevauchées des passions,

ff *Dimin.* *pp* *Cresc.* *ff*

tout l'idéal, tout l'a -
Elargi.

f

mour, le vouloir, le génie,

a Tempo.

Dimin.

honnis, traqués, comme on

Animé.

p *sec.*

traque l'ignominie!...

Oh! la misé -

Serrez.

rable,

o

l'odieuse,

l'infâme,

l'hypocrite,

l'inféconde

expérience !...

Elargissez.

Modéré. ♩ = 80

LOUISE: Ainsi, tout enfant a le droit de choisir lui-même le chemin

Andante tranquille. ♩ = 63

du bonheur!

JULIEN: Tout être a le droit d'être libre!

Elargissez. Andante. (grave et tranquille) ♩ = 56

Dimin.

Doux et mystérieux.

pp

Tout cœur a le devoir d'aimer.

Aveugle celui

En animant

pp

Cresc.

f

qui voudrait garrotter
peu à peu.

l'originale

et

fière

volonté

Dimin.

pp cresc.

mf

Dimin.

p

d'une âme qui s'éveille et réclame sa part de soleil,

Cresc.

f

Cresc.

sa part

d'amour!

Elargi.

a Tempo. (63)

f

Dimin.

pp

Red.

LOUISE: Les désirs de nos cœurs peuvent-ils sans

remords Cédez. briser d'autres cœurs? Animé (quasi valse). $\text{♩} = 160$

Mouv! de Valse. JULIEN: L'égoïsme appelle l'égoïsme.

LOUISE: L'amour des pa- a Tempo.

rents n'est-il donc que de l'é-

goïsme? JULIEN: Rien qu'égotisme!

ff

LOUISE: Et a Tempo. JULIEN: Un égoïste

pp Croisez. mf

plus aveugle que les autres!

pp f Dimin.

(Louise fait un geste de reproche. Julien, regrettant ses paroles, s'approche d'elle et l'entraîne doucement vers le fond du jardin.)

En animant.

mf p Cresc.

f Cresc.

JULIEN: Jolie!... Tu regrettes d'être venue!...

(Il l'attire contre lui, avec tendresse, et lui montre la ville.)

Lento. ♩ = 56

De Paris tout en fête, entends monter la

Mouv! de Valse modéré. ♩ = 132

joyeuse,

l'attrayante chanson!

Musical score for the third system, featuring piano accompaniment. Dynamics include *p*.

Musical score for the fourth system, featuring piano accompaniment. Dynamics include *pp*.

C'est pour toi, petite Muse,

Musical score for the fifth system, featuring piano accompaniment. Dynamics include *ppp*. The system contains triplet markings.

2^{da}

que la ville cette nuit

s'amuse! Hors Paris,

Louise ne serait pas Louise! Paris,

sans toi, ne serait point Paris! Un peu moins modéré.

Mignon

symbole de la grande cité,

En dehors. *p*

je t'aime en elle, et je l'adore en

a beauté!

LOUISE: Oh! l'attirante,

$\text{♩} = 160$

p

la chère musique

de la grande ville!...

Cresc.

JULIEN: La Ville ma donné la Fille...

LOUISE: L'amour de la Fille

En animant peu à peu.

mf

te donnera la Ville!... JULIEN: Oui, tous deux

Cresc. poco a poco.

nous marcherons à la conquête de la Cité Merveilleuse!...

ff

LOUISE: Ta gloire aura mes yeux pour étoiles! JULIEN: Par

$\text{♩} = 120$
8-----

Red.

ton amour, j'aurai la victoire!

Red.

LOUISE: Paris!

JULIEN: Paris!

Pressez.

f

LOUISE & JULIEN. ensemble: Paris! Paris! Ville de force et de lumière!

Piano accompaniment for the second system, including the vocal line "Cédez." and piano markings like "> p".

Allegro vivace. ♩=184
Paris!

Piano accompaniment for the third system, starting with "Allegro vivace. ♩=184" and "Paris!".

Paris! Paris Splendeur première!
Cédez.

Paris! Paris! ô

Piano accompaniment for the fifth system, including the vocal line "Paris! Paris! ô" and piano markings like "> p".

Paris!

Cité de

Andante. ♩ = 69

8

pp *mf*

2^o fin. * 2^o fin. * fin.

joie! cité d'amour, sois douce à nos amours...

8

Dimin. *pp*

♩ = 63

2^o fin. * 2^o fin. *

Protège les enfants!

Garde-nous!

8

Morendo.

2^o fin.

Défends - nous!

(Dans la nuit, Paris peu à peu s'illu -

8 *Rall.*

Andante tranquille. ♩ = 60
Expressif, mystérieux, sonore.

pp

mine. Les amants, agenouillés, immobiles, comme sous l'enchantement du rêve glo -

3 3 3 3 3 3 3 3

rieux d'avenir qui se lève devant eux, tendant les bras vers

la ville.)

LOUISE: Julien!

♩ = 72 En animant peu à peu, lentement.

Vois la ville qui

Cloches lointaines

s'éclairer...

JULIEN: C'est le firmament sur terre...

167

LOUISE: Entends les mille voix?...

semble: « Libres! vous êtes libres »,

Avec grandeur et majesté. $\text{♩} = 80$

8- (sans lenteur)

nous crie la ville immense.

Animé. ♩ = 126

JULIEN: Libres!

Soyons

a Tempo.

Cédez.

libres

selon notre conscience.

Animé.

VOIX LOINTAINES: Libres!

LOUISE: Libres dans l'amour!

a Tempo.

Très vif. ♩ = 200 (Valse impétueuse)

ff

ff

f Dimin.
pp

Dimin.

p
mf
p

a Tempo plus modéré. ♩ = 112

Mystérieux d'une sonorité cristalline.

Rall.

pp

(Les amants sont retombés sur le banc de verdure.)

pp

LOUISE: Vois la belle nuit...

Vocal line and piano accompaniment for the third system, with a tempo marking of $\text{♩} = 100$ and a *Cédez.* instruction.

mf Soutenu et expressif.

Piano accompaniment for the fourth system, featuring a *Dimin.* instruction.

LOUISE: Ah! je t'aime!...

Cresc.

JULIEN: Oh! le

Rall.

doux miracle! Je ne suis plus Julien... tu n'es plus Louise
a Tempo. Rall.

Nous sommes tous

Large. ♩ = 63

Vite.

Molto riten.

les amants fidèles à leur serment
Animé.

LOUISE: Ah! le divin roman!

JULIEN: Nous sommes tous les êtres qui veulent vivre sans maîtres!

Large.

Animé.

Nous sommes toutes les âmes que

Rall. Large. ♩ = 50

Dimin. Cresc. f p Dimin.

brûle la sainte flamme

Meins lent. (toujours calme) LOUISE: Suis-je

Poco riten.

a Tempo.

Tranquille.

pp ppp

sur terre?... Je marche dans une serie!...

3 Cresc.

Vision fleurie!...

JULIEN: Ici, loin de la

mf *

peine, loin de l'envie et de la haine,

Animez.

Cresc. mf

ton clair sourire...

rayonnera sur la cité...

a Tempo.

Elargi.

Vif.

Riten.

LOUISE: Oh! la promesse idéale

Allegro agitato et rubato.

Accel. a Tempo.

Dis encore ta chanson de délices ta chan-
 Riten. a Tempo. Animez.

son victorieuse ta chanson de printemps!
 Cédez.

a Tempo. Tes
 Accel.

baisers valent mieux que mes chants de
 a Tempo.

liesse! Baisers d'amour et de soleil! Baisers de
Animé.

pp Cresc.

feu! LOUISE: Encore des baisers!

Elargi. Vif, expressif. ♩ = 138

Toujours des baisers!

Dimin.

Mets sur ma lèvre toute leur

fièvre!... Encore des baisers! JULIEN: De -

puis le jour où je l'ai prise

Animez encore. $\text{♩} = 160$

toute, jamais Louise ne parut

si belle! LOUISE: Ce n'est plus la petite fille?

JULIEN: C'est une femme nouvelle! LOUISE: ...l'enfant timide et craintive?

JULIEN: Non, c'est l'amante éternelle! LOUISE: C'est une femme, au cœur

de flamme,

dont l'être

clame,

dont

l'âme

crie

éperdument.

Ah! Prends-moi vite, vite, mon bien-

Allegro strepitoso e rubato. ♩ = 100

Elargi.

aimé, plus beau que les fiers chevaliers des contes bleus de la lé -

genda!...

A mon appel hâte-toi d'accourir,

Serrez.

pp $\frac{3}{4}$

f *Cresc.* *ff* *3* *3* *3* *Dimin.*

Prince Charmant, dont la caresse éveilla la

f *Cresc.*

petite Montmartroise au cœur dormant!

Viens dans

Accel.

Riten.

a Tempo.

Doux. *p* *Cresc.* *f*

mes bras, ô mon poète; ne suis-je pas ta

ff *p*

conquête ?

Rall.

f *p* *Dimin.*

Lent.

pp Cresc. f

du baiser!

ff Red. *

p Dimin. Poco riten. Red. *

Animé.

p Marcato mf

f ff Vigoroso. Red. *

a Tempo. *Riten.*
m.g. Dimin. *pp Dimin. molto.*

Lent. *a Tempo mod*
ppp *mf* *p Dimin.*

LOUISE: C'est le paradis! JULIEN: Non, c'est la vie!

Cédez. *a Tempo.* *En élargissant.*
p *ppp* *pp*

C'est
mf

P'éternelle, la toute - puissante vie!...

Dim.

Andante tranquille. (64)

Plus vite.

(Les deux amants se dirigent vers la maison.)

a Tempo

Plus vite.

a Tempo.

(Au loin, bouquet de feu d'artifice.)

Mouv! de pas redoublé. (104)

The fourth system of music continues the melodic and accompanimental lines, with the triplet patterns still present.

SCÈNE II.

(Un Bohème apparaît sur le sentier; il saute la haie, se dirige vers la maison, regarde la fenêtre éclairée, et sonne un appel vers la ville.

Allegro scherzando. (Même mouv! mais plus fantaisiste et jovial.)

$\text{♩} = 104$

Très sec.

mf

Dimin.

Un autre bohème surgit de la même manière; le premier va à sa rencontre, lui mon-

pp

tre la fenêtre dont la lumière s'éteint subitement.

f *Dimin.*

(trompettes lointaines.)

puis ouvre la porte à trois camarades porteurs d'un paquet volumineux qu'il.

Gaîment (exagérer les nuances)

$\text{♩} = 108$

pp

déballent en hâte.

Ils en tirent des oriflammes, des

(rumeur loin-

draperies, des lanternes vénitiennes, dont ils décorent la façade et le vestibule

(taine)

Cédez.

a Tempo.

Musical score for the second system, including a vocal line and piano accompaniment. The vocal line has the instruction *Cédez.* and *a Tempo.* The piano accompaniment features a *Dimin.* marking.

de la maison.)

Cédez.

Tempo.

Musical score for the fourth system, including a vocal line and piano accompaniment. The vocal line has the instruction *Cédez.* and *Tempo.* The piano accompaniment features a *Dimin.* and *pp* marking.

Musical score for the fifth system, featuring piano accompaniment with triplet figures.

(Rumeurs lointaines.

Les lumières de la ville semblent s'avan-

Cédez. Tempo $\frac{3}{4}$

mf

f

cer vers la Butte.

Roulement

Cresc.

lointains de tambours.)

COEUR: Régalez-vous, mesdam's, voilà l'plaisir!

Allegro. (♩ = 112)

f

pp

p

(lointain)

pp

p

pp

Régalez-vous, mesdam's, voilà l'plaisir!

p

pp

CRIS LOINTAINS: Vivent

les bohèmes !

(Peu à peu, des badauds, rôdeurs et rôdeuses se massent à

l'entrée du jardin.

Des gueux apparaissent, grimpés sur les

échafaudages des maisons voisines.

Musical score for the second system, including piano accompaniment with triplets and a crescendo marking.

Des bandes de gamins traversent le sentier en

courant.

Dans la rue placée en contre-bas on voit passer les lampions

et les bannières des bohèmes.)

CHŒUR: Honneur aux bohèmes!

Musical score for the fifth system, featuring piano accompaniment with chords and a final sustained note.

(Tromp.)

Dimin. *f*

Gloire aux fai -

p

f Marcato.

seurs de poèmes! Gloire aux belles qui les aiment!

Hourrah!

mf *ff*

CHŒUR: Que vienn'nt faire ces gens-là avec tout leur tralala!

Même mouvement. ♩ = 120

8-

sf *Martelé.* *f*

Regardez ces filles, ah! En ont-ell's des falbalas! Quell'

sf *mf* *f*

misère! LES GAMINS: Ohé! CHŒUR: Si j'étais leur mère! C'est ici qu'ils

f *p*

vont s'amuser ...

(La foule augmente sans cesse. Les

mf

propos joyeux des uns et les communications ironiques des autres vont

mf

leur train.)

The second system continues the musical piece, showing further development of the melodic and accompaniment themes.

ff

Cresc.

(A la porte de Venclos,

apparaît le cortège du Plaisir.

Elargi.

Sur une Sedia, portée par les Filles de joie, le Noctambule, costumé en Pape des Fous,

Tempo de marche. (allègre et triomphante) ♩ = 104

ff

entre solennellement.

Elarg.

a Tempo.

Red.

Louise

Dimin. *mf* *Espress.*

paraît sur le perron. Ses amies s'empressent autour d'elle. Julien

Cresc.

se joint aux bohèmes.)

Avec grandeur

ff

Elargi.

Animé.

fff

(Bravos prolongés de la foule.)

fff

COURONNEMENT DE LA MUSE DE MONTMARTRE.

LE PAPE DES FOUS: Par Mercure aux pieds légers, puisque s'ouvre ici la Cour d'amour, **Modéré.** *3*

ff *f* **Modéré.** *3* **Large.** *3*

m'est avis, messeigneurs; qu'il vous sied de céder le verbe au poète

f sec. **Animé.** *3* *3* *3* **Large.**

superbe

et seul idoine à louer

Red. *

que voici! (Il va vers la foule de

f **Riten.** *3* **Modéré.** ♩ = 72

droite

et s'incline ironiquement;

puis,

Dimin. *pp* *Dimin.* **Animé.** ♩ = 92

vers la foule de gauche,

Anim. s'incline de

Modéré.

nouveau.

Très vif. ♩ = 144

Surgissent du fond de

la scène des ballerines qui s'éparpillent, se groupent, puis mystérieusement s'é-

Moins vif. ♩ = 104

cartent,

découvrant la Danseuse.)

Pesant.

LE PAPE DES FOUS: O jolie!

Très lent. ♩ = 40

Mout de Valse un peu lente. ♩ = 132

Cette danseuse

est

Prenez peu à peu le Mouvt de Valse ordinaire.

une fleur

de vie

faite d'un peu

de chacun

de nous tous.

(Les grisettes prennent part à la danse.)

Et cette fleur

ff *3* *Dimin.*

vivante, c'est notre âme · Sous la

p *pp*

forme d'une fleur qui serait

f *3*

une femme, Fleur - femme,

f *3*

dont la grâce et le parfum se traduisent en

p

cadences,

afin

En animant.

p

que les sens aussi bien que

Cresc.

ton âme puissent apprécier

l'hommage suprême!

Plus animé.

f

*(La foule pousse des hurrahs.***Très animé.**
Les grisettes, en demi-cercle devant Louise, lui envoient, d'une rapide poussée,
la Danseuse et c'est comme une flèche lancée par
*un arc.**Puis la Danseuse cueille des
Valse quasi lente.*
roses aux mains des grisettes.

en fait une gerbe,

a Tempo un peu modéré. *Espress.*

puis monte lentement les degrés du perron,

Cédez. *Tempo.*

s'incline devant

Tempo.

Cédez. *Cresc.* *f Cresc.*

Louise,

lui offre

Rall. *ff*

ses fleurs.

Les grisettes drapent sur les épaules de Louise le châle brodé d'argent, emblème de sa royauté.)

Large. *mf* *ff* *ff*

LE CHŒUR:

Louise!

Solennel. (gai avec lourdeur) $\text{♩} = 72$

ff *m.g.*

sf *sf*

Louise, acceptes - tu d'être

Animé. *Martelé.*

Dimin. *sf* *p* *f*

reine de la Bohème ?

a Tempo.

Louise, acceptes -

Un peu animé.

Dimin. *f*

tu d'être Muse de la Butte Sacrée?

Plus large.

a Tempo.

Réponds?

(Louise fait un timide geste d'acquiescement.

Lent.

Julien s'approche avec émotion

Mouv^t de Valse lente.

Riten.

a Tempo.

a Tempo plus modéré.

mf

la Beauté.)

Retenez.

a Tempo.

Cédez.

En animant.

Cédez.

a Tempo anim.

Elargi.

Plus lent.

LE CHŒUR: Non, non, jamais rien ne séparera la muse du poète!

Décidé.

ff Martelé.

(court)

L'amante de l'amant! Et Julien de

Animé.

(court)

Cresc.

Louise! (Fanfares, acclamations.)

Rall.

Vif. (144)

ff

Orgueilleusement enlacés, les deux amants sourient

8-

à la foule.)

8-

(Apothéose.)

Pressez.

(Mais une rumeur vient du fond de l'enclos.)

pp Subito.

La foule s'écarte avec stupeur. Sur le seuil du jardin, la mère de Louise,

Cresc.

hésitant à entrer, apparaît comme le fantôme de la souffrance.

Vivace. $\text{♩} = 160$

ff *sf*

Les bohèmes se massent devant le perron. Les grisettes entourent

sf *Dimin.*

Louise défaillante, devant qui se place Julien.

Rall. Lent. Riten.

pp *Dimin.*

8^a bassa

La mère s'avance avec timidité, comme éblouie par les lumières.

Très Lent. ♩ = 72

ppp

Un groupe de bohèmes lui barre la route. Mais le regard de la femme, le mystère, la souf-

♩ = 68

(lointain)

p Murmurando.

f

france, qui émanent d'elle, les font reculer malgré eux.

Dimin.

pp

♩ = 72

D'autres bohèmes s'approchent.

D'un

♩ = 80

Trompettes et cloches lointaines.

pp

geste suppliant la mere les écarte.

$\text{♩} = 88$

En animant.

A l'approche
a Tempo.

mf \rightarrow *pp*

mf *Cresc.* *f*

de sa mère, Louise, impuissante à surmonter sa frayeur, se réfugie sur le perron. Julien, très ému, mais ferme, dans une attitude de défi, barre la route.)

pp *ff* *p* *pp* *Dimin.* *pp* *Quasi pizzicato.* *f*

Red.

La MÈRE, humblement, à Julien: Je ne viens pas en ennemie...

Morendo.

pp 8^a bassa

Je venais dire à Louise que

Modéré. $\text{♩} = \text{♩} (72)$

p *pp* Molto espress.

son père est très souffrant et qu'elle seule peut le sauver!

pp *Dimin.* *ppp*

LOUISE: Mon père! (La mère s'avance.)

Plus vite.

mf *p* *pp* *silence*

La MÈRE: Nous avons tout accepté; nous étions

a Tempo un peu animé. $\text{♩} = 84$

p *Cresc.* *Dimin.*

las de lutter, de chercher...

mf

et nous avons fait une croix sur la porte de sa chambre...

En élargissant.

Elle était morte, bien morte pour nous!... Mais aujourd'hui

Animé.

que son père est au plus mal, je viens vous supplier, monsieur, de permet-

a Tempo.

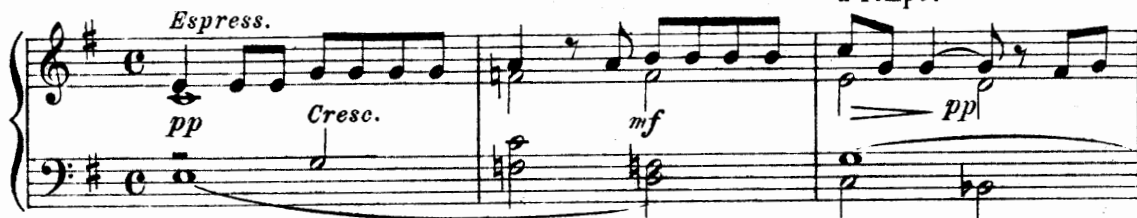

tre à Louise de revenir chez nous; et ce sera la guérison de mon pauvre homme à

Sans rigneur.

LOUISE: la maison. Mon père est très malade? La MERE: Il est bien bas depuis hier... (Julien manifeste sa méfiance.)

a Tempo anim.

Rall.

Le premier jour, il versa mille larmes!

Il allait et

*a Tempo anim.**Plus vite.*

venait, regardant, écoutant, espérant à chaque minute, te voir

revenir...

La nuit,

il

se traînait dans l'ombre,

et gémissait...

et sanglotait...

Un soir, je le

surpris sur le seuil de ta chambre, à genoux et criant:

Cresc.

Louise! Louise! mon enfant! m'en-

Elargi. *a Tempo moins animé.*
f *Dimin.* *p*

tends-tu?... ne suis-je plus ton père?...

Tranquille. *(en écho)*
pp *ppp*
*Ped. ** *Ped. **

Puis il sembla se faire une raison, et reprit sa vie d'autrefois... enfin

a Tempo animé. *pp*

je crus qu'il oubliait, en le voyant parfois sourire à mes

Espress. *En cédant un peu.*
pp

larmes.

Hélas! je m'étais trom-

Lent. $\text{♩} = 52$ En animant peu à peu.

Cresc. *mf* *Dimin.*

Marquer chaque note.

pée;

ton père n'avait rien oublié.

La douleur

mf

mf

le minait, et plus il la cachait, plus il souffrait!

Dimin. *Rall.* *Animé.* *Rall.*

mf *Dimin.*

Seule, une joie peut le sauver...

Et vous pouvez la lui

Sans rigueur.

ppp *p*

donner,

en conseillant à Louise

mf *Cresc.*

de revenir chez nous.

long **Tempo I^o animé.**

Oh! Elle sera libre maintenant! Ce que nous

voulons, c'est l'avoir un peu...

Cresc.

que son père vous
maudisse

Large.

La malédiction d'un mourant vous poursuivrait toute la vie!...

Cresc.

(Le chiffonnier paraît sur le sentier, au fond de la scène.)

LE CHIFFONNIER: Un père

Andante tranquille.

$\text{♩} = 52$

long

cherche sa fille qui était toute sa famille.

Mais une fille dans la cité, c'est une aiguille

dans un champ de blé! (Il s'éloigne.) Pourquoi chercher et m'obs-

tinier. La grande ville a besoin de nos filles...

Sempre Dimin.

(Sa voix se perd dans le lointain.)

JULIEN: Promettez-moi de me rendre Louise
 La MÈRE: Je le promets.

LE CHIFFONNIER, de très loin: Elle est partie dans

la nuit! JULIEN: Allons! va, messagère de bonheur! et n'ou-

blie pas que dès ce moment je vais compter toutes les heures!

La mère va vers la porte du jardin. Louise la suit, troublée, s'arrêtant à chaque pas.

Tempo de Valse modéré.

Animez.

Sur un geste de Julien, elle revient vers lui, se jette dans ses bras.

Les deux amants s'é-

treignent avec folie, se séparent, s'embrassent encore. Louise s'éloigne à reculons, une main sur les lèvres. Au moment de disparaître, elle envoie un suprême baiser à Julien.)

Large.

Rid. * Rid. * Rid. *

JULIEN: O Jo - lie!

(Il s'élançe vers

Riten. *Tempo valse.*

la porte.) (Rideau.)

Rall. *p* *Din. n.*

Rid. *

Fin du 3^e Acte.

ACTE IV.

PRÉLUDE

Très lent. ♩ = 60

Piano. *pp*

♩ = 66

mf *Expressif.*
Martelez chaque note.
Dimin.

p *Dimin.*

Cédez... - - - a Tempo.

f *pp*

Dimin. $\text{♩} = 72$

SCÈNE I.

Même décor qu'au 1^{er} Acte.

La terrasse de Julien a disparu. Neuf heures du soir en été.

(Le père est assis près de la table. La mère, dans la cuisine, fait la lessive. On aperçoit Louise

dans sa chambre.

Cédez. . . . a Tempo.

Elle travaille près de la fenêtre ouverte.

La mère paraît à la porte de la cuisine; elle pose près du père un bol

En animant un peu.

de tisane, l'invite timidement à boire, puis va vers la fenêtre qu'elle ouvre.)

Reprenez le Tempo peu à peu.

Calme. $\text{♩} = \text{♩}$ Riten.

*
*
*

La MÈRE: Ah! on respire maintenant! Vois la
(Cherchant à intéresser le père immobile et sombre.)

a Tempo.

Animé.

belle trouée d'air, de lumière et de vie! Le PÈRE, suivant des pensées: Oui!

Una corda.

une fameuse trouée où sont disparues bien des choses... Et du bonheur...

Lent. Riten.

(La mère lui tend le bol l'invitant à boire.)

Grave. ♩ = 56

En animant un peu.

La MÈRE: Tu as peut-être eu tort de travailler aujourd'hui...

Rall.

Le PÈRE: Oh! Le coffre est encor solide et peut lutter longtemps!

Modéré. ♩ = 80

La fatigue me fait du bien... et j'ai pris l'habitude du chagrin...

Riten.

(La mère fait un geste de pitié et de tendresse.)

Tempo I^o

p

Le PÈRE: Les pauvres gens peuvent-ils être heureux?

mf

Un peu animé.

A qui le bon Dieu donnerait-il son ciël

$\text{♩} = 72$

mf *Dimin.* *p* *Dimin.* *mf* *Dimin.*

pp 2 *Red.*

s'il n'y avait sur la terre que des gens heureux?

pp *f* *Cresc.*

Plus animé.

$\text{♩} = 96$

pp *Dimin.*

Bête de somme que je suis, que tous nous sommes,

mf martelé.

sous le joug pesant

de la Fatalité!

Effet lointain.

Cresc.

Tristes

serfs

d'une besogne

ff

qui ne cesse jamais!

Cresc.

Piteux jouets

mais de l'injustice,

Espress.

dans un monde où tout n'est que misère et déception,

Elargi.

Dimin. **Très animé.** **Riten.**
mf $\text{♩} = 60$ *Dimin.*

où choses et gens sont nos ennemis, où les enfants même

Très animé. **Riten.** **Très animé.** **Rit.**
p *mf* *Dimin.* *p*

nous martyrisent

et nous disent:

Moins animé. $\text{♩} = 104$

Rall.

pp *p* *f* *mf*

« Vous avez assez vécu !

Agité $\text{♩} = 104$

p

Place!

Place!

Cresc.

nous n'avons plus besoin de vous!...

nous ne voulons plus

Musical score for the first system, featuring piano accompaniment with triplets and slurs.

de maîtres!...

Et, si l'on veut lutter

contre leur folie, ces êtres d'orgueil, narguant notre ten-

resse, ajoutent leur haine à toutes nos détresses,

Animez.

et silencieux, implacables, impatients,

Musical score for the fifth system, including a tempo marking of $\text{♩} = 132$.

ils attendent

que la mort

Cédez. **Tempo anim.**

les délivre

de ceux qui

voudraient mourir

pour eux !

Cédez.

Riten. a **Tempo animé.** (120)

Peu à peu élargi.

(Louise se lève lentement, s'accoude au mur, puis ouvre la fenêtre de sa chambre)

Andante tranquillo. (63)

et regarde mélancoliquement dans la nuit. Le père la suit des yeux.)

Le PÈRE: Voir naître une enfant,

Calme, religieux. ♩ = 52

Le plus doux possible.

la fleurir de caresses,

guider ses premiers pas,

sourire

à son premier sourire...

(Louise pleure; le

père la contemple avec une émotion croissante.)

Les fatigues, les tourments,

Tempo. (60)

pp

p

rien ne coûte: c'est pour elle; qu'elle soit toujours plus

Cresc.

belle! (La mère s'avance, s'arrête à quelques pas du père.) Le PÈRE: L'enfant

Cédez.

a Tempo. (68)

pp espress.

mf

grandit; c'est maintenant une jolie demoiselle vers

pp il basso.

Dimin.

laquelle s'empressent les galants. (Louise ferme sa fenêtre et se rassied.)

Plus vite. (84)

Cresc.

pp m. d.

Le PÈRE: - Tout en elle est ravissant;

Tranquille., ♩ = 104

pp mystérieux.
2 Ped. sur chaque temps.

ils sont fiers, les vieux parents,

Cresc.

car la fille de leur sang est

Cresc. *Anim.* *Dimin.*

pour tous un modèle d'honneur et de

Rall. *pp* *Calme.*

sagesse ! (La mère s'éloigne.) Le PÈRE: Puis, un jour,

Lent. (en animant peu à peu) ♩ = 88

pp soutenu et doux.

un inconnu qui passe, d'un regard enjôleur séduit

Cresc.

la pauvre fille, s'empare de sa pensée et détruit

f

à jamais notre bonheur !

Très animé. $\text{♩} = 52$ $\text{♩} = 64$

Cresc. *Dimin.* *mf*

Ah! Rall. soit

mf *Cresc.* *f*

Red. *

maudit le voleur d'amour qui, de notre

a Tempo anim. $\text{♩} = 132$

ff *mf*

filles, fit pour nous une étrangère;

le ravisseur

Plus animé.

f *pp* *Dimin.* *ppp*

dont le caprice d'un jour nous causa tant de larmes et changea le foyer

Rall. Plus large. Express.

Cresc. *f*

de calme et de joie

en enfer de discorde et de haine!

Riten. Grave. ♩ = 56 Riten.

Dimin. *pp* *Espress.*

Tempo I^o ♩ = 69

ppp

(La mère appelle Louise.

Louise se lève,

Dimin.

range son ouvrage, éteint sa lampe, puis ouvre la porte;

pp

le pere se tourne vers elle; elle passe sans le

Cresc.

voir et disparaît dans la cuisine.

Les deux femmes dis-

mf Dimin. p Rall. Modéré. pp

cutent.

Le pere les écoute avidement.

Louise revient

a Tempo I^o

pp le chant en dehors.

pour souhaiter le bonsoir à son père.

mf f pp Una corda.

Elle s'avance lentement s'arrêtant par ins-

Lent. $\text{♩} = 80$

pp

Espress.

tants, et se dirige vers le père, qui la voit venir avec émotion.

Elle lui présente son front.)

LOUISE: Bonsoir, père. (*Le père la*

Vite.

Cresc.

mf *f* *f*

saisit avec violence, la serre contre lui et l'embrasse longuement.

a Tempo animé. ♩. = 60

f *Dimin.* *R* *f*

Sans lui rendre son baiser, Louise se dégage et s'éloigne froidement.

Elargi.

a Tempo.

mf *pp*

Dimin.

Le père lui tend les bras, puis s'élançe.)

Le PÈRE: Louise!

ppp *Dimin.* *Très agité.* *f*

(Suppliant.) Louise!

(Il l'attire à lui, et la ramène près de la

table.)

(Regarde-moi! Ne suis-je plus ton père? N'es-tu plus l'enfant

Doux et expressif.

Dimin. *Cresc.*

qu'autrefois j'ai bercée dans mes bras?

N'es-tu plus la fille de mon sang?

(Il l'assied sur ses genoux et la berce comme un enfant.)

En ralentissant.

mf *Appass.* *mf* *Dimin.*

Le PÈRE: Reste...

repose-toi...

comme jadis,

toute

Allegretto moderato. $\text{♩} = 56$

pp

petite ...

Ah!

souviens-toi

courf.

pp

des beaux jours d'autrefois!...

Pourquoi veux-tu

pp

partir? Est-il donc pour toi un refuge plus doux que le cœur de ton père?

Cédez.

L'enfant dormira bien-

a Tempo. Riten. *a Tempo.*

p *pp*

tôt...

L'enfant

dormira

bientôt ...

pp

« Si la p'tite enfant est sage...

ppp

do. * do. * do. * do. *

elle aura une belle image...

do-do...

ppp marcato.

pp

p

do. * do. * do. * do. *

l'enfant do.»

LOUISE: L'enfant serait

Sempre ppp

do. * Simile.

sage,

si son père - voulait lui faire

Un peu agité.

Cresc.

moins de peine et comprendre que la douleur est mauvaise conseil-

mf

lère... Le PÈRE: Pourquoi parler de peine,

Animez.

Cresc.

quand un père, une mère t'aiment et ne vivent que pour ton bon-

Un poco retenu.

p

heur? LOUISE: Mon bonheur?...

Vous n'avez qu'un signe à

a Tempo. (56)

Vite.

mf

faire pour que revienne le bonheur.

La belle image que l'enfant désire,

Retenu.

a Tempo.

♩ = 66

En animant.

p

pp

la grâce qu'elle vous demande c'est de n'être

m.d.

m.g. *pp*

plus, comme un oiseau mis en cage... emprisonnée

Vif. ♩ = 124

Cresc. *mf* *cresc.*

par votre aveugle tendresse,

Cédez. *Tempo.* *Dimin.* *pp*

p *mf* *mf* *Cédez.*

dans l'âge où, sans la liberté, la vie est pire que la

f *f* *3*

mort.

(La mère rentre.)

Allegro. ♩ = 112

ff
Martelé.
mf

Le PÈRE: Si tu veux être libre, laisse là ton rêve de folie... LOUISE: Mon rêve de

Un peu retenu.

pp

folie!... Vous voulez que j'abandonne
tout espoir,

et que je mente à mes serments...

Cresc.
mf
f

comme vous mentez à vos promesses!

La MÈRE: Insolente!

a Tempo. ♩ = 112

f
p Dimin.

LOUISE:

(Imitant sa mère.) « Oh! elle sera libre, maintenant;

ce que nous

demandons, c'est l'avoir un peu,

(A sa mère.) Vous nous reconnais-

siez, alors, le droit de nous aimer et de nous le dire!

Pressez.

Martelé.

Le PÈRE: La liberté que tu demandes, c'est la liberté...

de nous déshonorer!

(Il prend Louise dans ses bras, violemment.)

Le PÈRE: Louise,

Agité. ♩ = 112

p *Cresc.* *f*

ô mon enfant!

Cédez. *Accel.* *a Tempo.*

Dimin. *pp* *f*

Qui m'aurait dit qu'un jour tu renierais ma tendres-

Sans rigueur.

pp *Espress.*

se,

Animé.

p *Cresc.* *mf*

Louise,

reviens à toi!

N'est-ce plus mon enfant,

Riten.

Passionnément. ♩ = 88

que je presse en mes bras trem-

Musical score for the third system, featuring piano accompaniment. The music is in a minor key and 3/4 time. The piece concludes with a *Cresc.* (crescendo) marking.

blants ?

LOUISE: Les parents voudraient qu'on restât

Tranquille.

le marmot dont la pensée sommeille à l'ombre de leur volonté!

Le PÈRE: Les misères, les tourments, tout s'oublie auprès d'elle; elle

a Tempo.

pp *Cresc.*

est si aimante, si belle!

En animant. *Cédez.*

mf

LOUISE: Pourquoi serais-je belle...

Grave. ♩ = 56

p *pp*

si ce n'est pour être aimée?...

Le PÈRE: Ah! n'est-ce

Vif. *Agité.* ♩ = 108

f *ff*

pas t'aimer

que te donner notre vie?

mf Dimin.

LOUISE: Vous prenez la mienne! Le PÈRE: N'est-ce pas t'aimer

que t'avoir pardonné... LOUISE: Pour m'emprisonner mieux qu'autrefois!

Le PÈRE: Ah! n'est-ce pas t'aimer

que te supplier... quand j'aurais

le droit de te commander...

(Louise fait un geste de révolte et s'éloigne vivement du père. Celui-ci s'avance sur elle, menaçant.)

LOUISE: Tout être a le droit d'être libre! Tout

Andante tranquille. ♩ = 63

long mf pp

2 Ped.

cœur a le devoir d'aimer! Aveugle celui

qui veut garrotter l'originale et fière volonté

En animant peu à peu.

mf p

d'une âme qui s'éveille et qui réclame sa

mf p Dimin.

part de soleil, sa part d'a-

Reprenez le Tempo.

Cresc. f p Dimin. pp

mour !

Le PÈRE: Ah! ce n'est pas toi!

Non!

Musical score for the first system, featuring piano accompaniment with dynamics like *sf* and *Dimin.*, and repeated *Ped.* markings.

ce n'est pas toi

qui parles par ta

Cédez.

a Tempo.

Musical score for the second system, featuring piano accompaniment with dynamics like *pp* and *m. d.*

bouche, méchante!

Non! ce n'est pas toi!

Calme, mystérieux. - - -

Musical score for the third system, featuring piano accompaniment with dynamics like *pp* and *m. d.*, and a triplet marking.

c'est une étrangère,

Calme. - - -

Musical score for the fourth system, featuring piano accompaniment with dynamics like *pp*.

une ennemie

impitoyable.

Riten.

Animez.

Riten.

Musical score for the fifth system, featuring piano accompaniment with dynamics like *m. d.* and triplet markings.

Ah! ce n'est pas ma fille!

mon seul bien!

$\text{♩} = 92$
Animez.
pp *Cresc.*

mon espoir!

ma jolie!

VOIX LOINTAINES: O

Jolie!...

f *Rall.* *Riten.* *Tempo de Valse modéré.* *pp* *Dimin.* *f*

8

pp

Dimin. *pp* *pp* *f*

8

LOUISE, avec ravissement, écoutant les voir:

Paris !

Paris m'appelle!

O

la magique,

la chère

musique

de la grande ville!...

Le PÈRE, avec haine,

entre ses dents: Paris!

LOUISE: O

Patti -

rante promesse!...

L'inoubliable,

l'affolant

ver -

tige!...

Au secours

de la

Fille,

la Ville

viendrait -

elle ?

Paris!

Paris!

Animez encore.

Paris!

Paris!

Pa-

ris! Fête éternelle du plaisir!

Pa-

Cédez.

Allegro vivace. (148)

ris!

Paris!

splendeur de mes désirs!

Cédez.

a Tempo.

Paris,

ô

Paris,

secours

Même mouvt.

ma détresse.

♩ = 160
Avec feu. Cresc.

Que s'écrou-

ff

lent les murs de la triste prison!

Martelé.

Sonne,

cloche de joie des épousailles! Fais revivre le

Voins animé.

Cédez.

p f

charme de l'heure où mon cœur

Temps de Valse.

pp

mf

battait contre son cœur!

pp

Brutal.

ff

Vers sa demeure, asile des rêves,

p

pp

ville maternelle, porte - moi

Dimin.

d'un coup d'aile! Le PÈRE: Tais-toi!

Brutal.

ff

ff

LOUISE: Encore un jour d'amour!

Encore un jour d'amour!

Très animé.

(Le père s'élançe et ferme la fenètre.)

Louise revient

au milieu de la chambre.)

Pressez.

LOUISE: Qu'il vienne vite, vite, mon bien-aimé, pareil aux hardis
Allegro strepitoso e rubato.

chevaliers des contes bleus de la Légende.

A mon appel va-t-il accourir, le Prince Charmant, dont la

Musical score for the second system, including piano dynamics (*pp*) and a crescendo (*Cresc.*) marking.

caresse éveilla la petite Montmartroise au cœur dor-

Musical score for the third system, featuring tempo markings *Accel.* and *Riten.*

mant! Qu'il vienne donc le poète,

Plus animé. a Tempo.

dont la tendresse triomphante fit une Muse de

Musical score for the fifth system, concluding the piece with various musical notations.

la pauvre recluse!

Accél.

Ce n'est plus la petite fille au cœur timide et craintif,

Tempo.
Martelé.

c'est une femme, au cœur de flamme!

Cresc.

(Elle s'élançe vers la porte.
Le père lui barre le passage.)

Le PÈRE: Tu ne pas-

Serrez.

seras pas!

LOUISE, chante en tournant dans la chambre comme une hallucinée, et
défiant ses parents:
Un peu plus large avec grandeur. ♩ = 112

ff

Soutenu.

Ah! il va venir bientôt!

La! la! la! la! la! la!

Ah!

Je vais revoir les yeux du bien -

Peu à peu animé.

aimé;

je vais en -

tendre

sa

parole!

8-

Dimin.

Avec feu.

p

Cresc.

Tumultueux.

f

Julien! à moi!

Julien!

moi!

Julien!

Serrez.

Elargi.

(Au paroxysme de la colère,

le père s'élance :

a Tempo scherzando vivente. ♩ = 120

sur Louise comme pour la frapper;

puis se ravise

et, furieusement, ouvre la porte.

pour chasser

Louise qui, effrayée, se réfugie au bout de la chambre.

mf f ff Dimin. p

La mère s'interpose, suppliante.

Effrayant de colère, le père pour-

p léger. Cresc. mf

suit Louise pour la jeter dehors. Allons, dépêche-toi, voici la fête qui s'al-

Dimin. p Cresc.

lume...

toutes les filles sont là...

Cresc. mf Cresc.

et brûlent les lampions...

fp Cresc.

et ronfle la musique!

Musical score for the first system, featuring piano accompaniment with triplets and slurs.

Cédez. Voilà l'plaisir, mesdam's!

Musical score for the second system, featuring piano accompaniment with slurs and accents.

a Tempo.

On danse à crever...

Musical score for the third system, featuring piano accompaniment with triplets and slurs.

On rit à pleurer!

Musical score for the fourth system, featuring piano accompaniment with triplets and slurs.

Le PÈRE: «Voilà l'plaisir, mesdam's!» On n'attend Cédez. Animez.

Musical score for the fifth system, featuring piano accompaniment with slurs and accents.

plus que toi!

allons,

va, mais va donc!

Pressez.

LOUISE: Ah! *Louise, affolée, pousse un cri et s'enfuit.*
Vite.

Louise partie, le père regarde autour de

lui... Sa colère tombe... Il regrette et s'élance dans l'escalier.

On l'entend qui appelle:

« Louise!... »

La mère ouvre la fenêtre et regarde dans la nuit.

Le père reparait, il reste un moment sur le seuil, comme terrassé par la douleur; il s'avance lentement, Tempo I.

Lent. ♩ = 40

Tempo I.

pp

pp p

titubant, s'accrochant aux meubles. Croyant entendre revenir Louise, il fait un geste vers la porte.

p

f

pp (lointain)

pp

2^{ed}

♩ = 8

Il écoute les bruits du dehors.

3

3

3

3

3

3

Le PÈRE, tendant le poing vers la ville: O Paris!!!

Vite.

ppp

f

mf

Cresc.

Rideau.

ff

Cresc.

fff

fff