Leichte

Pianoforte-Trios.

		ℳ
Bohm, Carl,	op. 330. **Zwei leichte Trios** für *Pianoforte, Violine* und *Violoncell.* No. 1. D dur. — No. 2. G dur . . . . . à	2.50
—	— op. 352. **Ensemble.** Six Trios faciles pour *Piano, Violon* et *Violoncelle.* No. 1. D dur. — No. 2. C dur. — No. 3. A moll. — No. 4. F dur. — No. 5. G dur. — No. 6. A dur . à	3 —
—	— **Hausmusik.** Zwölf Stücke für *2 Violinen* mit Begleitung des *Pianoforte.* No. 1. Vorspiel. — No. 2. Loure. — No. 3. Canon. — No. 4. Im Fugenstyl. — No. 5. A la Mazurka. — No. 6. Ständchen. — No. 7. Gondoliera. — No. 8. Invention. — No. 9. A la marcia. — No. 10. Im Sonatenstyl. — No. 11. Intermezzo. — No. 12. Rondo finale . . . . . à	1.50
Corelli, Archangelo,	**Sechs Sonaten** für *2 Violinen* und *Violoncell* mit hinzugefügter Klavierbegleitung (ad libitum) und Vortragsbezeichnungen versehen von Alfred Moffat. No. 1. 2. 3. 4. 5. 6. . . . . à	2 —
Kirchner, Theodor,	op. 58. **Kindertrios.** Skizzen für *Klavier, Violine* u. *Violoncell.* Heft I. — Heft II. à	4.50
Kreutzer, Conradin,	op. 23. **Zwei leichte Trios** für *Pianoforte, Violine* u. *Violoncell.* No. 1. B dur. — No. 2. G dur . . . . . à	4.50
Kupfer, W.,	**Zwei leichte Trios:** No. 1. Zum Geburtstag	3 —
	No. 2. Erinnerung an die Heimath	3 —
Lago, N.,	op. 50. **Sérénade.** Trio pour *Piano, Violon* et *Violoncelle*	2 —
Moffat, A.,	**Die erste Lage.** Acht leichte Stücke für *2 Violinen* und *Klavier.* No. 1. 2. 3. 4. 5. 6. 7. 8. à	1 —

Verlag und Eigenthum für alle Länder
von
N. SIMROCK in BERLIN.

London-Dépôt: ALFRED LENGNICK, W. 58, Berners Street.

Copyright 1897 by N. Simrock, Berlin.

G. SCHIRMER,

51514

Leichte
Pianoforte-Trios.

			ℳ
Bohm, Carl,	op. 330.	**Zwei leichte Trios** für *Pianoforte, Violine* und *Violoncell.* No. 1. D dur. — No. 2. G dur . . . . . à	2.50
—	—	op. 352. **Ensemble.** Six Trios faciles pour *Piano, Violon* et *Violoncelle.* No. 1. D dur. — No. 2. C dur. — No. 3. A moll. — No. 4. F dur. — No. 5. G dur. — No. 6. A dur . à	3 —
—	—	**Hausmusik.** Zwölf Stücke für *2 Violinen* mit Begleitung des *Pianoforte.* No. 1. Vorspiel. — No. 2. Louré. — No. 3. Canon. — No. 4. Im Fugenstyl. — No. 5. A la Mazurka. — No. 6. Ständchen. — No. 7. Gondoliera. — No. 8. Invention. — No. 9. A la marcia — No. 10. Im Sonatenstyl. — No. 11. Intermezzo. — No. 12. Rondo finale . . . . . à	1.50
Corelli, Archangelo,		**Sechs Sonaten** für *2 Violinen* und *Violoncell* mit hinzugefügter Klavierbegleitung (ad libitum) und Vortragsbezeichnungen versehen von Alfred Moffat. No. 1. 2. 3. 4. 5. 6. . . . . à	2 —
Kirchner, Theodor,	op. 58.	**Kindertrios.** Skizzen für *Klavier, Violine* u. *Violoncell.* Heft I. — Heft II. à	4.50
Kreutzer, Conradin,	op. 23.	**Zwei leichte Trios** für *Pianoforte, Violine* u. *Violoncell.* No. 1. B dur. — No. 2. G dur . . . . . à	4.50
Kupfer, W.,		**Zwei leichte Trios:** No. 1. Zum Geburtstag	3 —
		No. 2. Erinnerung an die Heimath	3 —
Lago, N.,	op. 50.	**Sérénade.** Trio pour *Piano, Violon* et *Violoncelle*	2 —
Moffat, A.,		**Die erste Lage.** Acht leichte Stücke für *2 Violinen* und *Klavier.* No. 1. 2. 3. 4. 5. 6. 7. 8. à	1 —

Verlag und Eigenthum für alle Länder
von
N. SIMROCK G. m. b. H. in BERLIN.

London-Dépôt: ALFRED LENGNICK & Co., W. 58, Berners Street.

Copyright 1897 by N. Simrock, Berlin.

G. SCHIRMER,
35 Union Square, New York.

Six Trios faciles

pour

Piano, Violon et Violoncelle.

Carl Bohm, Op. 352 Nº 1.

Allegro moderato.

Violon.

Violoncelle.

Pianoforte.

pp

cresc.

cresc.

p

crescendo

fff

f

ff

p

Copyright 1897 by N. Simrock, Berlin.

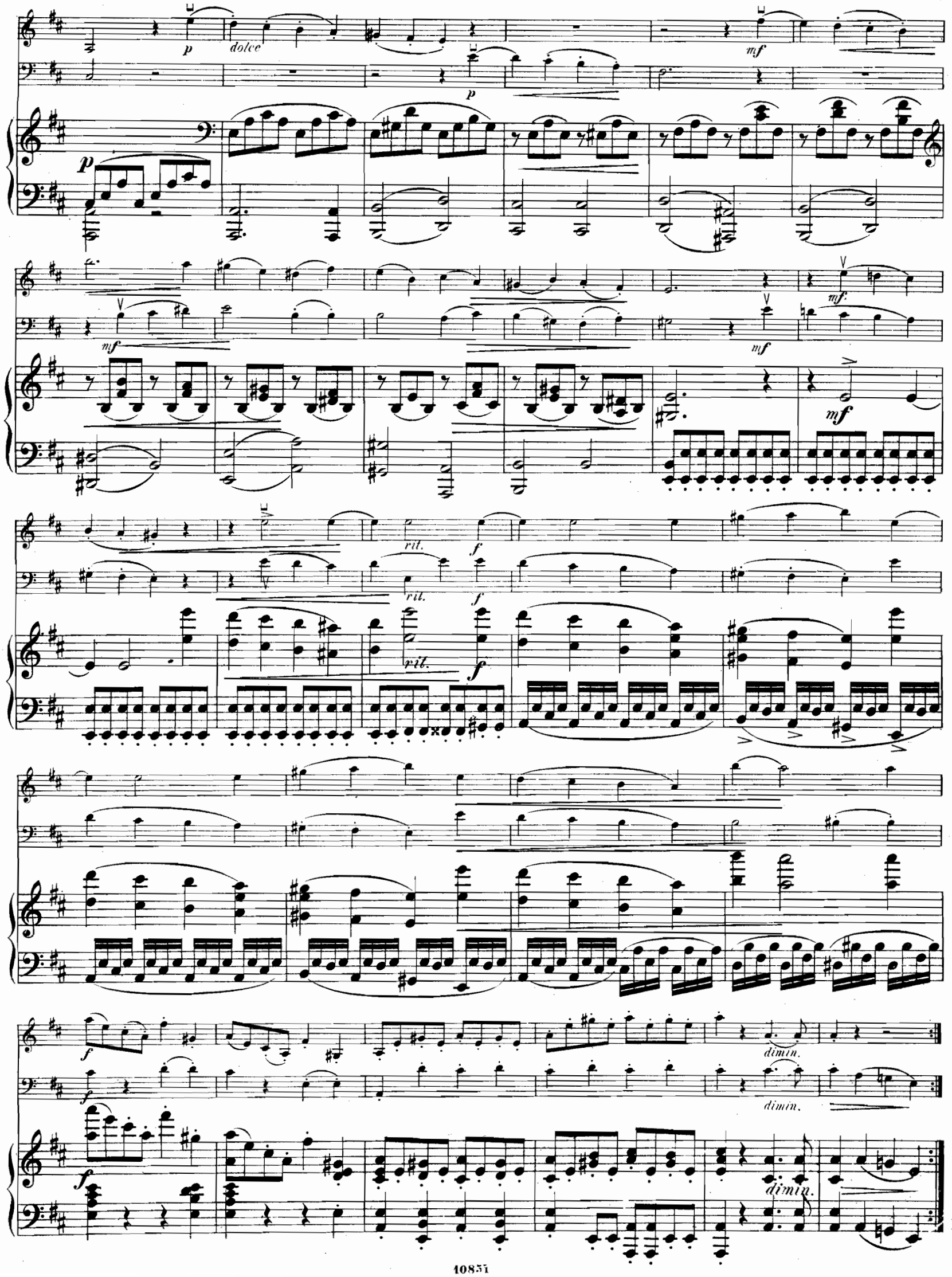
p
dolce
mf
rit.
f
dimin.

pp

pp

p

p

mf

marcato

f

p

mf

cresc.

cresc.

cresc.

ff.

ff

ff

p

p

p

pp

pp

p

cresc.

cresc.

ffz

ffz

f

ffz

f

p

p

p

p

p

p dolce

mf

mf

mf

rit.

ff

rit.

ff

rit.

ff

in tempo

in tempo

in tempo

p

p

p

p

ff

ff

ff

Andantino.

Andante espressivo.

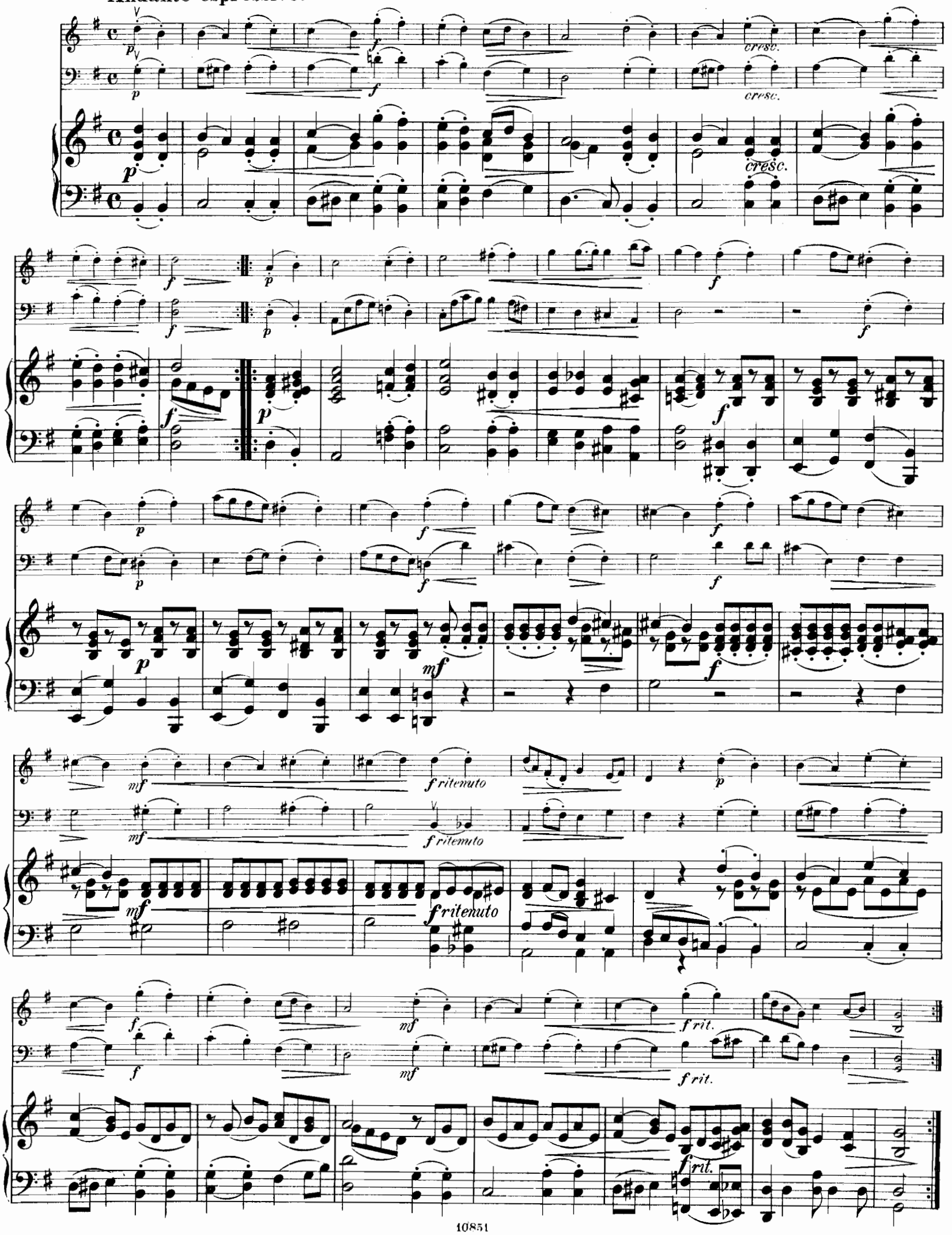

Rondo.

Allegretto.

f *rit.* *in tempo* *p*

f *rit.* *in tempo*

f *rit.* *in tempo* *p*

mf *cresc.*

mf *cresc.*

mf

f *p*

f *p*

f *p*

legato *dimin.*

legato *dimin.*

legato *dimin.*

pp *mf* *cresc.*

pp *p* *cresc.*

pp *pp* *cresc.*

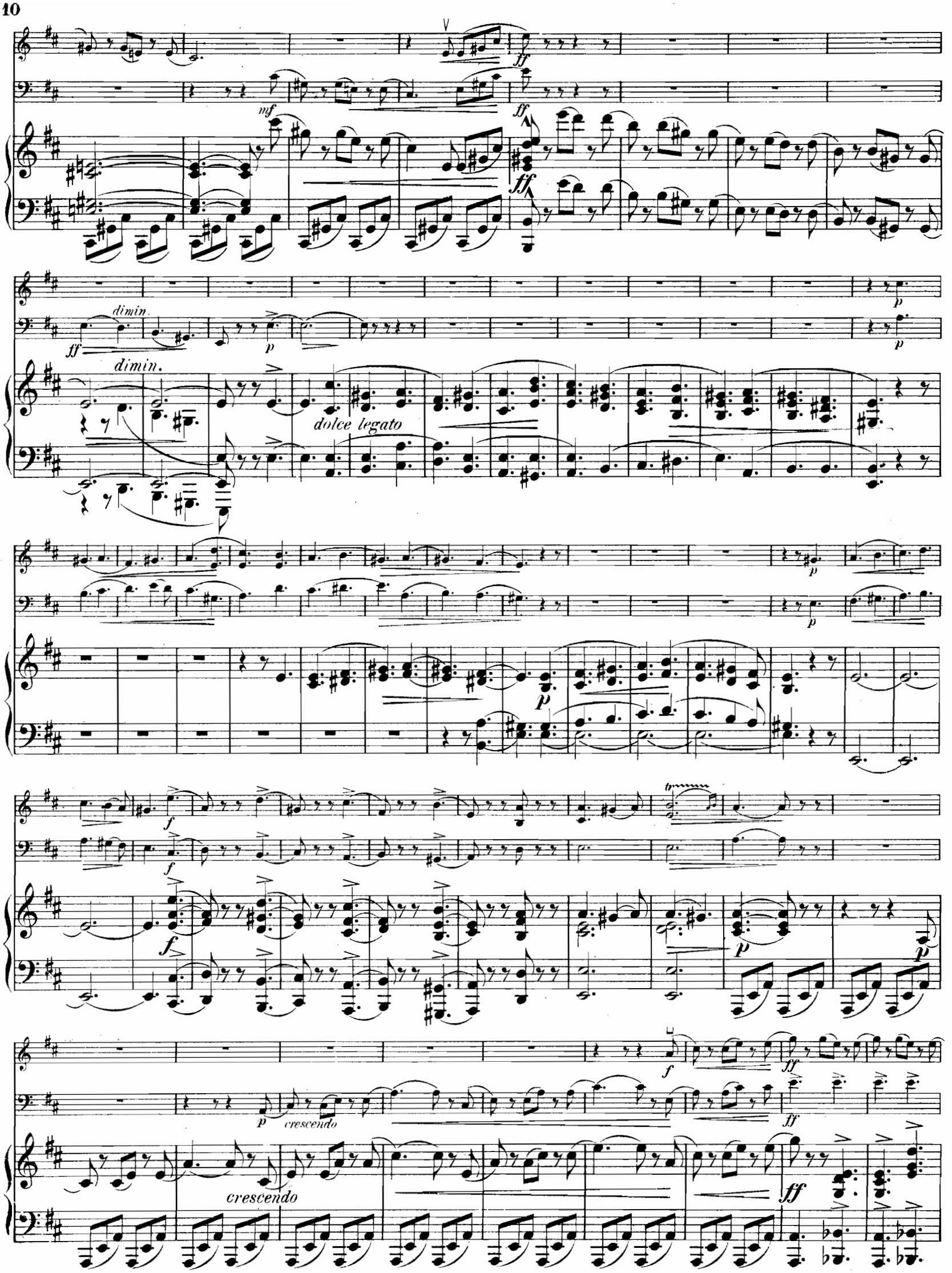
mf
ff
dimin.
dolce legato
p
f
crescendo

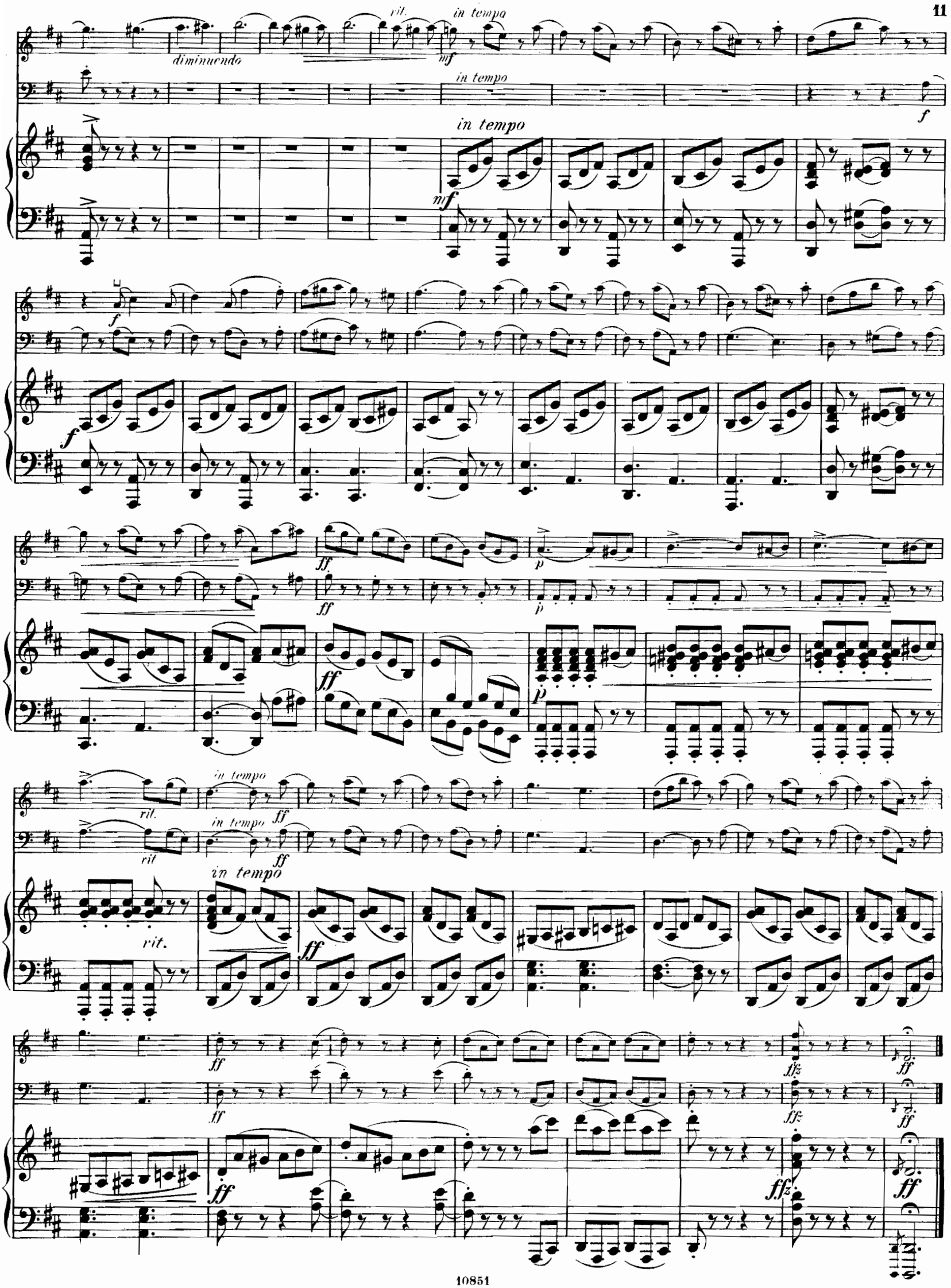
diminuendo
rit.
in tempo
mf
in tempo
f
in tempo
mf
f
f
ff
ff
ff
p
p
p
rit.
in tempo
ff
rit
in tempo
ff
rit.
in tempo
ff
ff
ff
ff
ffz
ffz
ff
ff
ff
ffz
ff

Leichte

Pianoforte-Trios.

		ℳ
Bohm, Carl,	op. 330. **Zwei leichte Trios** für *Pianoforte, Violine* und *Violoncell.* No. 1. D dur. — No. 2. G dur . . . . . à	2.50
— —	op. 352. **Ensemble.** Six Trios faciles pour *Piano, Violon* et *Violoncelle.* No. 1. D dur. — No. 2. C dur. — No. 3. A moll. — No. 4. F dur. — No. 5. G dur. — No. 6. A dur . à	3 —
— —	**Hausmusik.** Zwölf Stücke für *2 Violinen* mit Begleitung des *Pianoforte.* No. 1. Vorspiel. — No. 2. Loure. — No. 3. Canon. — No. 4. Im Fugenstyl. — No. 5. A la Mazurka. — No. 6. Ständchen. — No. 7. Gondoliera. — No. 8. Invention. — No. 9. A la marcia — No. 10. Im Sonatenstyl. — No. 11. Intermezzo. — No. 12. Rondo finale . . . . . à	1.50
Corelli, Archangelo,	**Sechs Sonaten** für *2 Violinen* und *Violoncell* mit hinzugefügter Klavierbegleitung (ad libitum) und Vortragsbezeichnungen versehen von Alfred Moffat. No. 1. 2. 3. 4. 5. 6. . . . . à	2 —
Kirchner, Theodor,	op. 58. **Kindertrios.** Skizzen für *Klavier, Violine* u. *Violoncell.* Heft I. — Heft II. à	4.50
Kreutzer, Conradin,	op. 23. **Zwei leichte Trios** für *Pianoforte, Violine* u. *Violoncell.* No. 1. B dur. — No. 2. G dur . . . . . à	4.50
Kupfer, W.,	**Zwei leichte Trios:** No. 1. Zum Geburtstag	3 —
	No. 2. Erinnerung an die Heimath	3 —
Lago, N.,	op. 50. **Sérénade.** Trio pour *Piano, Violon* et *Violoncelle*	2 - -
Moffat, A.,	**Die erste Lage.** Acht leichte Stücke für *2 Violinen* und *Klavier.* No. 1. 2. 3. 4. 5. 6. 7. 8. à	1 —

Verlag und Eigenthum für alle Länder
von
N. SIMROCK G. m. b. H. in BERLIN.

London-Dépôt: ALFRED LENGNICK & Co., W. 58, Berners Street.

Copyright 1897 by N. Simrock, Berlin.

Six Trios faciles

pour

Piano, Violon et Violoncelle.

Carl Bohm, Op. 352, Nº 2.

Allegro.

Violon.

Violoncelle.

Pianoforte.

ff *poco rit.* *Im Tempo.* *p*

cresc.

mf *f*

Copyright 1897 by N. Simrock, Berlin.

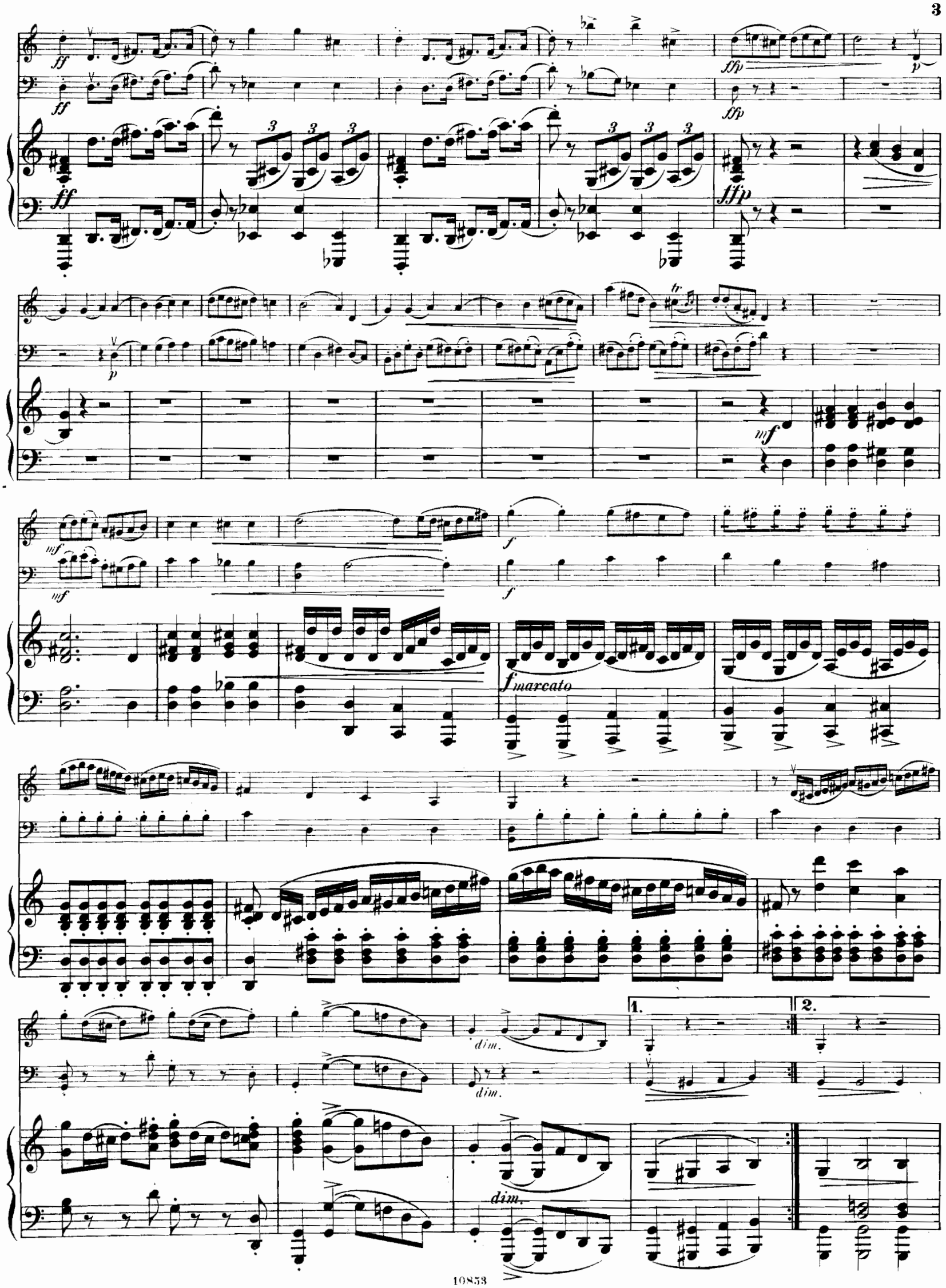
ff
ffp
p
mf
f
f marcato
dim.
1.
2.

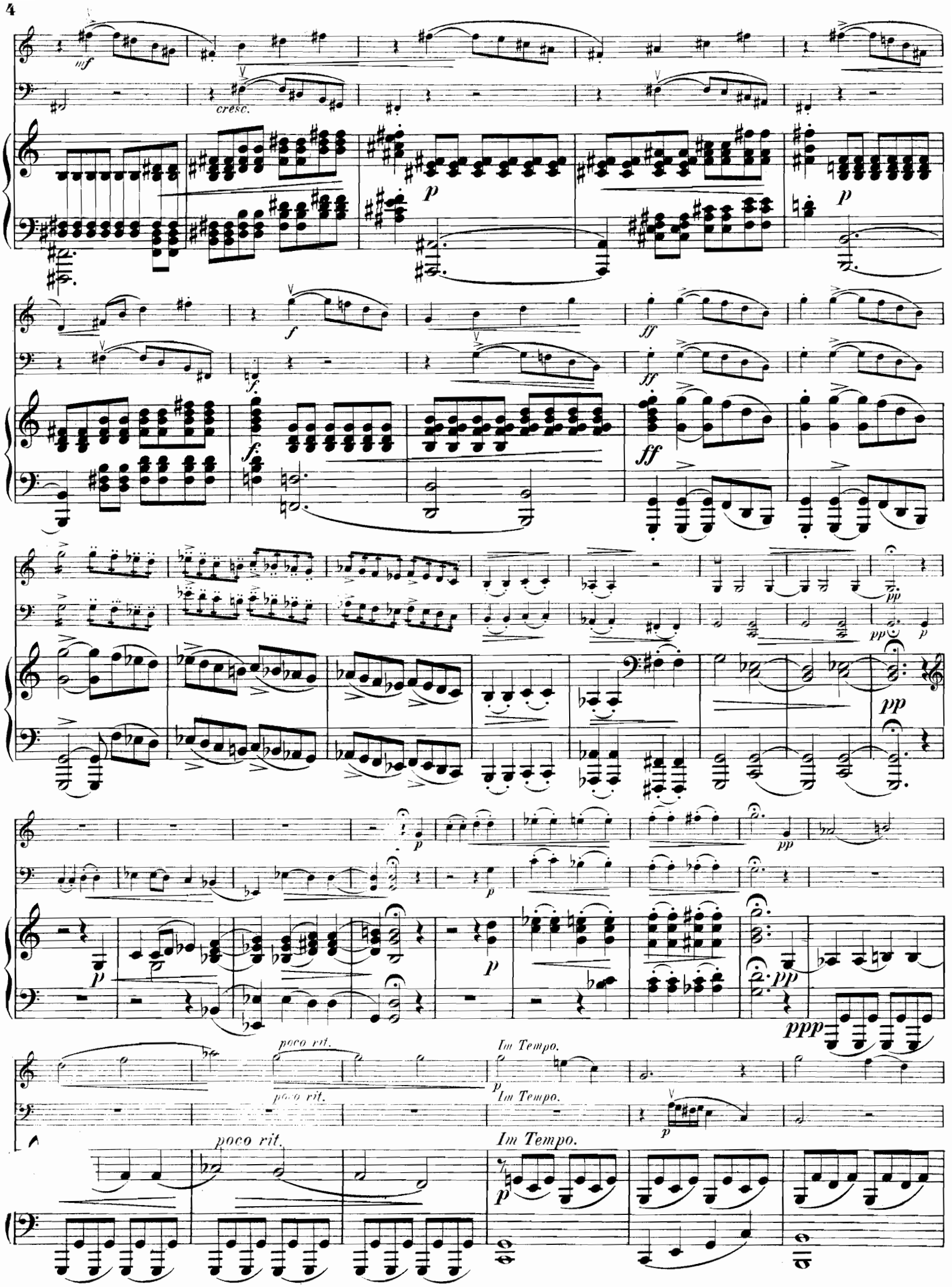
mf
cresc.
p
f
ff
pp
ppp
poco rit.
Im Tempo.

rit.

rit.

rit.

Im Tempo.

mf Im Tempo.

mf Im Tempo.

mf

f

f

cresc.

f

cresc.

cresc.

ff

ff

ff

p

p

p

mf

cresc.

mf

tr

mf

cresc.

f

f

fmarcato

ff

ff

ff

Larghetto.

p *mf* *f* *tranquillo* *Im Tempo.* *cresc.* *tr* *dim.*

poco rit.

poco rit.

poco rit.

più tranquillo

rit.

più tranquillo

rit.

più tranquillo

pp

pp

pp

FINALE.

Moderato.

fz

fz

pp

cresc.

fz

Allegretto.

p

pizz.

p

Allegretto.

p

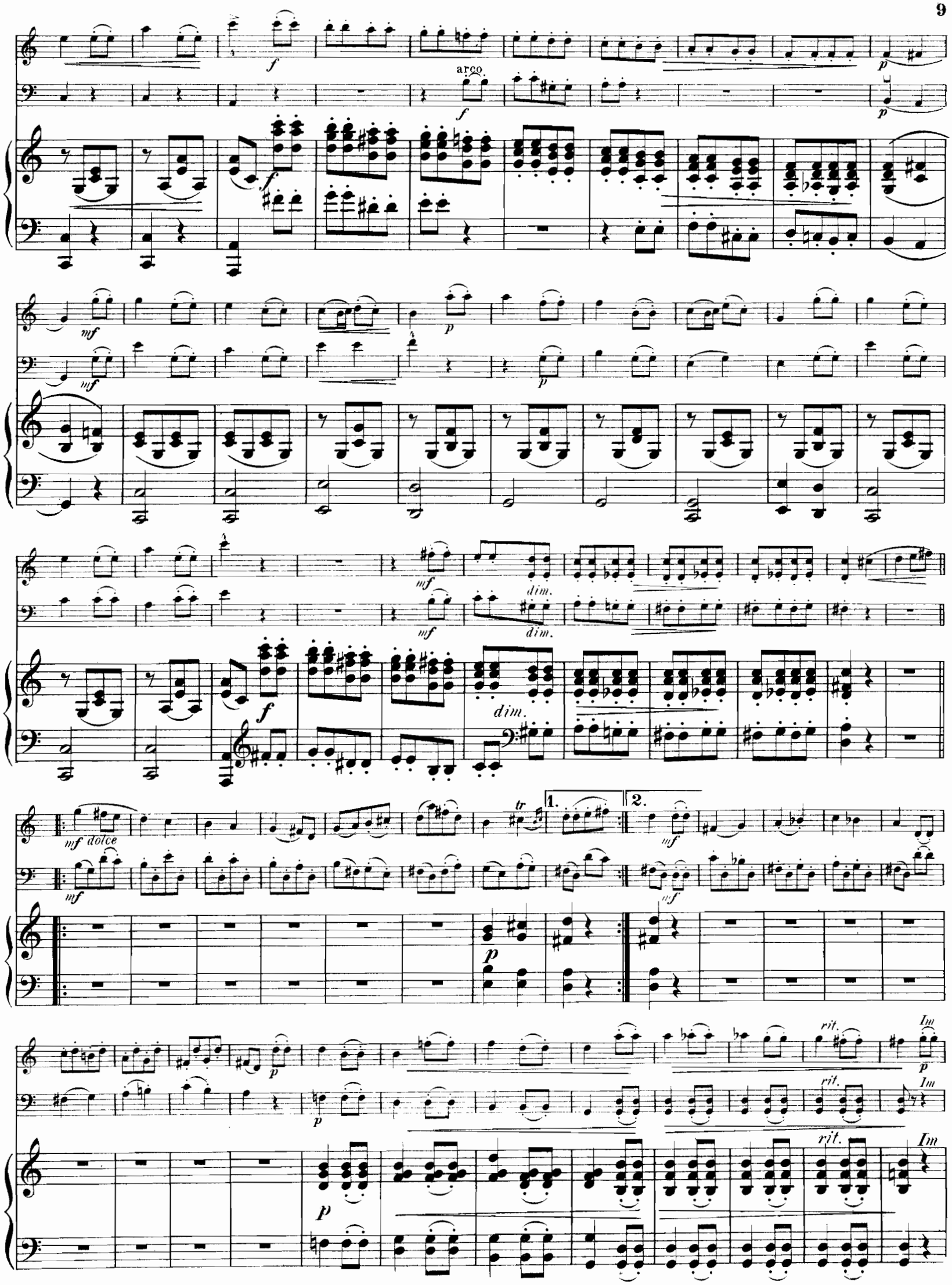
arco
dim.
dim.
dim.
mf dolce
1.
2.
rit.
rit.
rit.
Im
Im
Im

Tempo

Tempo.

p

Tempo.

p

f

f

p

mf

f

p

mf

p

p

rit.

Im Tempo.

p

rit.

Im Tempo.

p

rit.

Im Tempo.

p

p

f

cresc.

cresc.

f

cresc.

ff

ffz

pizz.

p

pizz.

p

ff

ffz

pp

arco

f

arco

f

f

ff

ffz

ff

ff

ffz

ff

ffz

ffz

trem.

Leichte

Pianoforte-Trios.

		ℳ
Bohm, Carl,	op. 330. **Zwei leichte Trios** für *Pianoforte, Violine* und *Violoncell.* No. 1. D dur. — No. 2. G dur . . . . . à	2.50
— —	op. 352. **Ensemble.** Six Trios faciles pour *Piano, Violon* et *Violoncelle.* No. 1. D dur. — No. 2. C dur. — No. 3. A moll. — No. 4. F dur. — No. 5. G dur. — No. 6. A dur . à	3 —
— —	**Hausmusik.** Zwölf Stücke für *2 Violinen* mit Begleitung des *Pianoforte.* No. 1. Vorspiel. — No. 2. Loure. — No. 3. Canon. — No. 4. Im Fugenstyl. — No. 5. A la Mazurka. — No. 6. Ständchen. — No. 7. Gondoliera. — No. 8. Invention. — No. 9. A la marcia. — No. 10. Im Sonatenstyl. — No. 11. Intermezzo. — No. 12. Rondo finale . . . . . à	1.50
Corelli, Archangelo,	**Sechs Sonaten** für *2 Violinen* und *Violoncell* mit hinzugefügter Klavierbegleitung (ad libitum) und Vortragsbezeichnungen versehen von Alfred Moffat. No. 1. 2. 3. 4. 5. 6. . . . . à	2 —
Kirchner, Theodor,	op. 58. **Kindertrios.** Skizzen für *Klavier, Violine* u. *Violoncell.* Heft I. — Heft II. à	4.50
Kreutzer, Conradin,	op. 23. **Zwei leichte Trios** für *Pianoforte, Violine* u. *Violoncell.* No. 1. B dur. — No. 2. G dur . . . . . à	4.50
Kupfer, W., Zwei leichte Trios:	No. 1. Zum Geburtstag	3 —
	No. 2. Erinnerung an die Heimath	3 —
Lago, N.,	op. 50. **Sérénade.** Trio pour *Piano, Violon* et *Violoncelle*	2 —
Moffat, A., Die erste Lage.	Acht leichte Stücke für *2 Violinen* und *Klavier.* No. 1. 2. 3. 4. 5. 6. 7. 8. à	1 —

Verlag und Eigenthum für alle Länder
von
N. SIMROCK G. m. b. H. in BERLIN.

London-Dépôt: ALFRED LENGNICK, W. 58, Berners Street.

Copyright 1897 by N. Simrock, Berlin.

G. SCHIRMER,
35 Union Square, New York.

Six Trios faciles

pour

Piano, Violon et Violoncelle.

Carl Bohm, Op. 352 № 3.

Allegro commodo.

Violon.

Violoncelle.

Pianoforte.

pizz.

arco.

cresc.

cresc.

cresc.

Copyright 1897 by N. Simrock, Berlin.

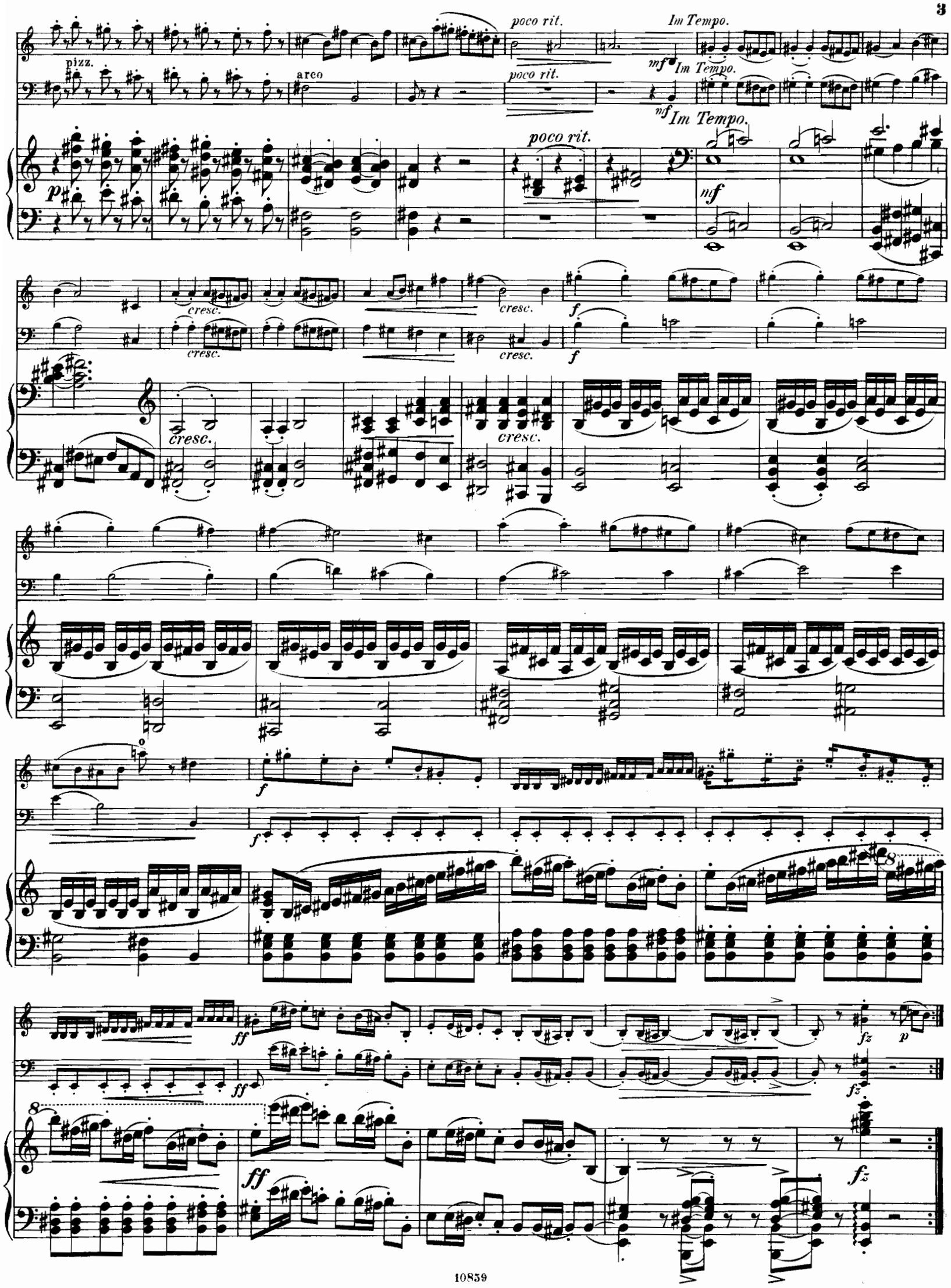
pizz.
arco
poco rit.
Im Tempo.
mf
p
cresc.
f
ff
fz

p

poco marc.

p

fpp

fpp

p

fppp dolce

p

mf

mf

p

1.

2.

p

cresc.

cresc.

cresc.

ff

ffz

ffz

ffz

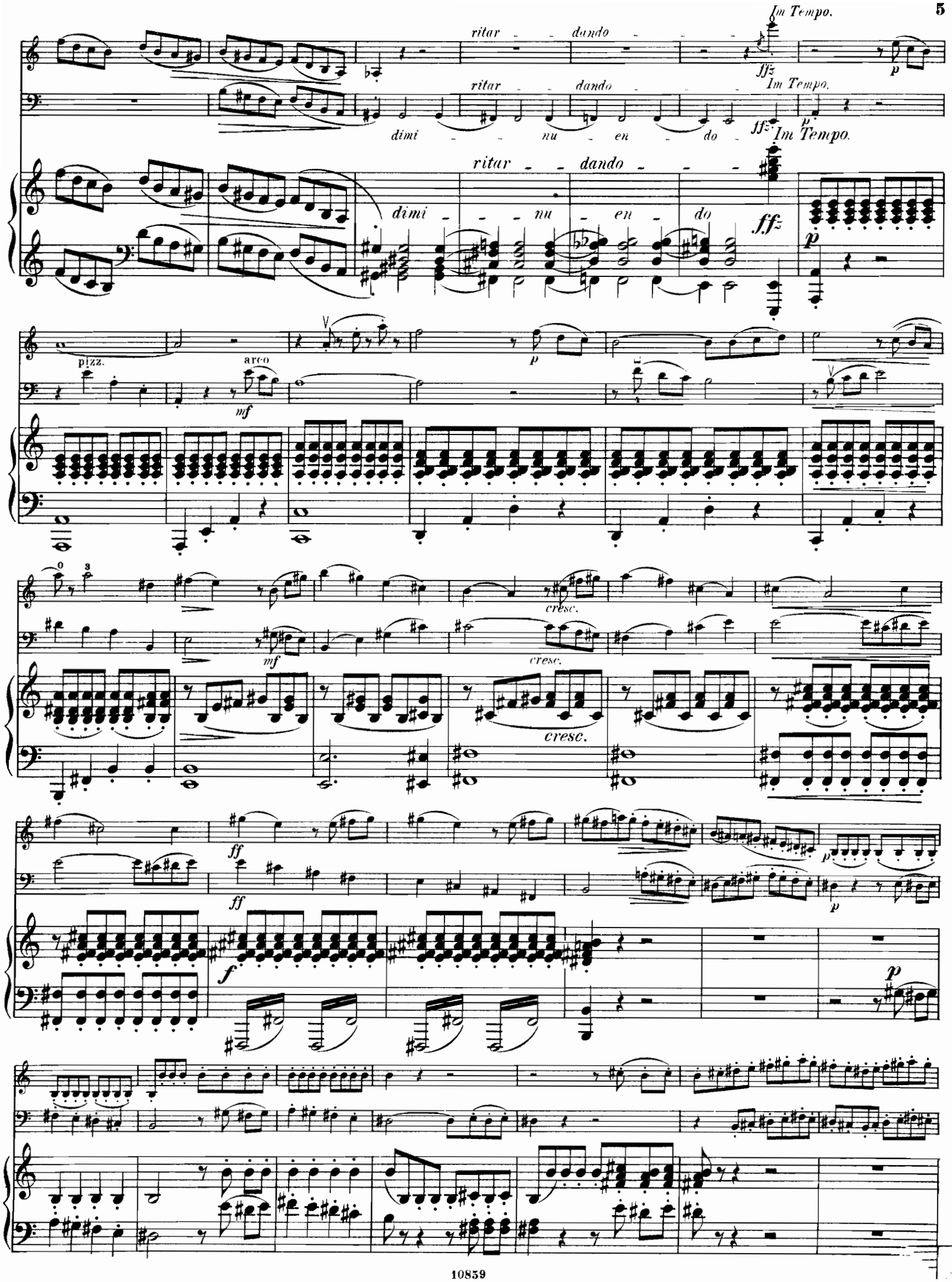
Im Tempo.
ritar - - dando - - -
ffz
p
dimi - - nu - en - do
pizz.
arco
mf
cresc.
ff
f

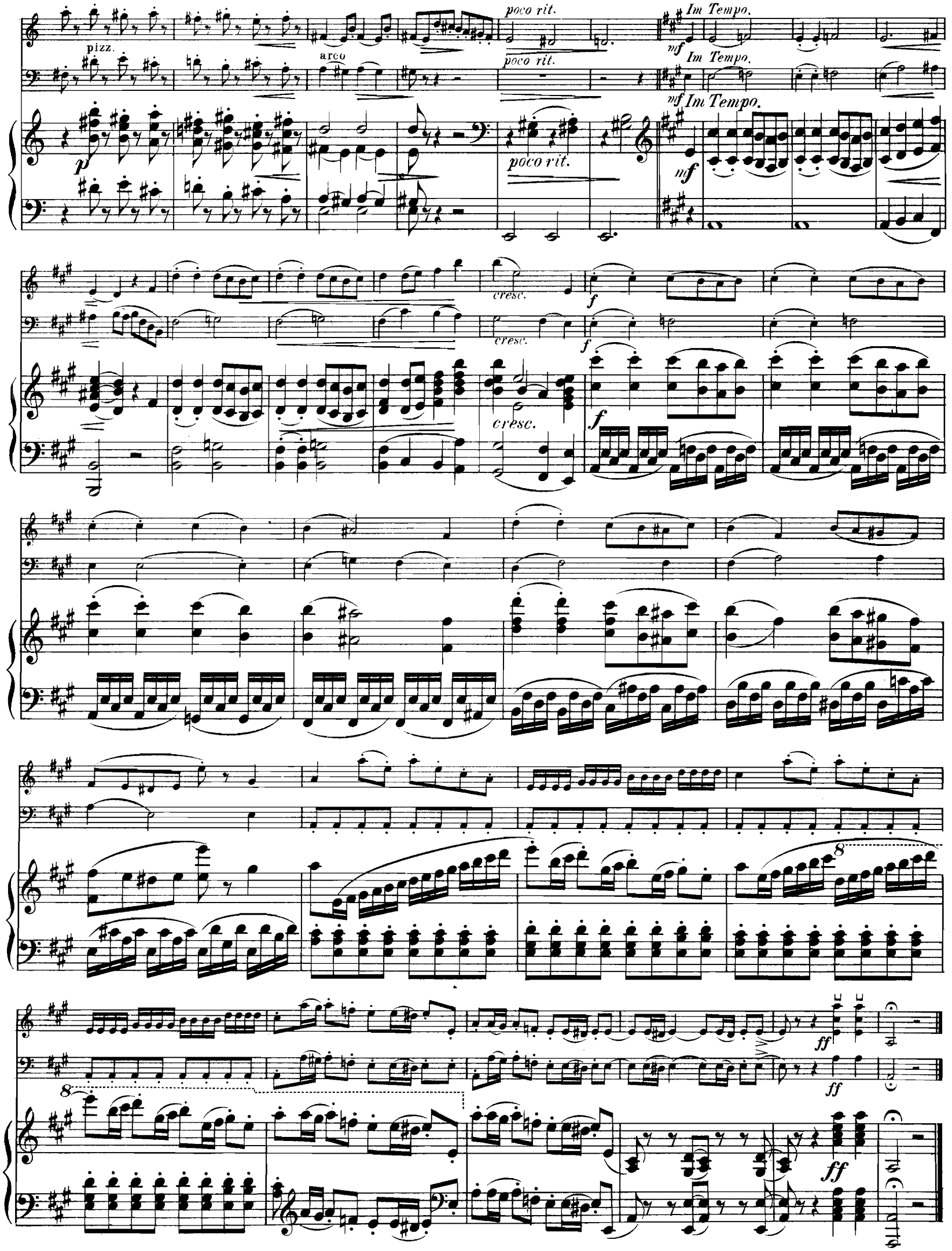
pizz.
arco
poco rit.
poco rit.
poco rit.
Im Tempo.
Im Tempo.
Im Tempo.
mf
mf
mf
p
cresc.
cresc.
cresc.
f
f
f
8
8
ff
ff
ff

Andante religioso.

Ruhig. *p*

Ruhig. *p*

Ruhig. *p*

mf

mf

mf

1. 2.

p *mf*

p

mf

f

f

mf

f

mf

1. 2.

breit.

cresc. *ff* *breit.*

cresc. *ff* *breit*

p

f

p

cresc. *ff*

trem.

poco ri - te - nu - to

dimin. *poco ri - te - nu - to* *pp*

dimin. *poco ri - te - nu - to* *pp*

poco ri - te - nu - to *pp*

Finale.

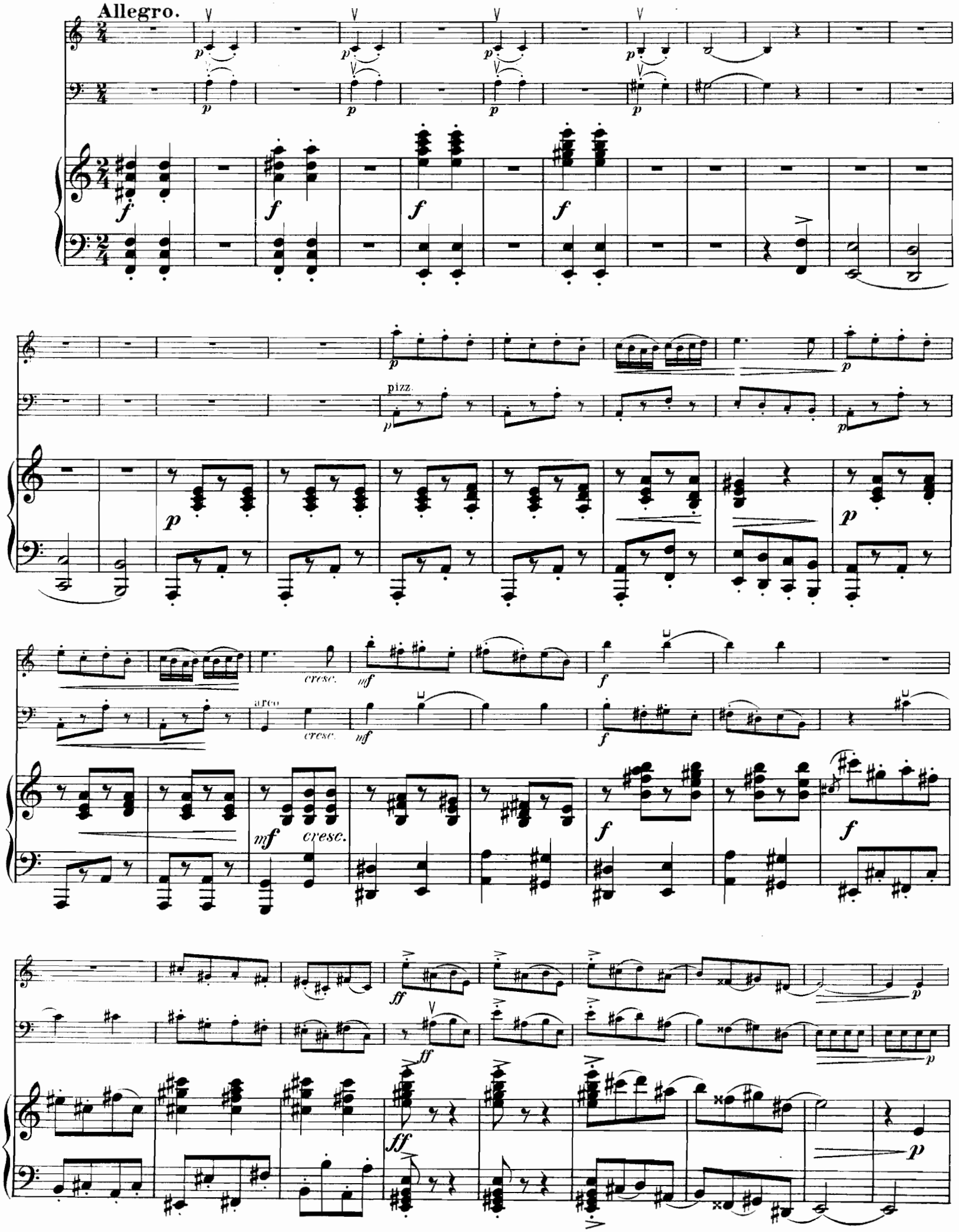

p

p

p

legato

p

p

dolce

p

p

p

mf

p

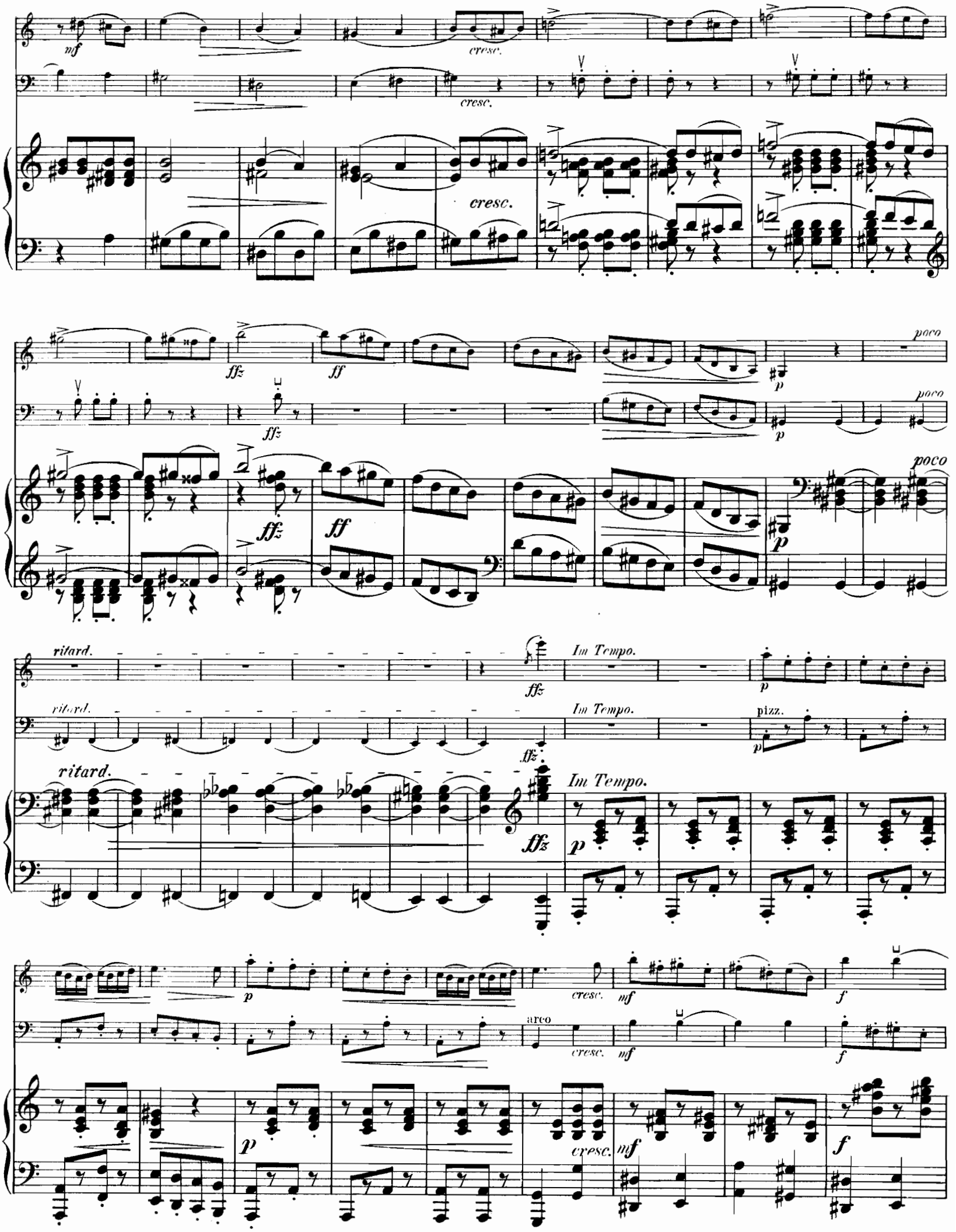
mf
cresc.
cresc.
cresc.
ffz
ff
ffz
ff
p
poco
p
poco
p
poco
ritard.
ffz
Im Tempo.
p
ritard.
ffz
Im Tempo.
pizz.
p
ritard.
ffz
Im Tempo.
p
p
cresc.
mf
f
arco
cresc.
mf
f
p
cresc.
mf
f

ff *ff* *ff*

p *f* *f* *p* *f*

f *cresc.* *f* *ff*

f pizz. *p* *cresc.* *f* arco *ff*

f *p* *cresc.* *f* *ff*

ff *ff* *ff* *ff* *ff* *ff*

Leichte

Pianoforte-Trios.

			ℳ
Bohm, Carl,	op. 330.	**Zwei leichte Trios** für *Pianoforte, Violine* und *Violoncell.* No. 1. D dur. — No. 2. G dur . . . . . à	2.50
—	—	op. 352. **Ensemble.** Six Trios faciles pour *Piano, Violon* et *Violoncelle.* No. 1. D dur. — No. 2. C dur. — No. 3. A moll. — No. 4. F dur. — No. 5. G dur. — No. 6. A dur . à	3 —
—	—	**Hausmusik.** Zwölf Stücke für *2 Violinen* mit Begleitung des *Pianoforte.* No. 1. Vorspiel. — No. 2. Loure. — No. 3. Canon. — No. 4. Im Fugenstyl. — No. 5. A la Mazurka. — No. 6. Ständchen. — No. 7. Gondoliera. — No. 8. Invention. — No. 9. A la marcia. — No. 10. Im Sonatenstyl. — No. 11. Intermezzo. — No. 12. Rondo finale . . . . . à	1.50
Corelli, Archangelo,		**Sechs Sonaten** für *2 Violinen* und *Violoncell* mit hinzugefügter Klavierbegleitung (ad libitum) und Vortragsbezeichnungen versehen von Alfred Moffat. No. 1. 2. 3. 4. 5. 6. . . . . à	2 —
Kirchner, Theodor,	op. 58.	**Kindertrios.** Skizzen für *Klavier, Violine* u. *Violoncell.* Heft I. — Heft II. à	4.50
Kreutzer, Conradin,	op. 23.	**Zwei leichte Trios** für *Pianoforte, Violine* u. *Violoncell.* No. 1. B dur. — No. 2. G dur . . . . . à	4.50
Kupfer, W.,		**Zwei leichte Trios:** No. 1. Zum Geburtstag	3 —
		No. 2. Erinnerung an die Heimath	3 —
Lago, N.,	op. 50.	**Sérénade.** Trio pour *Piano, Violon* et *Violoncelle*	2 —
Moffat, A.,		**Die erste Lage.** Acht leichte Stücke für *2 Violinen* und *Klavier.* No. 1. 2. 3. 4. 5. 6. 7. 8. à	1 —

Verlag und Eigenthum für alle Länder
von
N. SIMROCK G. m. b. H. in BERLIN.

London-Dépôt: ALFRED LENGNICK & Co., W. 58, Berners Street.

Copyright 1897 by N. Simrock, Berlin.

G. SCHIRMER,
35 Union Square, New York.

Six Trios faciles

pour

Piano, Violon et Violoncelle.

Carl Bohm, Op. 352 Nº 4.

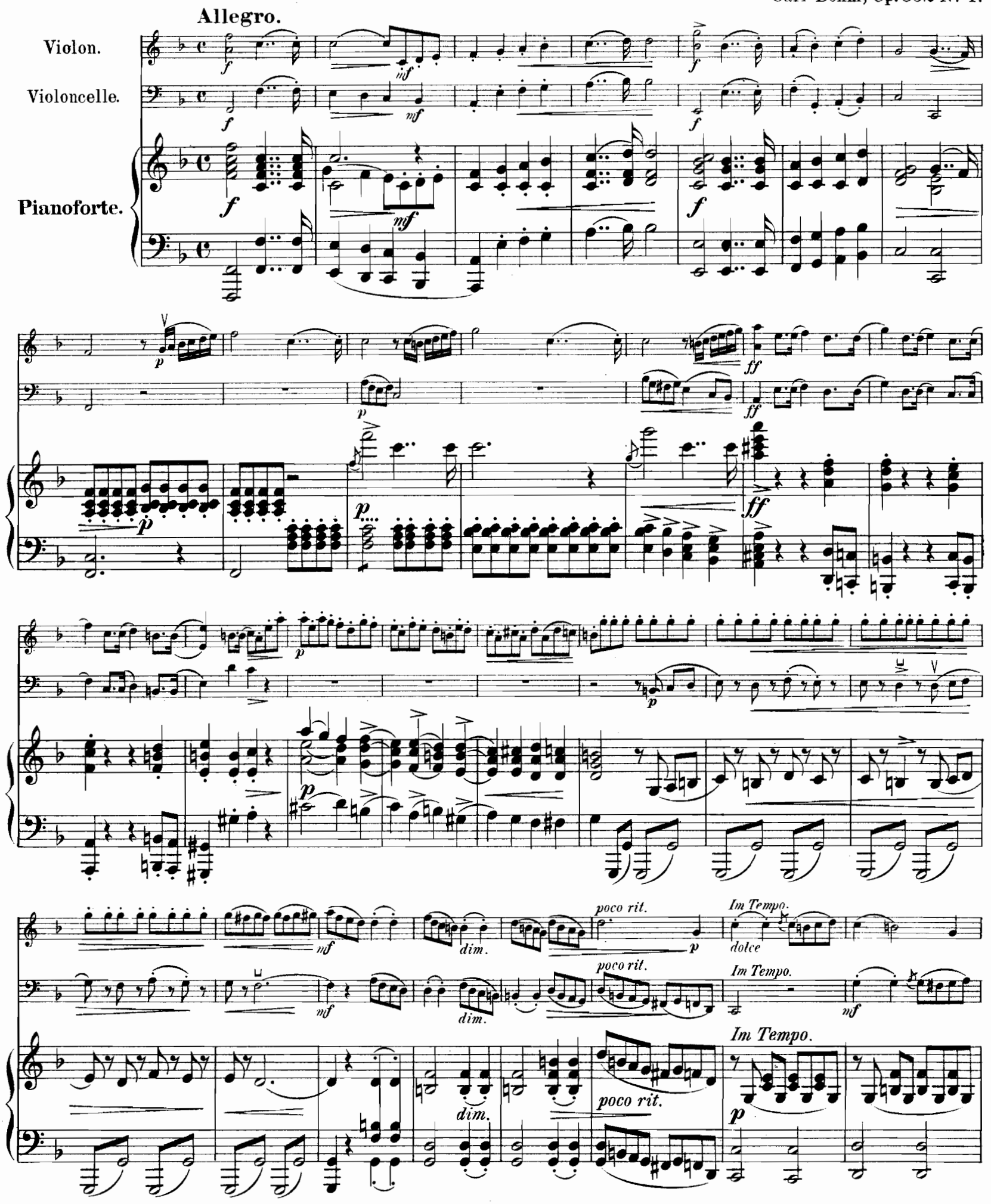

Copyright 1897 by N. Simrock, Berlin.

p

cresc.

f

fz

ff

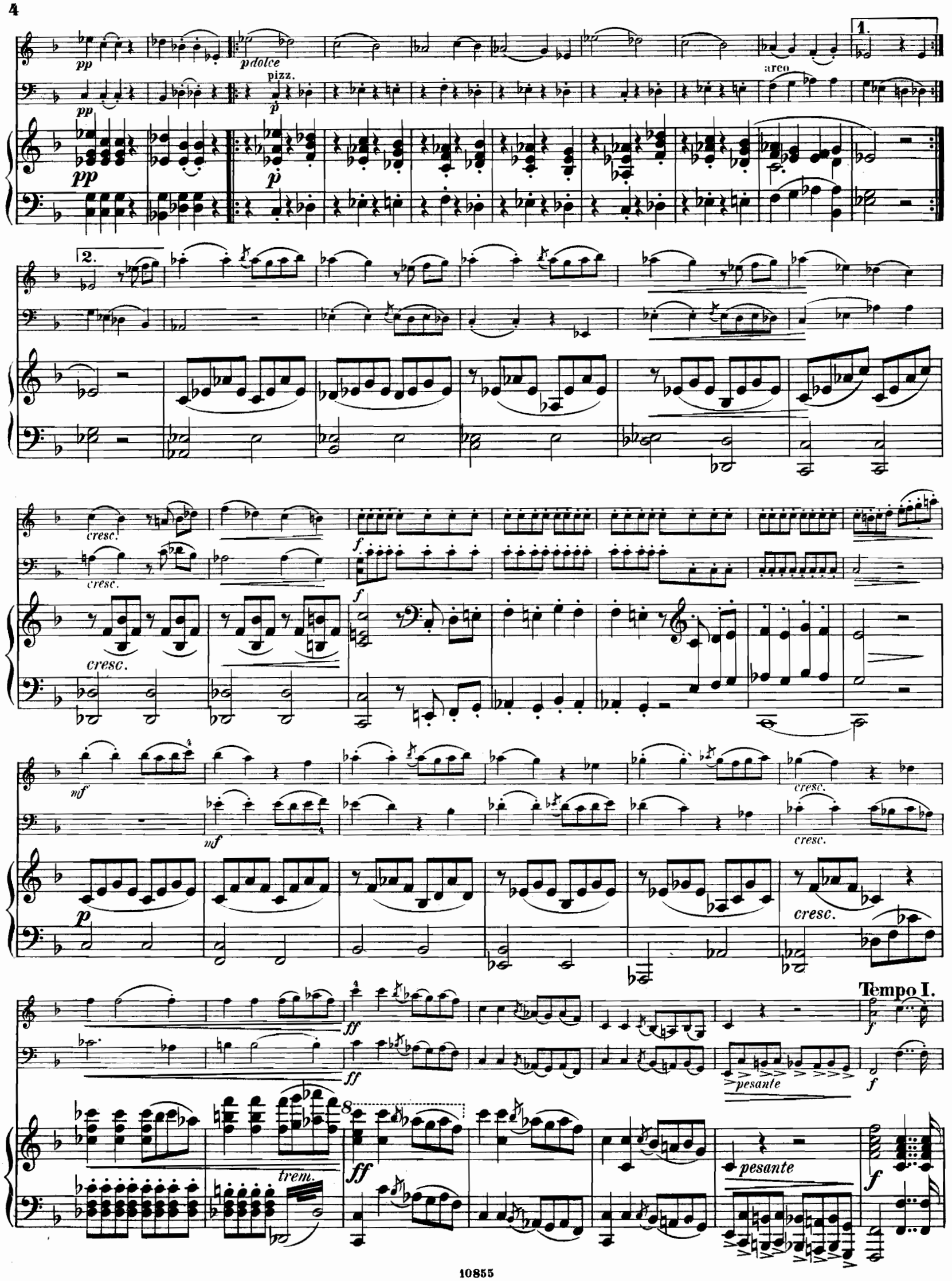
pp
p dolce
pizz.
p
arco
1.
2.
cresc.
f
mf
p
ff
trem.
pesante
Tempo I.

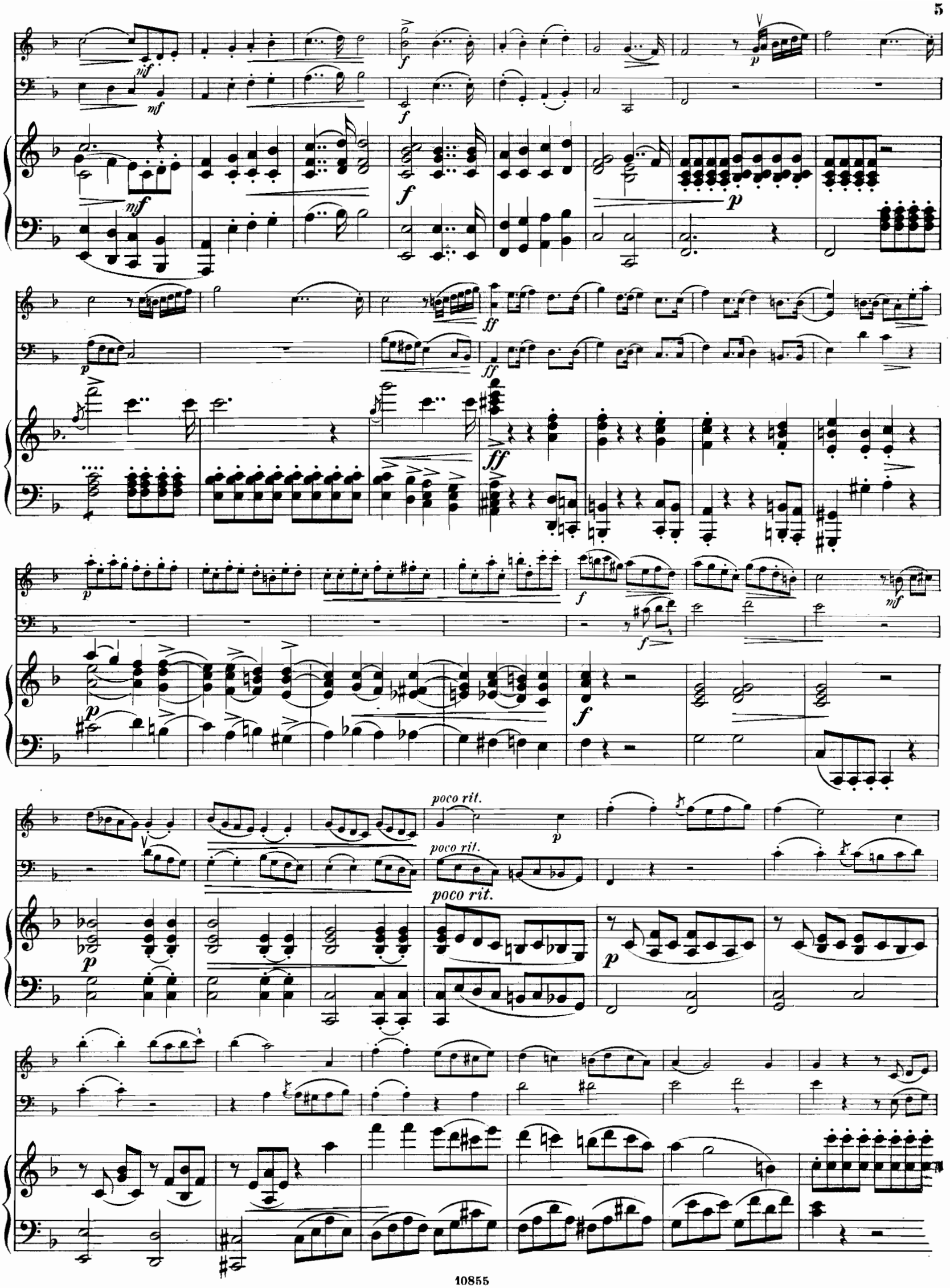
poco rit.
poco rit.
poco rit.

p

fz *ff*

fz *ff*

Andantino.

p dolce

p

p

pp cresc. p

pp cresc. mf marcato

pp cresc. p

f rit. Im Tempo. p

rit. Im Tempo.

rit. Im Tempo. p

espressivo rit. Im Tempo. p

rit. Im Tempo. p

rit. Im Tempo.

f rit. pdim.

cresc. pdim.

cresc. rit. f pdim.

pp riten. pp pp

pp riten. pp pp

pp riten. pp pp

Finale.

pizz.

arco

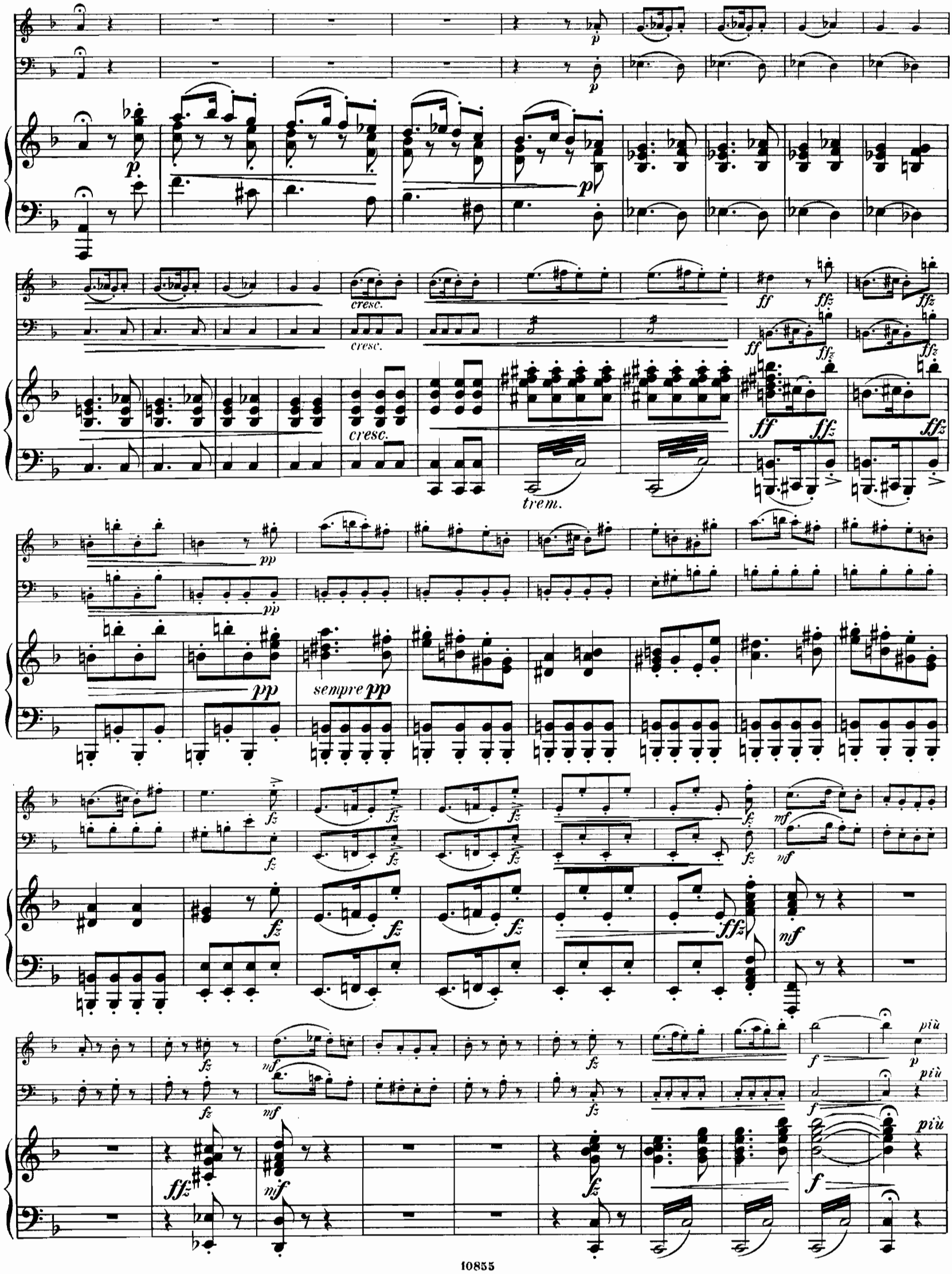
cresc.
cresc.
cresc.
trem.
sempre pp
più
più
più

meno mosso

dolce

meno mosso

meno mosso

riten.

Im Tempo I.

cresc.

ff dim.

pizz.

p

ff

ff dim.

arco

f

f

p

f

p

pp

pp

f

p

pp

cresc. molto

cresc. molto

cresc. molto

ff

ff

ffz

ffz

ff

ff

ffz.

ff

Leichte

Pianoforte-Trios.

			ℳ
Bohm, Carl,	op. 330.	**Zwei leichte Trios** für *Pianoforte, Violine* und *Violoncell.* No. 1. D dur. — No. 2. G dur . . . . . à	2.50
—	—	op. 352. **Ensemble.** Six Trios faciles pour *Piano, Violon* et *Violoncelle.* No. 1. D dur. — No. 2. C dur. — No. 3. A moll. — No. 4. F dur. — No. 5. G dur. — No. 6. A dur . à	3 —
—	—	**Hausmusik.** Zwölf Stücke für *2 Violinen* mit Begleitung des *Pianoforte.* No. 1. Vorspiel. — No. 2. Loure. — No. 3. Canon. — No. 4. Im Fugenstyl. — No. 5. A la Mazurka. — No. 6. Ständchen. — No. 7. Gondoliera. — No. 8. Invention. — No. 9. A la marcia. — No. 10. Im Sonatenstyl. — No. 11. Intermezzo. — No. 12. Rondo finale . . . . . à	1.50
Corelli, Archangelo.		**Sechs Sonaten** für *2 Violinen* und *Violoncell* mit hinzugefügter Klavierbegleitung (ad libitum) und Vortragsbezeichnungen versehen von Alfred Moffat. No. 1. 2. 3. 4. 5. 6. . . . . à	2 —
Kirchner, Theodor,	op. 58.	**Kindertrios.** Skizzen für *Klavier, Violine* u. *Violoncell.* Heft I. — Heft II. à	4.50
Kreutzer, Conradin,	op. 23.	**Zwei leichte Trios** für *Pianoforte, Violine* u. *Violoncell.* No. 1. B dur. — No. 2. G dur . . . . . à	4.50
Kupfer, W.,		**Zwei leichte Trios:** No. 1. Zum Geburtstag	3 —
		No. 2. Erinnerung an die Heimath	3 —
Lago, N.,	op. 50.	**Sérénade.** Trio pour *Piano, Violon* et *Violoncelle*	2 —
Moffat, A.,		**Die erste Lage.** Acht leichte Stücke für *2 Violinen* und *Klavier.* No. 1. 2. 3. 4. 5. 6. 7. 8. à	1 —

Verlag und Eigenthum für alle Länder
von
N. SIMROCK in BERLIN.

London-Dépôt: ALFRED LENGNICK, W. 58, Berners Street.

Copyright 1897 by N. Simrock, Berlin.

G. SCHIRMER.

Six Trios faciles

pour

Piano, Violon et Violoncelle.

Allegro.

Carl Bohm, Op. 352 No 5.

Violon.

Violoncelle.

Pianoforte.

pizz.

Copyright 1897 by N. Simrock, Berlin.

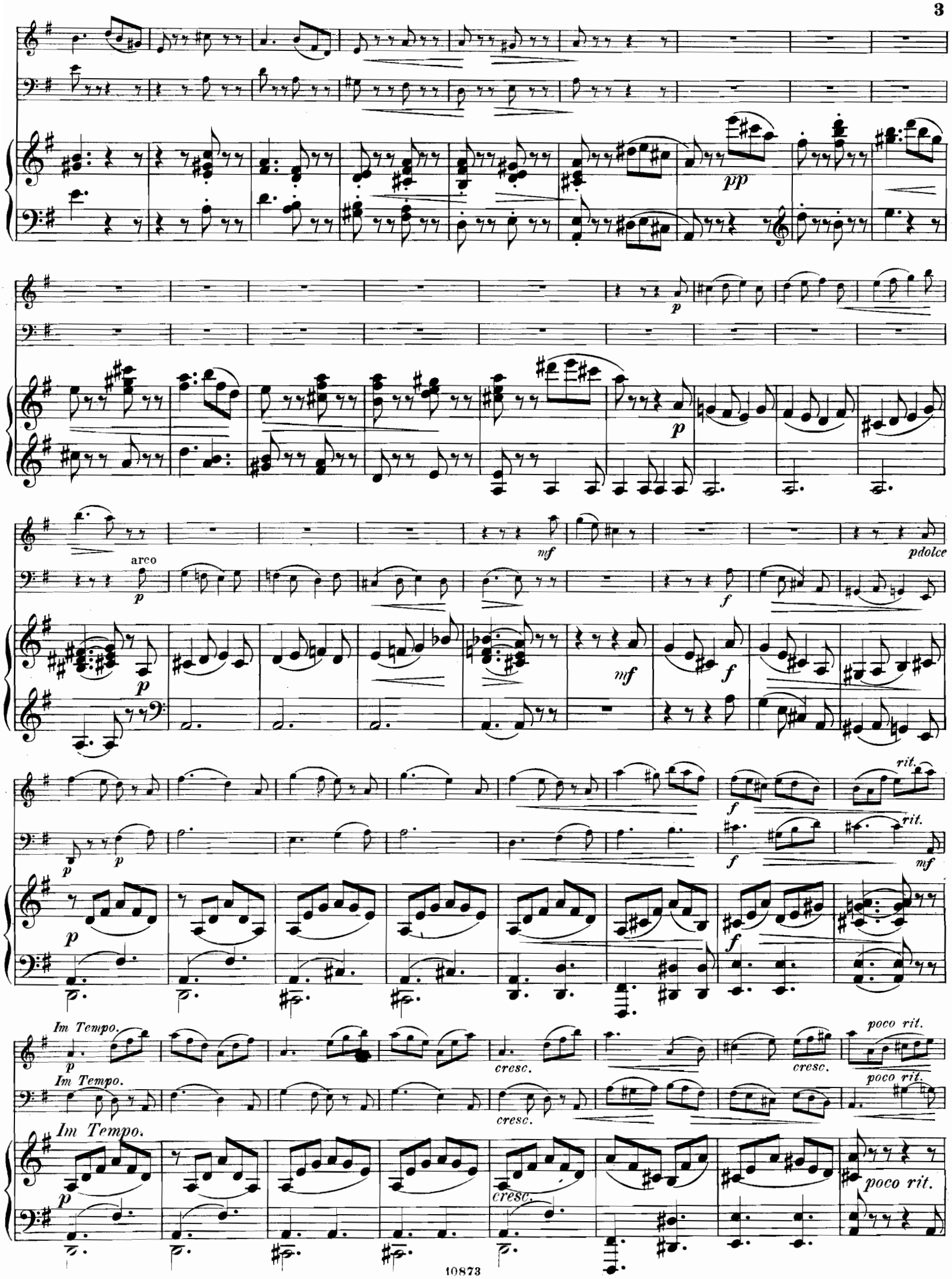
pp
p
arco
mf
pdolce
f
rit.
Im Tempo.
cresc.
poco rit.

Im Tempo.

f Im Tempo.

f Im Tempo.

f

ff

ff

ff

p

mf

p

p

mf

p

cresc.

cresc.

fz

f

fz

f

fz

f

p

cresc.

p

cresc.

cresc.

ff

p

ff

p

ff

p

ff

ff

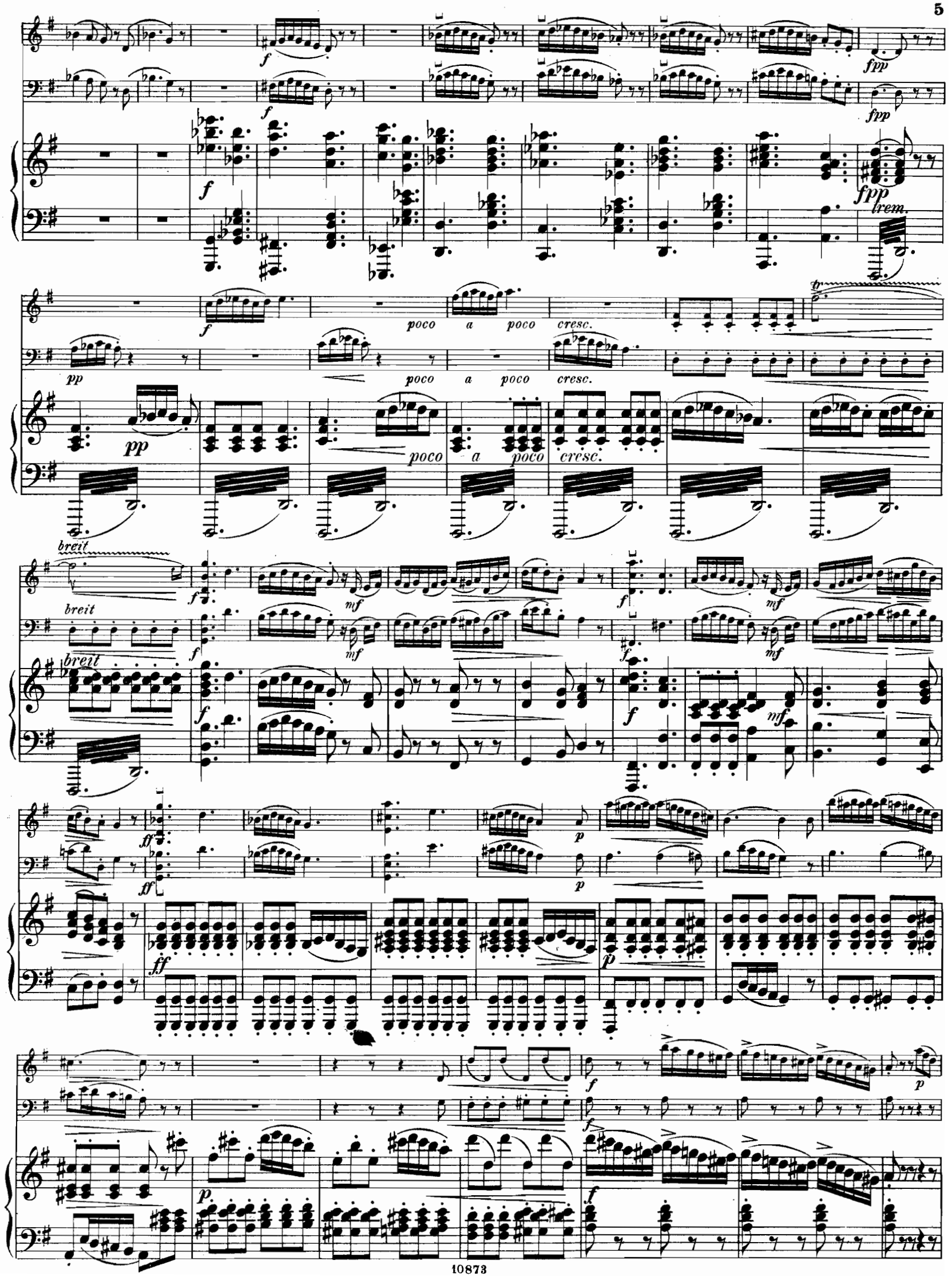
f
fpp
trem.
pp
poco a poco cresc.
breit
mf
ff
p

pizz.

arco

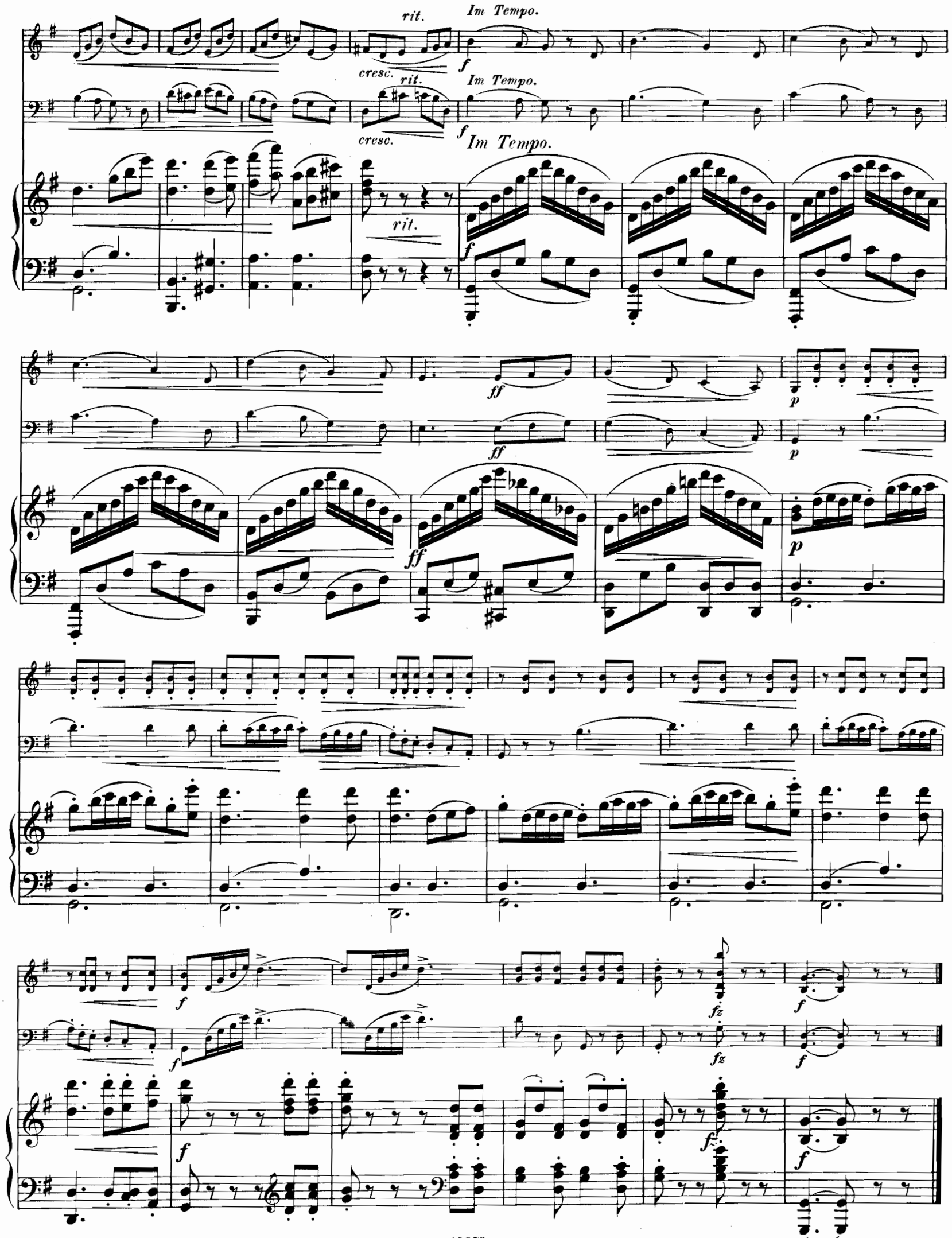
rit.
Im Tempo.
cresc.
rit.
Im Tempo.
cresc.
Im Tempo.
rit.

MENUETTO.

Moderato.

rit.

dim.

p

cresc.

cresc.

crescendo molto

crescendo molto

ff

f

cresc. molto

ff

Im Tempo.

rit.

Im Tempo.

rit.

Im Tempo.

dimin.

dimin.

p cresc.

sehr breit

sehr breit

riten.

riten.

riten.

p cresc.

sehr breit

FINALE.

Allegretto.

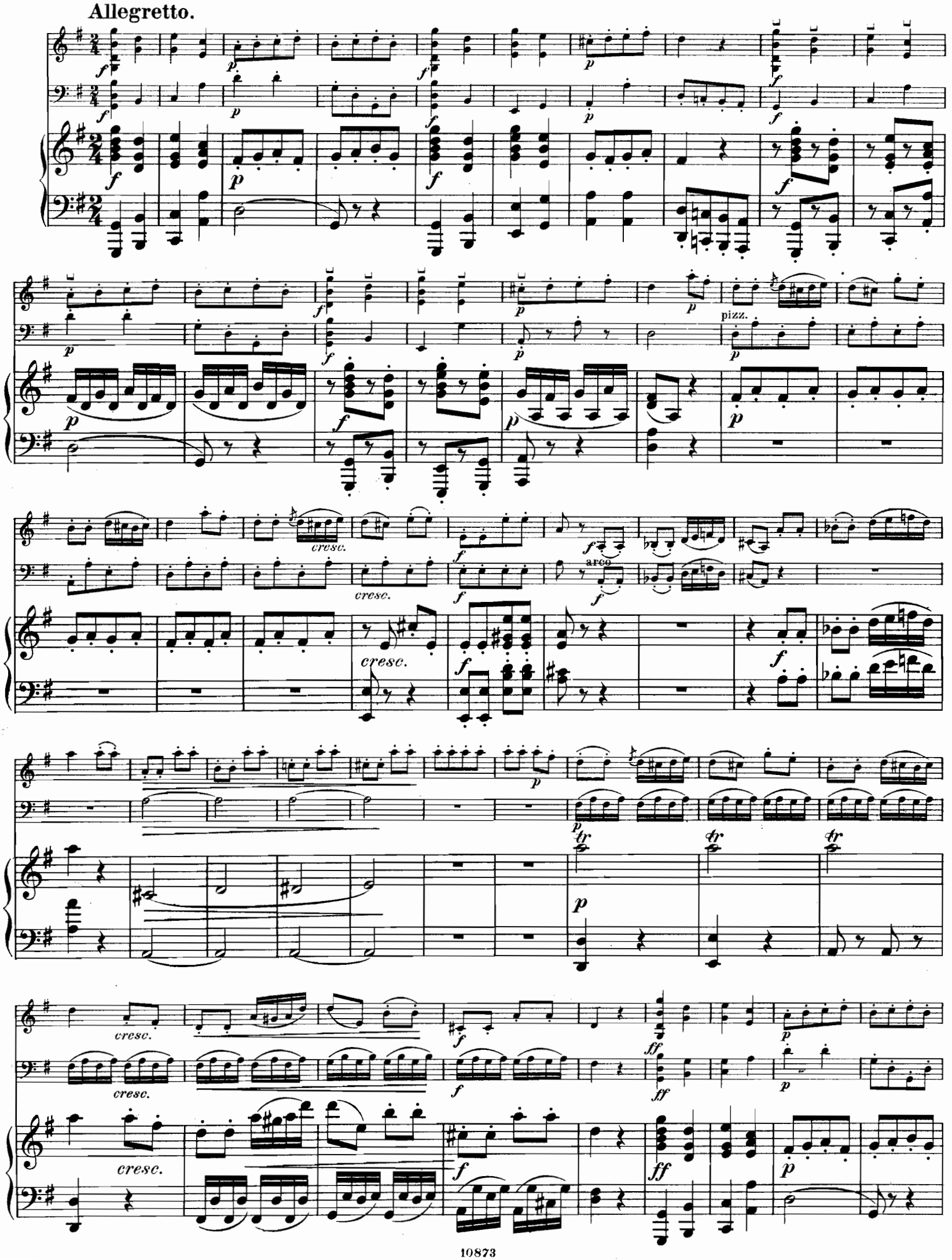

ff mf ff mf ff mf f f f

pizz. pp pizz. pp staccato pp

pp pp pp pp pp

Im Tempo. arco f rit. Im Tempo. arco f rit. Im Tempo. f rit. ff ff ff

ten. ten. ten. ten.

cresc. cresc.

Leichte

Pianoforte-Trios.

			ℳ
Bohm, Carl,	op. 330.	**Zwei leichte Trios** für *Pianoforte, Violine* und *Violoncell.* No. 1. D dur. — No. 2. G dur . . . . . à	2.50
—	—	op. 352. **Ensemble.** Six Trios faciles pour *Piano, Violon* et *Violoncelle.* No. 1. D dur. — No. 2. C dur. — No. 3. A moll. — No. 4. F dur. — No. 5. G dur. — No. 6. A dur . à	3 —
—	—	**Hausmusik.** Zwölf Stücke für *2 Violinen* mit Begleitung des *Pianoforte.* No. 1. Vorspiel. — No. 2. Loure. — No. 3. Canon. — No. 4. Im Fugenstyl. — No. 5. A la Mazurka. — No. 6. Ständchen. — No. 7. Gondoliera. — No. 8. Invention. — No. 9. A la marcia — No. 10. Im Sonatenstyl. — No. 11. Intermezzo. — No. 12. Rondo finale . . . . . à	1.50
Corelli, Archangelo,		**Sechs Sonaten** für *2 Violinen* und *Violoncell* mit hinzugefügter Klavierbegleitung (ad libitum) und Vortragsbezeichnungen versehen von Alfred Moffat. No. 1. 2. 3. 4. 5. 6. . . . . à	2 —
Kirchner, Theodor,	op. 58.	**Kindertrios.** Skizzen für *Klavier, Violine* u. *Violoncell.* Heft I. — Heft II. à	4.50
Kreutzer, Conradin,	op. 23.	**Zwei leichte Trios** für *Pianoforte, Violine* u. *Violoncell.* No. 1. B dur. — No. 2. G dur . . . . . à	4.50
Kupfer, W.,		**Zwei leichte Trios:** No. 1. Zum Geburtstag	3 —
		No. 2. Erinnerung an die Heimath	3 —
Lago, N.,	op. 50.	**Sérénade.** Trio pour *Piano, Violon* et *Violoncelle*	2 —
Moffat, A.,		**Die erste Lage.** Acht leichte Stücke für *2 Violinen* und *Klavier.* No. 1. 2. 3. 4. 5. 6. 7. 8. à	1 —

Verlag und Eigenthum für alle Länder
von
N. SIMROCK G. m. b. H. in BERLIN.

London-Dépôt: ALFRED LENGNICK & Co., W. 58, Berners Street.

Copyright 1897 by N. Simrock, Berlin.

Six Trios faciles

pour

Piano, Violon et Violoncelle.

Carl Bohm, Op. 352 Nº 6.

Allegro.

Violon.

Violoncelle.

Pianoforte.

Copyright 1897 by N. Simrock, Berlin.

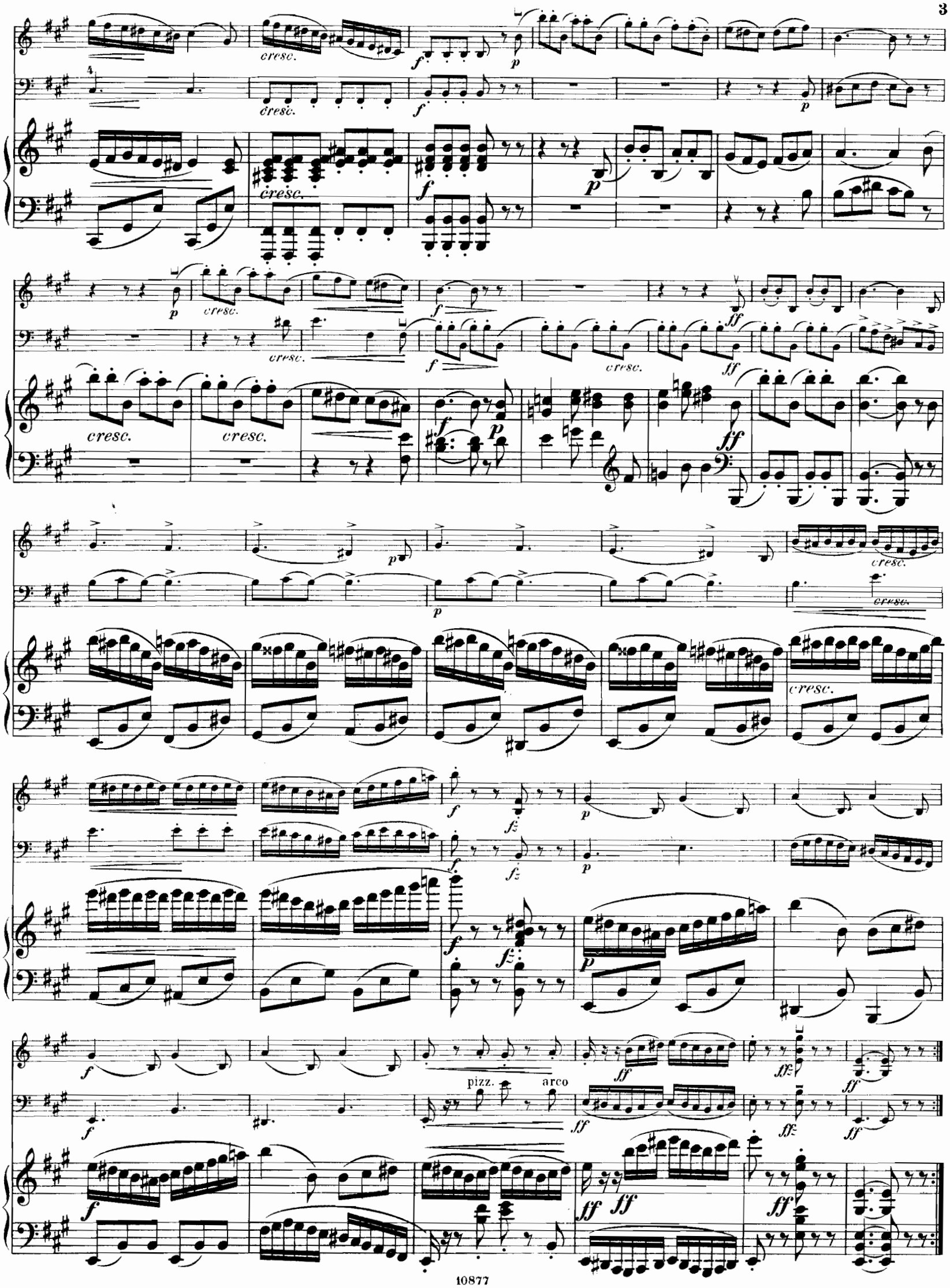
cresc.
pizz.
arco

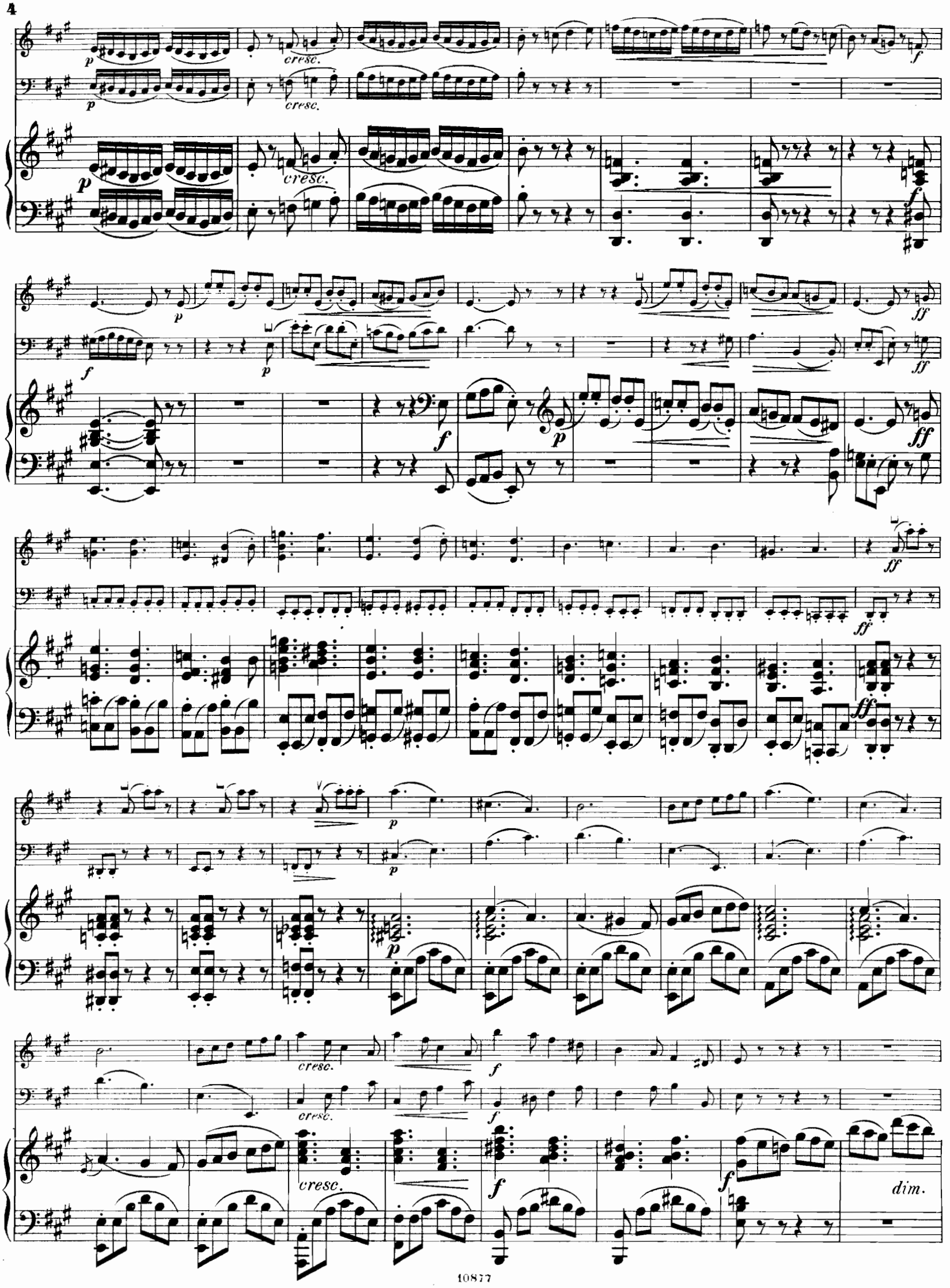
cresc.
cresc.
cresc.
cresc.
cresc.
cresc.
dim.

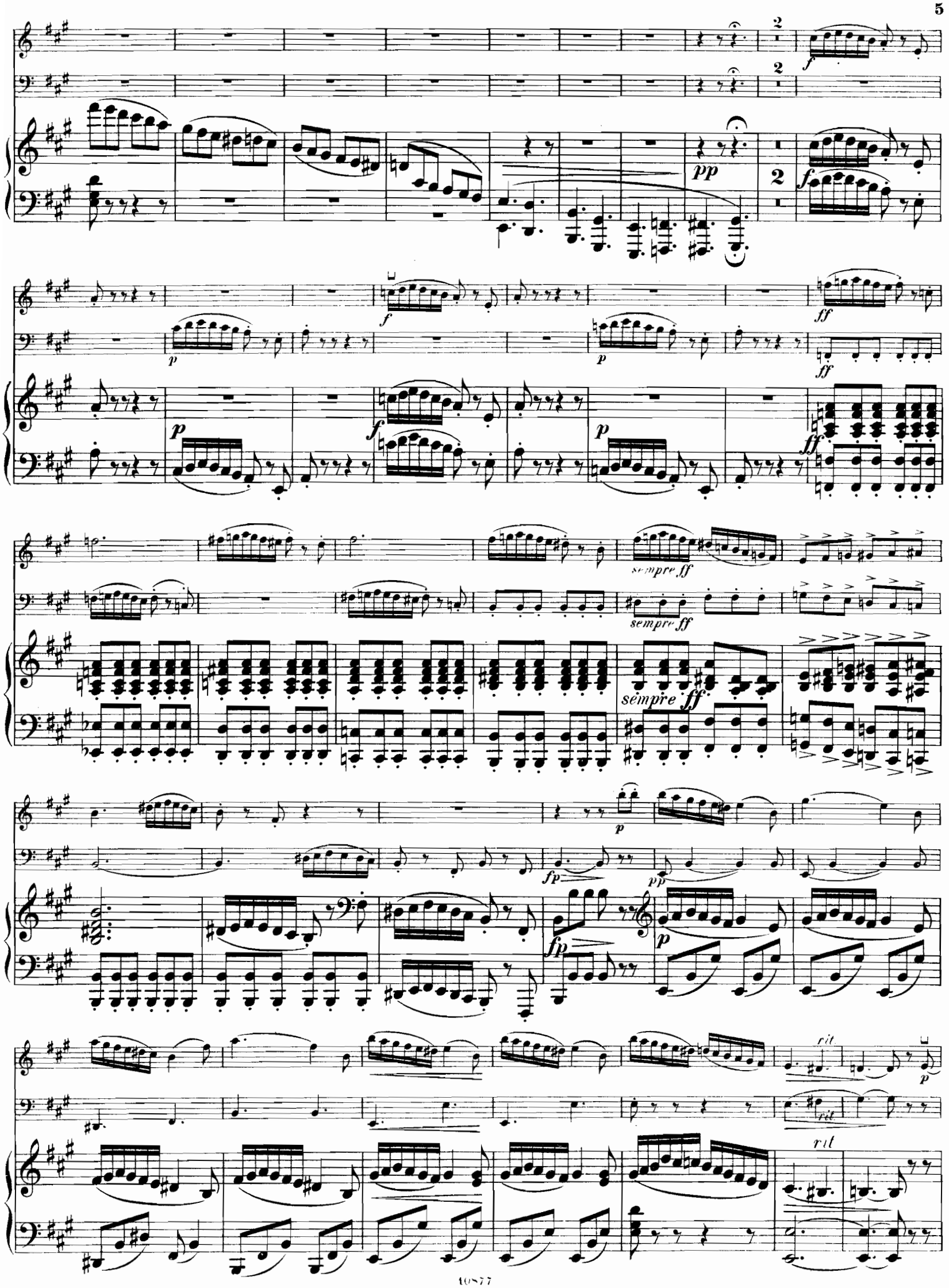
sempre ff
sempre ff
sempre ff
rit.
rit.
rit.

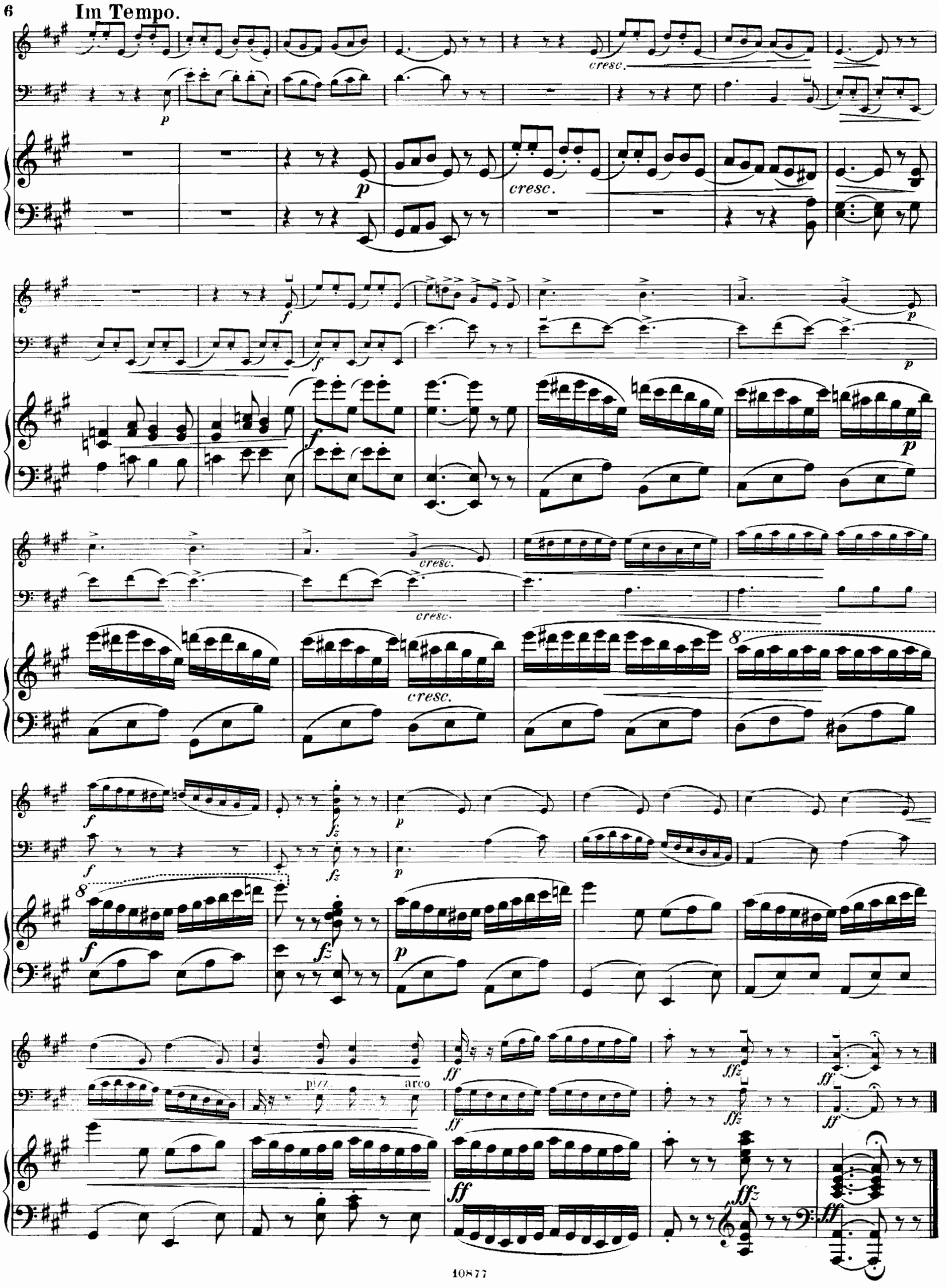
Im Tempo.
cresc.
p
f
fz
ff
ffz
pizz.
arco
8

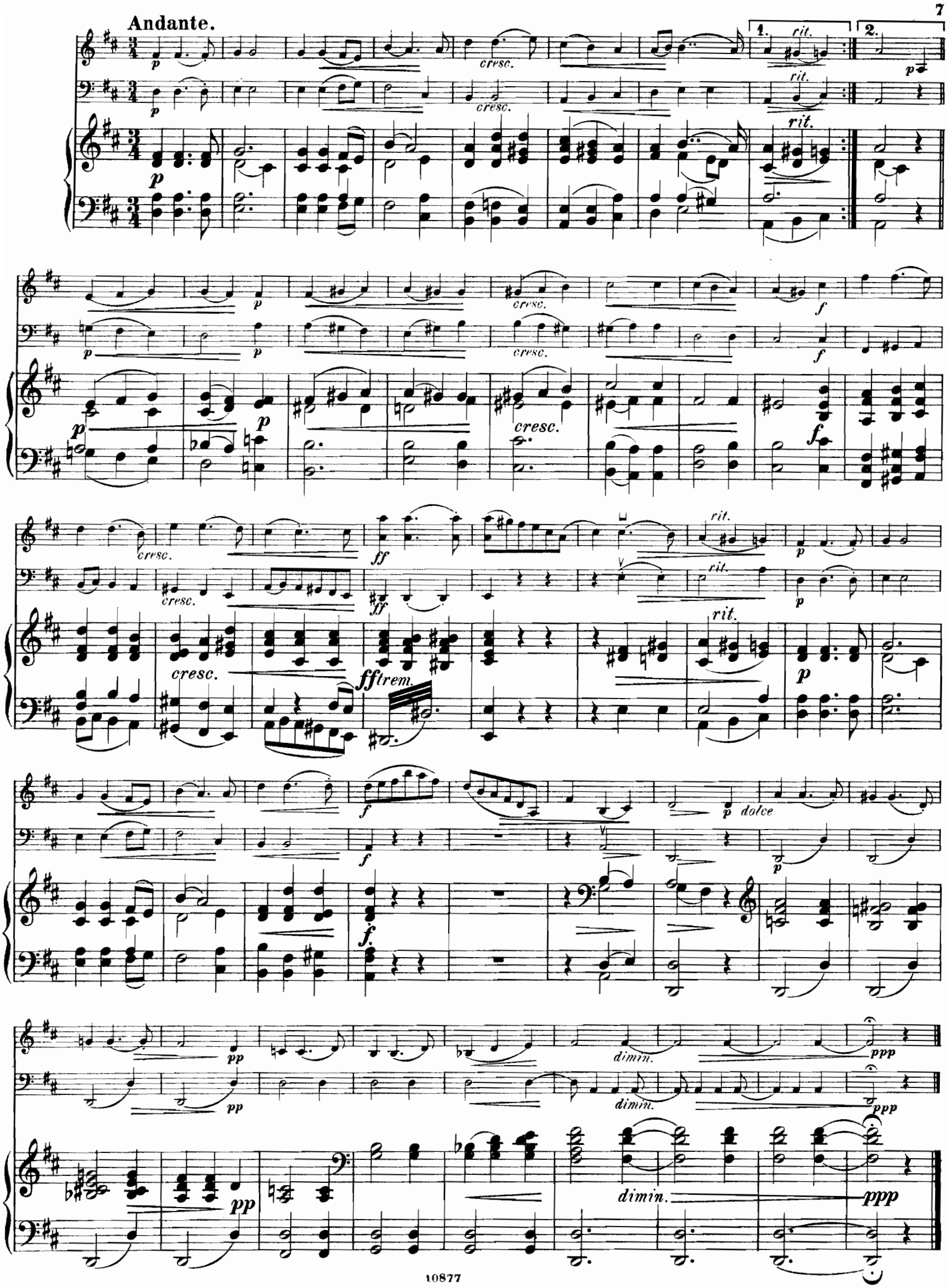
Andante.
1.
2.
rit.
cresc.
p
f
ff
ff trem.
dolce
pp
ppp
dimin.

Finale.

Alla Turca.

Ruhig. *Ruhig.* pizz. arco

Ruhig. *rit.* *dim.* *rit.* *rit.*

Tempo di Marcia.

Am Frosch. Am Frosch.

poco rit. *poco rit.* *poco rit.*

Im Tempo.

cresc. *cresc.* *cresc.* *cresc.* *cresc.*

pomposo

ff

pomposo

ff

pomposo

ff

cresc.

cresc.

cresc.

Im Tempo.

rit.

mf

rit.

mf

mf

rit.

cresc.

cresc.

cresc.

ff

ffz

rit.

Tempo I.

p

pizz.

ff

ffz

rit.

p

ffz

rit.

p

poco rit.

arco

pizz.

mf

poco rit.

poco rit.

mf

Im Tempo.

p

cresc.

f

arco

p

cresc.

f

p

cresc.

f

ffz

mf dimin.

ffz

mf dimin.

8

ffz

mf

sempre dimin.

rite - nu - to

ffz

p

sempre dimin.

rite - nu - to

ffz

p

rite - nu - to

8

ffz