

SCENA E TERZETTO

AMELIA, ULRICA E RICCARDO

♩ = 72

ALL.^o AGITATO
E PRESTISSIMO

mf

AMELIA

ULRICA

Se - gre - ta, a - cer - ba cu - -

Che v'a - gi - ta co - - si?.....

p

pp

A

- ra che a - mor de - - stò...

J

RICC. (nascosto) E voi cer - ca - te?...

(Che a - scolto!)

AME.

Pa - - ce... svel - ler - mi dal pet - to chi si fa - ta - - lee de - si -

A

- a - to im - pe - - ra! Lui,..... che su tut - - ti il ciel arbitro

A

RICC. po - - - se. (con viva emozione di gioia)

(Che a - scol - to!

RI.

A - - - ni - - ma mi - a!)

ULR.

senza tempo

a tempo

senza tempo

AME.

(risolta)

A
 si - a.

U
 Dunque ascol - ta - - te.

POCO PIÙ LENTO ♩ = 54
Cantabile

U
 De la cit - tà al - l'oc - ca - - so, là do - ve al te - tro la - - -

p ♩ = 54
POCO PIÙ LENTO

U
 -to bat - te la lu - - na pal - - li - da sul cam - po ab - bo - mi -

U
 - na - - - to... ab - - bar - bi - - ca gli sta - - - mi

U
a que - le pie - tre in - fa - - - mi, o - ve la col - - pa

U
scon - - ta - - si col - l'ul - - ti - - mo so - - spir! o - ve la

U
col - - pa scon - - ta - si col - l'ul - - ti - - mo so - spir!

AME.
I. TEMPO ♩ = 72
Mio Dio! qual lo - co!

U
col - - - l'ul - - ti - mo so - - spir!

ULR.

At - to - ni - ta e già tre - man - - te sie - te?

AME.

Ag-

RICC.

V'e - - sa - - ni - - ma?

(Po - ve - ro cor!)

- ghiac - - cio... Se ta - - le è il

E l'o - se - re - te?

do - - ver mi - - o tro - ve - rò pos - - sa an.

ff

A
ULR. -chi - o. Si.

RICC. Sta - - not - - te?
(Non so - - -

pp

A
RICC. Con - - sen - - ti - - mi, o
- la: chè te deg - gio se - - guir.)

*Sempre lo stesso tempo
con espressione*

Sempre lo stesso tempo
ppp

A
Si - - - gno - - - re, vir - - - tù

A
ULR. ch'io la - - - vi'l co - - - re,

RICC. Va, non tre - mar, l'in -
(Ar - - -

A
e l'in - - - fiam - - - ma - - -

U
- can - to i.na.ri - di - - sce il pian - - to.

RI.
- - do, e se - - guir - - la ho fis - - - so se

A
- to pal - - - pi - - - to nel *dolciss.*

RI.
fos - - se nell a - bis - so, A -

A
ULR. *pet - - - to mi - - - o so - pir.* *dolciss.*

RI. *Non tre - mar, non tre - mar, non tre -* *pp*

me - - - - - lia, pur

U
- mar, *l'in - can.to i.na.ri - - di - sce il pianto.*

RI. *chio re - spi - - ri, A - me - - - lia, l'au - ra de' tuoi so -*

ppp

U
Non tre - mar, non tre - mar, no, non tre - - - mar, *f*

RI. *- spir, pur ch'io re - spi - - ri, A - me - - - lia,*

AME.

p

Ah!

U non tre - - mar.

RI. l'au-ra de' tuoi so - spir, l'aura de' tuoi, de' tuoi so - spir.

ff *con molta vita*

A Con - - sen - - ti - mi, o Si - -

U O - - sa, e ber - - rai nel

RI. Ah! Ar - - do, e se - - guir - - la ho

pppp *dolciss.*

A gno - - re.....

U far - - ma - - co.....

RI. fis - - so, *pp* seguirla ho fisso,

ppp

A
U
RI.

l'o - - - blio de'

se-guir-la ho fisso.

A
U
RI.

cres. *ff* vir - tù

tuoi..... mar - tir, o - - - sa e ber -

ff Ardo, e se - guir - - la ho fis - -

A
U
RI.

..... chio la - - - vi il

-rai nel far - - ma - - co

-so se fos - - se nel - - l'a - bis-so,

p

pp

p *ppp* *morendo*

A cor ch'io la - - - - vi il

U *pp* l'o - blio de' tuoi mar -

RI pur ch'io re - spi - ri, A - me - - -

ppp

dim.

A cor,

U - tir, o - - - - sa, e ber - - - - rai nel

RI - lia, l'au-ra de' tuoi, de' tuoi so - spir, pur ch'io re - spi - - - ri, A -

ff e l'in - fiam - ma - - - to

U *ff* far - - - - ma - - co

RI *ff* - me - - - lia,

ff *ppp* *p*

A pal - - pi - - to nel pet - - -

U l'o - - - blio..... de'..... tuoi mar - tir,.....

RI. l'aura de' tuoi, de' tuoi so - spir, purch'io re - spi - - ri, A - - me - -

pp *ff*

A - - - - to mio so - pir.....

U de' tuoi mar - tir.....

RI. - lia,..... l'aura de' tuoi,..... de'

A dam - - mi, o Si - gnor, vir - tu ch'io

U va, non tre - mar, va, non tre -

RI. tuoi so - spir,

A
ff la - - - vi il cor!.....

U
ff - ma - - - re.....

RI.
 l'au-ra de' tuoi so-spir!).....

(dal fondo)

C O R O
 Figlia d'a - ver - no, schiudi la chio - stra, e tar - da me - no

Figlia d'a - ver - no, schiudi la chio - stra, e tar - da me - no

AME.

ULR. (ad Amelia) Sta -

Pre - sto par - ti - te.

a noi ti mo - - - stra.

a noi ti mo - - - stra.

p

A - not - te... Ad - di - - - -

U Ad - di - o... par - ti - te, pre - - - sto par -

RICC. (Non so - la: chè te deg -

pp *ff*

A - - - - o!

U - ti - - - te!

RI. - g'io..... se - guir!)

(fugge per la porta segreta)

ff

SCENA E CANZONE

RICCARDO

Ulrica apre l'entrata maggiore: entrano Samuel, Tom e aderenti, Oscar, Gentiluomini e Ufficiali travestiti bizzarramente, ai quali s'unisce Riccardo.

♩ = 138
ALL.^o VIVO

SAMUEL E TOM

Su, pro - fe - tes - sa,

Ten.
di Cavalieri travestiti

Su, pro - fe - tes - sa,

Bassi

Su, pro - fe - tes - sa,

SA.
T

monta il trep-piè,

monta il trep-piè,

monta il trep-piè;

SA
T

can-ta il fu - tu - ro, mon - ta il trep - piè.

can-ta il fu - tu - ro, mon - ta il trep - piè.

can-ta il fu - tu - ro, mon - ta il trep - piè.

OSCAR

Ma il Conte o - v'è?

RICC.

(ad Oscar)

Ta - ci, na - scon - di - le

RI.

che qui son i - - o. Or tu, Si - bil - la,

(ad Ulrica)

pp

RI.

che tut - to sa - - i, del - la mia stel - la mi par - le - rai.

SAM. TOM

Can.ta il fu . tu . ro, can.ta il fu . tu . ro.

CORO

Can.ta il fu . tu . ro, can.ta il fu . tu . ro.

Can.ta il fu . tu . ro, can.ta il fu . tu . ro.

ff

ALL.^o GIUSTO ♩ = 63

pp.

RICC.

con brio

Di' tu se fe . de . . le il flut . to m'a . spet . . .

ppp

pp

RI.

. ta, se mol . . . le di pianto la don . na di . let . . .

RI. *ppp*

- ta di - cen - - domi ad - di - o, di - cen domi ad - di - - -

pp

RI. *dim. morendo*

- o, tra - di..... l'a - mor mi - - o, tra - di l'a - mor mi - -

pp

RI.

- o. Con la - ce - re ve - le e l'al - ma in tem - pe - sta i sol - chi so

RI. *p*

fran - ger dell'on - da fu - - ne - sta, l'a - verno ed il cie - - lo i - ra - ti sfi -

RI. *stacc. assai e pp*

_ dar, l'a-ver-no ed il cie-lo i-ra-ti sfi-dar. Sol-le-ci-ta e-

leggero stacc. assai

RI.

_spla-ra, di-vi-na gli e-ven-ti, non pos-so no i ful-min, la rab-bia de'

RI.

venti, la morte, l'a-mo-re svi-ar-mi dal mar, no,..... no,..... no,.....

f

RI.

con slancio ff

no, la mor-te, l'a-mor svi-ar-mi dal mar, la mor-te, l'a-mor svi-ar-mi dal

f

OSCAR

Non posson i fulmin, la rabbia de' venti, la morte, l'amor svi.ar.lo dal mar.

RI.

mar.

SAM. TOM

Non posson i fulmin, la rabbia de' venti, la morte, l'amor svi.ar.lo dal mar.

O
C
O
R
C

Non posson i fulmin, la rabbia de' venti, la morte, l'amor svi.ar.lo dal mar.

Non posson i fulmin, la rabbia de' venti, la morte, l'amor svi.ar.lo dal mar.

ff

RICC.

Sul - l'a - - gi - le pro - ra che m'a - gi - ta in

pp

pp

RI.

grem - - - bo, se scos - - so mi sveglio ai fi.schi del

ppp

RI. *nem - - - bo, ri - pe - - to fra' tuo - ni, ri - pe - to fra'*

ppp

RI. *tuo - - - ni le dol - - - ci can - zo - - ni. Le*

pp

RI. *dol - ci can - zo - - - ni, le dol - ci can - zo - ni del tet - to na -*

dim. morendo dolciss.

col canto

RI. *- ti - o, che i ba - ci ri - cor - dan dell'ul - timo ad - di - o, e tut - te rac -*

p

RI. *cen - don le for - ze del cor, e tut - te rac - cen. don le for - ze del*

RI. *staccato e leggeriss.*
cor. Su dun.que, ri - suo - ni la tua pro - fe - zi - a, di' ciò che può

ppp staccato e leggeriss.

RI. *sor - ger dal fa - to qual si - a; nell'a - ni - me nostre non en - tra ter -*

RI. *f* *ff con slancio*
-ror, non en - tra ter - ror, nel l'a - ni - me

RI. *no-stre non en - tra ter - - ror, nel l'a - ni me no-stre non en-tra ter -*

OSCAR *Nell'a_nime nostre non entra ter_ror, non en - - tra, non entra ter_ror.*

RI. *_ror. Nell'a_nime nostre non entra ter_ror.*

SAM. *Nell'a_nime nostre non entra ter_ror, non en - - tra, non entra ter_ror.*

TOM. *Nell'a_nime nostre non entra ter_ror, non en - - tra, non entra ter_ror.*

O *Nell'a_nime nostre non entra ter_ror, non en - - tra, non entra ter_ror.*

C *Nell'a_nime nostre non entra ter_ror, non en - - tra, non entra ter_ror.*

> ff

SCENA E QUINTETTO

OSCAR, ULRICA, RICCARDO, SAMUEL E TOM

ALL^o ASSAI SOSTENUTO ♩ = 76

ULRICA

Chi voi sia - te, l'auda - ce pa - ro - la può nel

♩ = 76
ALL^o ASSAI
SOSTENUTO

mf >

U
piano pro - rom - pere un giorno, se chi sfor - za l'ar - ca - no sog -

ppp 4 3 2 1 4 3 2 1

U
- gior - - - no vā la col - pa nel duo - lo a la - var, se chi

3

U
sfi - dai suo fa - to in - so - len - te de - ve l'on - ta nel fa - to scon -

ff *pp*

OSCAR

ALLEGRO ♩ = 126

I - o!

U

- tar.

RICC.

ALLEGRO ♩ = 126

(offrendo la mano ad Ulrica)

Orsù, a - mi - ci.

L' o - nore a me

SAM.

Ma il primo chi fi - a?

ALLEGRO ♩ = 126

O

E lo si - - - a!

RI.

cedi.

ULR.

(esaminando la mano)

(solennemente)

È la de - - - stra d'un

OSCAR

Nel vero ella
 gran - - de, vis - su - to sot - to gli astri di Mar - - te.

col - - se. (staccandosi da lui)
 In - fe -
 Ta - ce - te.

- li - - ce... va, mi lascia... non chie - der di più!

Su, pro -

RICC.

RI.

(evitando)

U No... la.sciami. Va. Te ne

RI. -segui. Parla. Par - la.

OSCAR (ad Uirica)

U Eh fi.ni - - sci.la o_mai!

pre - - go. *u piacere* Eb.

RI. Te lo im.pon - go.

SAM. E TOM

SAM. E TOM Eh fi.ni - - sci.la o_mai!

C O R O Eh fi.ni - - sci.la o_mai!

C O R O Eh fi.ni - - sci.la o_mai!

(con più forza)

U
- ben, presto mor - rai. No...per

RI
Se sul campo d'o - nor, ti sogra - - do.

ff *p*

OSCAR
Gran Di - - - -

U
man d'un a - - mi - - - co...

SAM. E TOM
ff

Q - - - le or.

C O R O
ff
Q - - - le or.

Q - - - le or.

fff V

O
SA
T

o!
-ror!
-ror!
-ror!

Qua - - le or.ror!
Qua - - le or.ror!
Qua - - le or.ror!
Qua - - le or.ror!

p

ULR.

Co - si scrit - to è las - sù

SA
T

Qua - - le or.ror!
Qua - - le or.ror!

pp
ppp
ppp

p
f

AND^{te} MOSSO QUASI ALL^{to} ♩ = 72

RICC. (guardando intorno)

con eleganza

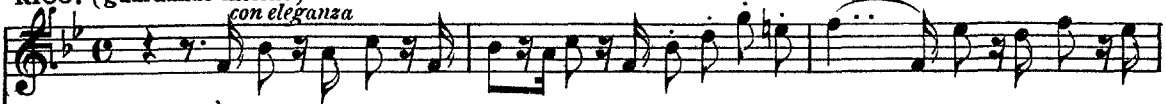

È scherzo od è fol - li - - a sif - fatta pro - fe - zi - a, è scherzo od è fol -

AND^{te} MOSSO QUASI ALL^{to} ♩ = 72

pp leggeriss.

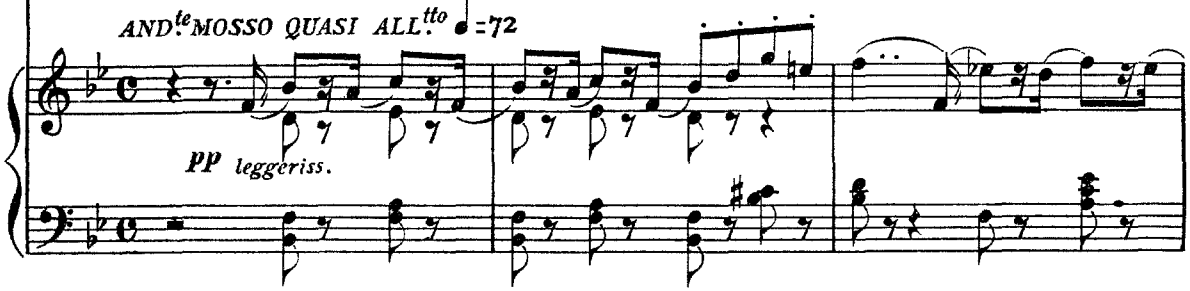

RI.

- li - - a sif - fatta pro - fe - zi - a. Ma co - me fa da ri - dere la lor cre - du - li -

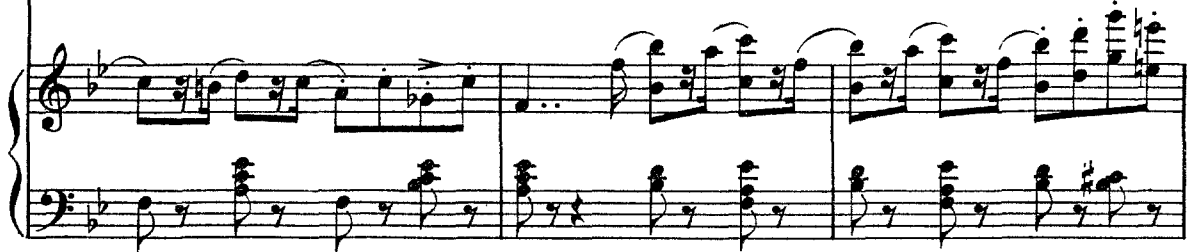

RI.

- tà! ma co - me fa da ri - de - re, da ri - de - re la lor cre - du - li - -

ULR. (passando innanzi a Samuel e Tom)

Ah voi, signori, a que - ste paro - le mie fu - ne - - ste, voi non o - sa - te

RI.

- tà!

U
 ri - de - re; che dunque in cor vi sta?
 SAM. (fissando Ulrica)
 La sua pa - ro - - - la è dar - -

SA.
 - - do, è ful - - - mi - ne lo sguardo, è ful - - - mi -
 TOM (fissando Ulrica)
 La sua pa - ro - - - la è dar - -

OSCAR
 RICC. Ah!..... e
 È scherzo od è fol - li - a sif - fatta profe -
 SA. - ne, è ful - mi - ne lo sguardo,
 T. - - do, è ful - - mi - ne lo sguardo,

tal..... fia dun - que il fa - - - - - to? ch'ei

ULR.

Ah voi, signori, a que - - ste parole mie fu -

- zi.a...

ppp

la sua paro - la è dardo, è fulmi.ne lo sguardo,

ppp

la sua paro - la è dardo, è fulmi.ne lo sguardo,

Tal fia dun - - - que il fa - - - - to? ch'ei

Tal fia dun - - - que il fa - - - - to? ch'ei

pp

ca - - - da as.sas - - si - - na - - - to? Al sol pen-

- ne - - ste, voi non o.sa.te ri - - de.re; che

È scher - - zo od è fol -

dal confi.den - te demone tut.to costei ri - sà,

dal confi.den - te demone tut.to costei ri - sà,

ca - - - da assas - - si - na - - - to? Al

ca - - - da assas - - si - na - - - to? Al

O
- sar - - - ci l'a - - - ni - ma ab -

U
dun - - - - que in cor vi sta? voi non o - sate

RI.
- li - - - a siffat - - - ta pro - fe -

SA.
tutto costei ri - sà, dal confi - dente demone

T
tutto costei ri - sà, dal confi - dente demone

sol pensar - - - ci l'a - - - nima ab -

sol pensar - - - ci l'a - - - nima ab -

O

_bri - - - - - vi_den - - do va, abbi - - - vi -

U

· ri - - de_re; che dunque in cor vi sta? che

RI.

- zi - - - - - a. Ma come fa da ri - dere,

SA.

tutto costei, tutto costei ri - sà, dal confidente

T

tutto costei, tutto costei ri - sà, dal confidente

_bri - - - - - viden - - - - - do va, al sol pen - -

_bri - - - - - viden - - - - - do va, al sol pen - -

O  *p*
_den - - do, abbi - - vi - den - - do, al sol pen -

U 
dun - - que in cor vi sta? che

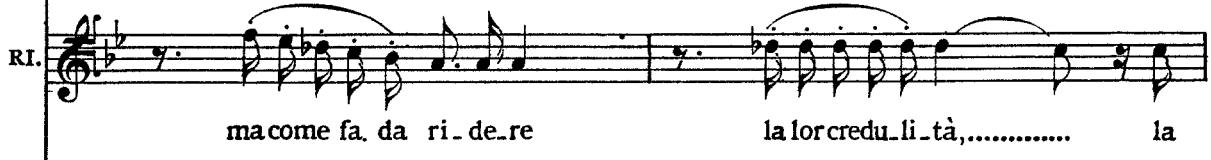
RI. 
ma come fa da ri - de re la lor credu - li - tà,..... la

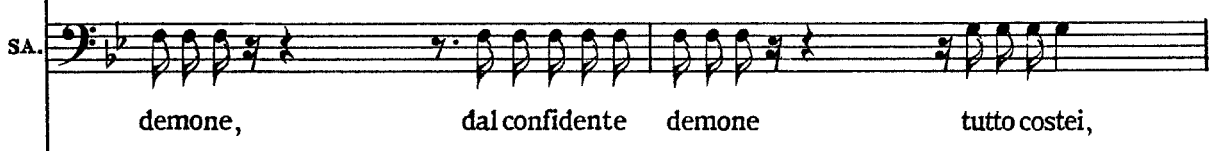
SA. 
demone, dal confidente demone tutto costei,

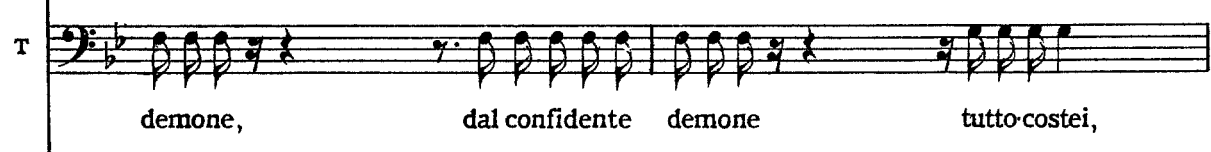
T 
demone, dal confidente demone tutto costei,

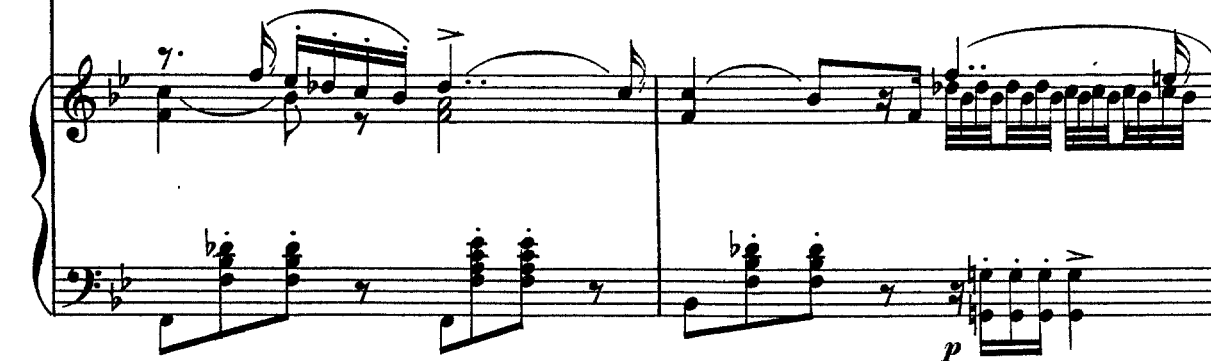

_sar - - ci, al sol pen - - - sar - - ci abbi - - - vi -

_sar - - ci, al sol pen - - - sar - - ci abbi - - - vi -

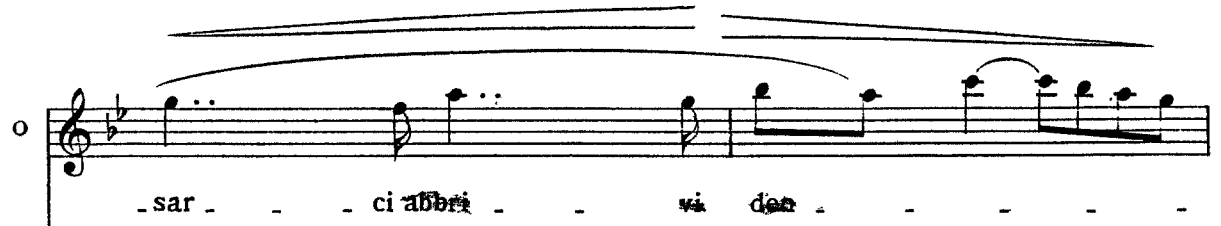
p

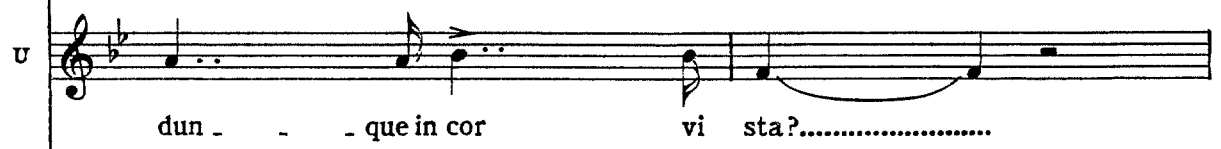
O 
 - sar - - - ci abbi - - - vi den - - -

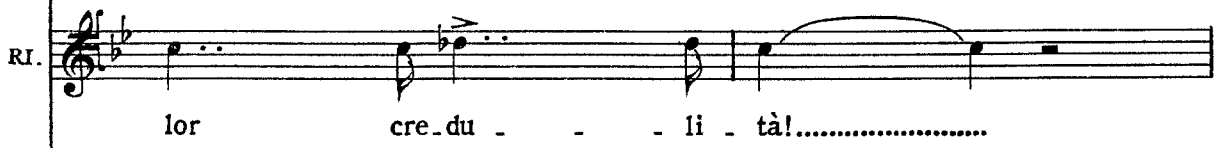
U 
 dun - - - que in cor vi sta?.....

RI. 
 lor cre du - - - li - tà!.....

SA. 
 tutto ri-sà, tutto costei, tut.to ri-sà,

T 
 tutto ri-sà, tutto costei, tut.to ri-sà,

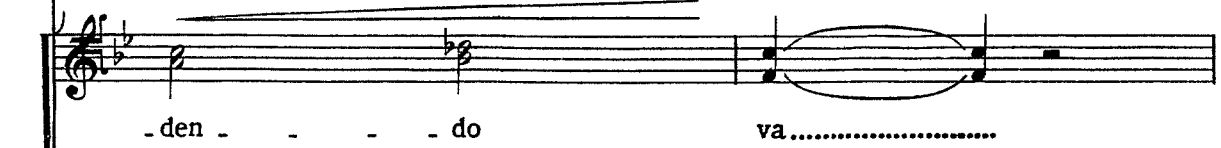
 - den - - - do va.....

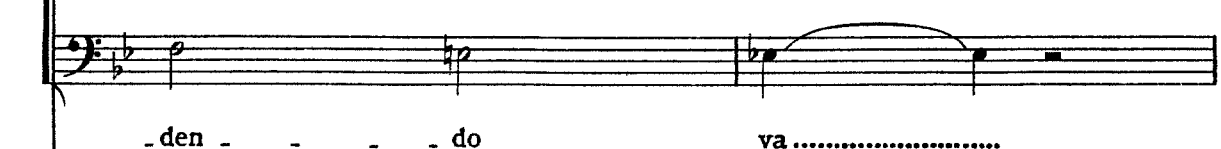
 - den - - - do va.....

O
U
RI.
SA.
T

- - do va, al sol pen_sarci,
che dunque in cor,
È scherzo od è fol_li - - a siffatta pro_fe_zi - - a, è scherzo od è fol -
tutto co_stei,

O
U
RI.
SA.
T

al sol pen_sarci
in cor vi sta?
- li - - a siffatta pro_fe_zi - - a. Ma co - me fa da ri - de_re la lor creduli -
tutto ri_sà,

O
U
RI.
SA.
T

abbri - vi - dendo va.
che dunque in cor vi sta?
-tà! ma co - me fa da ri - dere, da ri - de - re la lor credu - li -
tutto costei ri - sà.

O
U
RI.
SA.
T

E tal..... fia dunque il fa - - to? ch'ei
Ah voi, si - gno - - ri, a que - - ste..... pa - ro - - le mie..
-tà! È scherzo
pp La sua pa - rola è dar - - do, è ful - mi - ne lo
pp E tal fia dun - - que il fa - - to? ch'ei
E tal fi - - a dun - - que il fa - - to? ch'ei

The second system of the musical score continues the vocal and piano parts. The lyrics are: "E tal..... fia dunque il fa - - to? ch'ei Ah voi, si - gno - - ri, a que - - ste..... pa - ro - - le mie..
-tà! È scherzo La sua pa - rola è dar - - do, è ful - mi - ne lo E tal fia dun - - que il fa - - to? ch'ei E tal fi - - a dun - - que il fa - - to? ch'ei". The piano accompaniment includes a section marked "È scherzo" and features trills and dynamic markings like *pp* (pianissimo).

O ca - - da assas - - si - - na - - to? Al sol pen - -

U fu - - ne - - ste..... voi non o - - sa - -

RI. od è fol - li - a, è scherzo od è fol -

SA. T

sguar - - do, la sua pa - ro - - la è

ca - - da as - - sas - - si - - na - - to? Al sol pen - -

ca - - da as - - sas - - si - - na - - to? Al sol pen - -

O - sar - - ci, al sol pen - - sar - - ci l'a - - ni - -

U - - te ri - - de - - re;..... che dun - que in cor.....

RI. - li - a siffat.ta pro - fe - zi - a. Ma come fa da

SA. T dardo, è ful - mi - ne lo sguardo, dal confi - den - - - te

- sar - - ci l'a - - ni - - ma, al sol pen - -

- sar - - ci l'a - - ni - - ma, al sol pen - -

O
U
RI.
SA.
T

ma ab_bri_vi_den - - do, ab_bri - - viden - - do
 vi sta? che dun - - que in cor, in cor vi
 ri - de - re, fa da ri_de-re, ma come fa da ri_dere la lor credu.li
 de - - mo - - ne tut - - - to ; co-stei ri_
 - sar - ci l'a - - ni - - ma ab - - bri - vi - - den - - - do.....
 - sar - ci l'a - - ni - - ma ab - - bri - vi - - den - - - do.....

pp

O
U
RI.
SA.
T

va, ah l'a - - ni - -
 sta? che dunque in cor vi
 -tà! ma co-me fa da ri_dere la lor credu.li - tà!.....
 -sà, dal demo - ne
 va.
 va.

f *f*

O *ppp*
 - ma ab - bri - vi - den - do va, ai sol, al sol pen -
 U *ppp*
 sta? che dun - que in cor vi sta? che dunque in cor vi
 RI.
 da ri - - - de - re la' lor cre - du - li -
 SA.
 T *pp*
 tut - to ri - sà,

O *ppp*
 - sar - - - ci l'a - - ni ma ab -
 U
 sta? in cor vi sta?
 RI. *ppp*
 - tà, cre - du - - li - - tà! ma
 SA.
 T
 dal de.mo.ne tutto costei, costei ri - sà,

O
 _bri - vi - den - do va, ab - bri - vi - den - do va,.....

U
 voi non o - sa - te ri - de - re; che dun - que in cor vi sta,.....

RI.
 come fa da ri - de - re la lor cre - du - li - tà,.....

SA.
 T
 tutto costei ri - sa,

O
 ab - bri - vi - den - do va
f *dim.*

U
 vi sta?.....

RI.
 la lor credu - li - tà!.....
dim.

SA.
 T
 ri - sà.....
pp

Or - ror!.....
pp

Or - ror!.....
pp

pp

SCENA ED INNO-FINALE I.

ALLEGRO

♩ = 126

RICCARDO

Fi-nisci il va-ti-ci-nio. Di' chi fia dun-que l'uc-ci-

ALLEGRO

♩ = 126

ULRICA

Chi pri-mo tua man quest'og-gi stringe--rà. (con vivacità)

RI.

-sor?

Benis-si-mo!

(offrendo la destra ai circostanti che non osano toccare)

RI.

Qual è di voi, che pro-vi l'o-

RI.

-ra--colo

bu-giar-do?...

Nessuno!

OSCAR (Renato appare all'entrata. Riccardo accorre a lui e gli stringe la mano.)

RI. SAM. E TOM Ec-co-lo.

O. SA. T. des - - - so! (ri suoi) Re - spi-ro: il caso ne sal-
des - - - so! Re - spi-ro: il caso ne sal-
des - - - so!
des - - - so!

ff pp

(contro Ulrica)

O

RICC.

L'o - raco - lo men - ti - va.

Si: per - chè la man che strin - go è del più

SA

-vò.

T

-vò.

L'o - raco - lo men - ti - va.

L'o - raco - lo men - ti - va.

ff

ULRICA

(riconoscendo il Conte)

Il Conte!...

RI

fi - do ami - co mi - o!

(ad Ulrica)

Nè, chi fos - si, il ge - nio

RENATO

Riccardo!

RI. tu - o ti ri - ve - lò, nè che vo - leano al ban - do og - - gi dan.

pp

ULR. Me? Magnanimo tu sei, ma v'ha fra

(gettandole una borsa)

RI. - narti. T'acque - ta e prendi.

U lo - - ro il tra - di - tor: più d'u - no forse....

RI. Non

SAM. (Gran Di_o!)

TOM (Gran Di_o!)

pp *f*

ALL^o.VIVACE ♩ = 138

OSCAR

U
RI.
REN.
SA.
T

Quai vo - ci?
Quai vo - ci?
più. Quai vo - ci?
Quai vo - ci?
Quai vo - ci?
Quai vo - ci?

SILVANO

Vi - - va Ric - car - - do!

Sop. ALL^o.VIVACE ♩ = 138

Ten.
Bassi

CORO DI POPOLO INTERNO

Vi - - va Ric - car - - do! Vi - - va!
Vi - - va Ric - car - - do! Vi - - va!
Vi - - va Ric - car - - do! Vi - - va!

ALL^o.VIVACE ♩ = 138

p
pp

SIL. (dalla soglia, volto a' suoi)

È lui, rat-ti mo-

cres. *f* *ff*

SI. -ve-te, è lui: il no-stro, il nostro a-mi-co e

p

SI. (tutti entrano in scena) pa-dre. Tut-ti con me chi-na-tevi al suo

cres.

SI. pie-de e l'in-no suo-ni

f

SI. del-la no-stra fè.....

ff *allarg.*

ALL.^o ASSAI SOSTENUTO ♩ = 92

ff

SI.
O figlio d'Inghil - ter - - ra, a - mor di que - sta ter - - - ra:

O
O figlio d'Inghil - ter - - ra, a - mor di que - sta ter - - - ra:

O
O figlio d'Inghil - ter - - ra, a - mor di que - sta ter - - - ra:

O
O figlio d'Inghil - ter - - ra, a - mor di que - sta ter - - - ra:

ALL.^o ASSAI SOSTENUTO ♩ = 92

ff

OSCAR

RICC.

II

E

SI.
reggi fe - li - ce, ar - ri - - dano gloria e salu - te, glo - ria a te.

reggi fe - li - ce, ar - ri - da - no gloria e salu - te, glo - ria a te.

reggi fe - li - ce, ar - ri - da - no gloria e salu - te, glo - ria a te.

reggi fe - li - ce, ar - ri - da - no gloria e salu - te, glo - ria a te.

>

con entusiasmo

O
più su - per - bo a - lo - - - - - ro

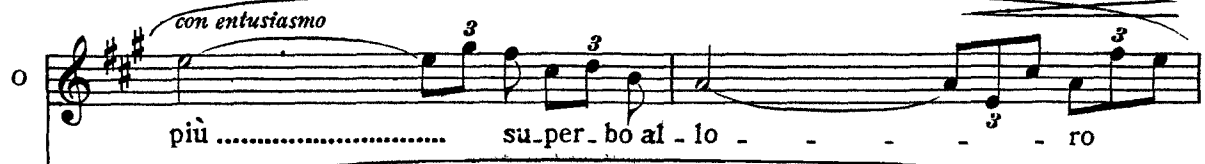

RI.
pos - - - - so alcun so - spet - - - - to

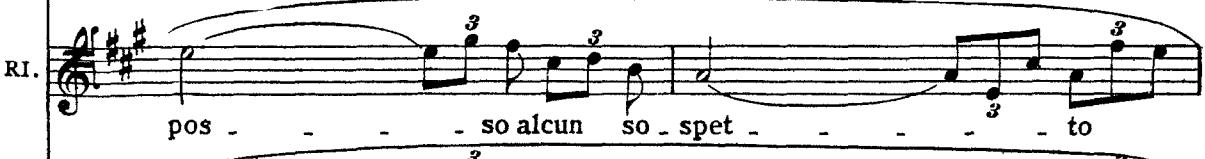

p

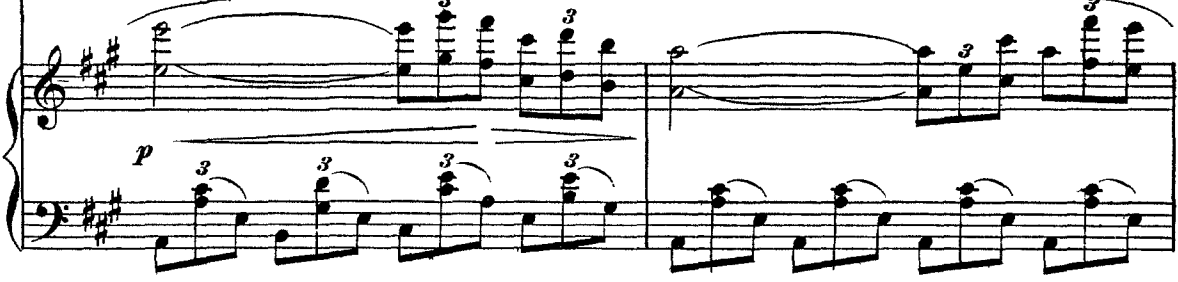

O
che vince ogni te - so - - - - ro, al - la tua chioma in -

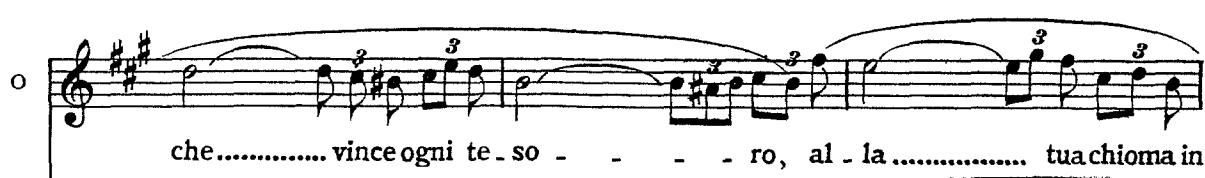

RI.
a - - - - limentar nel pet - - - - to, se mil - - - - le cuo - ri

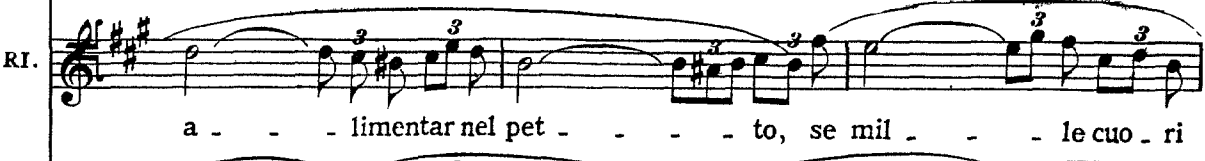

O
- trec - - - - ciano ri - co - noscenza e fè.

RI.
bat - - - - tono per im - molar - si a me?

ff

ULR.

Non cre - - - de al pro - - - prio..

REN.

Ma la sven_tura è co - - - sa pur ne' tri_onfi a_sco - - - sa,

SAM., TOM E ADERENTI

Chiudeal fe_rir la vi - - - a questa servil ge -

Chiudeal fe_rir la vi - - - a questa servil ge -

pp

U

..... fa - - - to ma..... pur mor_

RE.

là dove il fa_to i_po - - cri - ta ve.li u.na rea mercè.

- ni - - - a, che sta lambendo l'i - - do_lo, e che nonsa il per_

- ni - - - a, che sta lambendo l'i - - do_lo, e che nonsa il per_

U
-rà, morrà piaga - to; sor - ri - se al mio presa - gio, ma

RE.

-chè, que - sta ser - vil ge - ni - a, que - sta ser - vil ge -

-chè, que - sta ser - vil ge - ni - a, que - sta ser - vil ge -

p *3* *3*

OSCAR

Ah!..... in

U
RICC. nel - - la fos - - sa..... ha il piè,..... non

Ah!..... e

RE.
Ah!.....

- ni - a, che sta lambendo, lambendo l'i - dol, nè sa perchè.

- ni - a, che sta lambendo, lambendo l'i - dol, nè sa perchè.

O *ff*
- vi - - - di - a - to al - - lo - - ro,

U
cre - - de al pro - prio fa - - - - to,

RI. *ff*
pos - - - so alcun so - spet - - - to

RE.
ma la sventu - ra è co - - - sa pur ne' tri - on - fi - asco - - - sa,

Chiude al fe - rir la vi - - a questa servil ge -

Chiude al fe - rir la vi - - a questa servil ge -

SIL. *ff*
O fi - glio d'In - - ghil - - - ter - - - ra,

O
O fi - glio d'In - - ghil - - - ter - - - ra,

O
O fi - glio d'In - - ghil - - - ter - - - ra,

O
O fi - glio d'In - - ghil - - - ter - - - ra,

ff *tutta forza*

O. che.....vince ogni te - so - - - - ro, al -

U. ma..... pur mor_rà pia - ga - - - to; sor -

RI. a - - - li.mentar nel pet - - - to, se

RE. là dove il fa - to i po - - cri.ta veli u_na rea mercè,

- ni - - a, questa, che lam - be l'i - - dolo e che non sa il per.

- ni - - a, questa, che lam - be l'i - - dolo e che non sa il per.

SI. a - - mor di que - - sta ter - - - - ra:

a - - mor di que - - sta ter - - - - ra:

a - - mor di que - - sta ter - - - - ra:

a - - mor di que - - sta ter - - - - ra:

O
- la tua chioma in - trec - - - - - cia no

U
- ri - - se al pro - prio fa - - - - - to,

RI.
mil - - - - - le cuo - ri bat - - - - - to no

RE.
ma la sven tu ra è co - - sa pur ne' tri - on - fi as co - - sa,

- chè, questa servil ge - ni - - a, questa che lam - be

- chè, questa servil ge - ni - - a, questa che lam - be

SI,
reg - - gi fe - li - - ce, ar - - - ri - - - dano

reg - - gi fe - li - - ce, ar - - - ri - - - dano

reg - - gi fe - li - - ce, ar - - - ri - - da - - no

reg - - gi fe - li - - ce, ar - - - ri - - da - - no

O *PIÙ MOSSO* $\text{♩} = 80$

U ma nel la fos - sa, ma nel - la fossa ha il piè, sì,

RI. per im - mo - lar - si a me, a

RE. là dove il fa - to i - po - cri - ta veli una re - a mer - cè, là,

l'i - do - lo e che non sa il per - chè, non sa il per - chè, que - -

l'i - do - lo e che non sa il per - chè, non sa il per - chè, que - -

SI. glo - ria e sa - lu - te, glo - ria a te, reg - -

PIÙ MOSSO $\text{♩} = 80$
glo - ria e sa - lu - te, glo - ria a te, reg - -

glo - ria e sa - lu - te, glo - ria a te, reg - -

glo - ria e sa - lu - te, glo - ria a te, reg - -

ALLEGRO

PIÙ MOSSO $\text{♩} = 80$

O fè, ri-co-no-scen - - - - - zae

U si, nella fossa ha il piè,

RI. me, per immo - lar - - - - - sia

RE. là, là dove il fa - to ipo - cri - ta veli una re - a mer - cè, re - a mer -

- sta, che lambe l'i - - do - - lo e chenonsa il per - chè, no, no, non

- sta, che lambe l'i - - do - - lo e chenonsa il per - chè, no, no, non

si. - gi fe - lice, ar - ri - - da - - no gloria esal - te a te, sì gloria a

- gi fe - lice, ar - ri - - da - - no

- gi fe - lice, ar - ri - - da - - no

- gi fe - lice, ar - ri - - da - - no

A musical score for a vocal ensemble and piano. The score is written in G major (one sharp) and 4/4 time. It features five vocal parts: Soprano (O), Alto (U), Tenor (RI), Bass (RE), and Soprano (SI). The piano accompaniment is shown at the bottom. The lyrics are in Italian and describe the Resurrection. The vocal parts are arranged in a choir-like fashion, with some parts having dotted lines indicating rests. The piano part provides harmonic support with chords and moving lines in both hands.

O
fè,..... ri - - co - - no - -

U
si nel - - la fos - - sa, nel - - la

RI
me per im - mo - -

RE
-cè, là do - ve il fa - - to i - - po - - cri - - ta ve - -

sa, e lam - - be l'i - - do - - lo nè

sa, e lam - - be l'i - - do - - lo nè

SI
te, glo - - - ria, glo - - - ria, sa - - lu - te a

glo - - - ria, glo - - - ria, sa - - lu - te a

glo - - - ria, glo - - - ria, sa - - lu - te a

glo - - - ria, glo - - - ria, sa - - lu - te a

glo - - - ria, glo - - - ria, sa - - lu - te a

O. -scen - - za e fè, e fè, ri-cono - scen - - -
 U. fos - - sa ha il piè, sì sì, nella fossa ha il
 RI. - lar - - si a me, a me, per immo - lar - - -
 RE. - li u - na rea mercè, là, là, là dove il fa - to ipo - cri -
 sa per - - chè, que - - - sta, che lambe l'i - - do - -
 sa per - - chè, que - - - sta, che lambe l'i - - do - -
 SI. te, a te, reg - - gi fe_lice, ar - ri - - da - -
 te, a te, reg - - gi fe_lice, ar - ri - - da - -
 te, a te, reg - - gi fe_lice, ar - ri - - da - -
 te, a te, reg - - gi fe_lice, ar - ri - - da - -

O
U
RI.
RE.
SI.
- no
- no
- no

za e fè.....
piè, si,
- si a me.....
- ta veli u-na re - a mer - cè, re - a mer - cè, là
- lo e che non sa il per - chè, no, no, non sa, e
- lo e che non sa il per - chè, no, no, non sa, e
- no gloria e sa - lu - te a te, si, glo - ria a te, glo - -
- no glo - -
- no glo - -
- no glo - -

PIANO

O

ri - - co - - no - - scen - - za e

U

nel - - la fos - - sa, nel - - la fos - - sa hail

RI.

per im - - mo - - lar - - si a

RE.

do - - veil fa - - to i - - po - - cri - - ta ve - - li u - - na rea mer.

lam - - be l'i - - do - - lo nè sa per - -

lam - - be l'i - - do - - lo nè sa per - -

SI.

- ria, glo - - ria, sa - - lu - - te a te, a

- ria, glo - - ria, sa - - lu - - te a te, a

- ria, glo - - - ria, sa - - lu - - te a te, a

- ria, glo - - - ria, sa - - lu - - te a te, a

O
 U
 RI.
 RE.
 SI.

fè, ri - co - noscenza e fè, ri - co - noscenza e
 pie, ma nel - la fossa ha il piè ma nel - la fossa ha il
 me, per im - mo - larsi a me, per im - mo - larsi a
 - cè, re - - a mer - cè, re - - a mer -
 - ché, non sa il per - ché, non sa il per -
 - ché, non sa il per - ché, non sa il per -
 te, glo - - ria a te, glo - - ria a
 te, glo - - ria a te, glo - - ria a
 te, glo - - ria a te, glo - - ria a
 te, glo - - ria a te, glo - - ria a

Piano accompaniment with triplets and slurs.

O
fè, e fè, e fè.....

U
piè, ha il piè, ha il piè.....

RI.
me, a me, a me?.....

RE.
-cè, re - - - a mer - - - cè.....

-chè, per - - chè, per - - - chè.....

-chè, per - - chè, per - - - chè.....

SI.
te, a te, a te.....

te, a te, a te.....

te, a te, a te.....

te, a te, a te.....

te, a te, a te.....

(Cala la tela)