L. M. TEDESCHI.

OEUVRES POUR HARPE

Pour Harpe seul.

	Prix M. netto
Op. 31. Marionetta. Humoresque	1.50
Op. 32. Pattuglia Spagnuola	1.50
Op. 34. Suite	4.—
Op. 36. Al Ruscello Studio di Concerto	3.—
Op. 37. Etude Impromptu	2.—
Op. 42. Angelus	1.50
Op. 43. Presque rien	1.50
Op. 44. Anacreontica	2.—
Op. 45. Idillio	1.50

Pour Violon et Harpe.

Op. 28. Serenade	2.—

Pour Violoncelle et Harpe.

Op. 33. Impromptu dramatique	3.—

JUL. HEINR. ZIMMERMANN, LEIPZIG,
ST. PETERSBURG, MOSKAU, RIGA, LONDON.

C. G. Röder G.m.b.H., Leipzig.

alla sua allieva MARIA DUROT
Prof. d' Arpa al Liceo di Stª Cecilia in Roma.

Aufführungsrecht vorbehalten.
Tous droits d'exécution réservés.
All rights reserved.

Idillio.

L. M. TEDESCHI, Op. 45.
Professore al Rº Conservatorio di Milano.

Andantino (♩ = 69).

Arpa.

dolce

p l' accompagnamento

poco cresc. *rit.*

C♯ C♮ F♯ F♮

a tempo

F♯ F♮ H

cresc.

B A♭ D♭ *pp* E♭ *poco rit.*

Copyright 1914 by Jul. Heinr. Zimmermann, Leipzig.

a tempo

p

D♮ H

3

D♭ B

cresc.

D♮ H-A♮

3

f

p *e*

cresc.

A♭ B —— H

rall. a poco a poco *p con grazia*

E♮ - B E♭ D♭ H —— B

f

cresc. rit.

a tiempo

p

D♮ D♭ H B D♮

cresc. e poco rit. *a tempo* H E♮ B *poco animato*

D♭

p e cresc. D♭ *f* *p* H D♭ B *p*

8 8

p A♮ *p* *cresc.*

8

H *leggiero con grazia* B *p espressivo*

rall. G♯ G♮ *ff*

f

con passione

p e cresc. *p e cresc.* F♯ H F♮ B *cresc. e animando* H-G♯

8 G♮ B C♯ C♮ *p subito* *rit.*

a piacere *p* *cresc.* *p* E♭ D♭ A♭

cresc. *appassionato* *rit.* *a tempo espressivo* E♮ A♮ E♭ E♮ D♮

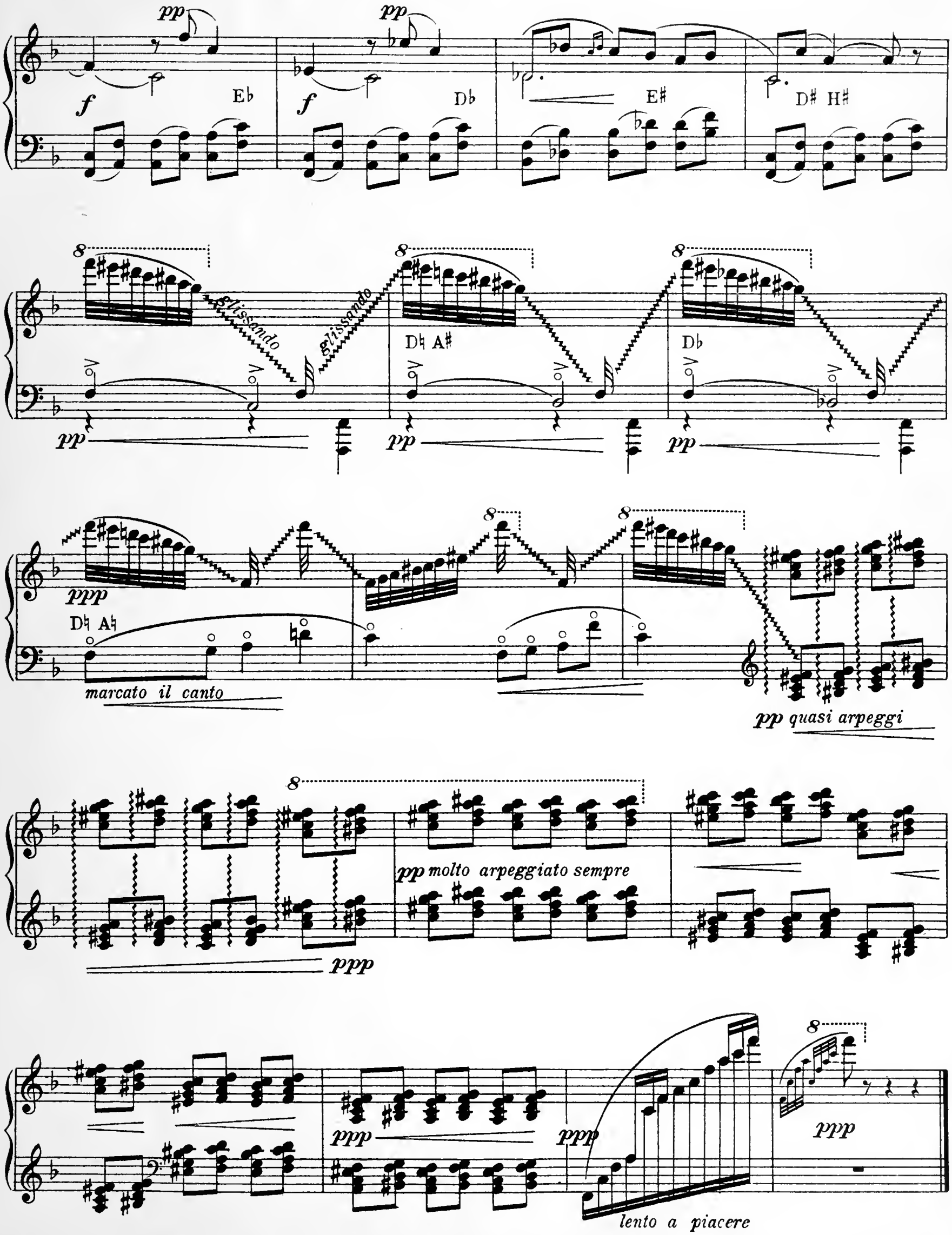

(NB. Les 12 dernières mesures sont ecrites avec le but de simplifier la lecture et l'execution.)

Stich und Druck von C. G. Röder G.m.b.H., Leipzig.

64-A

Für HARFE

Harfe solo.

	netto ℳ ₰
Alberstoetter, Carl. Drei kl. Vortragstücke.	
op. 4. Romanze	1 20
op. 5. Marsch	1 20
op. 6. Tokkata	1 80
Dizi, F. Sonate Pastorale	2 —
Grande Sonate. Neue, von W. Posse revidierte Ausgabe.	2 50
Ferroni, Vincenzo. op. 60. Zéphyr et la Nymphe. Scherzo	1 50
Holy, Alfred. op. 12. Drei kleine Stücke. a) Notturno b) Ständchen c) Canzonette	1 50
Huber, Walter. op. 5. Andante religioso	1 50
— op. 12. Valse lente	1 50
Kastner, Alfred. op. 10. Deux morceaux faciles (sans pedales)	1 50
— op. 12. Zwei Stücke a) Souvenir. b) Arabeske.	2 —
— Deux Esquisses (Mélancolie. Joie)	2 —
Oberthür, Charles. Meine Ruh' ist hin, mein Herz ist schwer, ich finde sie nimmer und nimmermehr! Musikal. Illustration. (Goethes Faust)	1 50
Poenitz, Franz. op. 68. Klänge aus der Alhambra	2 —
— op. 76. Adventklänge. Präludium	2 —
— op. 77 No. 1. Abendfrieden	1 80
— op. 77 No. 2. Nocturno	2 50
— op. 78. Maskenscherz. Salonstück	2 —
Posse, Wilhelm. Mazurka	1 50
— Tarantelle	1 50
— Improvisationen	2 —
— Zwei Walzer. No. 1 (As moll), No. 2 (Es dur) à	1 50
— Sechs kleine Stücke No. 1. Neckerei. No. 2. Nachtstück. No. 3. Träumerei. No. 4. Gavotte. No. 5. Lied ohne Worte. No. 6. Kleiner Marsch.	2 —
— Acht große Konzert-Etüden. Jede Etüde	1 50
Schuëcker, Edmund. op. 28. Legende	2 —
— op. 35. Fantasio appassionato	3 —
— op. 36. Sechs Virtuosen-Etuden	4 —
— op. 37. Elisabeth Gavotte	1 50
— op. 38. Barcarole	2 —
— op. 41. Henrica. Nocturno	2 —
Snoer, Johannes. op. 51. Fantasie über das Niederländische Volkslied „Wien Neerlandsch bloed"	2 —
— op. 52. Zwei leichte Salonstücke.	
a) Capriccio marcial	1 50
b) Capriccio melodieux	1 50
Snoer, Joh. Vier leichte Vortragsstücke.	
op. 102. Romance	1 50
op. 103. Nocturne	1 50
op. 104. Capriccio marcial und Intermezzo	1 50
op. 105. Konzertwalzer	1 50
— op. 106. Im Walde. Fünf leichte Stücke zum Konzert- und Solovortrag.	
No. 1. Morgenstimmung	1 50
No. 2. Waldesrauschen	1 50
No. 3. Am Bach	1 50
No. 4. Elfentanz	1 50
No. 5. Abendlied	1 50
Spohr, L. op. 36. Variations sur l'air „Je suis encore dans mon printemps" Revidiert von W. Posse.	1 50
Stahl, Ernst. op. 41. Les Adieux (Abschied)	1 50
— op. 42. Serenade	1 50
— op. 50. An der Quelle. Salonstück	1 50
— op. 56. Marguerite. Gavotte	1 50
Tedeschi, L. M. op. 31. Marionetta. Humoreske	1 50
— op. 32. Pattuglia Spagnuola	1 50
— op. 34. Suite	4 —
— op. 36. Al Ruscello. Studio di Concerto	3 —
— op. 37. Etude Impromptu	2 —
Theumann, M. op. 7/8. Deux pièces: Douleur, Resignation	1 50
— op. 9. Rêve d'une Mazurka	1 50
— op. 10. Cantique d'amour	1 50
— op. 11. Fantaisie sur quatre thèmes russes	2 —
— Rhapsodie hongroise	2 —
Trneček, Hans. op. 7. Schubert-Fantasie	2 50
— op. 30. Novelette	1 50
— op. 43. Moldau. Symphonische Dichtung von Fr. Smetana. Transkription	2 50
Verdalle, Gabriel. op. 1. Andante religioso	1 50
— op. 2. l'Oiseau-Mouche	1 50
— op. 3. Petite Marche	1 50
— op. 4. Aubade	1 50
— op. 5. Sérénade	1 50
— op. 6. Romance sans paroles	1 50
— op. 7. Adagio	1 50
— op. 8. Valse caprice	1 50
— op. 9. Mazurka	1 50
— op. 10. Barcarole	1 50
— op. 19. Valse lente	2 —
— op. 23. Saltarelle	1 50
— op. 27. Sevillana	1 50
— op. 33. Invocation	1 50
— op. 34. Doux songe	1 50
— op. 39. Lucciola	1 50
— op. 40. Danse slave	1 50
Verdalle, Gabriel. op. 41. Légende bretonne	1 50
— op. 42. Remembrance	1 50
— op. 43. Recueillement	1 50
— op. 45. Childish march	1 50
— op. 46. Leggenda d'amore	1 50
— op. 67. Primavera	1 50
— op. 73. Badinage	1 50
— op. 76. Amoroso	1 50
— op. 79. Berceuse	1 50
— op. 87. Scherzetto	1 50
— op. 89. Impromptu	1 50
— Capricciosa	1 50
Zabel, Albert. Drei große Konzert-Etuden. Jede Etude	2 —

Zwei Harfen.

Holy, Alfred. op. 13. Festmusik	3 —
Poenitz, Franz. op. 65. Fantasie in Ges-dur	4 —
— op. 75. Spukhafte Gavotte	2 —
— op. 80. Wikingerfahrt. Fantasie. As-moll	4 —
Schuëcker, Edmund. op. 40. Remembrances of Worcester	6 —

Harfe solo mit Orchester.

Alberstoetter, Carl. op. 3. Konzertstück (Ballade).	
Partitur	6 —
Orchesterstimmen	10 —
Solostimme	1 50
Huber, Walter. op. 9. Fantasie.	
Partitur	8 —
Orchesterstimmen	12 —
Solostimme	2 —
— op. 10. Meditation für Orchester mit obligater Violine und Harfe.	
Partitur	5 —
Orchesterstimmen	8 —
Solostimme f. Harfe	1 —
Parish Alvars, Elias. Grand marche. (Arrangiert von Ludwig Richter.)	
Partitur	5 —
Orchesterstimmen	8 —
Solostimme	1 —
Poenitz, Franz. op. 74. Vineta. Fantasie für großes Orchester mit obligater Harfe.	
Partitur	16 —
Orchesterstimmen	20 —
Solostimme	3 —
Zabel, Albert. op. 35. Großes Konzert C-moll.	
Partitur	16 —
Orchesterstimmen	30 —
Solostimme	4 —

Chromatische Harfe (ohne Pedale).

Weigel, Karl. Album ausgewählter Stücke leicht u. instruktiv gesetzt. H. 1 bis 6 à	2 —

Aufführungsrecht vorbehalten.

VERLAG VON JUL. HEINR. ZIMMERMANN
LEIPZIG ⁘ ST. PETERSBURG ⁘ MOSKAU ⁘ RIGA ⁘ LONDON

C. G. Röder G. m. b. H., Leipzig. 188114.