31. *Verset*

Récit de Hautbois;
jeux doux pour la main gauche.

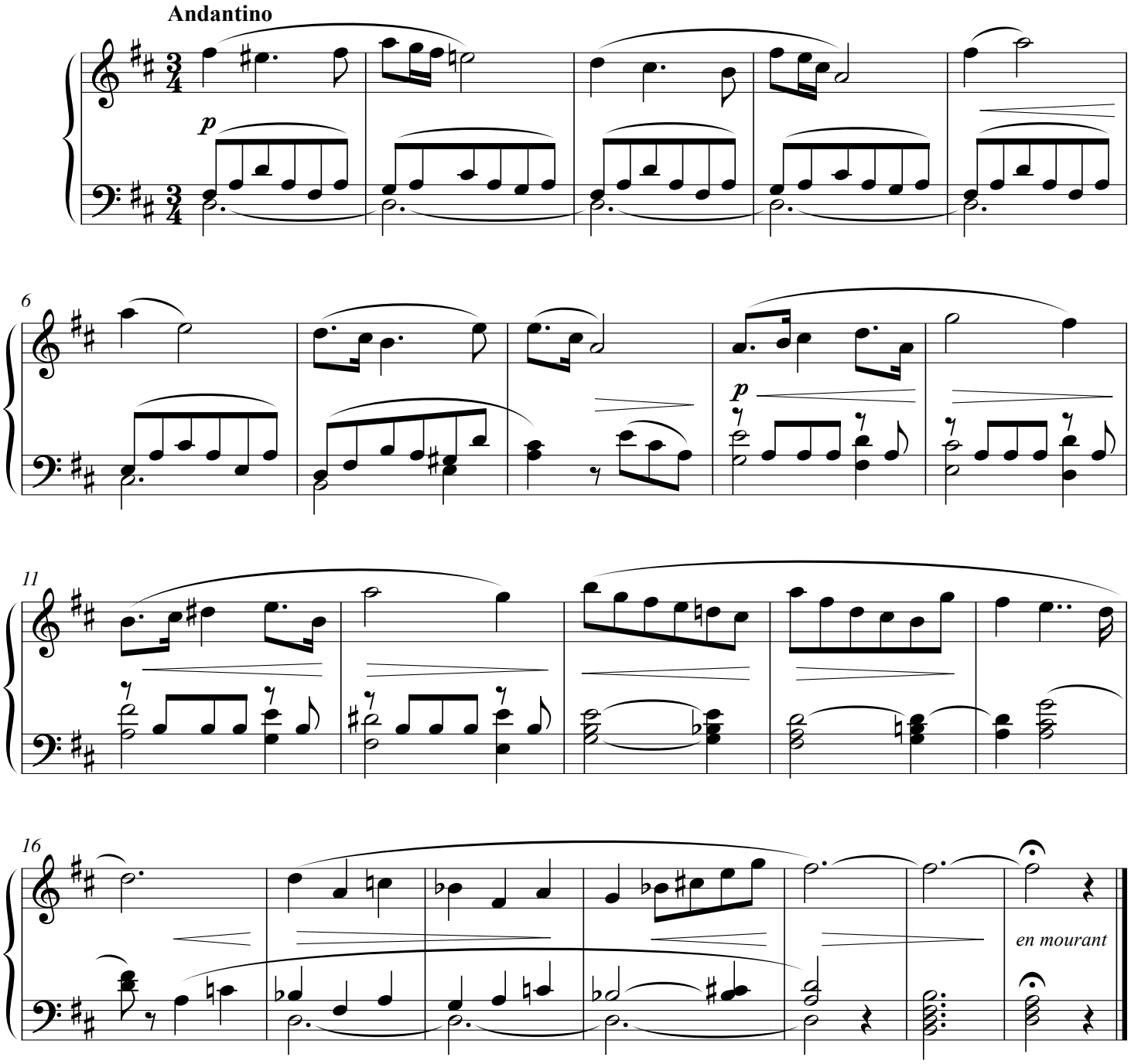

© Les Éditions Outremontaises - 2009