AMUSEMENTS CHAMPÊTRES.

Contenants Trois Suittes a deux Muzettes ou Vielles et Trois avec la Basse Continue.

DEDIÉS

A S. A. S. MONSEIGNEUR

LE COMTE D'EU.

Composés;

PAR M.R CHEDEVILLE LE JEUNE,

Hautbois de la Chambre du Roy.

Gravés Par M.lle Louise Roussel.

le prix est de 3.tt 12.s

LIVRE PREMIER.

A PARIS;

Chez { L'auteur, ruë des Bourdōnois au coin de la ruë Betisi.
Le V.e Boivin, M.d Ruë S.t Honoré à la Régle D'or.
Le S.r Le Clerc, M.d Ruë du Roule à la Croix D'or.

Avec Privilége du Roy.

A SON ALTESSE SERENISSIME
MONSEIGNEUR LE COMTE D'EU

Monseigneur,

L'accueil que vôtre altesse serenissime a bien voulu faire a ces premiers fruits de mon travail, m'a inspiré la confiance de les presenter au public; Et j'ay Espéré qu'ils seroient receus favorablement sy vous daignez les honorer de vôtre protection: Que pourois-je souhaiter, Monseigneur, de plus glorieux pour moy, que de la meriter, Et quel motif pourroit m'animer plus puissament a redoubler mes efforts pour me rendre digne de plus en plus des bontez de vôtre A. S.? j'ose donc la suplier d'agréer l'hommage que je luy fais de ce Recüeil d'amusements et de le recevoir comme un temoignage de mon zéle, de mon devoüement, Et du tres profond respect avec le quel je suis,

Monseigneur,

De Vôtre Altesse Serenissime.

Le tres humble et tres obeissant serviteur

CHEDEVILLE.

Copie du Privilege General

Louis par la grace de Dieu Roy de France et de Navarre
A nos amés et feaux Conseilliers les gens tenants nos Cours de Parlement Maîtres des Requestes ordinaires de notre Hôtel grand Conseil, Prevots de Paris, baillifs senechaux leurs Lieutenans Civils, et autres nos justiciers qu'il appartiendra Salut Nostre Cher et bien amé le Sr. Nicolas Chedeville l'un des Hautbois de nôtre Chambre, Nous a fait remontrer qu'il auroit dessein de faire jmpr. et Graver et donner au public plusieurs Pieces pour la flute le hautbois et la Muzettes ou vielles: Intitulées les Amusemens Champêtres de sa Composition; s'il nous plaisoit luy accorder nos lettres de Privilege Sur ce Necessaires A ces Causes voulant luy donner des marques de la satisfaction que nous avons des services qu'il nous a cy devant rendus et ceux qu'il nous rend encore actuellement près de nôtre personne; Nous luy avons permis et permettons par ces presentes de faire Imprimer et Graver par tels Impeurs ou Graveurs qu'il voudra Choisir les dites pieces de sa Composition en tels volumes forme marge Caractere conjointement ou separemt et autant de fois que bon luy semblera et de les Vendre faire vendre et debiter par tout nôtre Royaume terres et Seigneuries de nôtre obeissance pendant le temps et Espace de Six années consecutives A Compter du jour de la date des dites presentes; faisons defenses a toutes sortes de personnes de quelque qualité et Condition quelles soient d'introduire d'impression ou gravure etrangere dans aucun lieu de nostre Obeissce Comme aussy a tous graveurs Impeurs marchands en taille douce et autres d'impr. ou faire Impr. graver ou faire graver, vendre faire vendre debiter ny contrefaire les dites pieces pour la flute le hautbois la muzettes ou vielles et les amusemts Champêtre de sa Composition en tout ny en parties ny d'en faire aucuns extraits sous quelq; pretexte que se soit daug=mentation, correctn changemt de titre même en feuille separées ou autremt sans la permission expresse et par ecrit du dt Sr Exposant ou de ceux qui auront droit de luy; a peine de confiscation tant des planches que des Exemres contrefaits de trois milles livres d'amende contre chacun des contrevenrs dont un tiers a nous, un tiers a l'hotel Dieu de Paris, l'autre tiers au dt Sr Exposant et de tous depens dommages et interests a la charge que ces presentes seront enregrées tout au long sur le regre de la Communté des jmpurs et librs de Paris dans trois mois de la date d'icelles; que la gravure et jmpressn des dits ouvrages cy dessus specifiées sera faite dans nôtre Royaume et non ailleurs en bon papier et Caracteres conformement aux Reglemts de la librairie et qu'avant que de les Exposer en vente les manuscrits gravez ou jmprimez qui auront servy de Copie a la gravure ou jmpressn des dt ouvrages seront remis es mains de nôtre tres cher et feal Chevr garde des Sceaux de france le Sr Chauvelin et qu'il en sera ensuitte remis deux Exemres dans nôtre Bibliotheq. Publiq; un dans celle de nôtre Chateau du Louvre, et un dans celle de nôtre dt tres chr et feal Chevr garde des Sceaux de france le Sr Chauvelin le tout a peine de nullité des presentes: Du Contenu des qlles vos mandons et Enjoignons de faire jouir le dt Sr exposant ou ses ayans Cause pleinemt et paisiblemt sans souffrir qu'il leur soit fait aucun trouble ou empeschemt. Voulons que la Copie des dt pntes qui sera jmpriée ou gravée tout au long au commencemt ou a la fin des dts ouvrages soit tenue pour deuemt Signiffiée et qu'aux copie collationnées par l'un de nos amez et feaux conrs et Secretres foy soit ajoûtée comme a l'original. Commandons au premier nôtre Huissr ou sergt de faire pour l'execun d'icelles tous actes requis et necessres sans demander autre permissn et nonobst clameur de haro Chartre normande et Lettres a ce contraires; Car tel est notre plaisir Donné a Versailles le 2e jour du mois de Decembre l'An de grace mil sept cent trente Cinq et de notre Regne le Ving et unieme. /.

Par le Roy en son Conseil.

Signé Coustard

Registré sur le Registre VII. de la Comte des Librs et Imprimeurs de Paris Nº 483. fol. 429. Conformement au Reglement de 1723. a Paris le 30. Decembre 1735.
signé P.A. Le Mercier. Syndic.

Les Exemplaires ont été fournis.

PREMIERE SUITTE
a Deux
MUZETTES

Amusement Champetre.
Prelude.

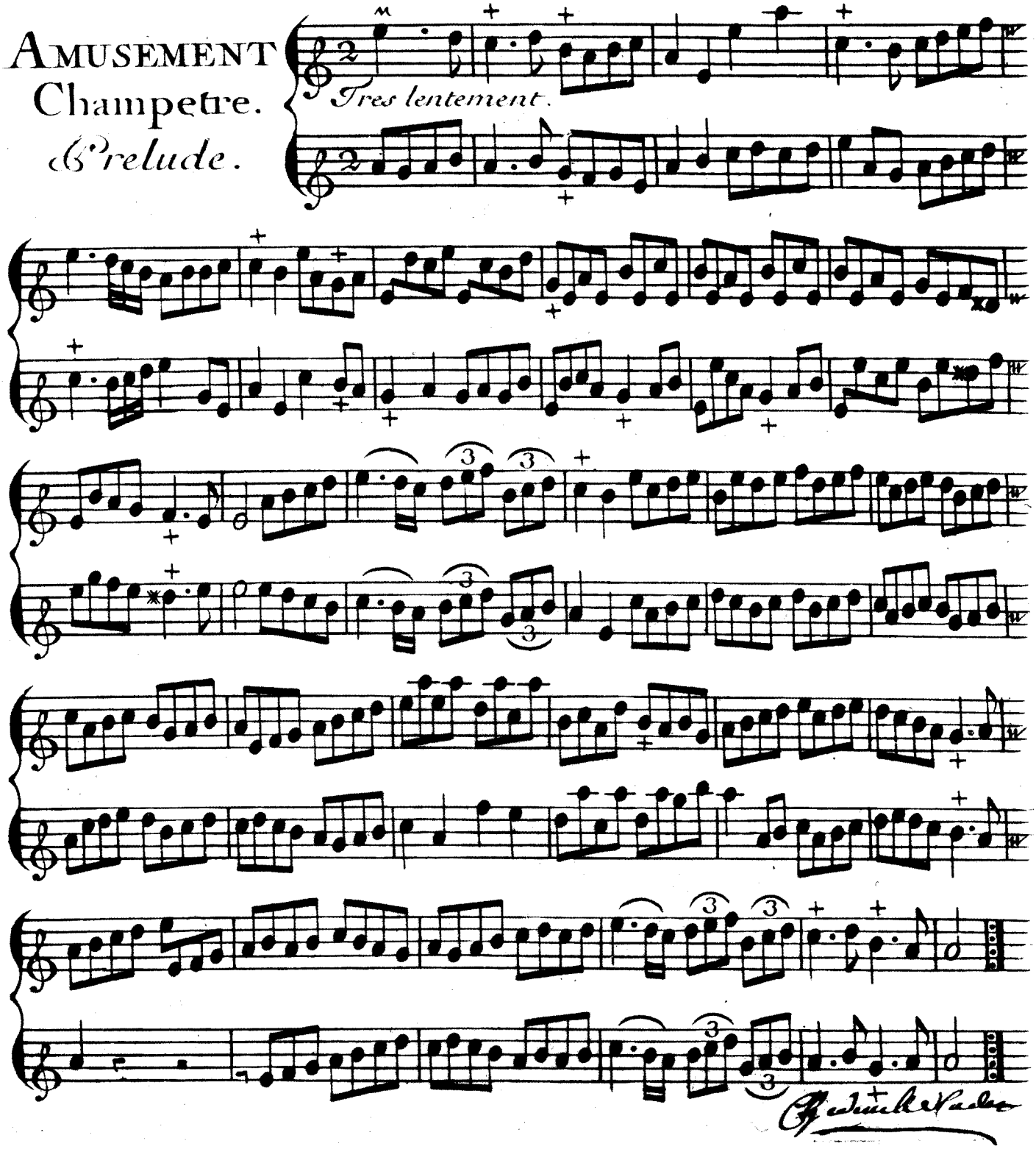

MUZETTE
en
Rondeau.
La
GENTILLY.

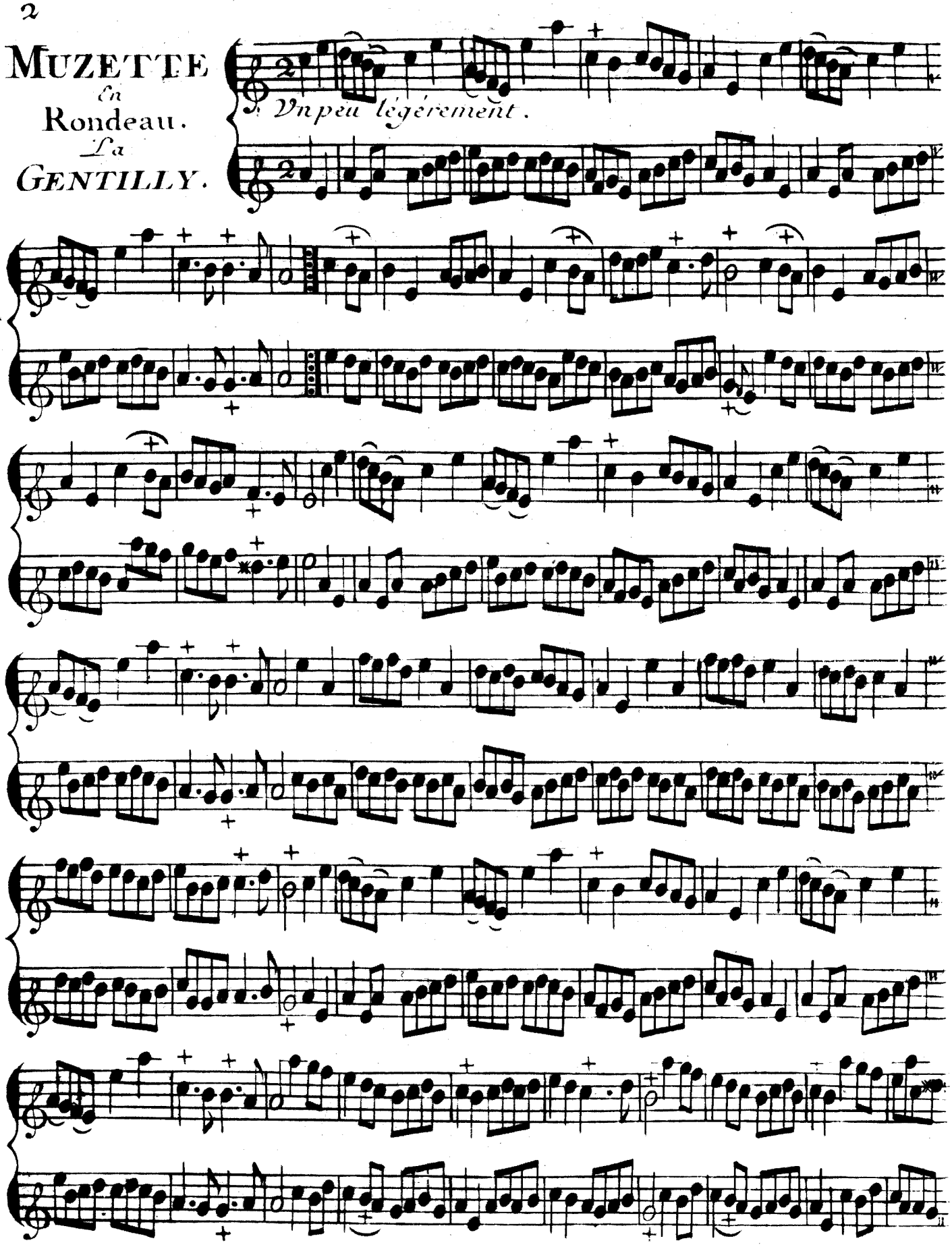

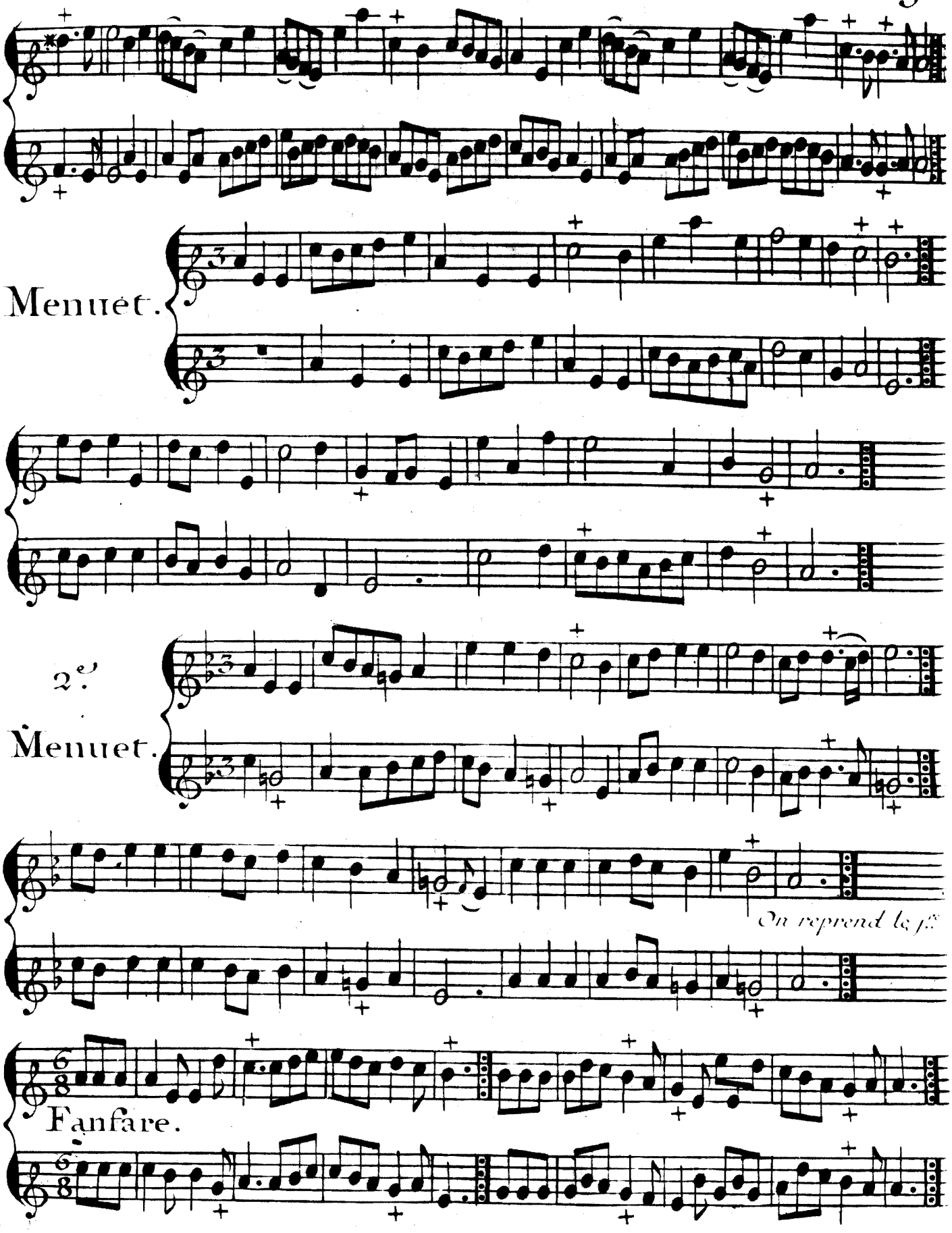
Menuet.
2.e
Menuet.
On reprend le p.r
Fanfare.

Sarabande.

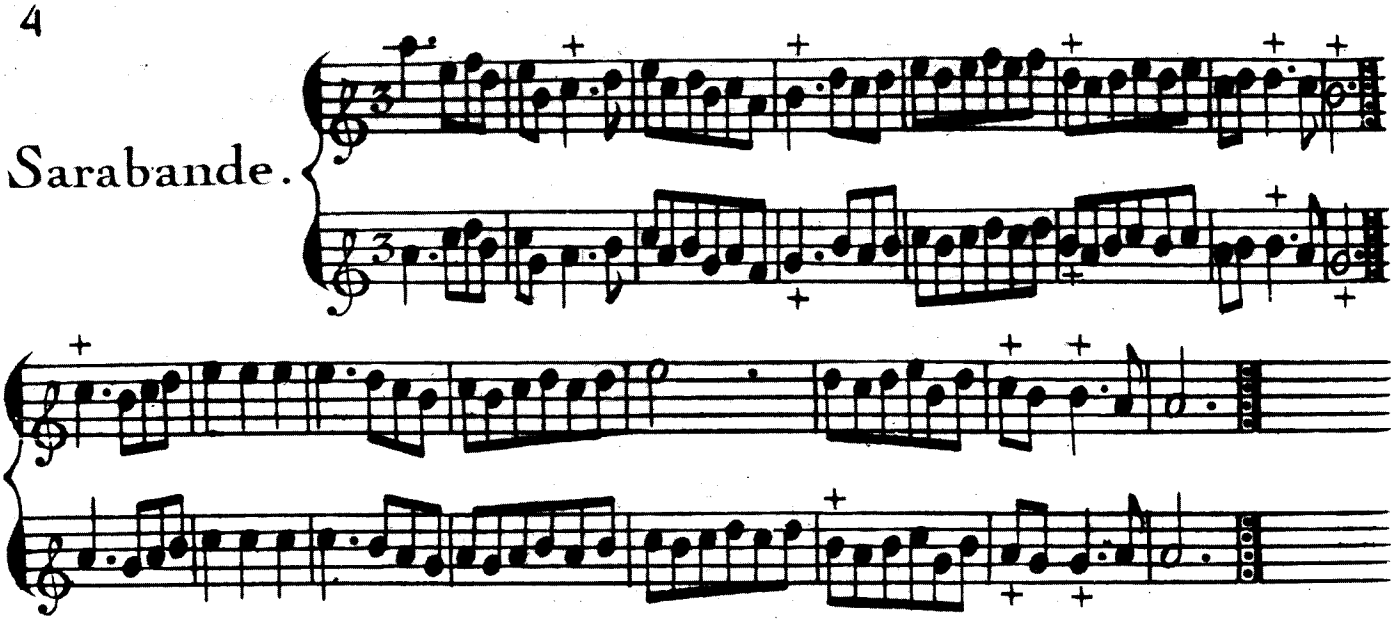

Branle.

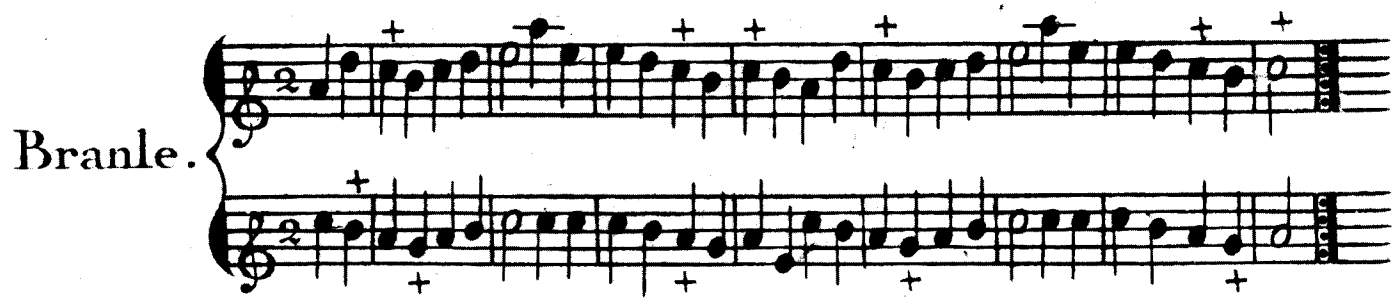

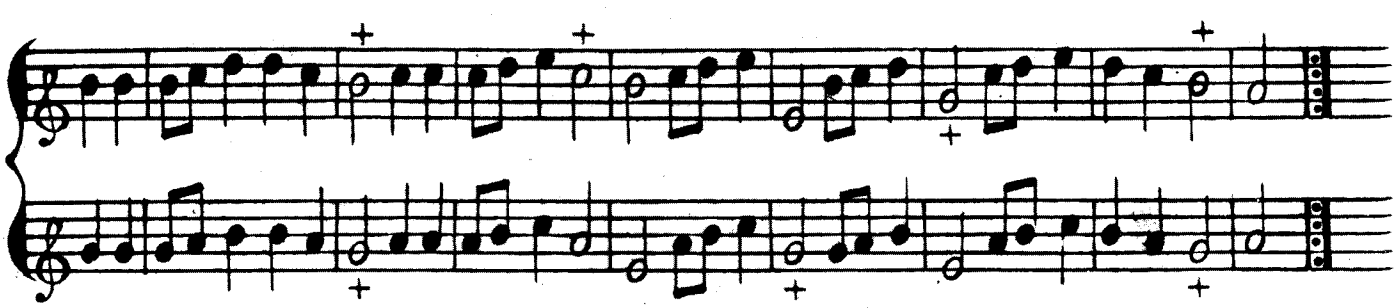

2.e Branle.

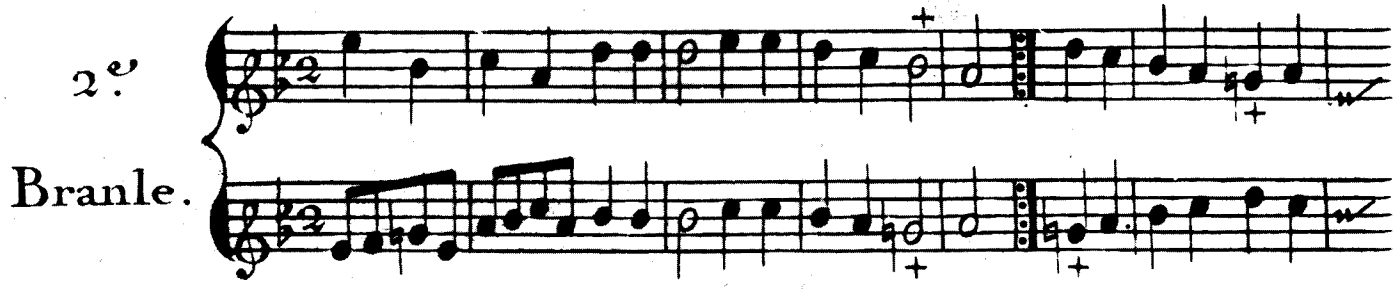

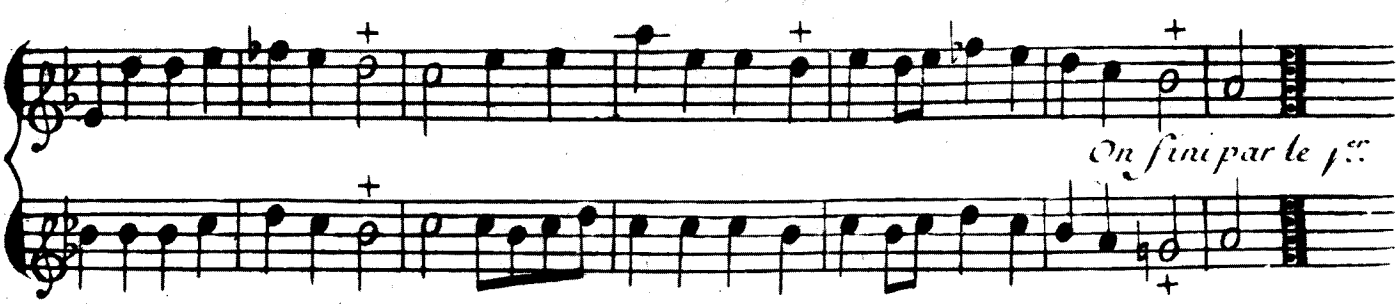

Deuxieme Suitte.

Lentement.

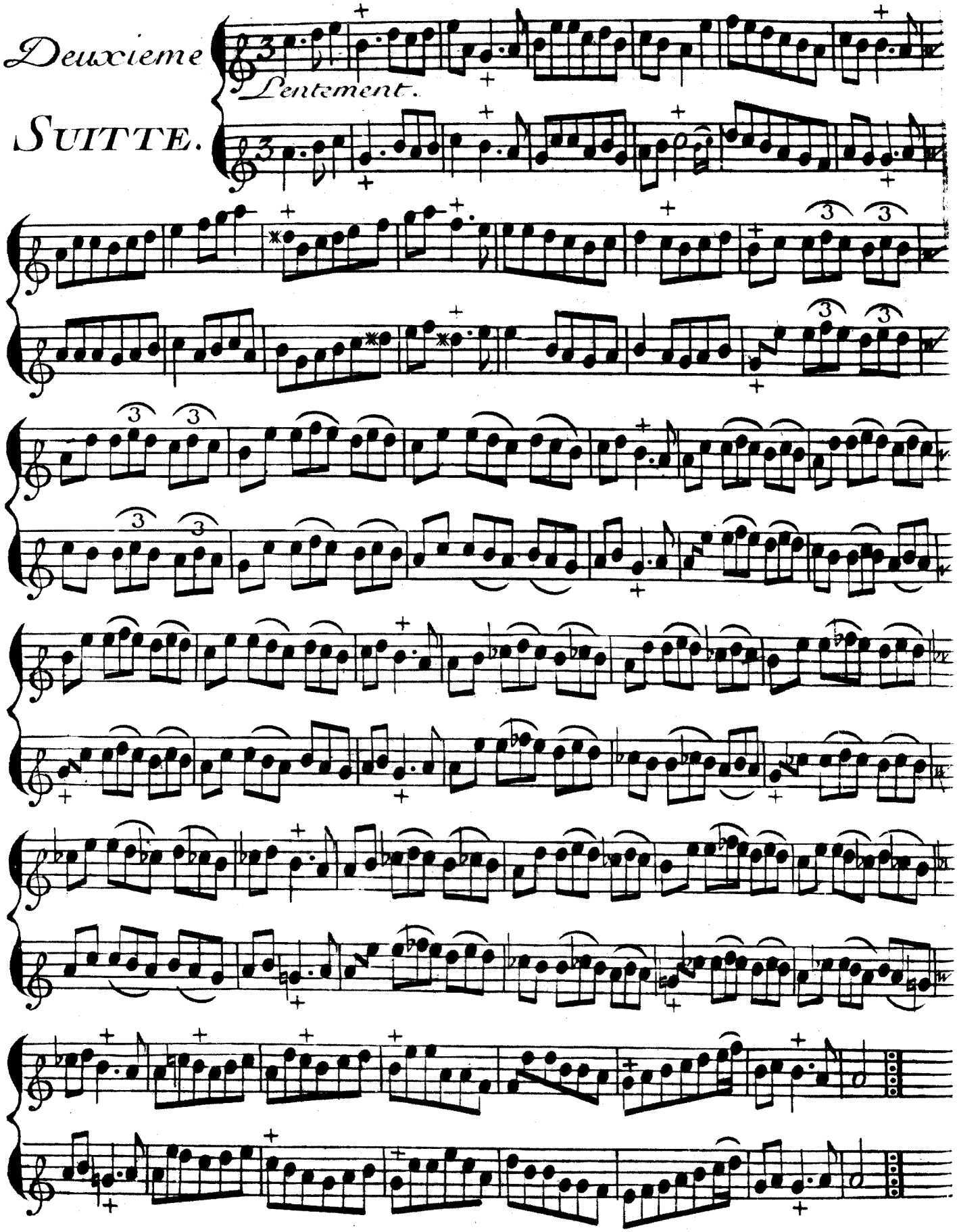

Rondeau.

Légérement.

Fin.

Fin.

Rondeau.

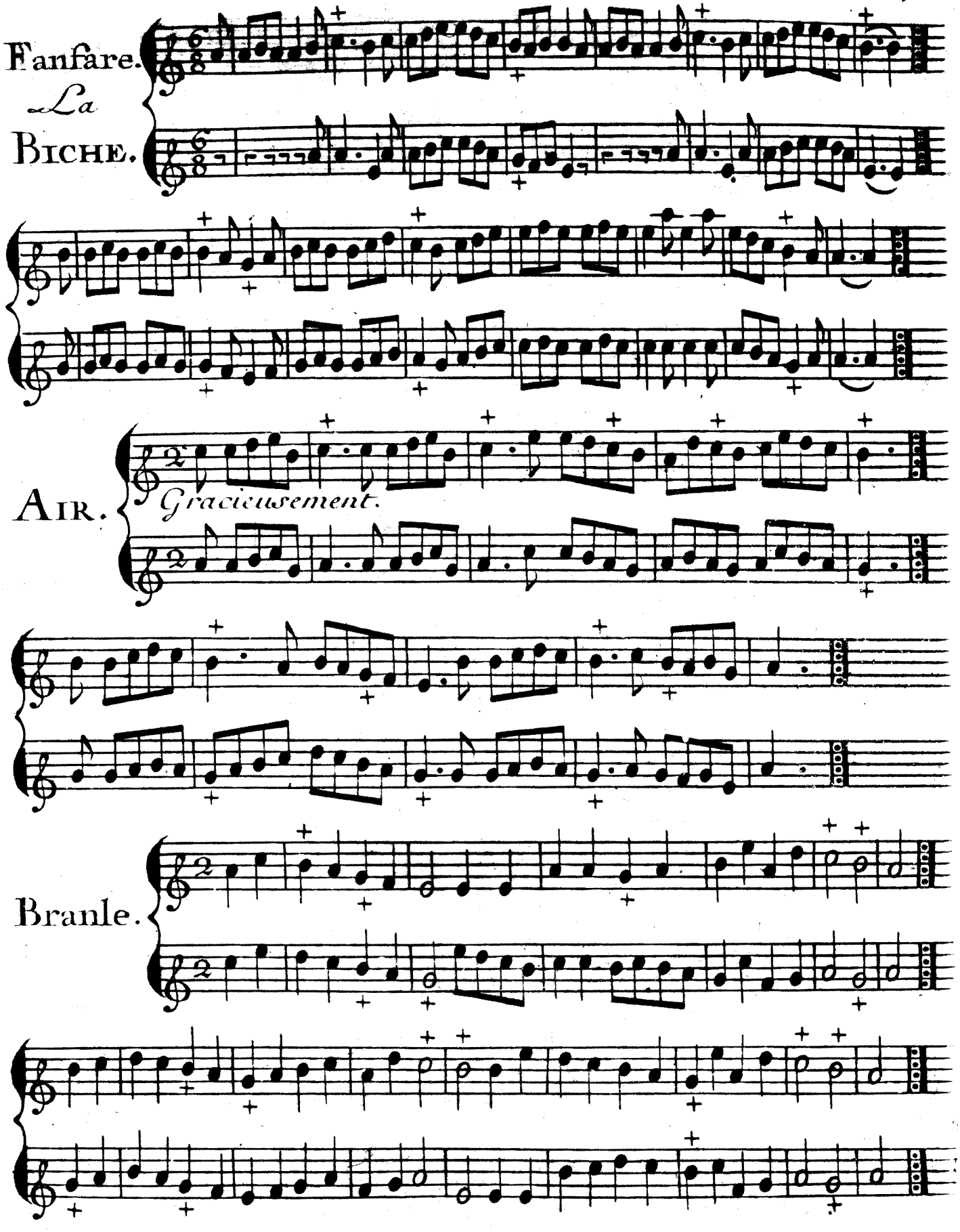
Fanfare.
La
Biche.
Air.
Gracieusement.
Branle.

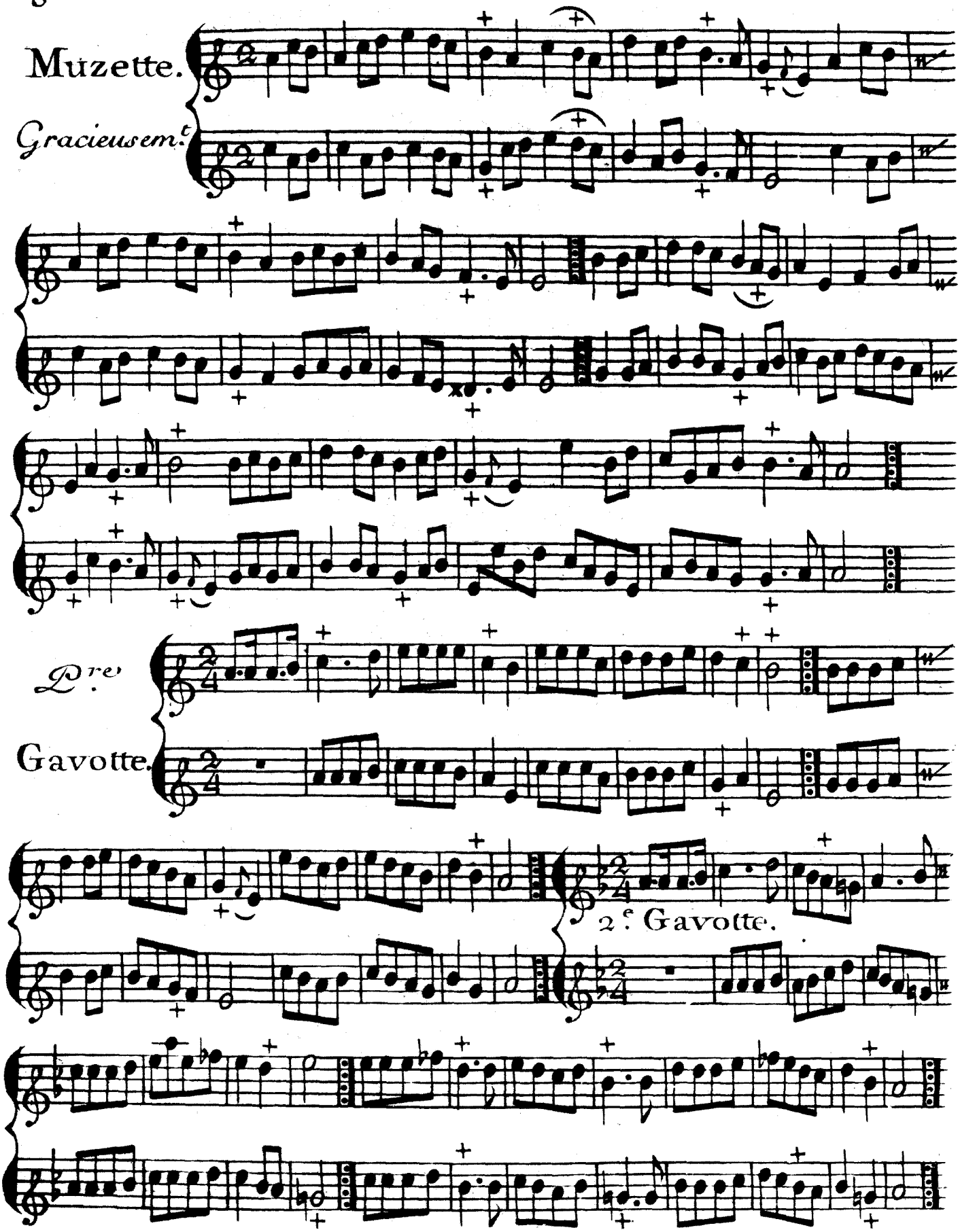
Muzette.
Gracieusem.t
Pre.
Gavotte.
2.e Gavotte.

Troisieme SUITTE.

Gracieusement.

Lentement.

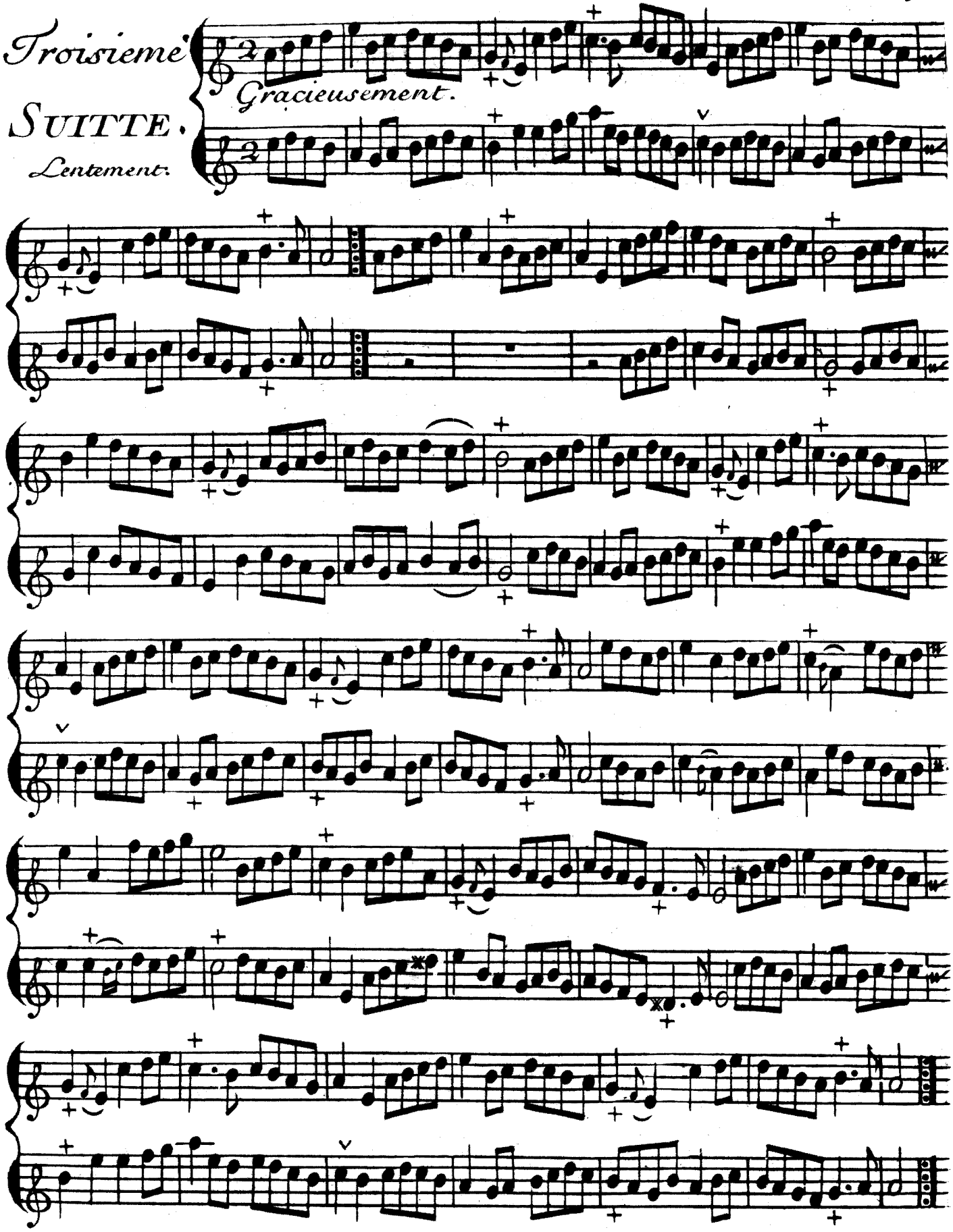

Chaconne.

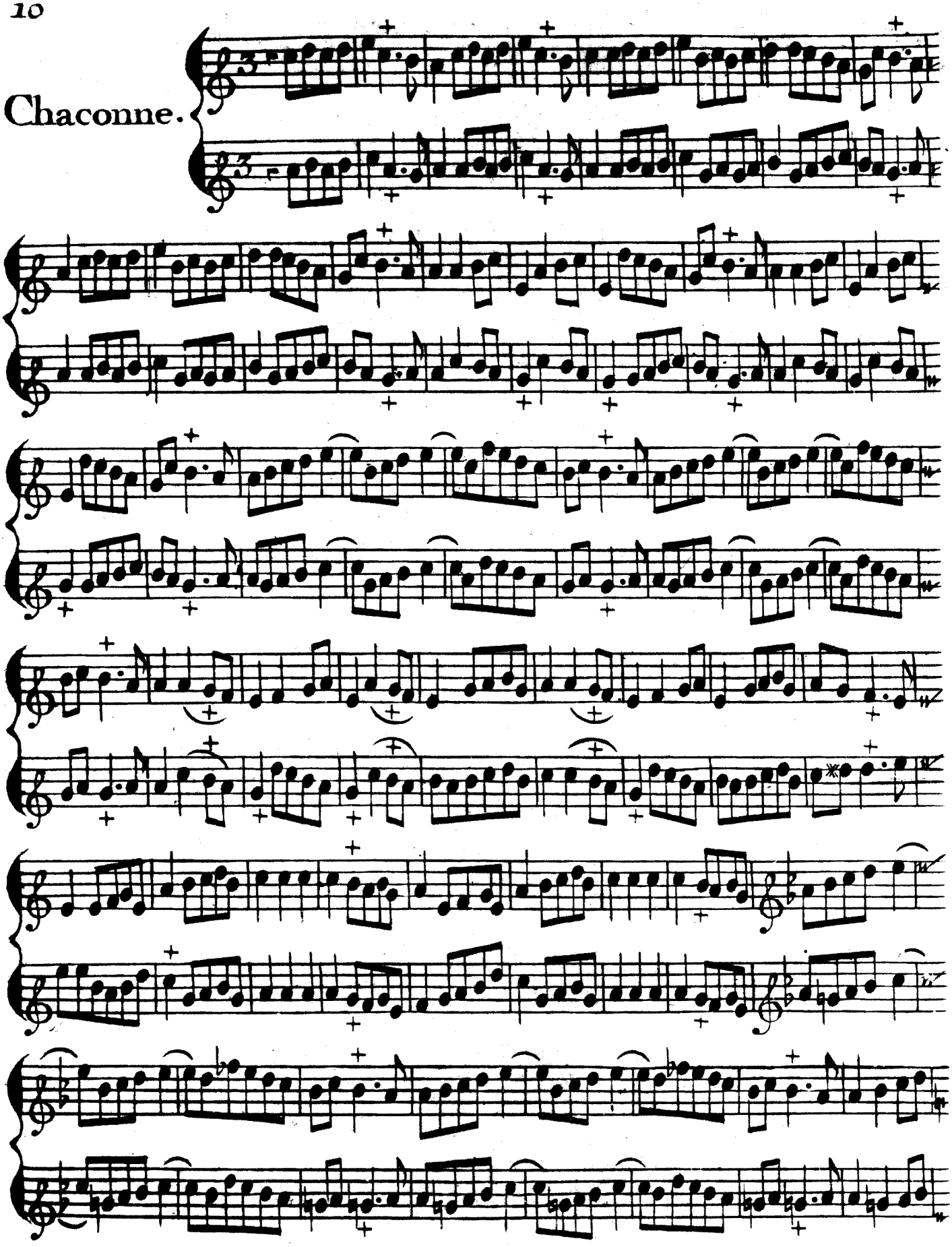

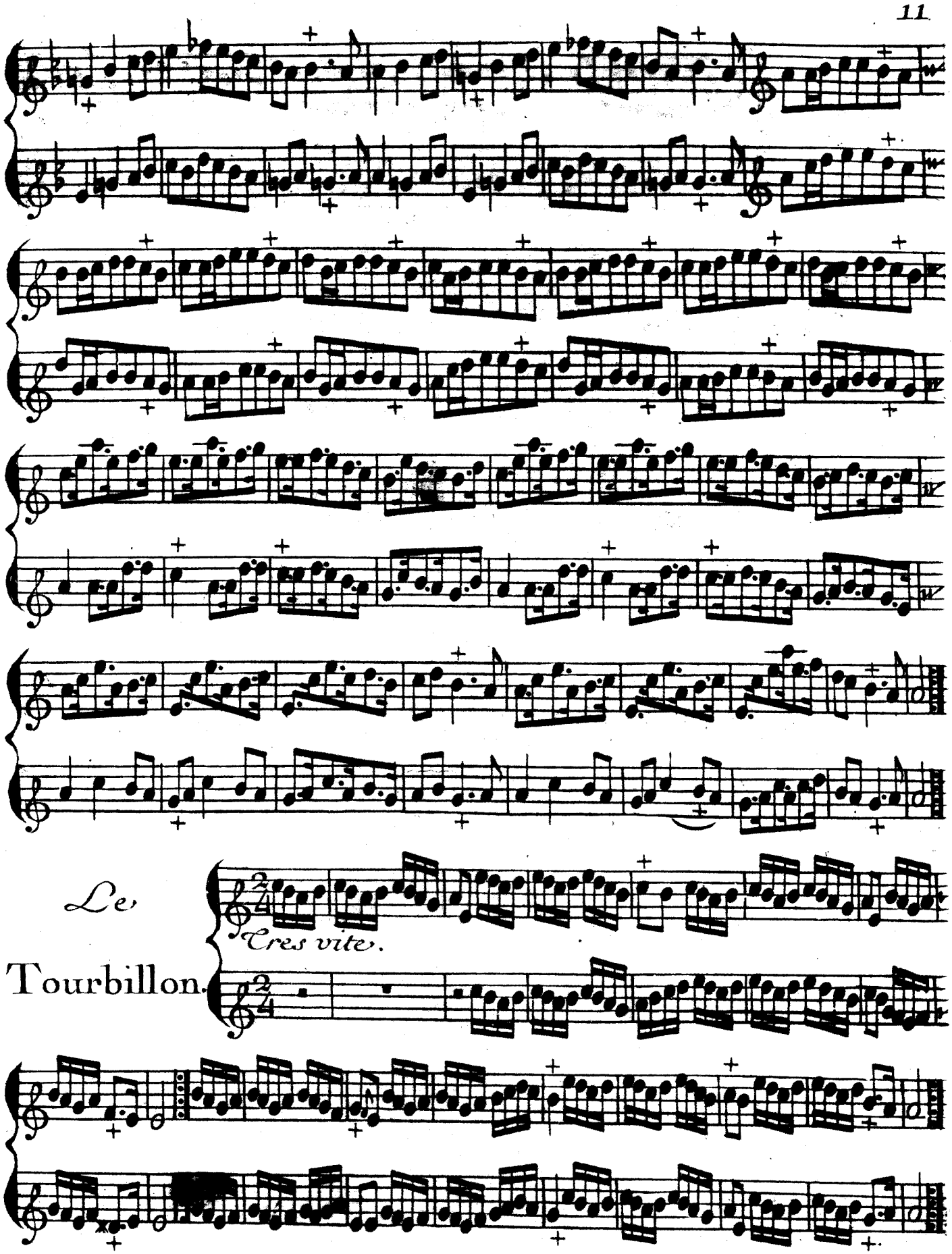
Le
Tourbillon.
Tres vite.

Sarabande.

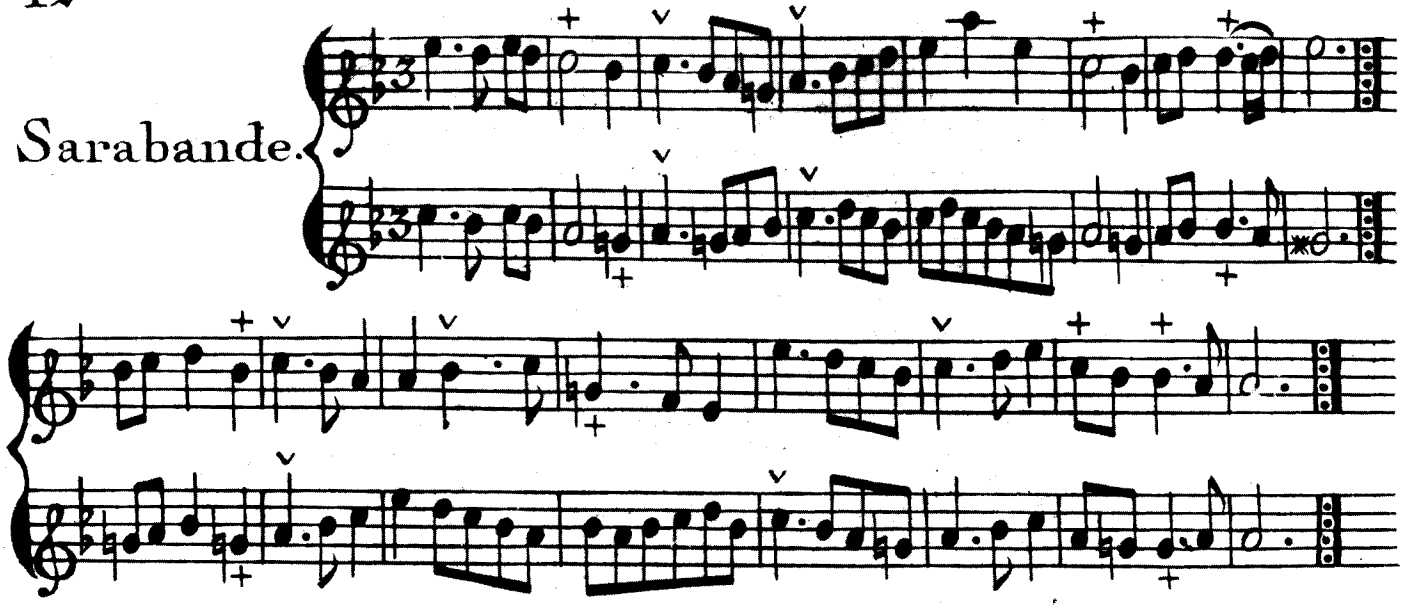

La Rabotine.

Légérement.

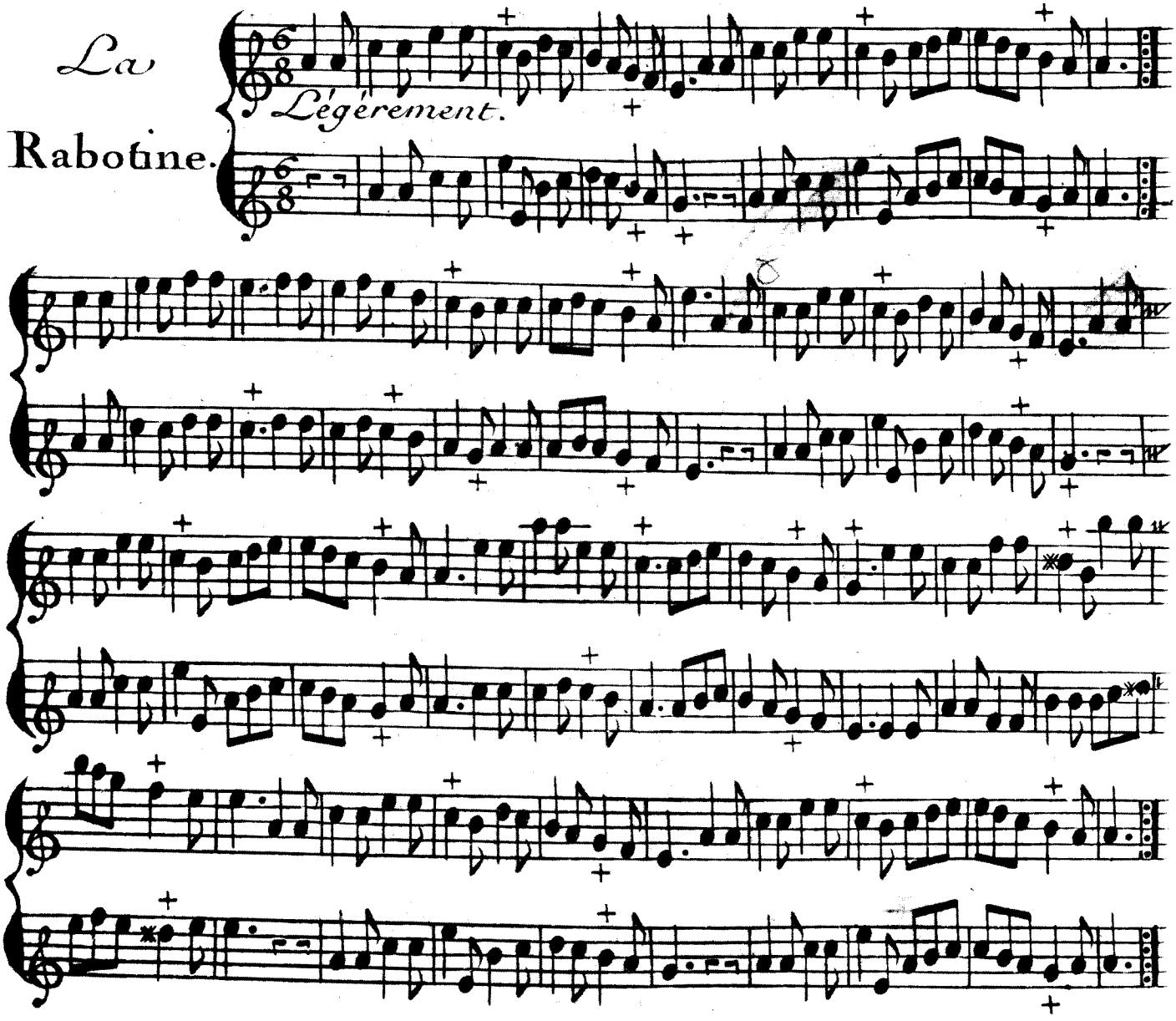

QUATRIEME SUITTE

avec

La Basse Continue.

L'ÎLE De Beauté.

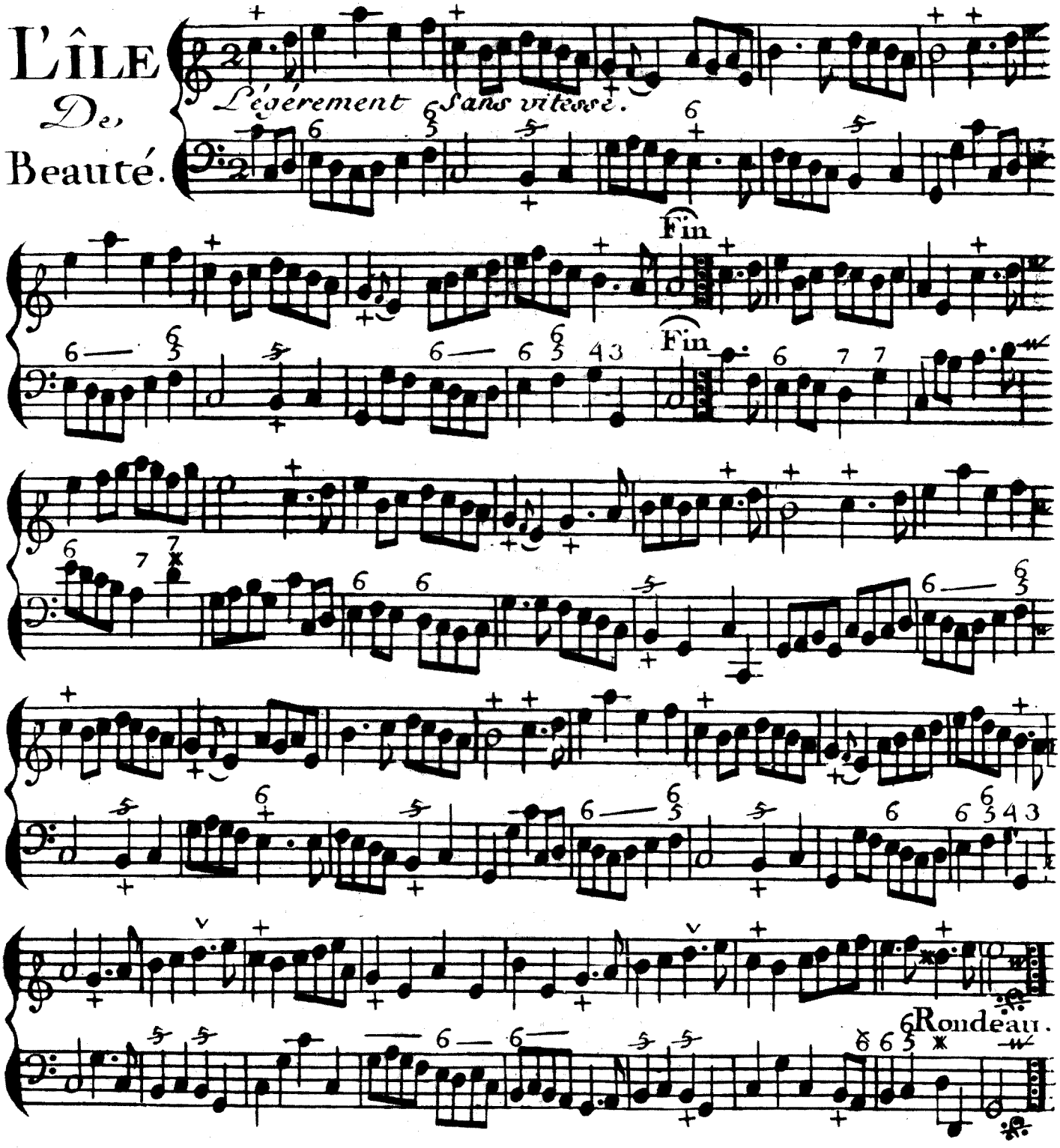

Gigue.

Légérement
et
Gracieusem.t

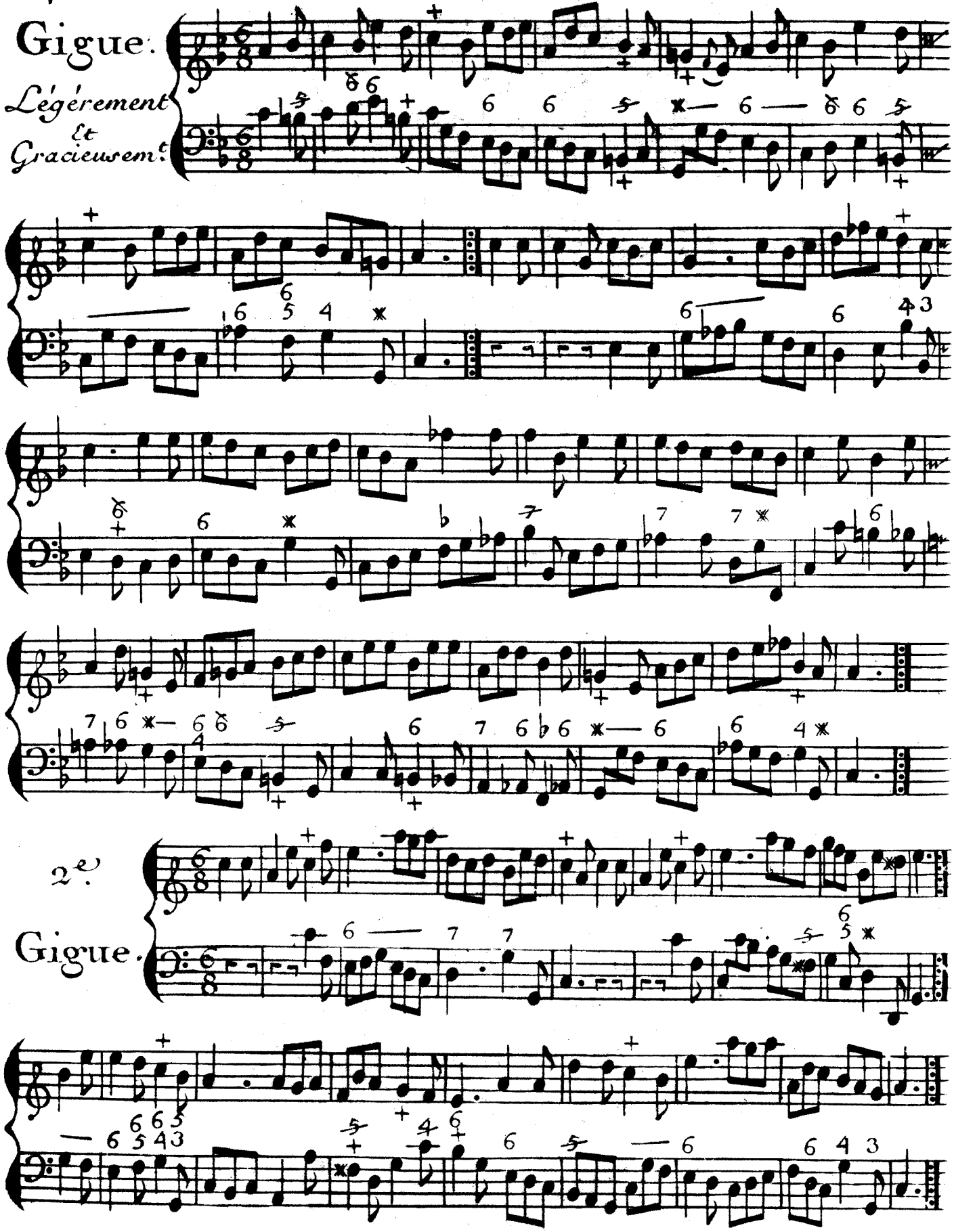

2.e Gigue.

Gavotte.

Lourdement.

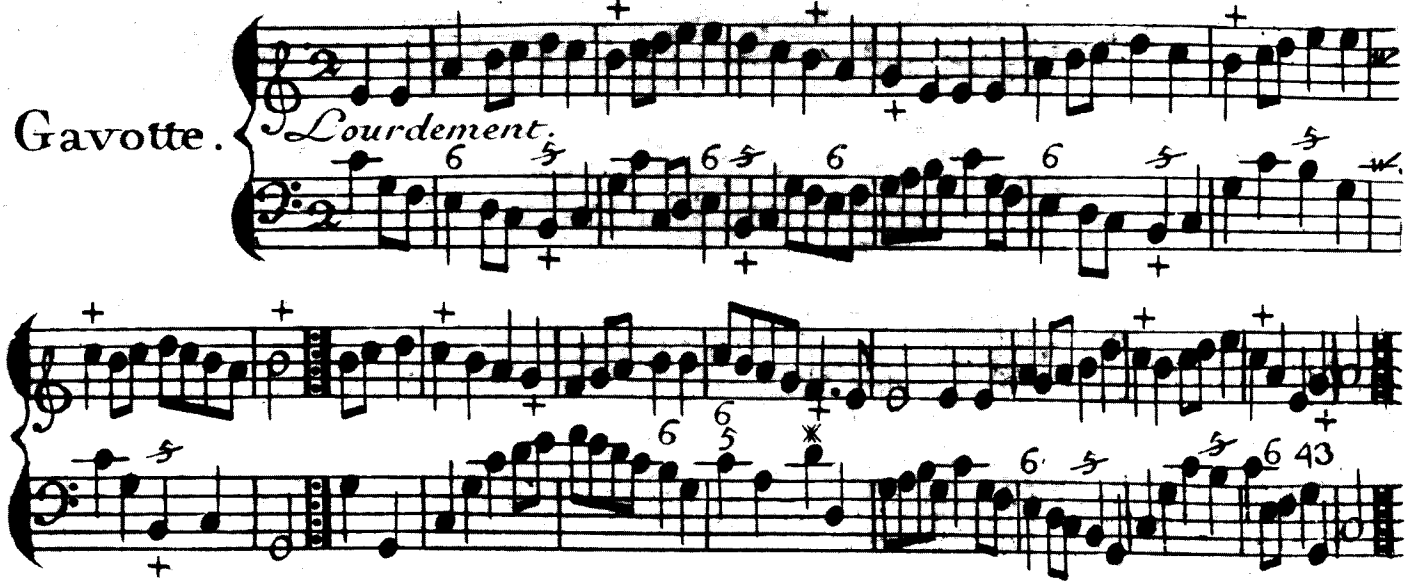

Sarabande.

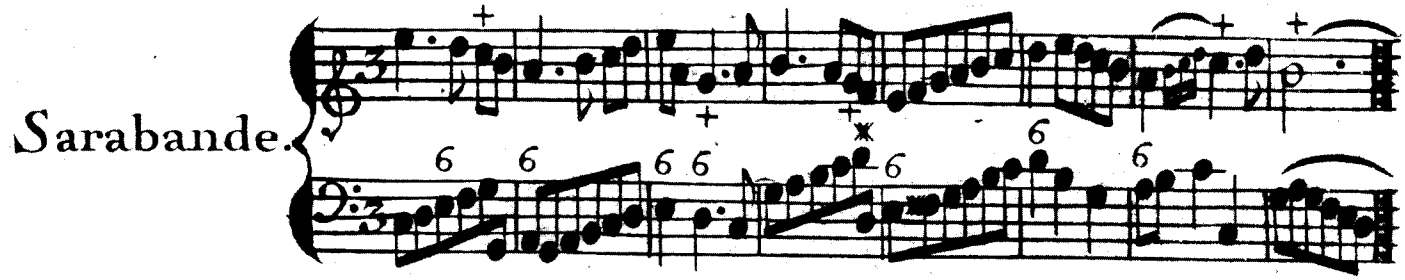

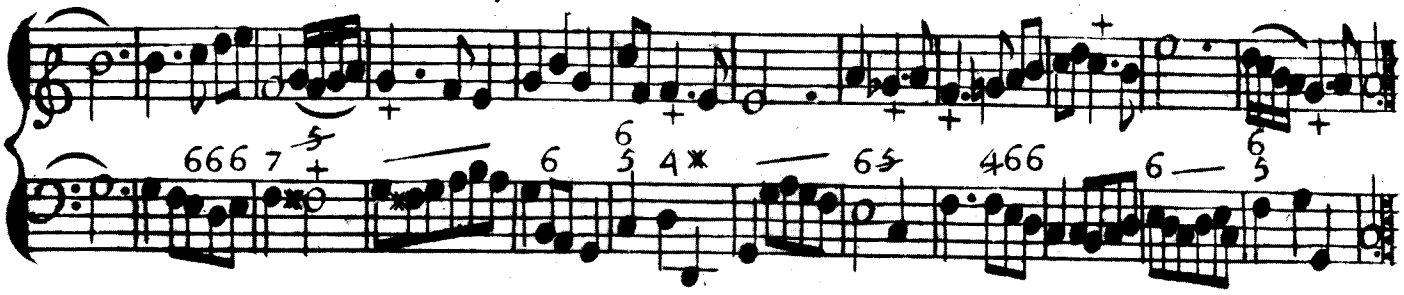

Branle.

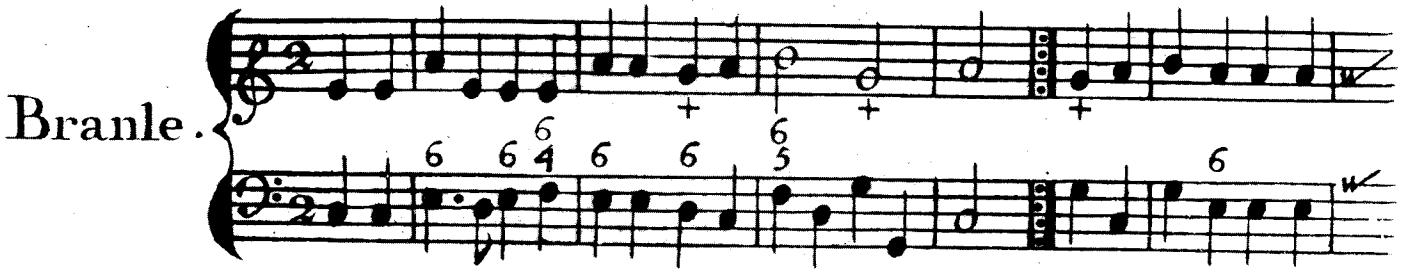

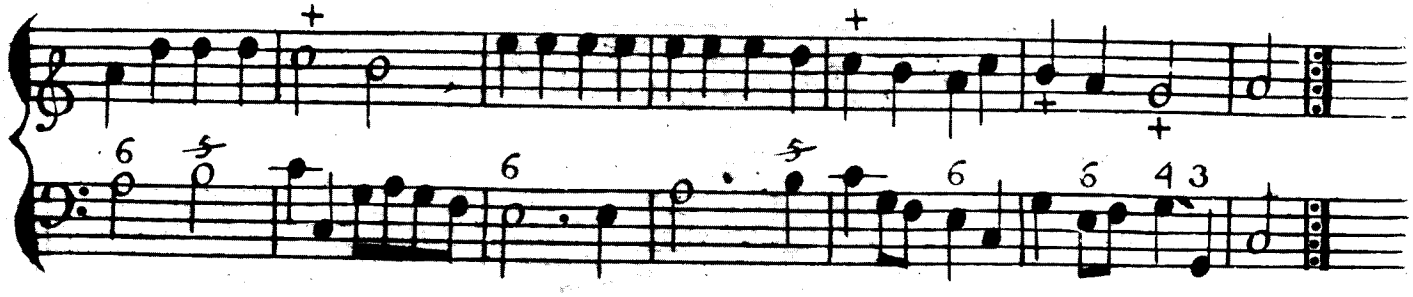

Premier

Menuet.

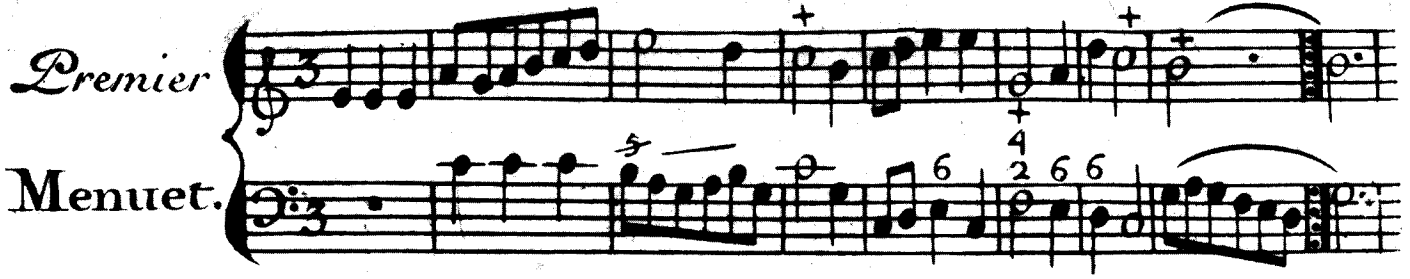

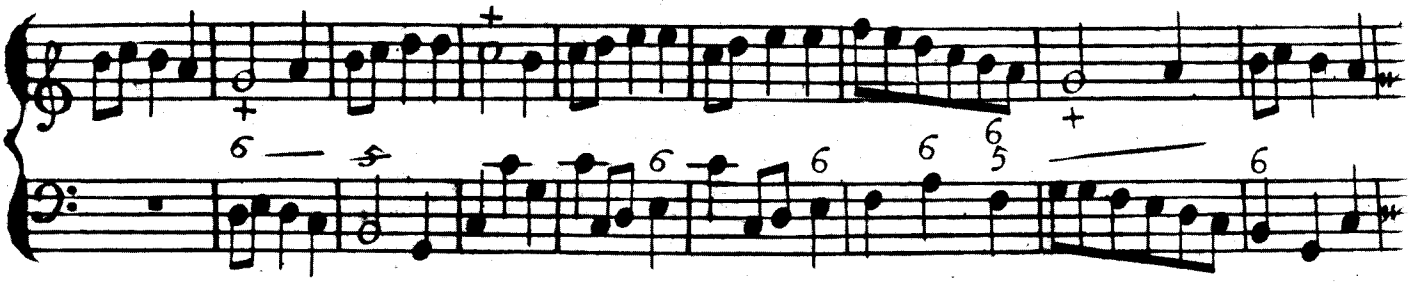

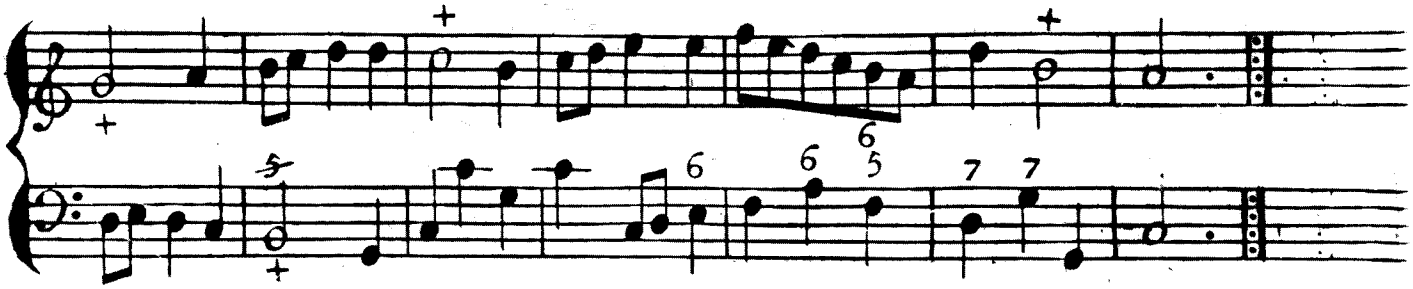

2.e

Menuet.

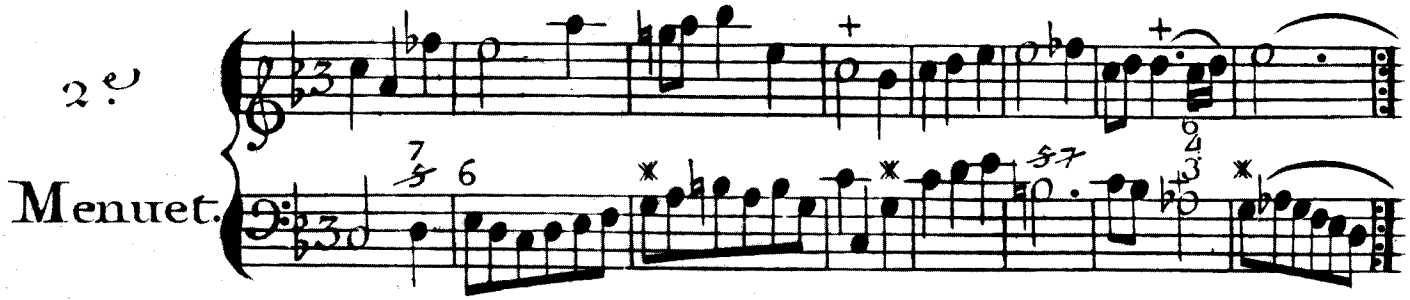

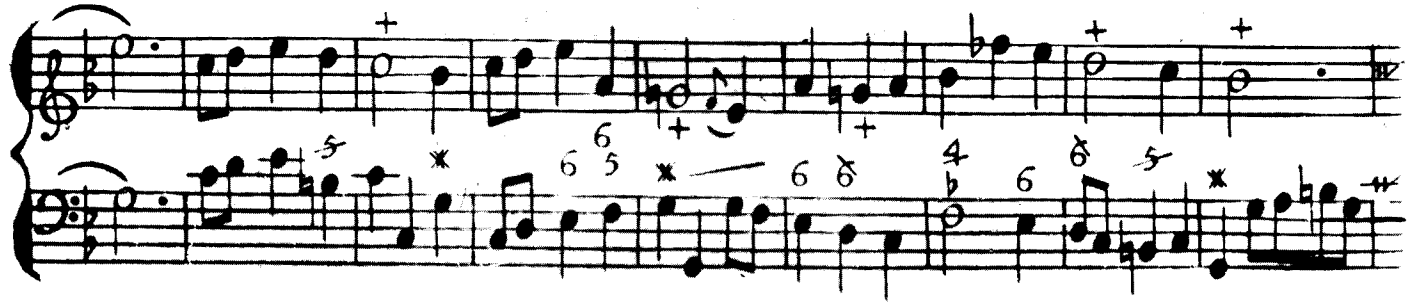

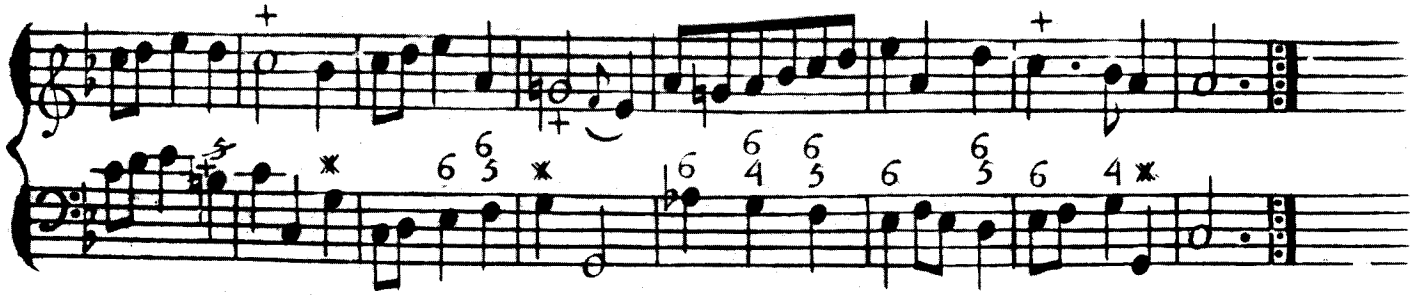

Cinquieme SUITTE

La Presidente

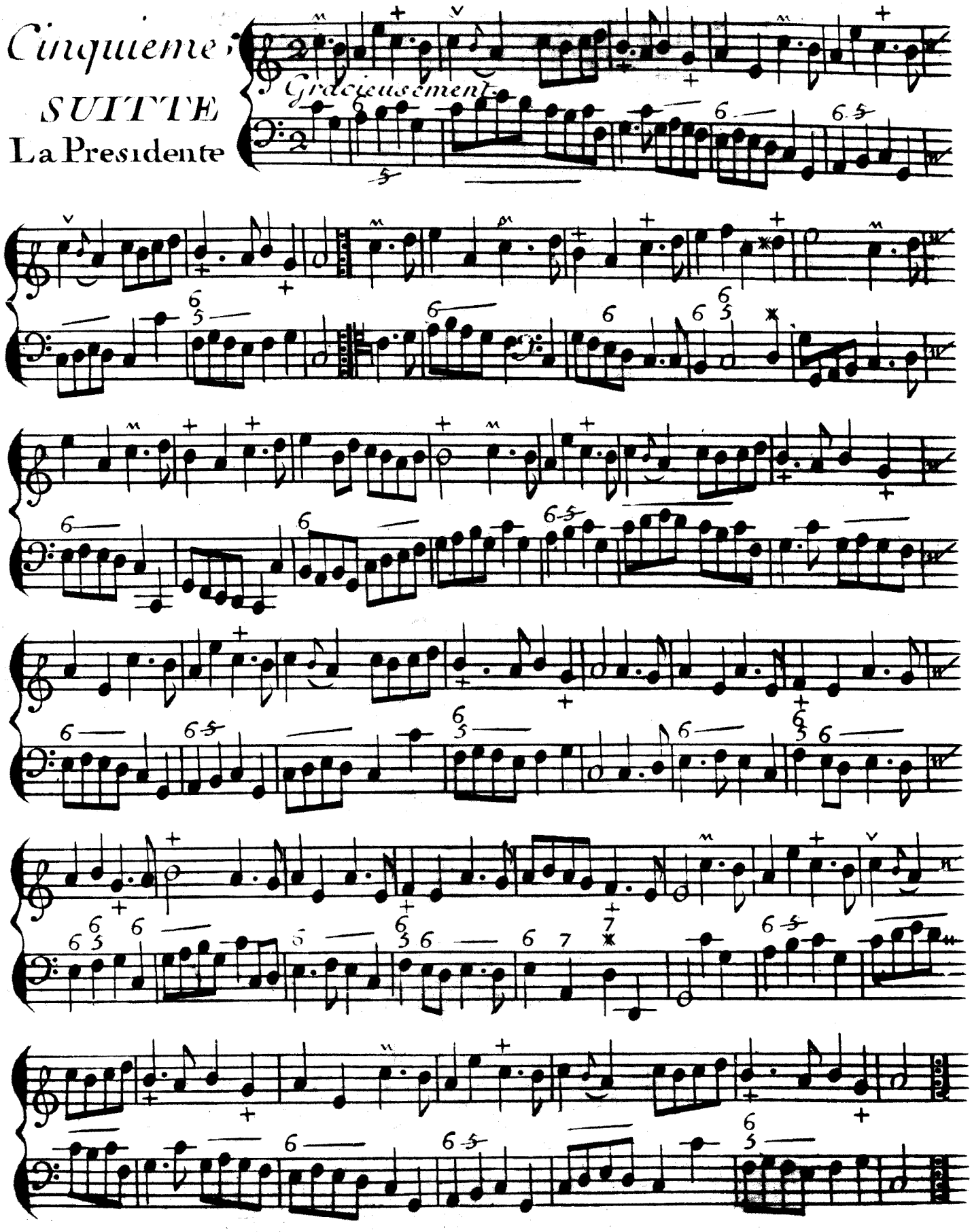

Lourdement.

Gavotte.

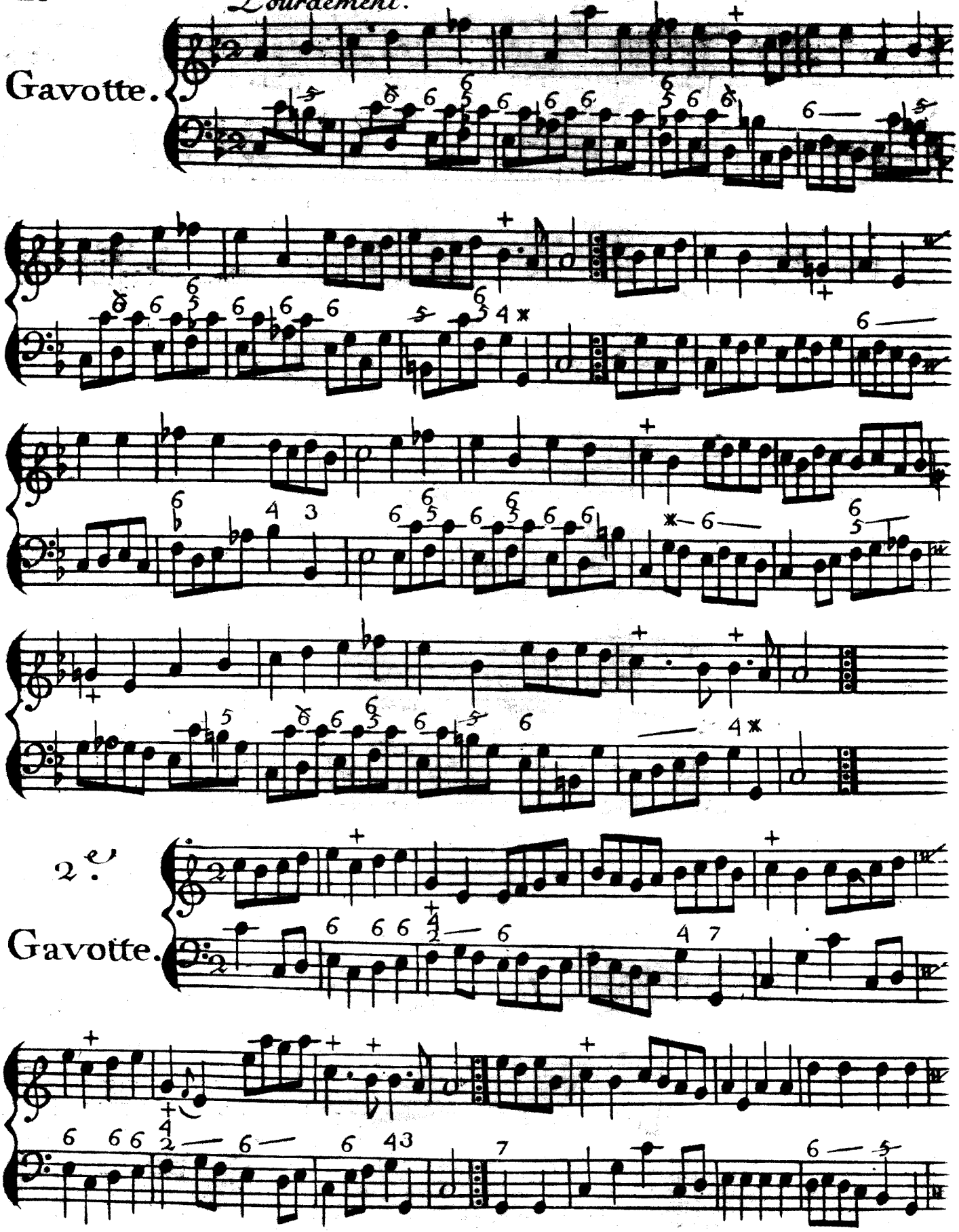

2.e

Gavotte.

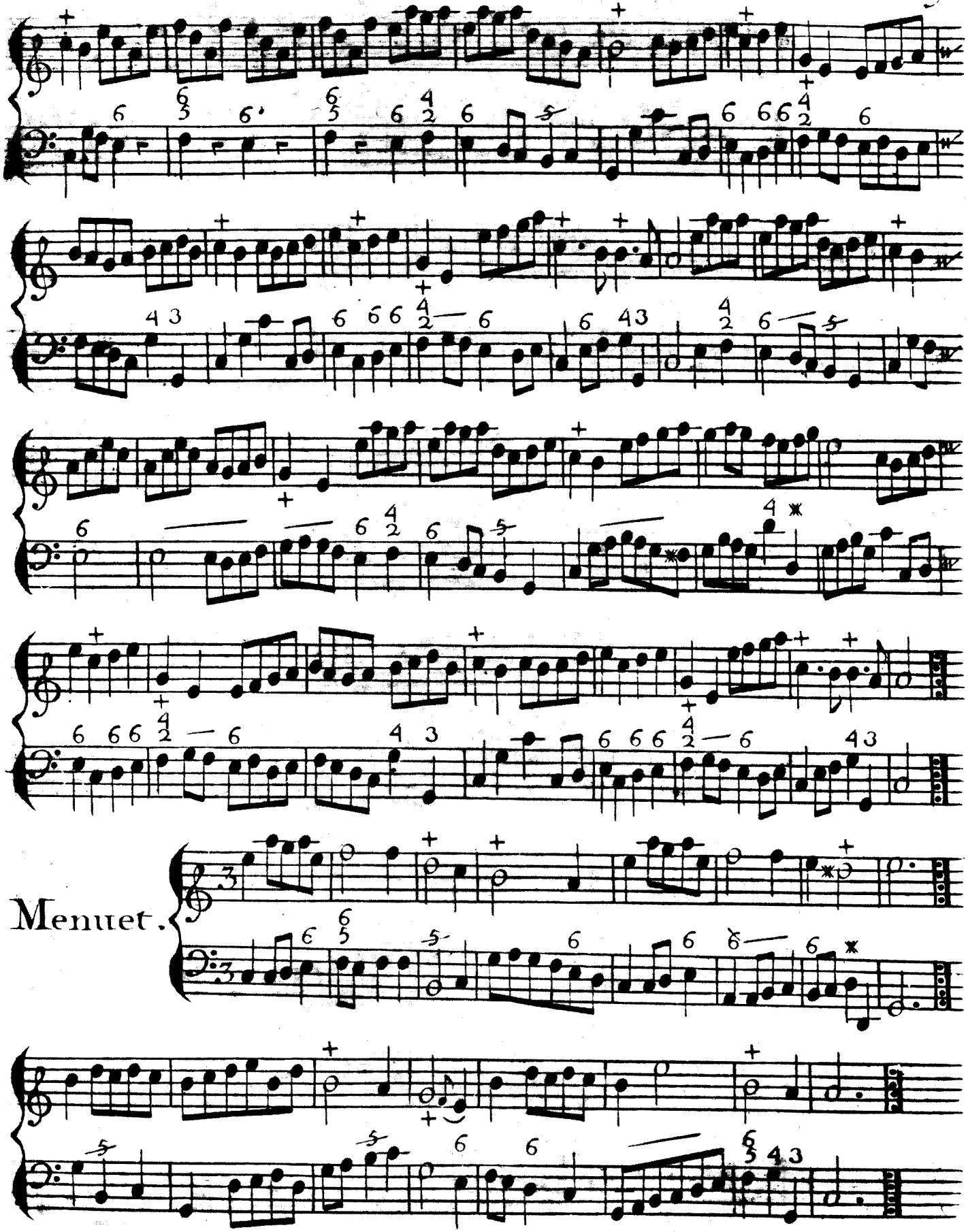
Menuet.

Muzette.

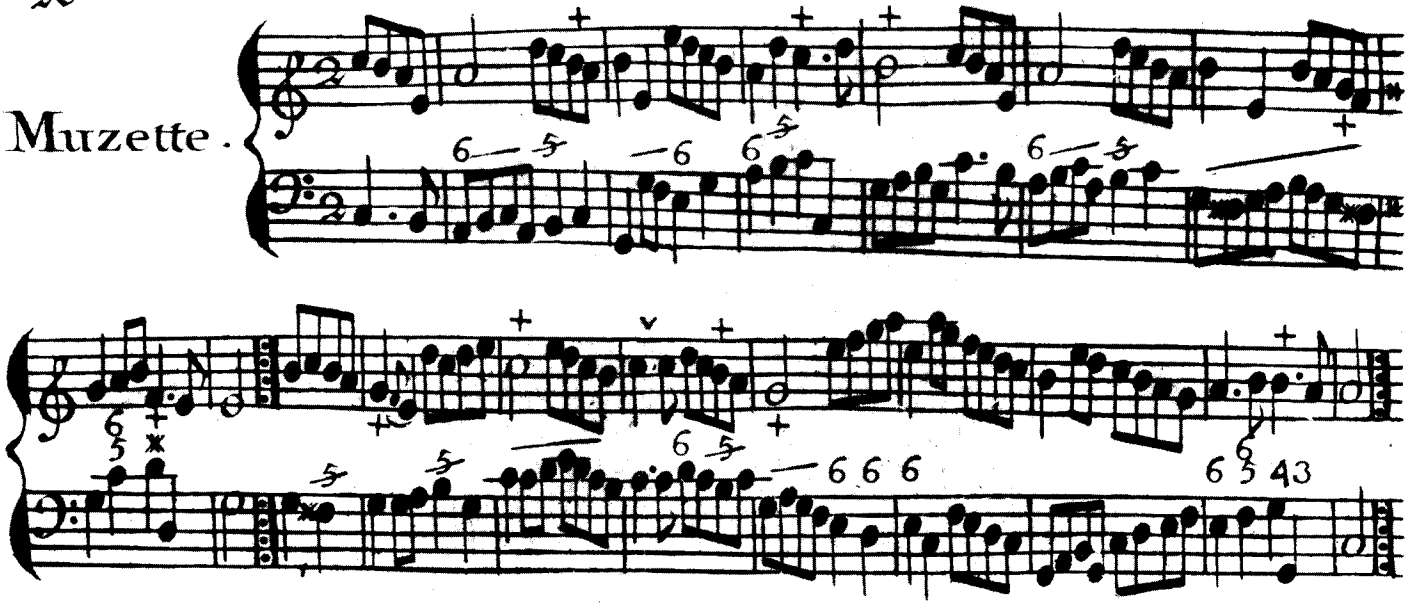

Vaudeville.

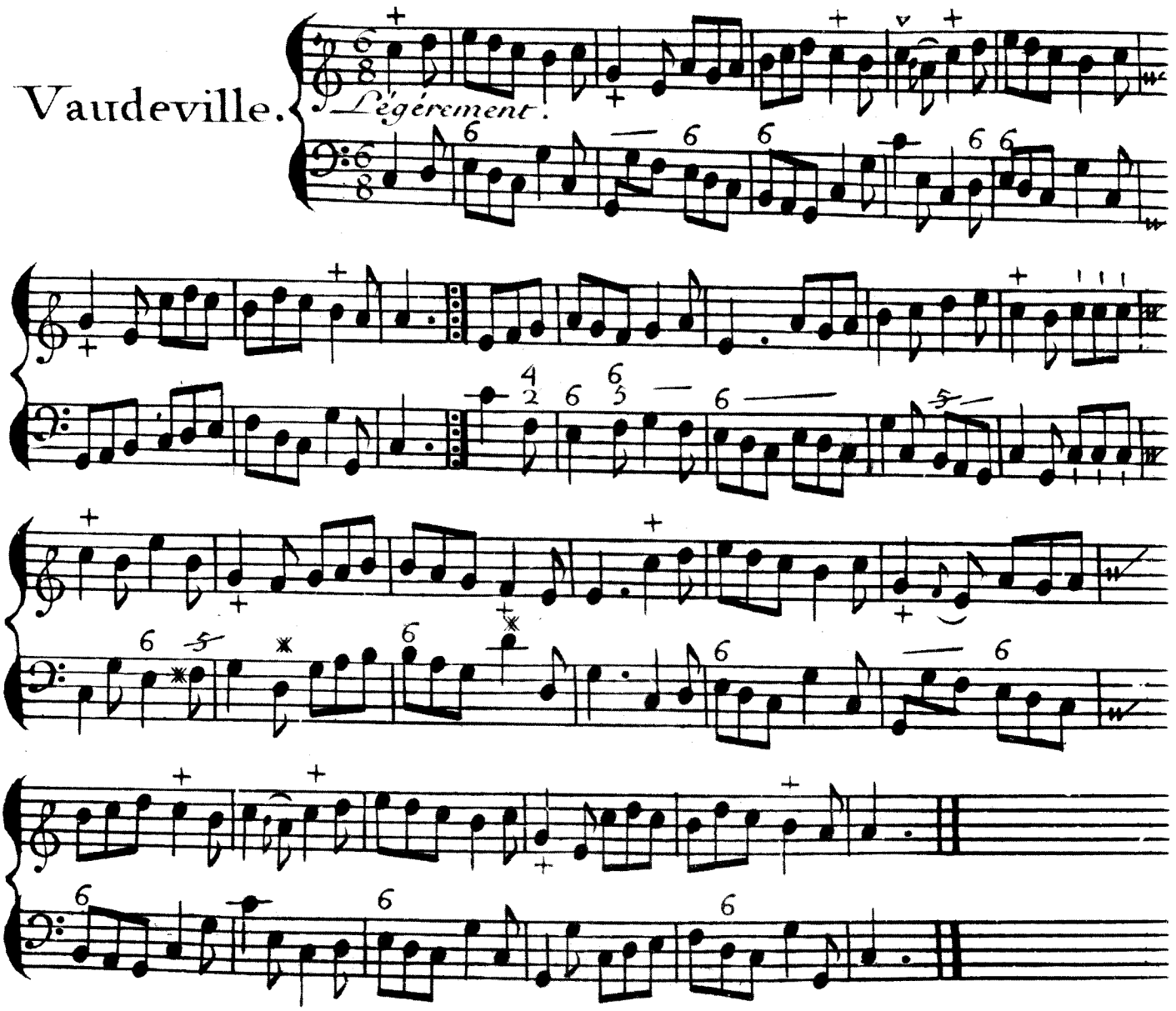

Sixieme SUITTE. Litaliene.

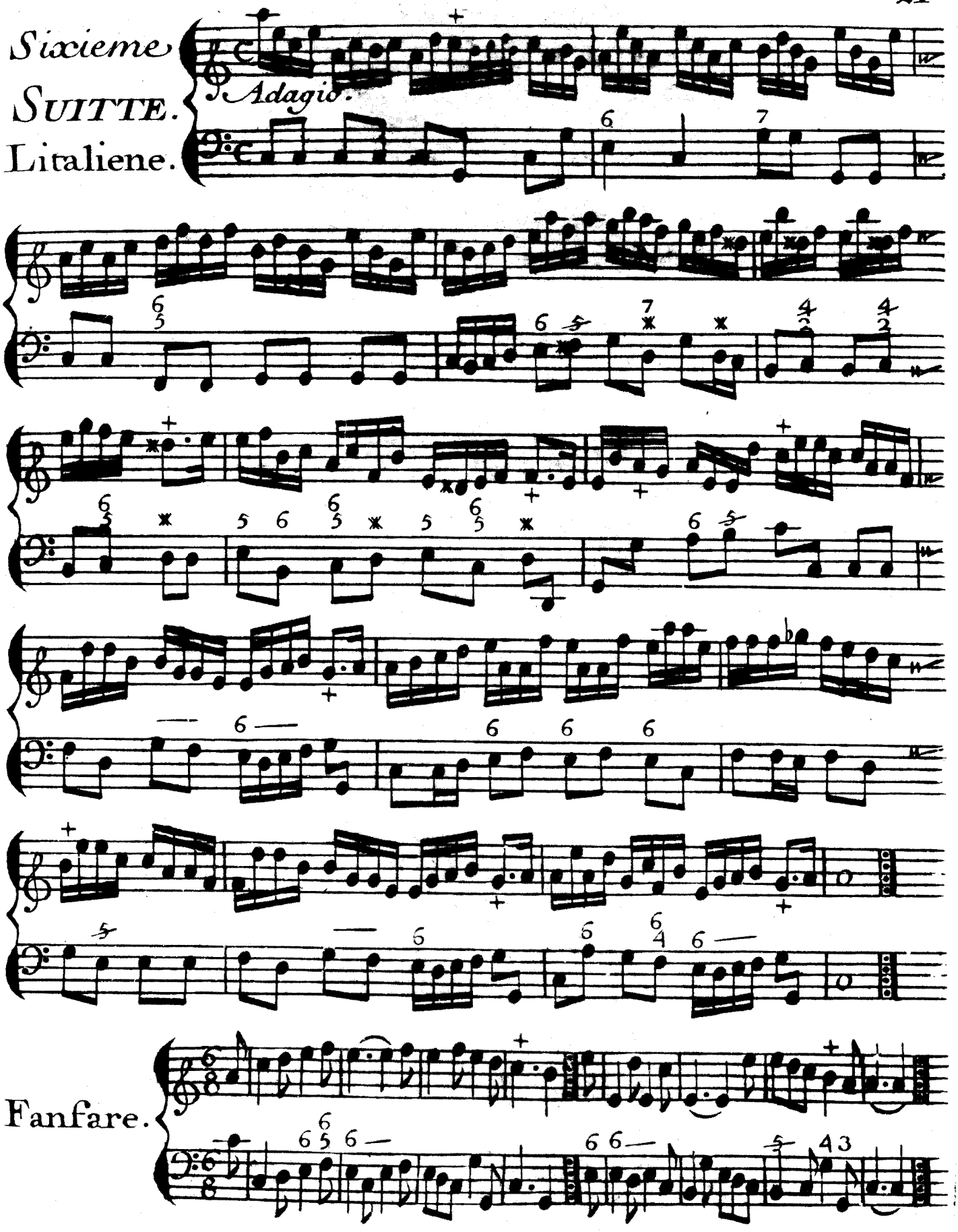

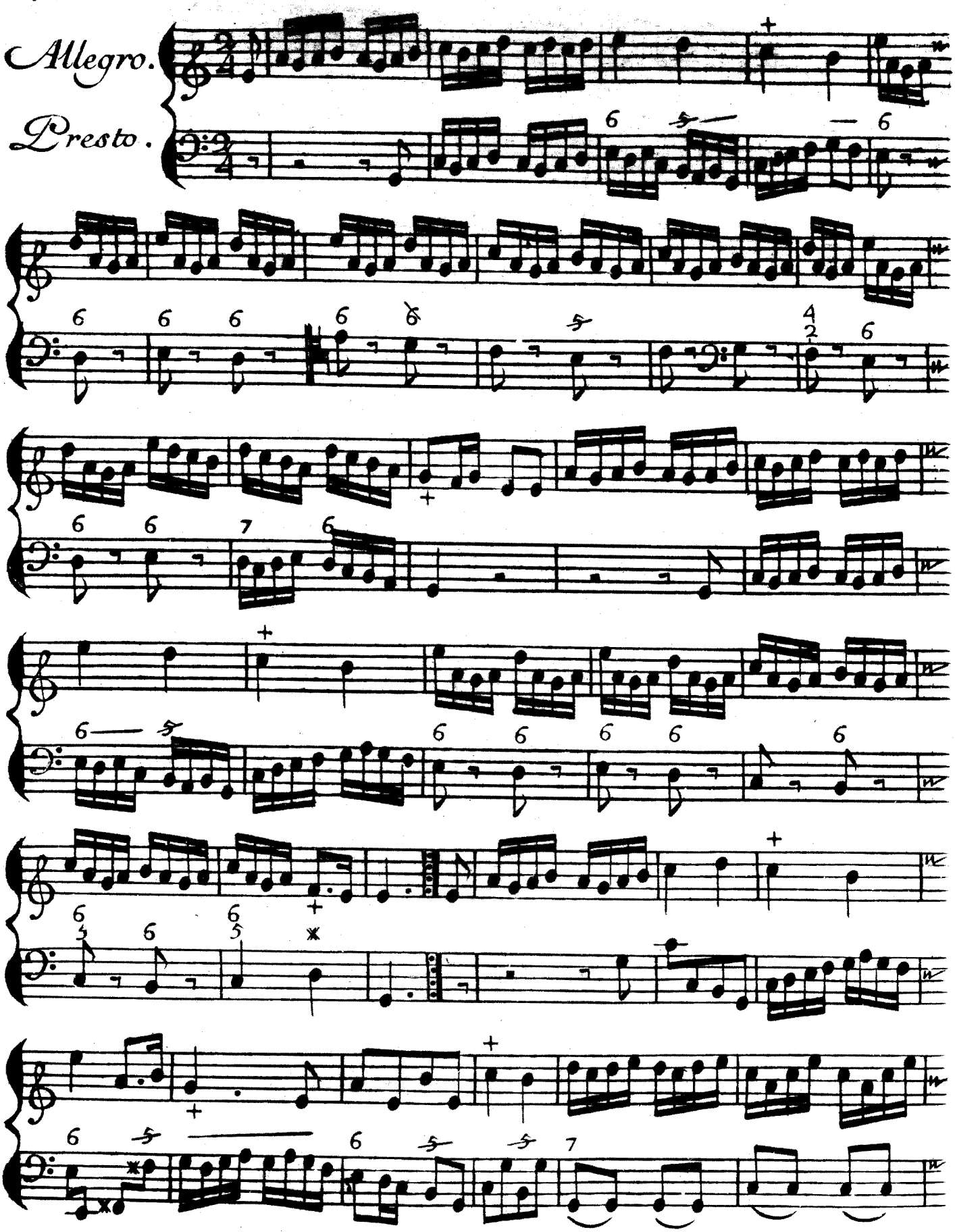
Allegro.
Presto.

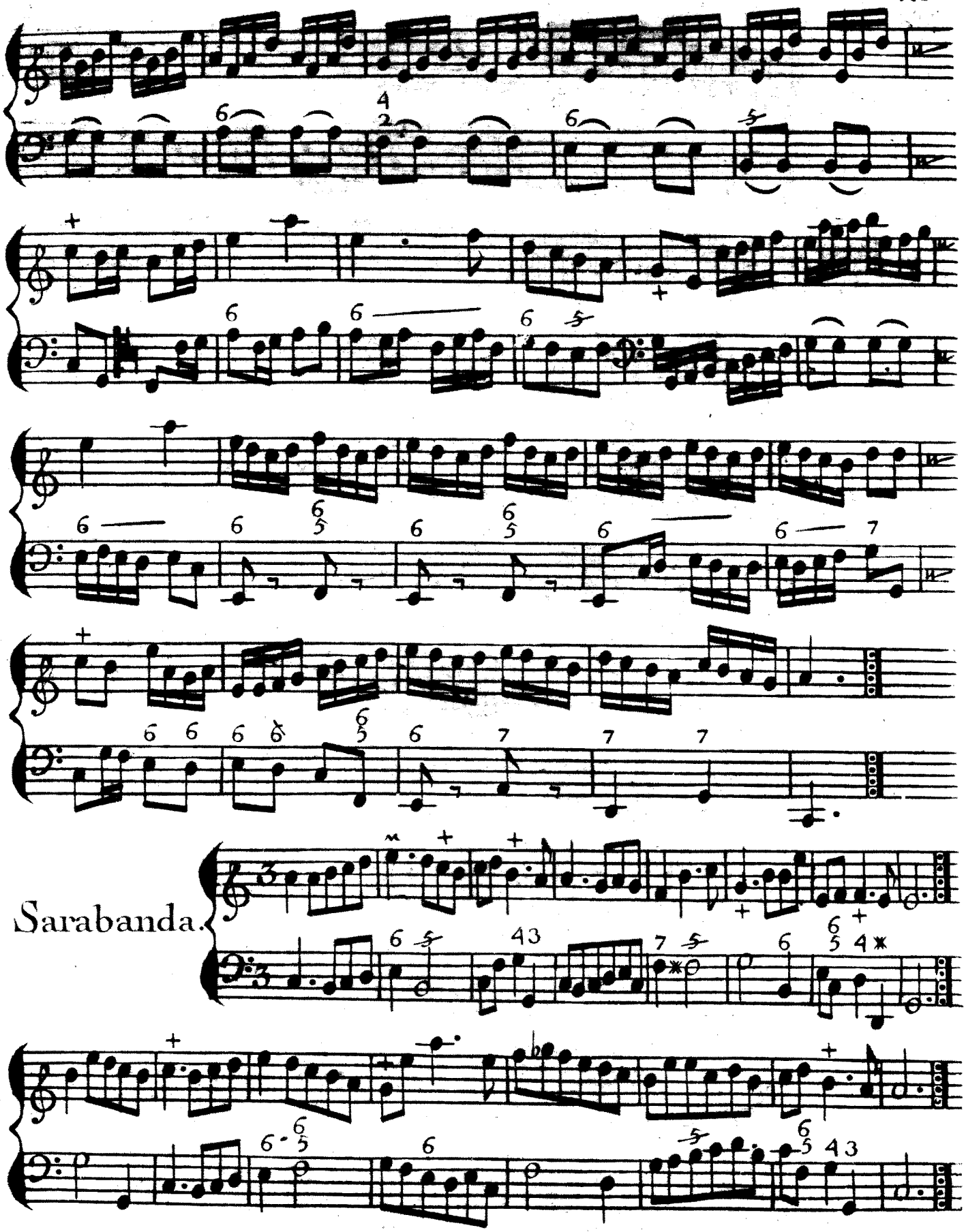
Sarabanda.

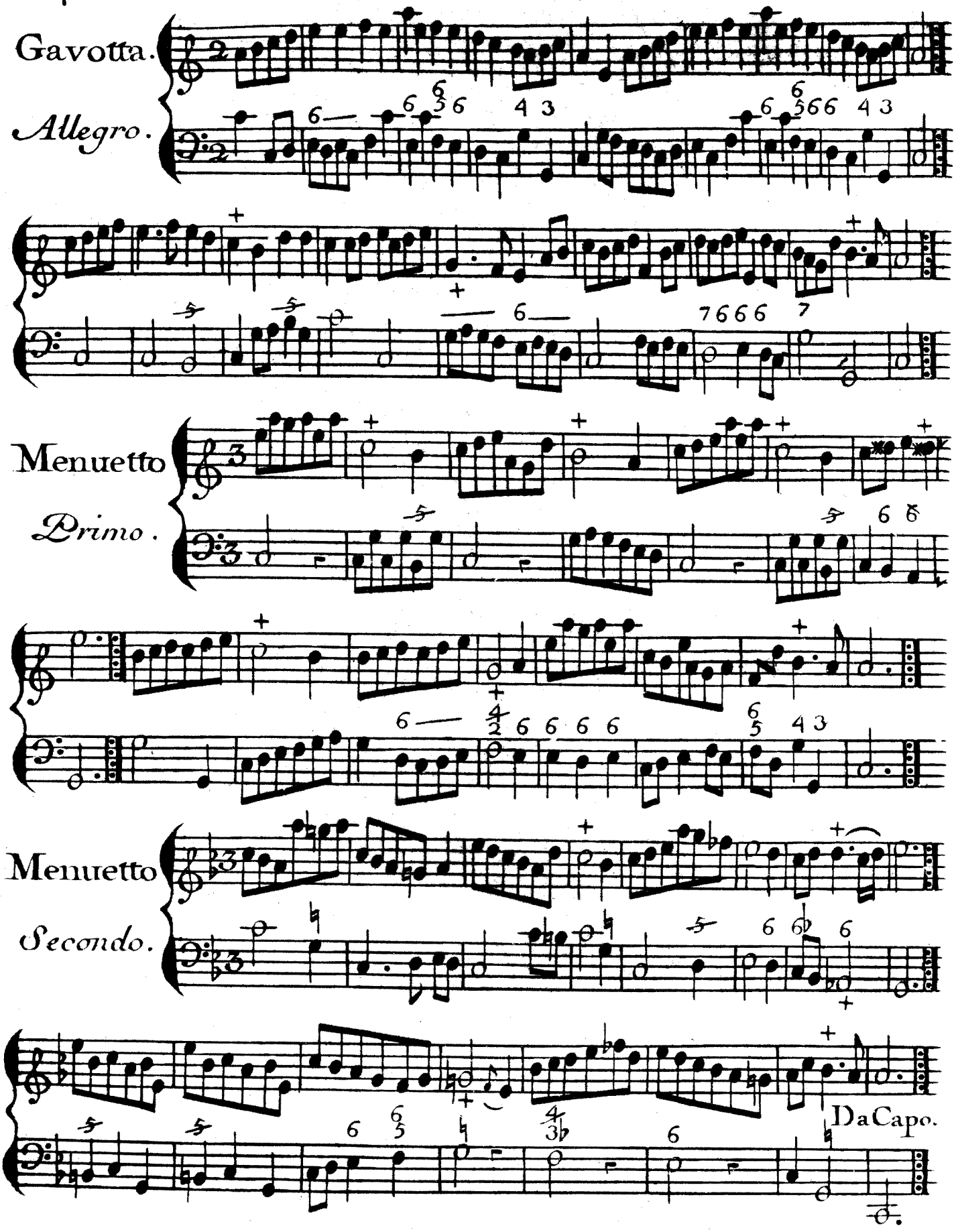
Gavotta.
Allegro.
Menuetto
Primo.
Menuetto
Secondo.
Da Capo.